

令和 6 年度版

# 労働市場年報

三重労働局職業安定部



# 目 次

## 概 況

I 公共職業安定所の所在地及び管轄区域	1
II 公共職業安定所の管轄区域の概況	2
III 人 口	4
IV 産 業	7
V 労働市場の概況	9
VI 県内主要労働経済指標	27

## 業 務 統 計

I 一般職業紹介状況	29
1. 一般職業紹介状況（学卒を除き、パートを含む。）	30
2. 一般職業紹介状況（学卒、パートを除く。）－その1	31
－その2	32
－その3	33
3. 一般職業紹介状況（パート）－その1	34
－その2	35
4. 産業別・規模別新規求人状況（学卒を除き、パートを含む。）	36
5. 産業別・規模別新規求人状況（学卒、パートを除く。）	37
6. 産業別・規模別新規求人状況（パート）	38
7. 産業別・規模別充足状況（学卒を除き、パートを含む。）	39
8. 産業別・規模別充足状況（学卒、パートを除く。）	40
9. 産業別・規模別充足状況（パート）	41
10. 年齢別常用職業紹介状況（常用的パートタイムを含む。）	42
11. 正社員職業紹介状況（学卒を除く。）	43
II 中高年齢者職業紹介状況	45
1. 中高年齢者の職業紹介状況（パートを含む。）－45歳以上－	46
2. 中高年齢者の職業紹介状況（パートを除く。）－45歳以上－その1	47
－その2	48
3. 中高年齢者の職業紹介状況（パート）－45歳以上－	49
4. 高年齢者の職業紹介状況（パートを含む。）－55歳以上－	50
5. 高年齢者の職業紹介状況（パートを除く。）－55歳以上－	51
6. 高年齢者の職業紹介状況（パート）－55歳以上－	52
7. 高年齢者の職業紹介状況（パートを含む。）－65歳以上－	53
8. 高年齢者の職業紹介状況（パートを除く。）－65歳以上－	54
9. 高年齢者の職業紹介状況（パート）－65歳以上－	55
10. 高年齢者雇用確保措置の実施状況（企業規模21人以上）	56
III 本所外施設の職業紹介状況	57
1. 本所外施設の職業紹介状況（パートを含む。）	58

IV	新規学校卒業者職業紹介状況	59
1.	新規学校卒業者の進路状況	60
2.	新規学校卒業者の職業紹介状況	61
3.	新規学校卒業者の産業別・規模別求人就職状況（中学校）	62
	（高等学校）	63
4.	新規学校卒業者の地域別就職状況	64
5.	都道府県別充足・就職状況（中学校）	65
	（高等学校）	66
V	障害者職業紹介状況	67
1.	障害者の職業紹介状況－その1	68
	－その2	69
2.	障害者の産業別・職業別・障害者部位別・規模別就職状況	70
3.	障害者の求職登録状況	71
4.	地方公共団体等における障害者の雇用状況	72
5.	民間企業における障害者の雇用状況	73
VI	外国人雇用状況	75
1.	外国人雇用状況	76
VII	雇用保険業務取扱状況	79
1.	雇用保険業務主要指標	80
2.	適用事業所及び被保険者移動状況	81
3.	安定所別・産業別・規模別適用事業所数及び被保険者数	82
4.	産業別・規模別適用事業所数及び被保険者数	83
5.	雇用保険一般被保険者求職者給付等状況－その1	84
	－その2	85
	－その3	86
6.	産業別雇用保険受給資格決定状況	87
7.	産業別雇用保険受給者実人員状況	88
8.	雇用継続給付状況	89
9.	教育訓練給付状況	90
10.	不正受給処分状況並びに不正受給発見端緒別状況	91
11.	日雇労働被保険者求職者給付状況	92
VIII	その他	93
1.	各種給付金支給状況	94
2.	企業整備状況	95
	参考資料	97
	用語の説明	98

# 概況



# I 公共職業安定所の所在地及び管轄区域

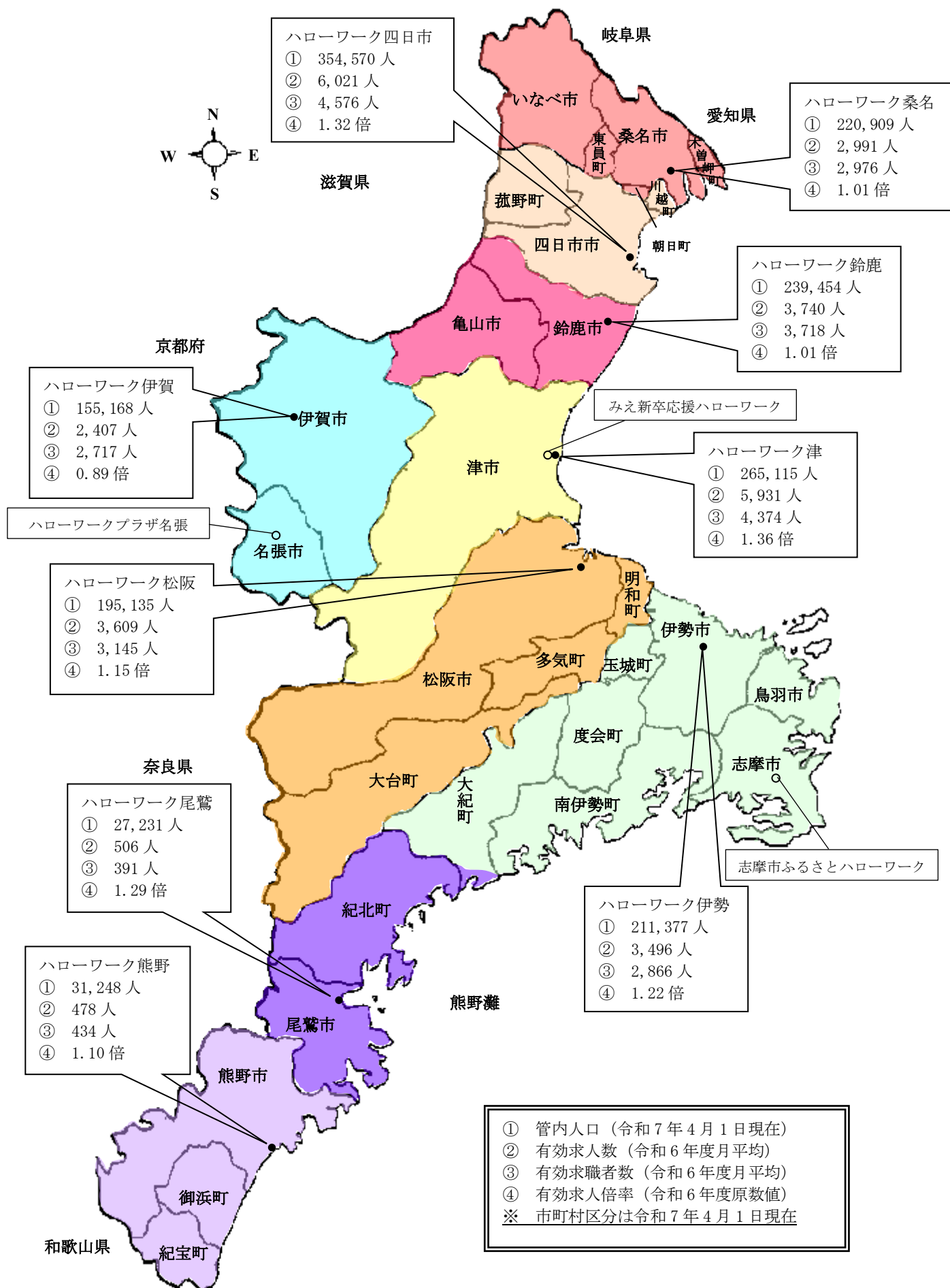

## Ⅱ 公共職業安定所の管轄区域の概況

項目 安定所	所 在 地	管轄区域	市 町 数			管内面積 (k m <sup>2</sup> )	管内人口 (人)
			計	市	町		
桑 名	桑名市桑栄町 1-2 サンファーレ北館 1 階	桑名市、いなべ市、 桑名郡、員弁郡、 三重郡のうち朝日 町	5	2	3	400.89	220,909
四 日 市	四日市市本町 3-95	四日市市、三重郡 (朝日町を除く)	3	1	2	322.23	354,570
鈴 鹿	鈴鹿市神戸 9-13-3	鈴鹿市、亀山市	2	2		385.50	239,454
津	津市島崎町 327-1	津市	1	1		711.18	265,115
松 阪	松阪市高町 493-6 松阪地方合同庁舎 1 階	松阪市、多気郡	4	1	3	1,130.56	195,135
伊 勢	伊勢市宮後 1-1-35 MiraISE 8 階	伊勢市、鳥羽市、 志摩市、度会郡(大 紀町錦を除く)	7	3	4	1,145.74	211,377
伊 賀	伊賀市四十九町 3074-2	伊賀市、名張市	2	2		688.00	155,168
尾 鷲	尾鷲市林町 2-35	尾鷲市、北牟婁郡、 度会郡のうち大紀 町錦	2	1	1	449.26	27,231
熊 野	熊野市井戸町赤坂 739-3	熊野市、南牟婁郡	3	1	2	541.10	31,248
合 計			29	14	15	5,774.48	1,700,207

注. 管内面積及び管内人口は、令和 7 年 4 月 1 日現在の数値である。両項目の度会郡大紀町の数値は、同町錦と錦以外の数値区分が把握できないため、伊勢所管内の数値に計上している。管轄区域の市町村名及び各安定所の所在地は、令和 7 年 4 月 1 日現在のものである。

安 定 所	摘 要
桑 名	<p>桑名市は、古くから伊勢の玄関に位置し東海道五十三次の要衝として栄えたところで、特産品の時雨蛤は全国的にも有名である。主な産業は地場産業である鉄鋼業（鋳物）、電気機械のほか、輸送用機械（自動車部品）を始め一般機械等の製造業が中心であり、管内には大型企業も進出している。産業拠点として桑名市では桑名ビジネスリサーチパークをはじめとする工業団地の開発、いなべ市では新名神高速道路とそれに繋がる東海環状自動車道の一部開通により、滋賀県・岐阜県に隣接した利点を活かした企業誘致が積極的に進められている。また、名古屋市のベッドタウンとしても発展を遂げており、桑名市内には郊外型大規模店舗や大型娯楽施設もみられる。</p>
四 日 市	<p>四日市市は、地場産業の窯業（萬古焼）、漁網などのほか、石油化学を軸に、世界最先端の半導体工場をはじめ、一般機械、食料品、電気機械、輸送用機械などの製造業が産業の主体となっており、内陸部の工業団地等へ加工組立型産業やハイテク産業などの立地が進む一方、臨海部のコンビナートにおいては機能化学品などの高付加価値型製品の製造へ転換が図られ、多様な産業集積が進みつつある。</p> <p>地理的には近畿、中部圏を結ぶ東西幹線交通の要衝であり、四日市港を核とした臨海工業地帯として発展しており、本県経済の中核地域となっている。</p>
鈴 鹿	<p>鈴鹿市は、古くから東西幹線交通の要衝で地理的条件に恵まれ、伝統産業の伊勢型紙、鈴鹿墨も有名である。輸送用機械、電気機械、化学工業、繊維等の進出が相次ぎ、自動車産業を中心に伊勢湾岸における工業地帯の拠点となっている。また、第1次産業では緑化樹木や茶等の県内有数の生産地帯でもある。宅地開発や郊外型大規模店舗の展開もあり市街地が拡大している。亀山市には、伝統的な町並みが保全された関宿があるほか、地場産業としての蠟燭の生産や、高速道路網に直結した工業団地の亀山・関テクノヒルズには、様々な企業が進出し、新たな分譲区画が完成するなど発展が期待されている。</p>
津	<p>津市は平成18年に10市町村が合併し県内最大の面積を有する自治体となった。伊勢平野のほぼ中心部にあり、かつては津藩の城下町として栄え、現在は県庁所在地として国の出先機関や民間の事業所、三重大学を始めとした高等教育機関が立地しており、本県の行政、教育、文化、経済等の中枢的な機能が集積している。産業面でも電気機械、輸送用機械、食料品、繊維製品等の製造業のほか、郊外型大規模店舗等の商業、銀行証券等の金融業などの第3次産業のウエイトの高い地域である。周辺地域に複数の工業団地も造成されているほか、産業・高次都市・居住の各種機能を有する新都市として、「中勢北部サイエンスシティ」の開発も進んでいる。</p>
松 阪	<p>松阪市は、松阪商人と呼ばれるように江戸時代から商いの町として知られており、国学者の本居宣長、北海道の名付け親である松浦武四郎の生誕地や松阪牛の生産地としてもよく知られている。主な産業は窯業（硝子）、電気機械、食料品、木材・木製品等の製造業のほか、商業を中心とした第3次産業のウエイトの高い地域である。</p> <p>また、平成28年度には松阪中核工業団地へ航空機産業企業が、平成29年度には嬉野天花寺工業団地へ日本初進出となる外資系自動車企業が進出したほか、令和3年には多気町に「癒・食・知」を備えた新しいリゾート施設が開業し、地域の観光事業の発展が期待されている。</p>
伊 勢	<p>伊勢市、鳥羽市、志摩市は、美しい自然と歴史的文化遺産に恵まれ、管内の約7割が伊勢志摩国立公園となるなど国際的な観光地域となっている。産業は、観光サービス業を中心とした第3次産業のほか、電気機械、輸送用機械（中小造船）、ゴム製品などの製造業や、恵まれた自然を活かした農業、水産業も盛んであり、特に真珠養殖発祥の地として世界的に有名である。</p> <p>また、志摩市で平成28年に伊勢・志摩サミットが開催されたことをきっかけに、最近では、従来の国内旅行者中心の観光事業から、新たにインバウンド客の誘致に向けた取組も進んでいる。</p>
伊 賀	<p>伊賀市は、伊賀忍者発祥の地であり、俳聖松尾芭蕉の生誕地でも知られており、伊賀焼、伊賀組み紐等の伝統工芸品も有名である。平成29年には「忍者市宣言」を行い、忍者を活かした観光客誘客や街づくりを進めている。また、名阪国道により大阪・名古屋の2大都市圏を結ぶ利便性から、多くの企業が立地し、県内有数の産業集積地となっている。</p> <p>名張市は、大阪圏まで約60分の利便性からベッドタウンとして鉄道沿線に複数の大規模住宅地が開発されるとともに、周辺には関西圏と中京圏の中間にある地理的利点を生かして工業団地も複数造成されている。</p>
尾 鷲	<p>尾鷲市は、背後の大台ヶ原山系と黒潮踊るリアス式海岸の熊野灘を臨んだ平地の少ない地域で、全国でも有数の多雨地帯として知られている。産業は天然の良港を基盤とした水産業、尾鷲ヒノキを中心とした林業の第一次産業と、それに関連した食料品、木材製品等の加工業のほか、商業、サービス業であるが、企業規模が小さく雇用需要は小さい。みえ尾鷲海洋深層水の開発や、世界遺産熊野古道の魅力の情報発信拠点「熊野古道センター」の集客による地域の活性化、経済効果の波及に取り組んでいる。</p> <p>また、近畿自動車道紀勢線が開通し、高速道路整備による地域の発展が期待されている。</p>
熊 野	<p>熊野市は県の南部に位置し、黒潮踊る熊野灘が、北部では国の天然記念物である名勝「鬼ヶ城」や柱状節理の「楯ヶ崎」を、南部では日本の渚百選にも選ばれた「七里御浜」を作り出しており、これと「吉野熊野国立公園」の紀伊山地に挟まれた自然美に溢れた地域である。産業の主体はみかん等の柑橘を中心とした農業、林業、水産業など恵まれた自然環境を活かした第一次産業のほか、建設業、パルプ・紙・紙加工品、木材・木製品等の製造業である。</p> <p>平成16年に「紀伊山地の霊場と参詣道」が世界遺産に登録されたことで、伊勢神宮と熊野三山を結ぶ熊野古道伊勢路を活用した地域観光の活性化が推進されている。</p>
	<p>“三重”の地名の由来は古事記から。「古事記」には、父景行天皇の命を受けて東国平定に赴いた倭健命は、鈴鹿の能褒野（のぼの）で亡くなったと記されている。桑名郡尾津の浜から能褒野に向かう途中、次第に弱った倭健命は「わが足三重のまかりなして、いと疲れたり」と語り、以後その地を三重と呼んだということが「古事記」に伝えられている。「三重県」という県名は、明治5年県庁所在地が、津から三重郡四日市に移された時、県名は県庁所在地の名をとるのを原則としていたため、それまでの安濃津県から改称された。以後県庁が津に戻り、また度会県と合併後も県名は改称されず現在に至っている。</p>

### Ⅲ 人 口

#### 1 人口の推移

令和 6 年 10 月 1 日現在の三重県の人口は、1,711,370 人で、前年（令和 5 年 10 月 1 日現在）と比べ 16,133 人（0.93%）減少した。平均年齢は 49.4 歳で、前年に比べ 0.2 歳上昇した。

表 1 人口の推移—三重県（平成 12 年～令和 6 年）

年 次	総 数 (人)	対前年増減数 (人)	対前年増減率 (%)	男 (人)	女 (人)	平均年齢 (歳)
平成 12 年	1,857,339	2,312	0.12	901,380	955,959	42.1
13	1,861,288	3,949	0.21	903,467	957,821	42.4
14	1,860,501	▲787	▲0.04	903,138	957,363	42.7
15	1,861,130	629	0.03	903,352	957,778	43.1
16	1,864,791	3,661	0.20	905,512	959,279	43.3
17	1,866,963	2,172	0.12	907,214	959,749	43.8
18	1,867,660	697	0.04	908,568	959,092	44.1
19	1,869,236	1,576	0.08	910,539	958,697	44.3
20	1,869,561	325	0.02	911,420	958,141	44.6
21	1,862,432	▲7,129	▲0.38	907,472	954,960	44.9
22	1,854,724	▲7,708	▲0.41	903,398	951,326	45.4
23	1,849,196	▲5,528	▲0.30	900,234	948,962	45.7
24	1,840,789	▲8,407	▲0.45	895,692	945,097	46.0
25	1,832,330	▲8,459	▲0.46	891,373	940,957	46.3
26	1,824,847	▲7,483	▲0.41	887,778	937,069	46.6
27	1,815,865	▲8,982	▲0.49	883,516	932,349	46.9
28	1,808,138	▲7,727	▲0.43	880,207	927,931	47.2
29	1,799,941	▲8,197	▲0.45	876,633	923,308	47.5
30	1,791,959	▲7,982	▲0.44	873,697	918,262	47.7
令和元年	1,781,881	▲10,078	▲0.56	869,677	912,204	48.0
2	1,770,254	▲11,627	▲0.65	864,475	905,779	48.4
3	1,755,415	▲14,839	▲0.84	857,062	898,353	48.7
4	1,742,703	▲12,712	▲0.72	851,345	891,358	48.9
5	1,727,503	▲15,200	▲0.87	844,272	883,231	49.2
6	1,711,370	▲16,133	▲0.93	836,421	874,949	49.4

資料 三重県戦略企画部統計課

（注）人口は各年 10 月 1 日現在の人口である。

- ・平成 12 年、17 年、22 年、27 年及び令和 2 年は国勢調査による
- ・令和 3 年、4 年、5 年及び 6 年は三重県月別人口調査による推計人口
- ・上記以外の年は国勢調査結果による補間補正人口

## 2 年齢構成

令和 6 年 10 月 1 日現在の三重県の人口を年齢 3 区分別にみると、年少人口（15 歳未満）は 190,545 人で、総人口に占める割合は 11.1%、生産年齢人口（15～64 歳）は 960,903 人で割合が 56.1%、高齢者人口（65 歳以上）は 519,883 人で割合が 30.4%となっている。

年齢 3 区分別人口の推移をみると、高齢者人口は増加から横ばい傾向、年少人口と生産年齢人口は減少から横ばい傾向となっている。

表 2 年齢 3 区分別人口の推移 — 三重県（昭和 20 年～令和 6 年）

年 次	総 数 (人)	年少人口		生産年齢人口		高齢者人口	
		(15 歳未満)	割合 (%)	(15～64 歳)	割合 (%)	(65 歳以上)	割合 (%)
昭和 20 年	1,394,286	507,777	36.4	803,772	57.6	82,737	5.9
25	1,461,197	502,886	34.4	869,474	59.5	88,810	6.1
30	1,485,582	474,787	32.0	911,774	61.4	99,017	6.7
35	1,485,054	427,532	28.8	950,531	64.0	106,991	7.2
40	1,514,467	375,217	24.8	1,019,994	67.4	119,256	7.9
45	1,543,083	360,446	23.4	1,044,451	67.7	138,186	9.0
50	1,626,002	385,615	23.7	1,080,115	66.4	160,166	9.9
55	1,686,936	385,969	22.9	1,113,812	66.0	187,019	11.1
60	1,747,311	371,893	21.3	1,164,508	66.6	210,815	12.1
平成 2 年	1,792,514	330,251	18.4	1,218,368	68.0	243,358	13.6
7	1,841,358	303,645	16.5	1,240,428	67.4	297,129	16.1
12	1,857,339	283,081	15.2	1,222,594	65.8	350,959	18.9
17	1,866,963	266,741	14.3	1,197,255	64.1	400,647	21.5
22	1,854,724	253,174	13.7	1,142,275	61.6	447,103	24.1
27	1,815,865	233,525	12.9	1,061,577	58.5	501,046	27.6
令和 2 年	1,770,254	211,090	11.9	997,052	56.3	522,073	29.5
3	1,755,415	206,522	11.8	985,313	56.1	523,541	29.8
4	1,742,703	201,916	11.6	978,299	56.1	522,449	30.0
5	1,727,503	196,627	11.4	969,949	56.1	520,888	30.2
6	1,711,370	190,545	11.1	960,903	56.1	519,883	30.4

資料 三重県戦略企画部統計課

(注)・昭和 25 年～令和 2 年は国勢調査による。

- ・昭和 20 年は昭和 20 年人口調査（昭和 20 年 11 月 1 日現在）による。
- ・令和 3 年、4 年、5 年及び 6 年は三重県月別人口調査による推計値（各年 10 月 1 日現在）。
- ・総数には年齢不詳を含み、年齢 3 区分別人口の割合は年齢不詳を含む総数を分母として算出している。

### 3 労働力人口

令和 2 年国勢調査結果によると、三重県の 15 歳以上人口 1,519,125 人のうち、就業者は 845,768 人、完全失業者は 27,190 人で、この両者を合わせた労働力人口は、872,958 人と、平成 27 年の前回調査時に比べ 3.4% (30,776 人) 減少した。また、15 歳以上人口に占める労働力人口の割合である労働力率 (※) は 62.2% となり、前回調査と比べ 2.3 ポイント上昇した。

男女別に労働力率の推移をみると、男性は 71.5% で前回調査 (70.5%) を 1.0 ポイント上昇し、女性は 53.6% で前回調査 (50.2%) を 3.4 ポイント上昇した。

(※) 労働力率は、15 歳以上人口から労働力状態「不詳」を除いて算出。

表 3 労働力状態別 15 歳以上人口 — 三重県  
(平成 12 年～令和 2 年)

年次別 労働力状態別	平成 12 年	平成 17 年	平成 22 年	平成 27 年	令和 2 年
総数	1,573,553	1,597,902	1,589,378	1,562,623	1,519,125
労働力人口	967,307	968,343	943,072	903,734	872,958
就業者	929,866	922,622	895,097	872,773	845,768
完全失業者	37,441	45,721	47,975	30,961	27,190
非労働力人口	598,476	605,699	591,512	603,939	529,859
男性	755,447	768,870	765,827	752,653	734,374
労働力人口	568,557	562,698	544,396	509,658	481,571
就業者	544,337	532,266	511,778	489,227	464,619
完全失業者	24,220	30,432	32,618	20,431	16,952
非労働力人口	181,399	189,924	193,810	213,022	191,698
女性	818,106	829,032	823,551	809,970	784,751
労働力人口	398,750	405,645	398,676	394,076	391,387
就業者	385,529	390,356	383,319	383,546	381,149
完全失業者	13,221	15,289	15,357	10,530	10,238
非労働力人口	417,077	415,775	397,702	390,917	338,161

資料 「国勢調査」

(注) 総数には労働力状態「不詳」を含む。

## IV 産 業

### 1 事業所数及び従業者数

令和3年経済センサス - 活動調査（以下「R3活動調査」）による令和3年6月1日現在の三重県内の事業所数は、72,261事業所であった。

三重県内の従業者数は、798,103人で、1事業所当たりの従業者数は11.0人となった。

※ 事業内容等が不詳の事業所を除く。（以下同じ）

※ 国及び地方公共団体の事業所を除く。（以下同じ）

表 4 事業所数及び従業者数

	事業所数	従業者数	
			1事業所当たり従業者数
R3活動調査	72,261	798,103	11.0
【参考】 H28活動調査	77,168	801,130	10.4

資料 三重県戦略企画部統計課「令和3年経済センサス - 活動調査」

### 2 産業別事業所数及び従業者数

事業所数を産業大分類別にみると、「卸売業、小売業」が17,456事業所(全体の24.2%)と最も多く、次いで「宿泊業、飲食サービス業」が8,007事業所(11.1%)、「建設業」が7,422事業所(10.3%)、「製造業」が6,789事業所(9.4%)、「サービス業（他に分類されないもの）」が6,539事業所(9.0%)となっている。

一方、従業者数は「製造業」が207,911人(全体の26.1%)と最も多く、次いで「卸売業、小売業」が142,069人(17.8%)、「医療、福祉」が107,481人(13.5%)、「宿泊業、飲食サービス業」が63,978人(8.0%)、「サービス業（他に分類されないもの）」が63,065人(7.9%)となっている。

表 5 産業別事業所数及び従業者数

	事業所数	構成比(%)	従業者数	構成比(%)
	72,261	100.0	798,103	100.0
A,B 農業、林業、漁業	804	1.1	8,980	1.1
C 鉱業、採石業、砂利採取業	40	0.1	427	0.1
D 建設業	7,422	10.3	46,857	5.9
E 製造業	6,789	9.4	207,911	26.1
F 電気・ガス・熱供給・水道業	179	0.2	2,947	0.4
G 情報通信業	469	0.6	5,707	0.7
H 運輸業、郵便業	1,943	2.7	45,358	5.7
I 卸売業、小売業	17,456	24.2	142,069	17.8
J 金融業、保険業	1,299	1.8	16,843	2.1
K 不動産業、物品賃貸業	3,645	5.0	14,179	1.8
L 学術研究、専門・技術サービス業	2,712	3.8	16,334	2.0
M 宿泊業、飲食サービス業	8,007	11.1	63,978	8.0
N 生活関連サービス業、娯楽業	6,125	8.5	30,097	3.8
O 教育、学習支援業	2,197	3.0	17,871	2.2
P 医療、福祉	5,977	8.3	107,481	13.5
Q 複合サービス事業	658	0.9	7,999	1.0
R サービス業(他に分類されないもの)	6,539	9.0	63,065	7.9

資料 三重県戦略企画部統計課「令和3年経済センサス-活動調査」

## V 労働市場の概況

### 1 雇用失業情勢

県内の雇用失業情勢は、平成20年秋のリーマン・ショック以降厳しい状況が続き、平成22年度にはようやく持ち直しの動きがみられはじめ、緩やかに改善した。平成25年度後半には、消費税増税に伴う駆け込み需要などがあり、平成27年度には一部の製造業で新興国の経済成長鈍化の影響があった。有効求人倍率は平成25年6月に1倍を超え、平成31年1月には1.74倍まで上昇。平成31年2月以降は米中貿易摩擦などで低下傾向となり、さらに新型コロナウイルス感染拡大により経済状況が急速かつ大幅に悪化。有効求人倍率も令和2年8月には1.01倍まで低下したものの、令和3年5月以降、持ち直しの動きが見られはじめ、有効求人倍率も再び上昇し、令和4年8月には1.43倍まで回復した。しかし、令和5年になり、物価高騰の影響が見られ始め、求人数が減少。それに伴い有効求人倍率も低下傾向となり、令和6年11月には1.13倍まで低下した。

三重県の完全失業率（モデル推計値）は、新型コロナウイルス感染拡大により、令和2年7～9月期に2.4%まで上昇し、その後も2%台で推移していたが、令和3年10～12月期に1.9%に低下後落ち着きを見せ、令和6年平均の完全失業率は1.8%（全国2.5%）となった。

令和6年度の求人の動向は、前年度との比較で新規求人数は6.5%減、有効求人数についても7.2%減となり、2年連続で減少した。

求人の動きを前年同期比の時系列（四半期ベース）でみると、新規求人数は、平成22年1～3月期以降、平成26年4～6月期まで18期連続で増加となった。増加幅については、平成22年度中は二桁の増加幅で推移し、平成23年4～6月期には東日本大震災の影響により2.7%増と一時的に増加幅が縮小したものの、再び増加幅が拡大し、平成24年1～3月期から7～9月期まで3期連続で二桁の増加を続けた。平成24年10～12月期は8.7%増と、世界経済の減速の影響を受け増加幅は縮小し、以降3期連続で一桁の増加幅に留まった。平成25年度に入ると平成26年4月からの消費税増税にむけての駆け込み需要から堅調に推移し、消費税増税前の駆け込み需要の反動減から平成26年7～9月期は2.3%減となった。その後、小幅な増加に転じたが、平成28年1～3月期に2.0%減となった後、平成30年10～12月期にかけて11期連続で増加した。平成31年1～3月期に2.0%の減少に転じた後、新型コロナウイルス感染拡大の影響もあり、令和3年1～3月期まで9期連続で減少したが、令和3年度になり増加に転じ、令和4年10～12月期まで増加が続いた。しかし、令和5年1～3月期に減少に転じて以降、物価高騰の影響で減少が続き、令和6年4～6月期は7.7%減、令和6年7～9月期は8.1%減、令和6年10～12月期は7.4%減、令和7年1～3月期は3.1%減と9期連続で減少となった。

有効求人数は、平成22年4～6月期以降、平成24年10～12月期の11.6%増まで11期連続で二桁の増加を続け、平成25年1～3月期、平成25年4～6月期に増加幅が一時的に縮小したものの、その後は堅調に推移した。平成26年度に入ると消費税増税の反動減から増加幅が縮小し、平成28年度にかけて弱い動きが続いたが、平成29年度に入って持ち直し、5%～8%の増加幅で推移した。平成30年7～9月期以降は増加幅が縮小し、平成31年4月～令和元年6月期に3.0%の減少に転じて以降、令和2年度には新型コロナウイルス感染拡大の影響も受け、

8期連続で減少した。その後、令和3年4～6月期に7.5%増となった後は回復傾向にあったものの、物価高騰の影響を受け、令和5年1～3月期に再び減少に転じて以降減少が続き、令和6年4～6月期は7.6%減、令和6年7～9月期は8.1%減、令和6年10～12月期は8.2%減、令和7年1～3月期は4.8%減と9期連続の減少となった。

令和6年度の求職者の動向は、前年度との比較で、新規求職申込件数は2.1%減となり2年ぶりに減少した。有効求職者数は2.0%増となり、2年連続で増加した。

求職の動きを前年同期比の時系列（四半期ベース）でみると、新規求職申込件数は、平成20年秋のリーマン・ショックの影響から、新規求職者が81.4%の大幅増となった平成21年1～3月期をピークに増加幅は徐々に減少したものの、平成21年10～12月期まで増加が継続した。平成22年1～3月期に前年同期比18.5%減と7期ぶりに減少に転じた後は、一時的に増加する期もあったものの、令和2年1～3月期まで減少傾向が続いた。令和2年4～6月期は、新型コロナウイルス感染拡大の影響を受け0.9%増の増加となったが、令和2年10～12月期には7.0%減と減少し、その後も一時的に増加する期はあったものの減少傾向は継続した。しかし、令和5年1～3月期に4.9%増となって以降、4期連続で増加が続き、令和6年1～3月期に3.9%減と再び減少、令和6年度は、4～6月期は0.5%増、7～9月期は1.8%減、10～12月期は1.1%減、令和7年1～3月期は5.9%減と3期連続で減少となった。

有効求職者数は、新規求職者の増加を受けて平成20年10～12月期から増加に転じ、平成21年4～6月期には75.6%増と増加幅が最大となった。その後、平成22年1～3月期に0.4%の減少に転じた後、平成24年7～9月期の4.4%減まで11期連続で減少した。その後、平成24年10～12月期から2期連続での増加となったが、平成25年4～6月期に1.2%減と再び減少に転じ20期連続で減少した。平成30年度に入ると1%未満の幅で増加と減少を繰り返すなど概ね横ばいで推移していたが、令和元年10～12月期には2.4%増となり増加に転じた。令和2年度は新型コロナウイルス感染拡大の影響により増加傾向となったが、令和3年7～9月期に7.6%減となって以降減少に転じ、令和5年4～6月期の0.5%減まで8期連続で減少した。しかし、新規求職者の増加を受けて、7～9月期に3.7%増となって以降増加が続き令和6年度は、4～6月期は3.3%増、7～9月期は1.9%増、10～12月期は2.3%増、令和7年1～3月期は0.5%増と7期連続の増加となった。

このような求人・求職の動きを受けて、令和6年度平均の新規求人倍率（原数値）は1.95倍となり、前年度より0.10ポイントの低下となった。また、有効求人倍率（原数値）は1.16倍となり、前年度に比べ0.11ポイントの低下となった。

正社員有効求人倍率は、雇用失業情勢の改善基調を受け平成30年12月には1.27倍となり、平成16年11月の統計開始以来、最高の水準となった。令和6年度計は0.98倍となり、3年ぶりに1倍を下回り、求人数の減少傾向を受けて、前年度を0.02ポイント下回った。

現下の雇用情勢については、人手不足の状況ではあるものの、物価高騰や賃上げによる経営コストの上昇などから求人活動に一部慎重さがみられ、有効求人数は増減を伴って推移しており、改善の動きに弱さが見られている。

図 1 - 1 全国の求人倍率と完全失業率の推移（季節調整値）

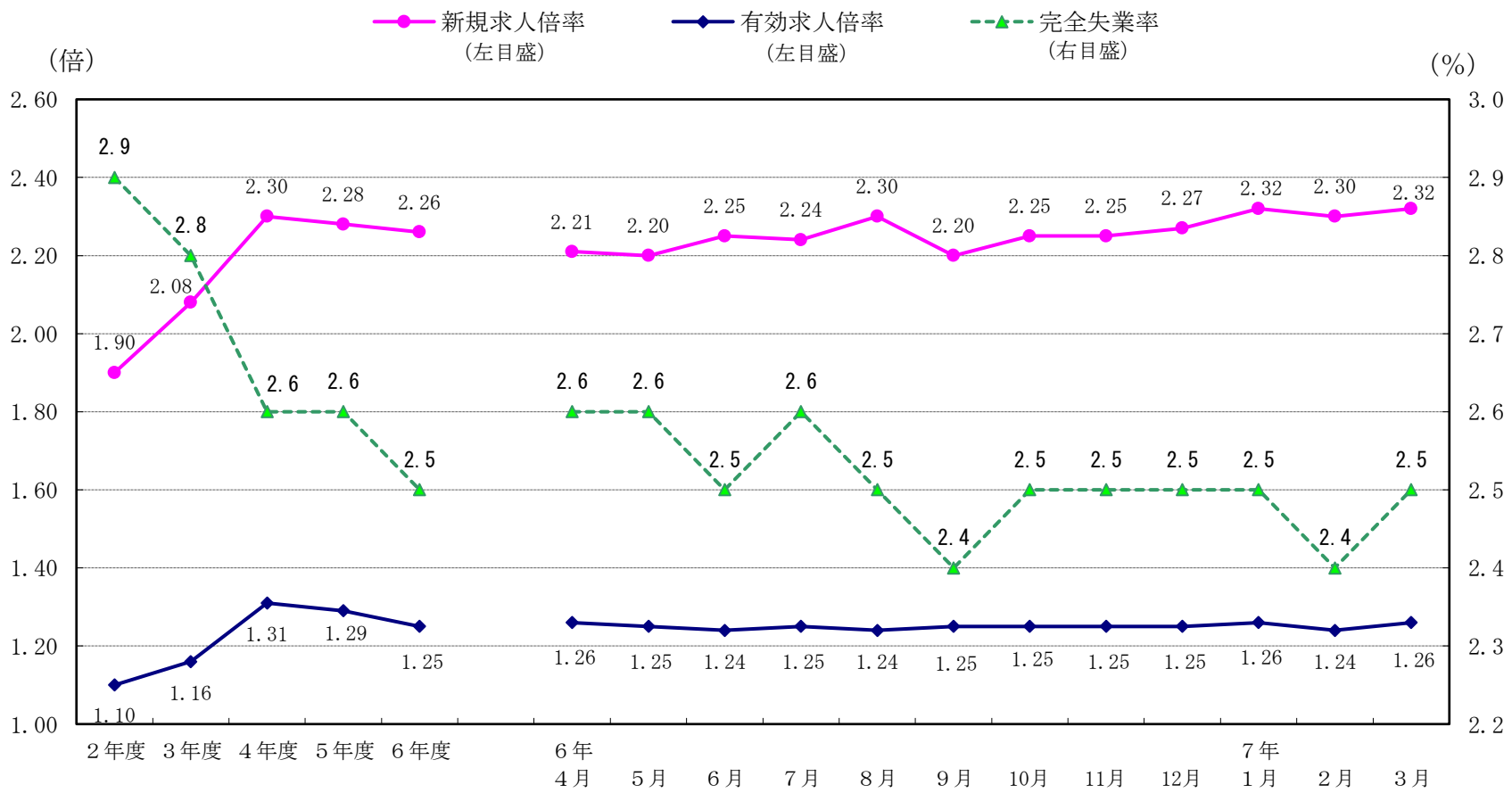

〔注〕年度の各数値については原数値。

図 1 - 2 三重県の求人倍率の推移（季節調整値）

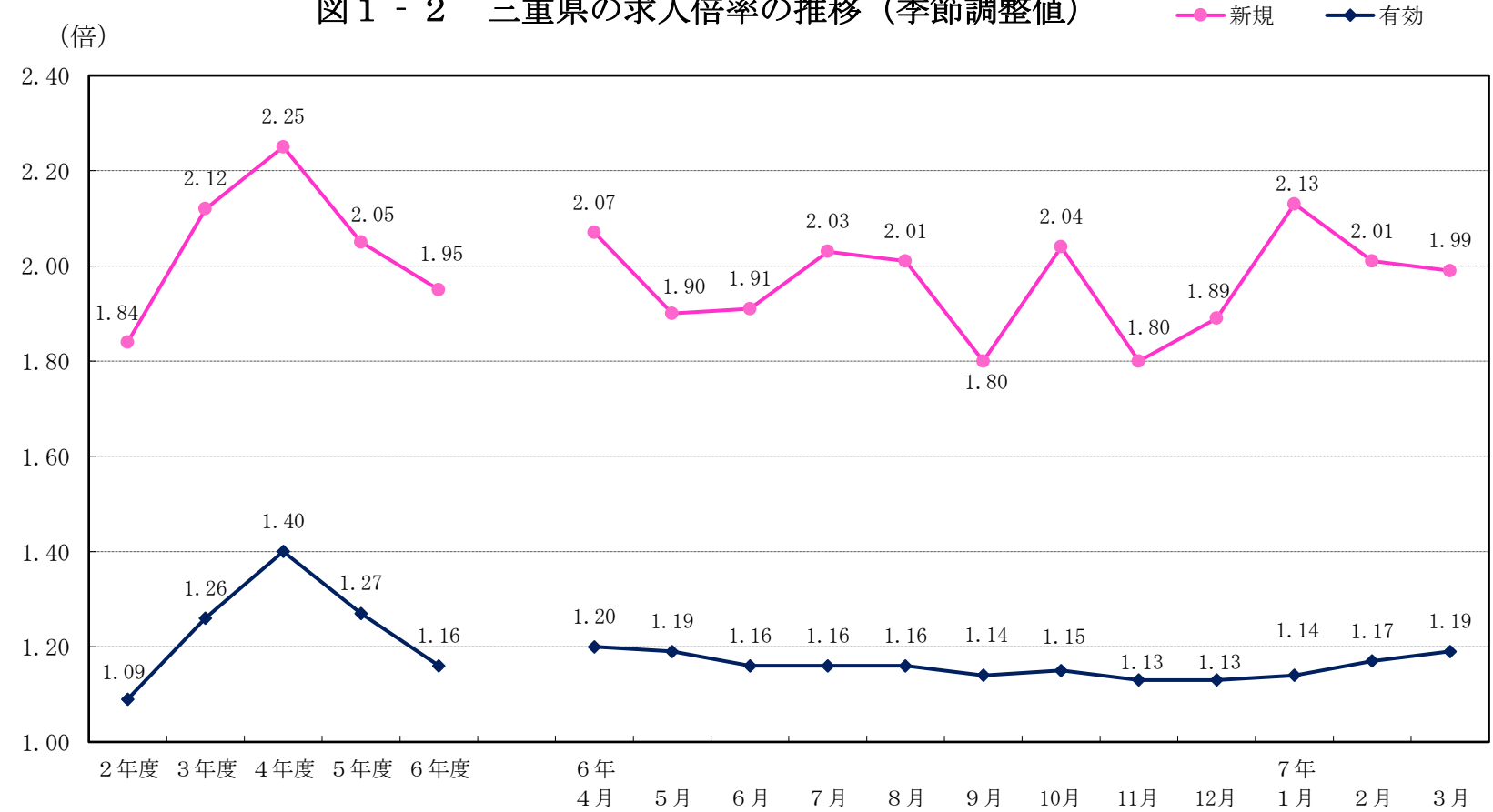

〔注〕年度の各数値については原数値。

表6 求人倍率の推移

(倍)

区 分	三 重 県				全 国	
	新 規		有 効		新 規	有 効
	季節 調整値	原数値	季節 調整値	原数値	季節 調整値	季節 調整値
令和2年度	——	1.84	——	1.09	1.90	1.10
令和3年度	——	2.12	——	1.26	2.08	1.16
令和4年度	——	2.25	——	1.40	2.30	1.31
令和5年度	——	2.05	——	1.27	2.28	1.29
令和6年度	——	1.95	——	1.16	2.26	1.25
令和6年4月	2.07	1.47	1.20	1.12	2.21	1.26
5月	1.90	1.66	1.19	1.07	2.20	1.25
6月	1.91	1.98	1.16	1.07	2.25	1.24
7月	2.03	2.08	1.16	1.11	2.24	1.25
8月	2.01	2.08	1.16	1.13	2.30	1.24
9月	1.80	1.87	1.14	1.13	2.20	1.25
10月	2.04	2.11	1.15	1.15	2.25	1.25
11月	1.80	2.12	1.13	1.18	2.25	1.25
12月	1.89	2.38	1.13	1.23	2.27	1.25
令和7年1月	2.13	2.23	1.14	1.25	2.32	1.26
2月	2.01	2.00	1.17	1.26	2.30	1.24
3月	1.99	1.83	1.19	1.22	2.32	1.26

\* 全国の求人倍率のうち、年度については原数値。

表7 年齢別常用有効求人倍率

(倍)

区分 年月	24歳以下	25～24歳	35～44歳	45～54歳	55～64歳	65歳以上	計
令和2年10月	1.13	1.11	1.05	0.93	0.80	0.67	0.94
令和3年10月	1.42	1.38	1.30	1.11	0.94	0.74	1.13
令和4年10月	1.67	1.61	1.49	1.28	1.06	0.79	1.29
令和5年10月	1.48	1.44	1.34	1.13	0.96	0.72	1.15
令和6年10月	1.38	1.32	1.22	1.03	0.85	0.62	1.03

\* 求職者1人あたりの就職機会を算定し算出する「就職機会積み上げ方式」による。

## 2 求人の動向

令和6年度の新規求人数は121,051人で、前年度に比べ▲6.5%（8,453人）減少し、有効求人数は350,123人で同▲7.2%（27,139人）の減少となった。

有効求人数を四半期別に前年同期と比較すると、令和6年4月～6月期▲7.6%減、7～9月期▲8.1%減、10～12月期▲8.3%減、7年1～3月期▲4.8%減と、減少傾向となった。

令和6年度の新規求人を主要産業別に前年比でみると、「建設業」（▲2.8%、314人減）、「製造業」（▲4.6%、795人減）、「運輸業、郵便業」（▲3.9%、310人減）、「卸売業、小売業」（▲11.5%、1,512人減）、「宿泊業、飲食サービス業」（▲8.7%、890人減）、「生活関連サービス業、娯楽業」（▲15.4%、679人減）、「医療、福祉」（▲3.5%、1,092人減）、「サービス業（他に分類されないもの）」（▲8.9%、1,739人減）など、ほとんどの業種で減少した。

「製造業」を主な業種別にみると、「化学工業」（14.9%、115人増）、「はん用機械器具」（2.4%、26人増）、「電気機械器具」（2.2%、24人増）、「輸送用機械器具」（1.8%、41人増）などが増加し、「食料品」（▲2.4%、62人減）、「プラスチック製品」（▲7.8%、88人減）、「金属製品」（▲3.3%、61人減）、「生産用機械器具」（▲17.5%、211人減）、「電子部品・デバイス・電子回路」（▲20.7%、204人減）などが減少した。

雇用形態別では、パートを除く新規求人が74,285人で▲4.1%（3,136人）の減少、パート新規求人は46,766人で▲10.2%（5,317人）の減少となった。

一方、令和6年度の正社員の有効求人数は162,795人で前年度比▲3.6%（6,156人）の減少であった。新規求人全体（121,051人）に対する正社員求人（55,191人）の割合は45.6%となり、前年度に比べ1.5ポイント上昇、正社員有効求人倍率は前年度に比べ0.02ポイント低下し0.98倍となった。



表8 新規求人の動き

(人、%)

区分 年度		全数		パートを除く		パート	
		求人数	増減率(%)	求人数	増減率(%)	求人数	増減率(%)
令和2年度		118,042	▲ 20.8	67,185	▲ 20.0	50,857	▲ 21.8
令和3年度		133,667	13.2	79,742	18.7	53,925	6.0
令和4年度		141,249	5.7	84,676	6.2	56,573	4.9
令和5年度		129,504	▲ 8.3	77,421	▲ 8.6	52,083	▲ 7.9
令和6年度		121,051	▲ 6.5	74,285	▲ 4.1	46,766	▲ 10.2
四 半 期 別	4～6月	30,004	▲ 7.7	18,166	▲ 5.5	11,838	▲ 10.8
	7～9月	29,496	▲ 8.1	18,335	▲ 6.0	11,161	▲ 11.3
	10～12月	29,632	▲ 7.4	18,390	▲ 3.8	11,242	▲ 12.7
	1～3月	31,919	▲ 3.1	19,394	▲ 0.9	12,525	▲ 6.2

表9 有効求人の動き(月平均)

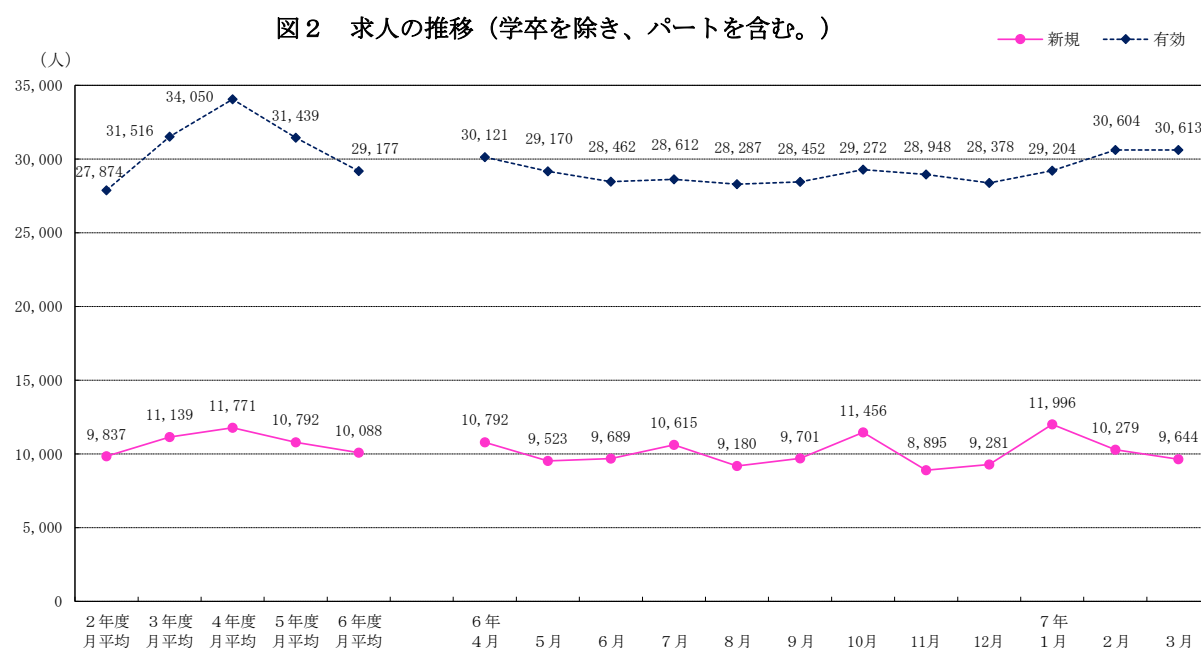
(人、%)

区分 年度		全数		パートを除く		パート	
		求人数	増減率(%)	求人数	増減率(%)	求人数	増減率(%)
令和2年度		27,874	▲ 23.2	16,073	▲ 22.0	11,801	▲ 24.7
令和3年度		31,516	13.1	18,987	18.1	12,529	6.2
令和4年度		34,050	8.0	20,731	9.2	13,319	6.3
令和5年度		31,439	▲ 7.7	19,020	▲ 8.3	12,419	▲ 6.8
令和6年度		29,177	▲ 7.2	18,197	▲ 4.3	10,980	▲ 11.6
四 半 期 別	4～6月	29,251	▲ 7.6	17,934	▲ 5.4	11,317	▲ 11.0
	7～9月	28,450	▲ 8.1	17,845	▲ 5.4	10,605	▲ 12.2
	10～12月	28,866	▲ 8.3	18,177	▲ 5.0	10,689	▲ 13.4
	1～3月	30,140	▲ 4.8	18,831	▲ 1.6	11,309	▲ 9.9

図3 産業別新規求人の推移（対前年同期比・月平均比較）



図4 製造業の業種別新規求人の推移（対前年同期比・月平均比較）



### 3 求職の動向

令和 6 年度の新規求職申込件数は 61,967 件で、前年度に比べ▲2.1%（1,338 件）減少し、有効求職者数は 302,366 人で同 2.0%（6,045 人）の増加となった。

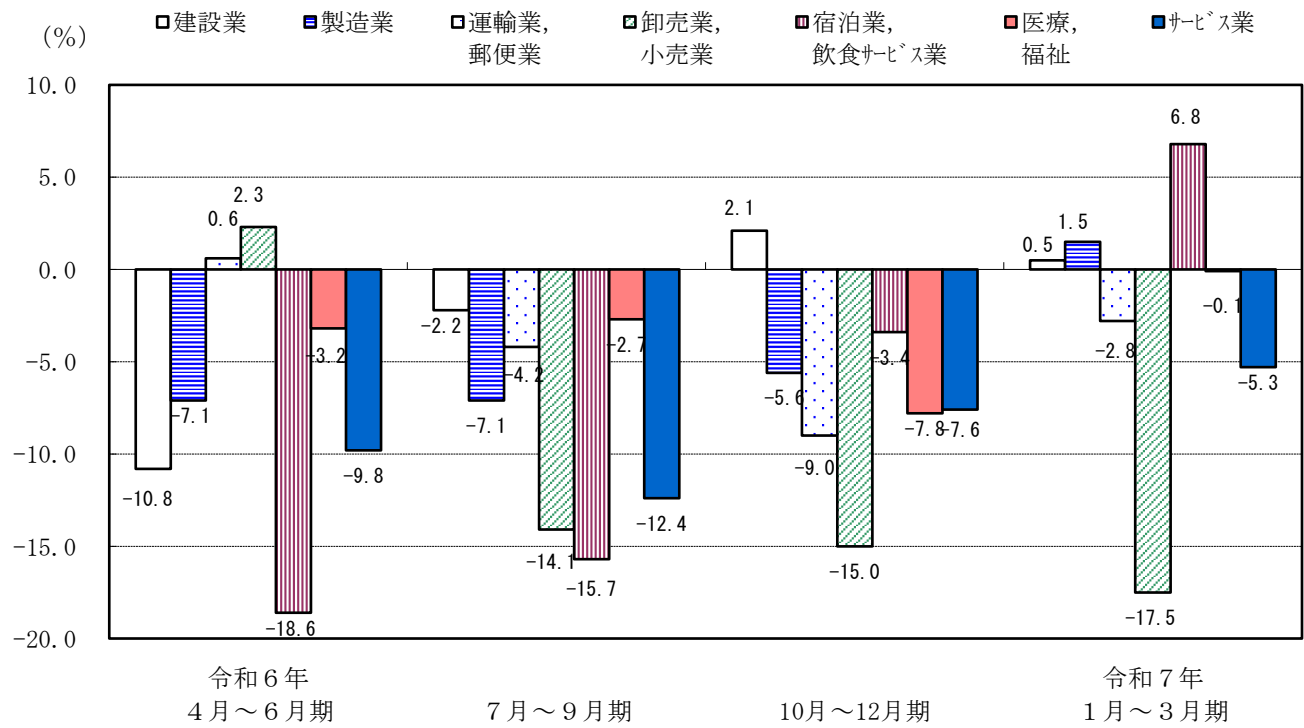
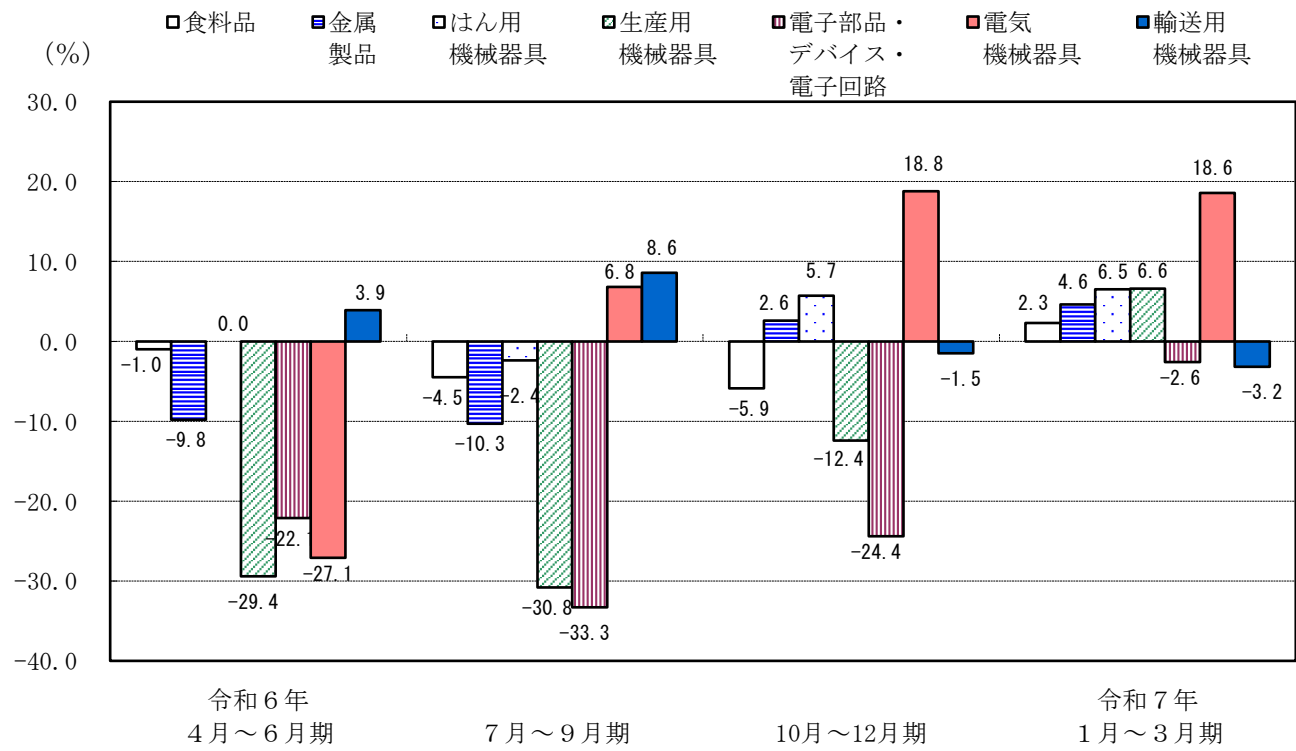
有効求職者を四半期別に前年同期と比較すると、令和 6 年 4 月～6 月期 3.3%増、7～9 月期 1.9%増、10～12 月期 2.3%増、7 年 1～3 月期 0.5%増となり、増加傾向で推移した。

令和 6 年度の新規求職者を年齢区分別にみると、45 歳未満の者は 24,765 人で▲7.0%の減少、45 歳以上の者は 37,202 人で 1.4%の増加となった。

雇用形態別では、パートを除く新規求職申込件数は 35,339 件で▲6.6%（2,492 件）減少、パートの新規求職申込件数は 26,628 件で 4.5%（1,154 件）増加した。

令和 6 年度の新規常用求職者（パートを含む）を態様別にみると、「在職求職者」が▲6.1%の減少、「離職者」は▲0.6%の減少、「無業者」は 1.1%の増加となった。「離職者」の態様別では、「定年到達者」が 2.4%の増加、「事業主都合離職者」が 0.4%の増加、「自己都合離職者」が▲1.1%の減少となった。

図 5 求職の推移（学卒を除き、パートを含む。）



表 10 新規求職の動き

(人、%)

区分 年度		全数	男	女	パートを 除く	パート
令和 2 年度		64,308	29,705	34,565	39,694	24,614
令和 3 年度		63,005	29,374	33,593	37,773	25,232
令和 4 年度		62,694	28,749	33,877	37,083	25,611
令和 5 年度		63,305	29,390	33,854	37,831	25,474
令和 6 年度		61,967	28,780	33,126	35,339	26,628
対前年度増減率 6 年度／5 年度		▲ 2.1	▲ 2.1	▲ 2.2	▲ 6.6	4.5
四 半 期 別	4～6月	17,979	8,334	9,627	9,973	8,006
	7～9月	14,704	6,878	7,815	8,675	6,029
	10～12月	13,502	6,302	7,188	7,781	5,721
	1～3月	15,782	7,266	8,496	8,910	6,872

表 11 年齢区分別新規求職者の動き（学卒を除き、パートを含む。）

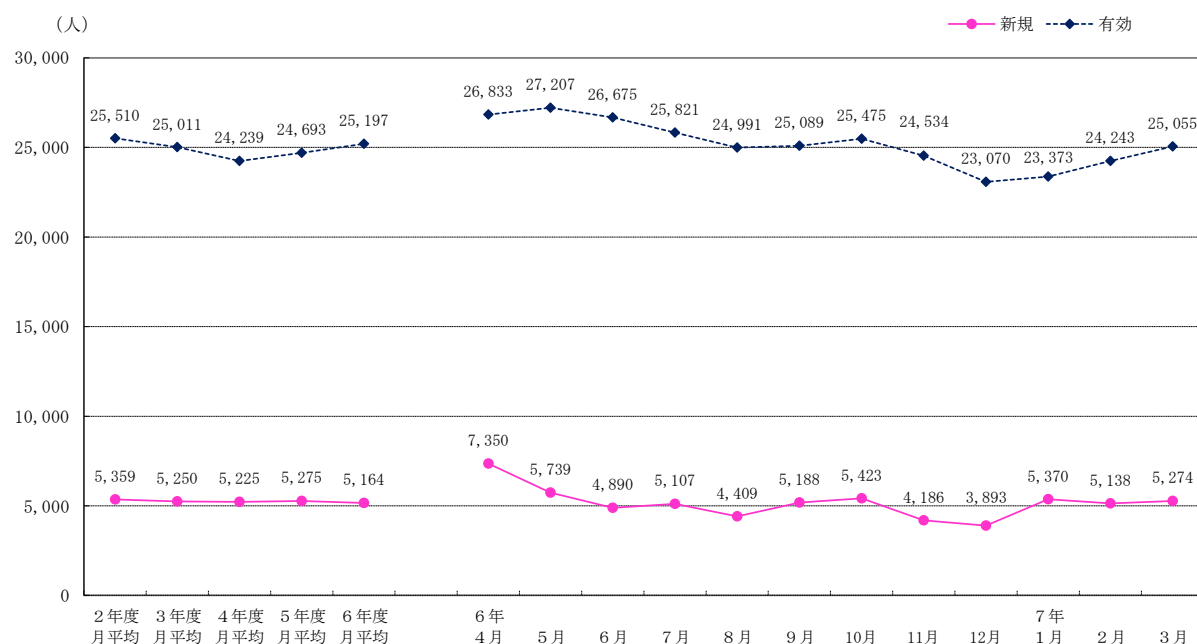
(人、%)

区 分		45歳未満			45歳以上			合 計		
		計	男	女	計	男	女	計	男	女
求職者	6 年度	24,765	9,656	15,070	37,202	19,124	18,056	61,967	28,780	33,126
	5 年度	26,629	10,431	16,161	36,676	18,959	17,693	63,305	29,390	33,854
6 年度／5 年度増減率		▲ 7.0	▲ 7.4	▲ 6.8	1.4	0.9	2.1	▲ 2.1	▲ 2.1	▲ 2.2

表 12 有効求職者の動き（月平均）

(人、%)

区分 年度		全数	男	女	パートを 除く	パート
令和 2 年度		25, 510	12, 163	13, 321	15, 214	10, 296
令和 3 年度		25, 011	12, 118	12, 873	14, 448	10, 564
令和 4 年度		24, 239	11, 677	12, 536	13, 725	10, 514
令和 5 年度		24, 693	11, 936	12, 736	14, 170	10, 523
令和 6 年度		25, 197	12, 298	12, 873	13, 937	11, 261
対前年度増減率 6 年度／5 年度		2. 0	3. 0	1. 1	▲ 1. 6	7. 0
四 半 期 別	4～6月	26, 905	13, 131	13, 746	14, 868	12, 037
	7～9月	25, 300	12, 314	12, 958	14, 191	11, 110
	10～12月	24, 360	11, 883	12, 456	13, 439	10, 920
	1～3月	24, 224	11, 865	12, 332	13, 248	10, 976

(注) 項目毎に小数点以下第 1 位を四捨五入しているため、就業形態区分計は必ずしも全数に一致しない。求職登録の際に男女別の記載を希望しない求職者に配慮し、平成 16 年 11 月から求職申込書の性別欄を登録時の必須入力項目から外したため、求職関係の数値については、当該項目の計と男女計が必ずしも一致しなくなっている。

表 13 中高年齢有効求職者の動き（パートタイムを含む。）

（人、％、ポイント）

区分 年度		総 数 (月平均)	男	女	45～54歳	55～64歳	65歳以上	全有効求 職者に占 める割合
令和 2 年度		13,985	7,377	6,596	5,152	5,551	3,282	54.8
令和 3 年度		14,082	7,572	6,502	4,998	5,614	3,471	56.3
令和 4 年度		13,856	7,391	6,456	4,741	5,505	3,611	56.1
令和 5 年度		14,382	7,661	6,713	5,605	5,568	3,838	59.6
令和 6 年度		15,011	7,986	7,015	4,959	5,910	4,142	59.6
対前年度増減率 6 年度／5 年度		4.4	4.2	4.5	▲ 11.5	6.1	7.9	0.0
四 半 期 別	4～6月	16,035	8,634	7,389	5,136	5,992	4,907	59.6
	7～9月	14,848	7,912	6,925	5,005	5,976	3,868	58.7
	10～12月	14,462	7,648	6,806	4,883	5,810	3,769	59.4
	1～3月	14,700	7,752	6,939	4,814	5,863	4,023	60.7

- （注） 1 項目毎に小数点以下第 1 位を四捨五入しているため、区分計は必ずしも全数に一致しない。求職登録の際に男女別の記載を希望しない求職者に配慮し、平成 16 年 11 月から求職申込書の性別欄を登録時の必須入力項目から外したため、求職関係の数値については、当該項目の計と男女計が一致しない。
- 2 対前年度増減率欄のうち、全有効求職者に占める割合欄の数値は増減差（ポイント）である。

#### 4 就職の動向

令和 6 年度の就職件数は 17,226 件で前年度に比べ▲4.4%（796 件）減少した。雇用形態別にみると、パートを除く就職件数は 8,288 件で前年度比▲9.0%（823 件）の減少、パートの就職件数は 8,938 件で同 0.3%（27 件）の増加となった。全就職件数に対するパートの割合は 51.9%で、前年度（49.4%）に比べ 2.5 ポイント上回った。

年齢区分別では、45 歳未満の者が 6,714 件で▲10.6%（794 件）減少し、45 歳以上の者は 10,512 件で▲0.02%（2 件）減少した。

就職率（新規求職者のうち安定所の紹介で就職した者の割合）は 27.8%で、前年度（28.5%）に比べ 0.7 ポイント下回った。全就職件数に占める雇用保険受給者の割合は 25.2%で前年度（25.3%）を 0.1 ポイント下回った。

図6 就職件数の推移（学卒を除き、パートを含む。）

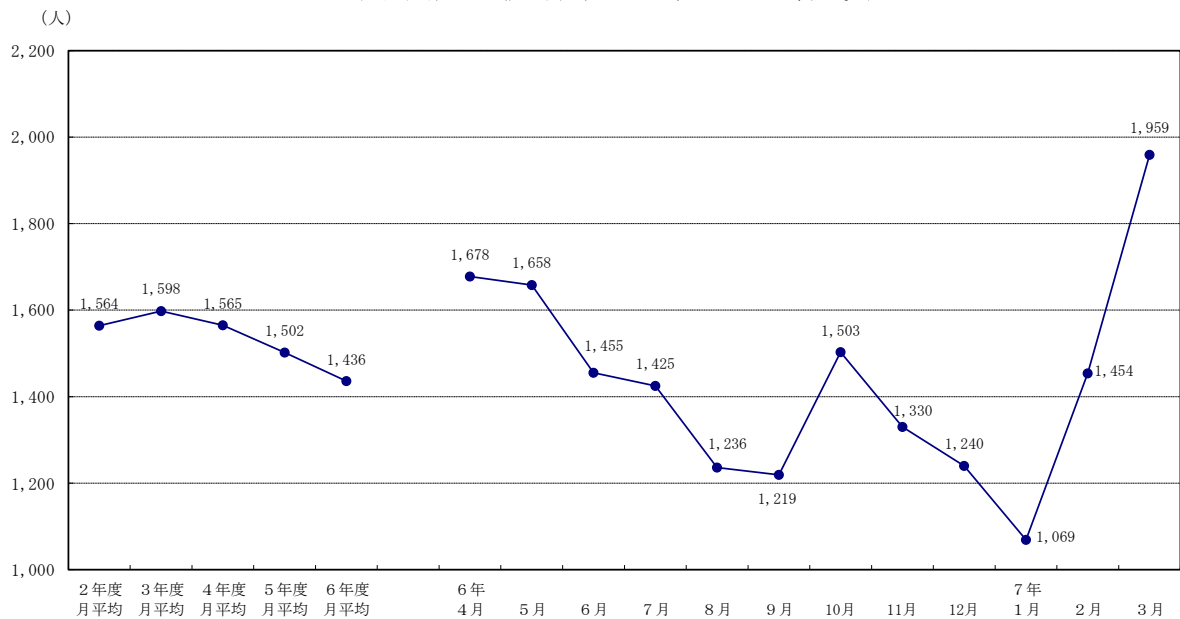

## 5 雇用保険適用事業所と被保険者の状況

令和6年度末における雇用保険の適用事業所数は30,185事業所で前年度末（30,285事業所）と比べ▲0.3%（100事業所）の減少、被保険者数は505,081人で前年度末（507,399人）と比べ▲0.5%（2,318人）の減少となった。

適用事業所数を主要産業別の構成比順でみると、「建設業」が20.8%と最も高く、次いで、「卸売業,小売業」13.9%、「製造業」13.8%、「医療,福祉」12.7%、「サービス業」9.5%、「宿泊業,飲食サービス業」5.9%、「生活関連サービス業,娯楽業」4.6%、「運輸業,郵便業」4.2%、「学術研究,専門・技術サービス業」3.8%の順となっている。

製造業内の主な業種の構成比では、「金属製品製造業」15.6%、「食料品製造業」12.8%、「輸送用機械器具製造業」11.8%、「電気機械器具製造業」8.8%、「はん用機械器具製造業」6.5%の順となっている。

一方、被保険者数を主な産業別の構成比順でみると、「製造業」の割合が33.0%と最も高く、以下、「医療,福祉」16.0%、「サービス業」9.4%、「卸売業,小売業」9.2%、「運輸業,郵便業」6.8%、「建設業」6.3%と続いている。

製造業内の主な業種の構成比では、「電気機械器具製造業」19.1%、「輸送用機械器具製造業」14.6%、「食料品製造業」9.2%、「化学工業」8.9%、「電子部品・デバイス・電子回路」7.5%、「はん用機械器具製造業」7.2%の順となっている。

表14 主要産業別適用事業所数、雇用保険被保険者数

(令和7年3月末現在)

	適用事業所数	月末被保険者数
令和6年度末産業計	30,185	505,081
建設業	6,286	31,812
製造業	4,170	166,566
運輸業，郵便業	1,257	34,190
卸売業，小売業	4,196	46,394
金融業，保険業	282	13,287
学術研究，専門・技術サービス業	1,143	8,199
宿泊業，飲食サービス業	1,795	17,024
生活関連サービス業，娯楽業	1,378	11,785
医療，福祉	3,820	80,683
複合サービス事業	617	8,010
サービス業	2,871	47,707
その他	2,370	39,424
令和5年度末産業計	30,285	507,399
対前年度比	▲ 0.3	▲ 0.5

図7-1 主要産業別適用事業所構成比 (%)

令和7年3月末現在



図7-2 主要産業別被保険者数構成比 (%)

令和7年3月末現在

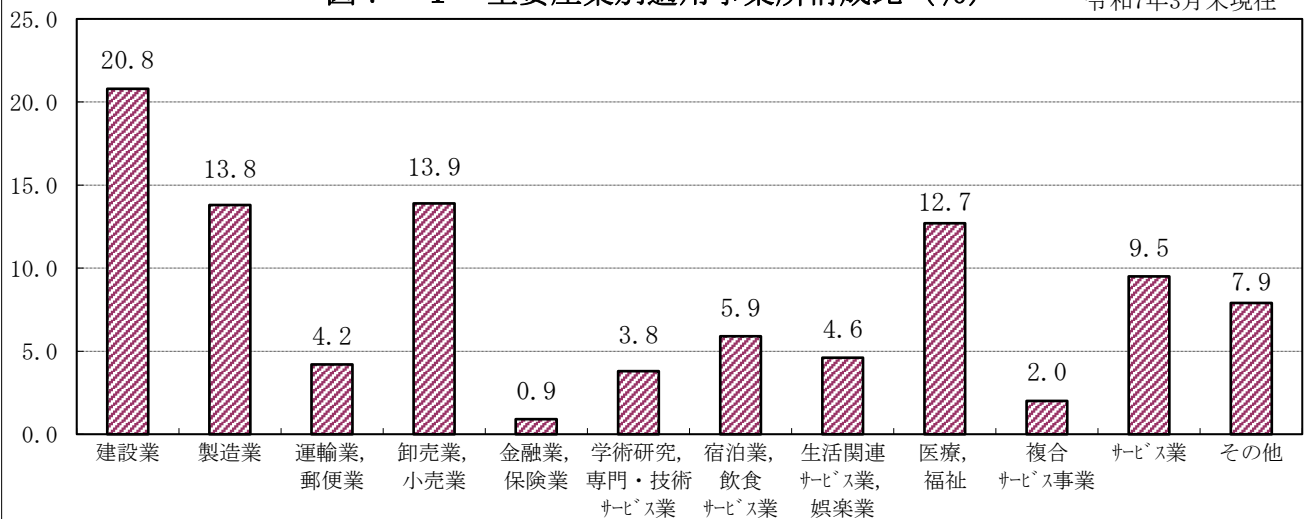
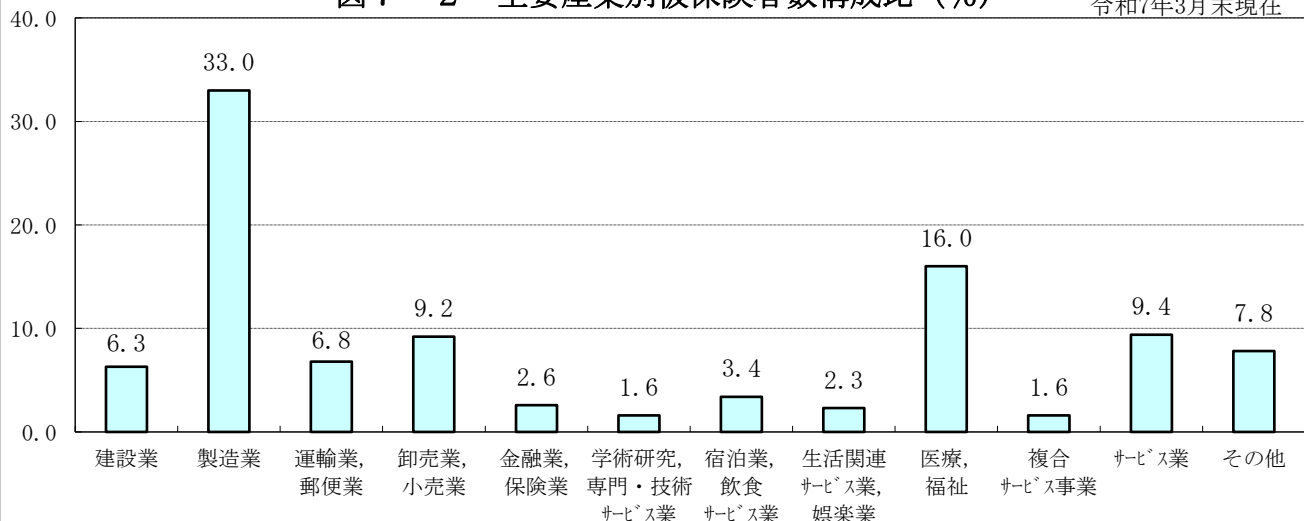

## 6 雇用保険受給資格決定と受給者実人員の状況

令和 6 年度の雇用保険受給資格決定件数は 19,441 件で、前年度に比べ▲1.5% (300 件) の減少となった。

受給資格決定件数の推移を四半期別に前年同期と比較すると、令和 6 年 4～6 月期は▲3.3%減、7～9 月期は▲1.8%減、10～12 月期は 7.3%増、7 年 1～3 月期は▲6.7%減となった。

また、令和 6 年度の雇用保険受給者実人員（月平均）は 6,631 人で、前年度比 4.2% (267 人) の増加となった。

雇用保険受給者実人員の推移を四半期別に前年同期と比較すると、令和 6 年 4～6 月期は 3.3%増、7～9 月期は 2.4%増、10～12 月期は 2.4%増、7 年 1～3 月期は 9.4%増となった。

表 15 雇用保険受給者の動き

(件、人、%)

区分 年度		受給資格 決定件数	男	女	初回受給者	受給者実人員 (月平均)
令和 2 年度		21,287	9,307	11,980	18,374	6,946
令和 3 年度		18,527	8,293	10,234	16,170	6,239
令和 4 年度		18,863	8,120	10,743	16,077	5,889
令和 5 年度		19,741	8,721	11,020	17,276	6,364
令和 6 年度		19,441	8,592	10,849	17,403	6,631
対前年度増減率 6 年度／5 年度		▲ 1.5	▲ 1.5	▲ 1.6	0.7	4.2
四 半 期 別	4～6月	6,011	2,522	3,489	5,119	6,356
	7～9月	4,620	2,111	2,509	4,461	7,238
	10～12月	4,460	2,027	2,433	4,202	6,613
	1～3月	4,350	1,932	2,418	3,621	6,314

## 7 企業整備及び雇用調整（休業・教育訓練・出向）の実施状況

県内の公共職業安定所が把握した令和6年度の企業整備状況（離職者数10人以上）は、40件1,169人で、前年度に比べ件数は37.9%（11件）の増加、人数では18.6%（183人）の増加となった。

企業整備の内訳を主な産業別にみると、「医療、福祉」が18件と最も多く、以下、「製造業」「サービス業（他に分類されないもの）」が7件、「運輸業、郵便業」「卸売業、小売業」がそれぞれ2件、「建設業」「不動産業、物品賃貸業」「宿泊業、飲食サービス業」「生活関連サービス業、娯楽業」がそれぞれ1件となった。

「製造業」を主な業種別にみると、「電気機械器具」が3件、「食料品」「金属製品」「業務用機械器具」「輸送用機械器具」がそれぞれ1件となった。

雇用調整助成金については、令和6年度の支給決定件数は556件で、前年度（1,743件）に比べ▲68.1%（1,187件）の減少となった。

令和2年1月24日以降に開始した休業等であって、新型コロナウイルス感染症の影響により事業活動の縮小を余儀なくされて実施する休業等である場合に適用された特例措置が令和5年3月31日で終了し、支給決定件数は前年度に引き続き大幅に減少した。

## 8 新規学校卒業者に対する職業紹介状況

### ◎ 中学校

#### ○ 卒業者・進学者

令和7年3月卒業者は15,830人（男8,089人、女7,741人）で前年に比べ163人（男86人減、女77人減）の減少となった。

うち進学者は15,664人（男7,988人、女7,676人）で進学率は99.0%（前年98.8%）となり、前年に比べ0.2ポイント上回った。

進学率を男女別にみると、男が98.8%（前年98.6%）、女が99.2%（前年98.9%）となり、前年に比べ男は0.2ポイント、女は0.3ポイント上回った。

#### ○ 就職者

就職者は4人（男4人、女0人）で前年と同数（男1人増、女1人減）で、卒業者のうち就職者の占める割合は0.03%と、前年と同ポイントであった。

就職者を送出先の地域別にみると、県内就職が2人、県外就職が2人となっている。

県外就職を都道府県別にみると、愛知県1人、東京都1人であった。

(人) 図8 新規学卒就職者の推移 (中学) ■就職者 ■うち県外就職者

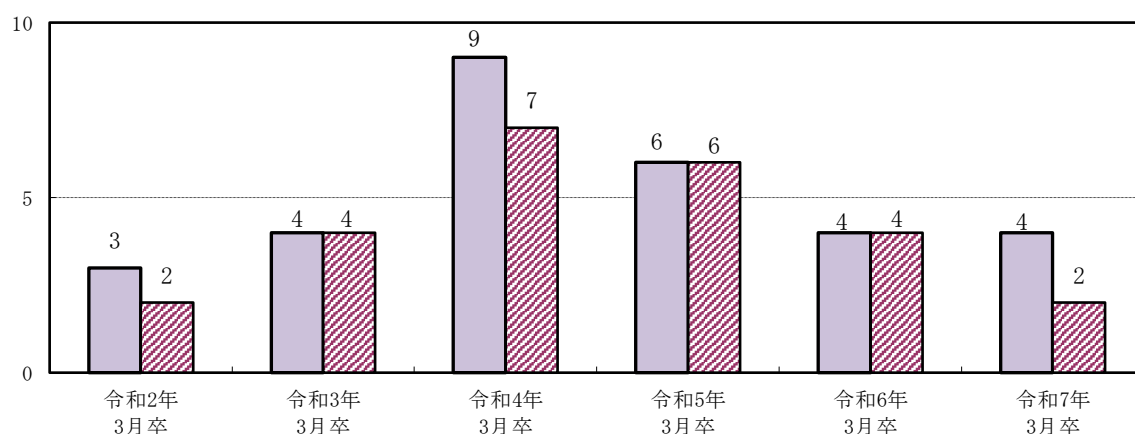

## ○ 求人

求人は4人で、前年に比べ66.7% (8人) の減少となった。

産業別に求人数をみると、「生活関連サービス業、娯楽業」3人、「サービス業 (他に分類されないもの)」1人となっている。

(人) 図9 新規学卒求人・求人倍率の推移 (中学) ■求人数 ■求人倍率 (倍)

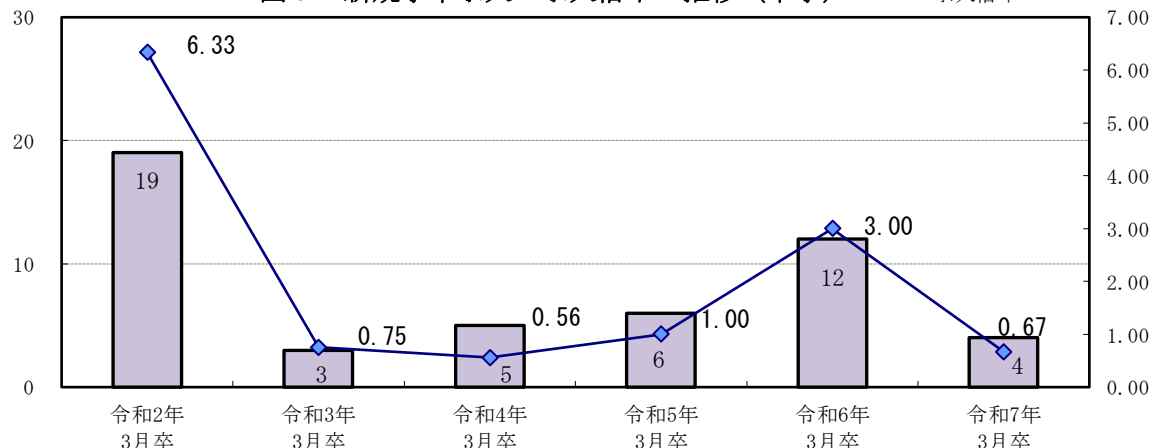

## ○ 充足数 (県内卒業者による充足数+県外からの受入数)

県内求人への充足数は0件で、前年に比べ▲100% (1人減) の減少となった。

図10 新規学卒求人への充足数の推移 (中学)

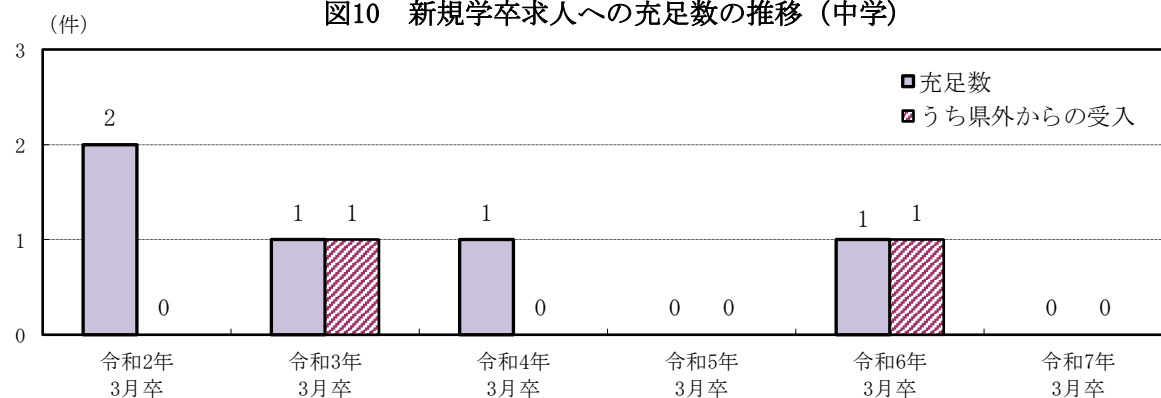

## ◎ 高等学校

### ○ 卒業者・進学者

令和7年3月の卒業者は14,986人（男7,583人、女7,403人）で前年に比べ675人（男432人増、女243人増）の増加となった。

うち進学者は9,684人（男4,579人、女5,105人）で進学率は64.6%となり、前年の64.3%を0.3ポイント上回った。

進学率を男女別にみると、男が60.4%（前年58.6%）、女が69.0%（前年70.0%）となり、男は前年を1.8ポイント上回り、女は前年を1.0ポイント下回った。

### ○ 就職者

就職者は3,077人（男1,911人、女1,166人）で前年に比べ10人（男14人増、女4人減）の増加で、卒業者のうち就職者の占める割合は20.5%と前年を0.9ポイント下回った。

就職者を送付先の地域別にみると、県内就職が2,644人、県外就職は20都府県433人となっている。

県外就職を主な都道府県別にみると、愛知県が276人と最も多く、次いで大阪府が52人、以下、東京都24人、岐阜県21人、滋賀県13人、静岡県11人の順となっている。

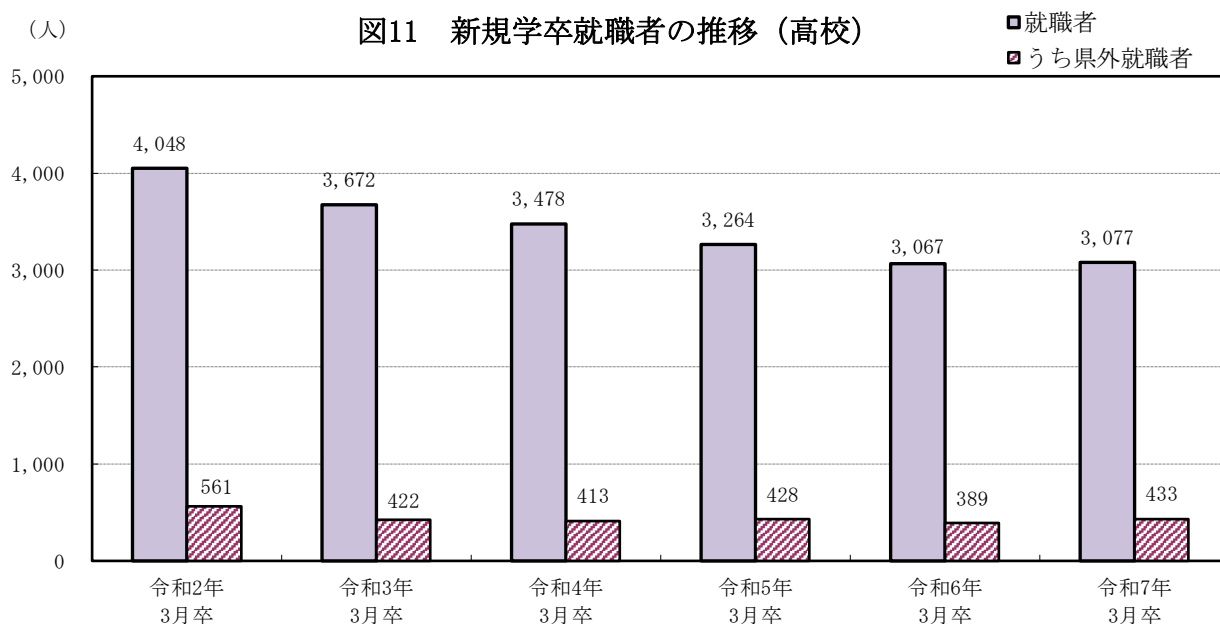

### ○ 求人

求人は9,439人で、前年に比べ2.3%（212人）の増加となった。

求人を主な産業別にみると、「製造業」3,921人（対前年度比2.8%・107人増）、「建設業」1,502人（同0.5%・7人増）、「運輸業、郵便業」518人（6.1%・30人増）、「卸売業、小売業」971人（同5.4%・50人増）、「医療、福祉」810人（同0.6%・5人増）、「サービス業（他に分類されないもの）」461人（同▲12.2%・64人減）となっている。

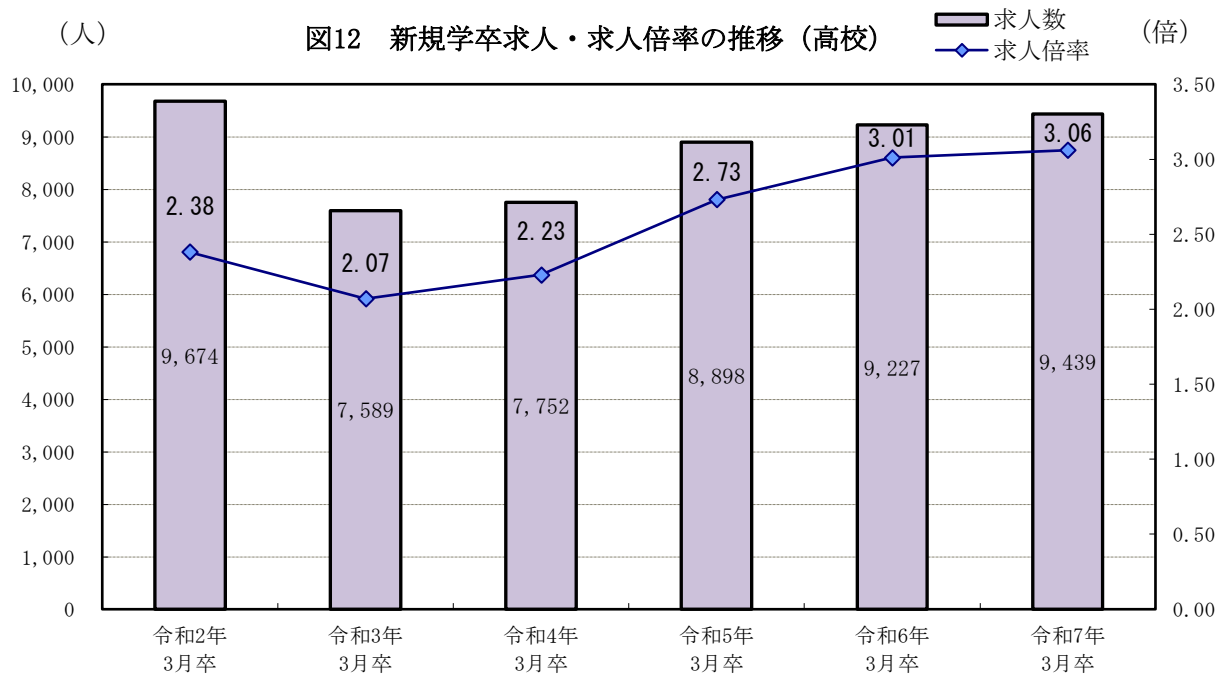

### ○ 充足数（県内卒業者による充足数＋県外からの受入数）

県内求人への充足数は、県内卒業者によるものは2,252件で前年を▲1.4%（33件減）の減少となり、県外からの受入数は266件と前年を▲2.6%（7件減）の減少となった。全体として2,518件が充足し、前年に比べ、1.6%（40件）減少している。

県外からの受入数の主な送出元を都道府県別にみると、送出のあった34都道府県のうち愛知県が131件と最も多く、以下、岐阜県及び大阪府各18件、東京都13件、奈良県12件、和歌山県及び静岡県各8件の順となっている。

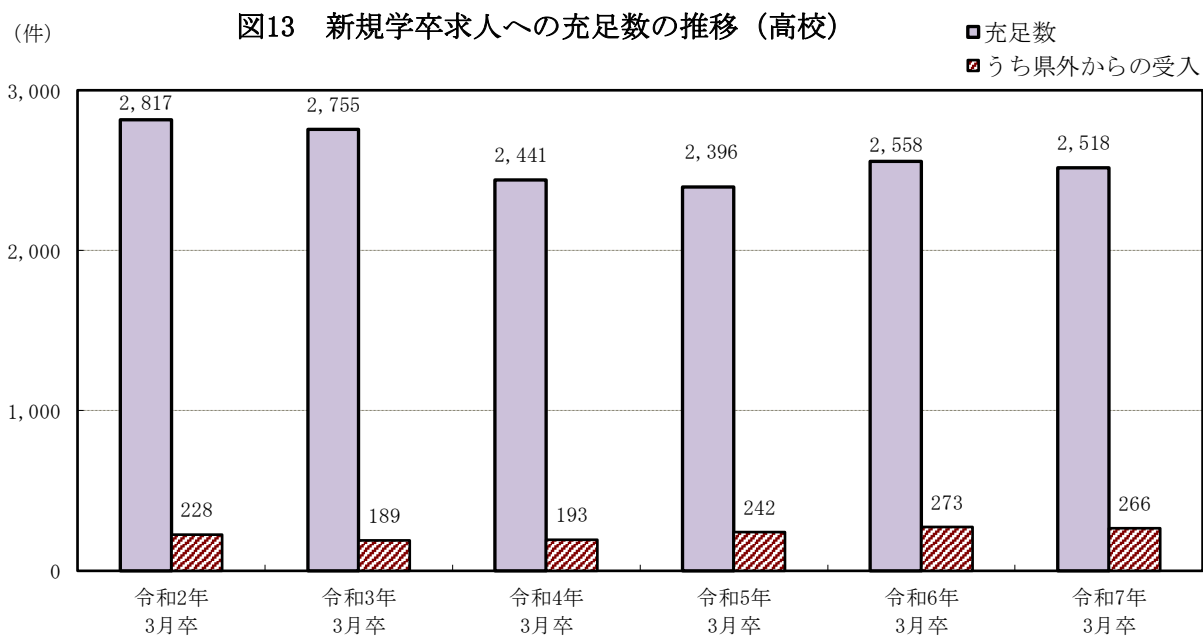

## 9 障害者の職業紹介状況等

### ◎ 障害者の職業紹介状況

令和6年度の障害者の新規求職申込件数は4,281件で前年度に比べ10.7%（414件）増加し、就職件数は1,823件で前年度に比べ5.6%（97件）増加した。年度末現在の登録者数は21,914人で前年度に比べ1.9%（399人）の増加となった。登録区分別の内訳では、有効中の者が4,849人で前年度に比べ7.0%（316人）の増加、就業中の者は13,344人で同2.9%（377人）の増加、保留中の者は3,721人で同7.3%（294人）の減少となった。

表18 障害者の職業紹介状況

単位：件、人、%

区分 年度	職 業 紹 介		登 録				
	新規求職	就職	新規登録	総数	有効中	就業中	保留中
令和2年度	3,243	1,573	1,454	17,677	3,964	11,255	2,458
令和3年度	3,364	1,624	1,392	18,977	3,760	11,858	3,359
令和4年度	3,597	1,644	1,497	20,024	3,965	12,462	3,597
令和5年度	3,867	1,726	1,663	21,515	4,533	12,967	4,015
令和6年度	4,281	1,823	1,644	21,914	4,849	13,344	3,721
対前年度比	10.7	5.6	▲1.1	1.9	7.0	2.9	▲7.3

注）登録のうち総数、有効中、就業中、保留中は各年度末現在の数値である。

### ◎ 障害者の雇用状況

令和6年6月1日現在1人以上の障害者を雇用する義務が生じる規模40.0人以上の民間企業における障害者の雇用状況について、対象企業1,426社のうち法定雇用率2.5%を達成している企業の割合は57.6%、実雇用率は2.52%となり、前年と比べると実雇用率は0.04ポイント下回り、達成企業割合は4.3ポイント下回った。

表19 一般の民間企業における障害者の雇用状況（各年6月1日現在）

単位：社、人、%

区分 年度	企業数	①法定雇用 障害者数の 算定基礎 となる 労働者数	障 害 者 の 数						実雇用率 (⑦/①)	雇用率 達成 企業の 割合
			②重度の 障害者	③重度の 短時間 障害者	④ 重度 障害者 以外の 障害者	⑤ 重度 以外の 短時間 障害者	⑥ 特定 短時間 障害者	⑦ 合 計 ②×2+ ③+④+ (⑤+⑥)×0.5		
令和5年度	1,309	203,602.0	924	733	2,366	535	—	5,214.5	2.56	61.9
令和6年度	1,426	208,405.0	962	577	2,487	435	112	5,261.5	2.52	57.6

注1）①欄の「法定雇用障害者数の算定の基礎となる労働者数」とは、常用労働者総数から除外率相当数を除いた法定雇用障害者数の算定の基礎となる労働者数である。

注2）障害者の数とは、身体障害者と知的障害者と精神障害者の計である。②欄の重度障害者（重度身体障害者及び重度知的障害者）については、ダブルカウントしている。③欄の「重度障害者以外の障害者」には、重度障害者である短時間労働者の数が含まれている。④欄の「短時間障害者」には身体・知的・精神障害者である短時間労働者1人の数を0.5としてカウントしている。

注3）精神障害者である短時間労働者は、令和5年以降、1カウントとして算定している。

## VI 県内主要労働経済指標

区分	鉱工業		景気動向指数 (DI)		企業倒産	
	生産指数 (TCI)	生産者製品 在庫指数 (TCI)	先行指数	一致指数	件数	金額 (百万円)
令和3年	104.7	87.9	—	—	71	10,082
4年	105.5	92.6	—	—	65	13,716
5年	100.3	93.9	—	—	130	12,435
6年	100.5	85.6	—	—	135	19,309
令和6年4月	101.5	83.5	61.1	66.7	10	4,416
5月	116.7	83.7	61.1	66.7	12	3,592
6月	98.1	85.8	50.0	77.8	9	444
7月	105.4	84.0	77.8	44.4	12	1,389
8月	103.3	87.5	44.4	22.2	18	2,024
9月	103.1	91.9	22.2	33.3	8	951
10月	105.3	85.3	22.2	44.4	11	1,170
11月	97.3	86.6	44.4	11.1	10	1,304
12月	100.6	86.8	66.7	33.3	15	1,503
令和7年1月	98.2	83.4	77.8	33.3	11	535
2月	98.9	84.0	66.7	88.9	11	8,158
3月	100.6	83.4	44.4	72.2	11	284
資料出所	県統計課				東京商工リサーチ津支店	

区分	消費者 物価指数 (津市)	実質賃金 指数	常用雇用 指数	所定外 労働時間 指数	新設住宅 着工戸数	有効 求人倍率 (TCI)
令和3年	99.7	102.2	100.5	108.6	10,203	1.20
4年	102.2	98.5	100.4	109.1	9,912	1.39
5年	105.2	101.8	102.9	96.3	9,224	1.31
6年	107.8	106.4	104.7	98.4	7,751	1.17
令和6年4月	107.1	81.7	104.7	100.0	610	1.20
5月	107.5	82.4	104.7	89.4	674	1.19
6月	107.5	141.2	104.9	98.1	675	1.16
7月	107.8	115.6	105.4	102.9	732	1.16
8月	108.4	81.5	105.0	91.3	701	1.16
9月	108.1	80.5	104.5	101.0	663	1.14
10月	108.8	81.1	104.8	107.7	645	1.15
11月	109.4	85.7	105.1	104.8	634	1.13
12月	110.0	170.2	105.1	101.0	524	1.13
令和7年1月	110.1	78.6	104.8	95.2	718	1.14
2月	109.9	80.3	104.8	101.0	575	1.17
3月	110.3	84.3	104.4	104.8	889	1.19
資料出所	県統計課				県住宅課	三重労働局

\* 鉱工業生産指数・鉱工業生産者製品在庫指数；令和2年＝100      \* TCI；季節調整値

\* 常用雇用指数・実質賃金指数・所定外労働時間；事業所規模5人以上、指数は令和2年＝100

\* 消費者物価指数；令和2年＝100

\* 基本的に、各月毎に公表されている数値を掲載している。



# 業 務 統 計

※ ハローワークインターネットサービスの機能拡充に伴い、令和3年9月以降の数値には、ハローワークに来所せず、オンライン上で求職登録した求職者数や、求職者がハローワークインターネットサービスの求人に直接応募した就職件数等が含まれている。



## I 一般職業紹介状況

※ 雇保……雇用保険  
単位……人、件、倍、%

1. 一般職業紹介状況（学卒を除き、パートを含む。）

項 目 年 月	新規求職申込件数			月間有効求職者数			就 職 件 数			月間有効求人数		充足数	新規求人倍率		有効求人倍率		新 規 求職の 対前年 増減率	新 規 求人 の 対前年 増減率
		雇保受給 資格決定	中 高 年齢者		雇保受給 者実人員	中 高 年齢者		雇 保 受給者	中 高 年齢者		新 規 求人数		原数値	季調値	原数値	季調値		
令和2年度	64,308	21,287	34,137	306,114	6,946	167,817	18,770	4,718	9,843	334,488	118,042	18,117	1.84	—	1.09	—	▲ 1.2	▲ 20.8
3	63,005	18,527	34,472	300,134	6,239	168,989	19,176	4,799	10,456	378,194	133,667	18,492	2.12	—	1.26	—	▲ 2.0	13.2
4	62,694	18,863	35,226	290,862	5,889	166,277	18,782	4,532	10,808	408,602	141,249	18,123	2.25	—	1.40	—	▲ 0.5	5.7
5	63,305	19,741	36,676	296,321	6,364	172,578	18,022	4,562	10,514	377,262	129,504	17,150	2.05	—	1.27	—	1.0	▲ 8.3
6	61,967	19,441	37,202	302,366	6,631	180,133	17,226	4,334	10,512	350,123	121,051	16,255	1.95	—	1.16	—	▲ 2.1	▲ 6.5
令和6年1月	5,440	1,514	3,147	23,050	5,991	13,406	1,201	322	702	31,403	11,687	1,149	2.15	2.05	1.36	1.25	0.4	▲ 3.8
2	5,749	1,557	3,433	24,181	5,755	14,194	1,596	343	959	32,069	10,811	1,571	1.88	1.88	1.33	1.23	▲ 5.9	▲ 13.7
3	5,584	1,590	3,305	25,072	5,574	14,750	2,045	424	1,314	31,549	10,435	1,977	1.87	1.98	1.26	1.22	▲ 5.8	▲ 11.2
4	7,350	2,234	4,604	26,833	5,956	16,043	1,678	366	1,005	30,121	10,792	1,631	1.47	2.07	1.12	1.20	5.1	1.8
5	5,739	2,151	3,317	27,207	6,421	16,171	1,658	391	963	29,170	9,523	1,583	1.66	1.90	1.07	1.19	0.3	▲ 10.0
6	4,890	1,626	2,812	26,675	6,692	15,890	1,455	366	852	28,462	9,689	1,358	1.98	1.91	1.07	1.16	▲ 5.6	▲ 14.3
7	5,107	1,615	3,028	25,821	7,477	15,154	1,425	367	828	28,612	10,615	1,309	2.08	2.03	1.11	1.16	6.2	1.3
8	4,409	1,536	2,586	24,991	7,296	14,656	1,236	347	716	28,287	9,180	1,117	2.08	2.01	1.13	1.16	▲ 12.1	▲ 10.4
9	5,188	1,469	2,964	25,089	6,941	14,734	1,219	357	752	28,452	9,701	1,133	1.87	1.80	1.13	1.14	0.6	▲ 14.6
10	5,423	1,837	3,266	25,475	6,943	15,006	1,503	418	898	29,272	11,456	1,432	2.11	2.04	1.15	1.15	3.5	1.0
11	4,186	1,432	2,546	24,534	6,496	14,589	1,330	348	822	28,948	8,895	1,217	2.12	1.80	1.18	1.13	▲ 4.0	▲ 13.0
12	3,893	1,191	2,344	23,070	6,401	13,790	1,240	322	777	28,378	9,281	1,170	2.38	1.89	1.23	1.13	▲ 4.0	▲ 11.0
令和6年計	62,958	19,752	37,352	301,998	77,943	178,383	17,586	4,371	10,588	354,723	122,065	16,647	1.94	—	1.17	—	▲ 1.6	▲ 8.2
令和7年1月	5,370	1,527	3,345	23,373	6,561	14,105	1,069	302	653	29,204	11,996	998	2.23	2.13	1.25	1.14	▲ 1.3	2.6
2	5,138	1,409	3,138	24,243	6,287	14,701	1,454	375	933	30,604	10,279	1,385	2.00	2.01	1.26	1.17	▲ 10.6	▲ 4.9
3	5,274	1,414	3,252	25,055	6,095	15,294	1,959	375	1,313	30,613	9,644	1,922	1.83	1.99	1.22	1.19	▲ 5.6	▲ 7.6
令和6年度計	61,967	19,441	37,202	302,366	79,566	180,133	17,226	4,334	10,512	350,123	121,051	16,255	1.95	—	1.16	—	▲ 2.1	▲ 6.5
年度平均	5,164	1,620	3,100	25,197	6,631	15,011	1,436	361	876	29,177	10,088	1,355	—	—	—	—	—	—
桑 名	7,089	2,524	4,038	35,710	827	20,329	1,758	539	1,020	35,889	12,275	1,571	1.73	—	1.01	—	1.1	▲ 7.4
四 日 市	11,712	3,893	6,799	54,916	1,377	31,688	2,796	747	1,695	72,249	24,634	2,880	2.10	—	1.32	—	1.4	▲ 5.1
鈴 鹿	8,326	2,990	4,892	44,612	1,017	25,939	1,976	517	1,198	44,875	14,968	1,706	1.80	—	1.01	—	▲ 2.6	▲ 14.3
津	10,543	2,901	6,316	52,491	1,019	30,454	3,025	695	1,883	71,170	25,112	3,230	2.38	—	1.36	—	▲ 4.8	▲ 2.2
松 阪	8,179	2,385	4,997	37,741	772	23,135	2,438	615	1,438	43,303	15,195	2,191	1.86	—	1.15	—	▲ 1.4	▲ 1.8
伊 勢	7,006	2,253	4,426	34,397	793	21,743	2,514	605	1,596	41,947	14,521	2,315	2.07	—	1.22	—	▲ 3.2	▲ 9.3
伊 賀	6,964	1,781	4,304	32,599	591	20,082	1,864	417	1,156	28,886	10,098	1,554	1.45	—	0.89	—	▲ 5.1	▲ 7.9
尾 鷲	1,088	331	740	4,697	110	3,267	424	89	260	6,067	2,172	386	2.00	—	1.29	—	▲ 10.3	▲ 8.7
熊 野	1,060	383	690	5,203	124	3,496	431	110	266	5,737	2,076	422	1.96	—	1.10	—	2.9	▲ 10.5

（注） 1. 雇用保険受給者実人員の年度計欄及び安定所別欄は、年度計を月平均した数値。  
2. 雇用保険受給者実人員の年度平均及び安定所別の各計と各内訳の合計は、月平均の際、各内訳区分毎に四捨五入しているため、必ずしも一致しない。

2. 一般職業紹介状況（学卒、パートを除く。）－その1

年 月 安定所 項 目	新 規 求 職 申 込 件 数						月 間 有 効 求 職 者 数						新 規 求 人 数		月 間 有 効 求 人 数	
		男	女	常 用				男	女	常 用				常 用		常 用
				常 用	男	女				常 用	男	女				
令和2年度	39,694	21,975	17,695	39,449	21,818	17,607	182,568	104,460	77,976	181,617	103,866	77,619	67,185	62,502	192,871	180,170
3	37,773	21,072	16,677	37,583	20,950	16,609	173,370	101,468	71,798	172,619	100,972	71,543	79,742	71,521	227,848	204,768
4	37,083	20,355	16,685	36,938	20,244	16,651	164,694	95,031	69,505	164,180	94,676	69,346	84,676	75,908	248,773	222,536
5	37,831	20,735	17,054	37,688	20,639	17,007	170,041	97,362	72,524	169,543	97,031	72,357	77,421	70,500	228,239	207,589
6	35,339	19,412	15,881	35,208	19,316	15,846	167,238	96,593	70,443	166,778	96,282	70,294	74,285	66,767	218,360	196,564
令和6年1月	3,362	1,797	1,563	3,351	1,792	1,557	13,536	7,802	5,724	13,507	7,788	5,709	7,042	6,447	19,059	17,186
2	3,432	1,785	1,642	3,425	1,782	1,638	14,125	8,015	6,097	14,095	7,999	6,083	6,315	5,647	19,346	17,466
3	3,279	1,826	1,452	3,276	1,825	1,450	14,481	8,322	6,145	14,453	8,306	6,133	6,219	5,721	18,981	17,292
4	3,857	2,047	1,806	3,852	2,044	1,804	14,977	8,570	6,392	14,950	8,556	6,379	6,561	5,922	18,398	16,697
5	3,241	1,823	1,413	3,232	1,817	1,410	14,996	8,667	6,310	14,968	8,650	6,299	5,799	5,235	17,887	16,305
6	2,875	1,581	1,288	2,860	1,568	1,286	14,632	8,453	6,158	14,597	8,430	6,146	5,806	5,266	17,516	15,836
7	3,043	1,689	1,350	3,018	1,670	1,344	14,499	8,377	6,100	14,443	8,338	6,083	6,624	5,951	17,938	16,176
8	2,626	1,464	1,159	2,599	1,437	1,159	14,092	8,146	5,926	14,024	8,094	5,910	5,686	5,177	17,742	16,028
9	3,006	1,614	1,391	3,002	1,612	1,389	13,981	8,056	5,911	13,916	8,006	5,896	6,025	5,441	17,856	16,156
10	3,115	1,699	1,414	3,108	1,697	1,409	14,136	8,109	6,017	14,087	8,074	6,003	6,883	6,077	18,300	16,423
11	2,366	1,386	976	2,359	1,380	975	13,493	7,843	5,637	13,468	7,828	5,627	5,693	5,120	18,239	16,357
12	2,300	1,258	1,039	2,295	1,256	1,036	12,689	7,417	5,257	12,667	7,402	5,250	5,814	5,199	17,991	16,060
令和6年計	36,502	19,969	16,493	36,377	19,880	16,457	169,637	97,777	71,674	169,175	97,471	71,518	74,467	67,203	219,253	197,982
令和7年1月	3,047	1,646	1,396	3,038	1,643	1,390	12,858	7,459	5,382	12,833	7,445	5,371	7,370	6,511	18,524	16,511
2	2,906	1,525	1,378	2,900	1,522	1,375	13,302	7,624	5,662	13,275	7,609	5,650	6,216	5,638	19,151	17,129
3	2,957	1,680	1,271	2,945	1,670	1,269	13,583	7,872	5,691	13,550	7,850	5,680	5,808	5,230	18,818	16,886
令和6年度計	35,339	19,412	15,881	35,208	19,316	15,846	167,238	96,593	70,443	166,778	96,282	70,294	74,285	66,767	218,360	196,564
桑 名	3,927	2,148	1,774	3,919	2,145	1,769	19,147	11,187	7,947	19,122	11,183	7,926	7,063	6,777	20,769	19,964
四 日 市	6,715	3,622	3,087	6,688	3,609	3,073	31,005	17,599	13,386	30,904	17,561	13,323	15,898	15,244	47,152	45,258
鈴 鹿	4,955	2,691	2,260	4,941	2,684	2,253	24,781	14,236	10,525	24,710	14,186	10,504	10,208	7,961	30,989	24,169
津	6,325	3,522	2,794	6,312	3,513	2,790	31,089	18,093	12,933	31,030	18,058	12,909	14,418	12,299	42,032	36,008
松 阪	4,731	2,545	2,175	4,727	2,542	2,174	21,328	11,941	9,356	21,299	11,923	9,345	9,786	8,730	28,316	25,381
伊 勢	3,861	2,192	1,661	3,844	2,178	1,658	18,201	10,917	7,260	18,165	10,886	7,255	8,355	7,788	24,198	22,651
伊 賀	3,732	2,076	1,654	3,726	2,071	1,653	16,943	9,640	7,278	16,930	9,631	7,274	6,189	5,649	18,146	16,513
尾 鷲	556	327	229	519	290	229	2,231	1,430	801	2,121	1,320	801	1,278	1,278	3,635	3,627
熊 野	537	289	247	532	284	247	2,513	1,550	957	2,497	1,534	957	1,090	1,041	3,123	2,993

2. 一般職業紹介状況（学卒、パートを除く。）－その2

項 目 年 月 安定所	紹 介 件 数						就 職 件 数						充 足 数			
		男	女	常 用				男	女	常 用				常 用	他県から	管外から
				男	女					男	女					
令和2年度	38,757	22,820	15,889	36,658	21,550	15,061	9,595	5,485	4,108	9,084	5,197	3,885	9,172	8,674	712	2,461
3	35,600	20,974	14,608	33,667	19,780	13,874	9,842	5,550	4,287	9,316	5,257	4,055	9,486	8,967	700	2,501
4	31,300	18,200	13,087	29,353	17,044	12,298	9,212	5,096	4,111	8,642	4,792	3,846	8,871	8,312	668	2,074
5	31,206	18,000	13,193	29,332	16,931	12,389	9,111	5,038	4,068	8,626	4,771	3,850	8,633	8,159	684	2,009
6	27,948	16,090	11,830	26,017	14,969	11,023	8,288	4,549	3,734	7,814	4,272	3,537	7,852	7,379	558	1,881
令和6年1月	2,548	1,441	1,107	2,373	1,340	1,033	615	336	279	578	318	260	581	541	54	128
2	3,009	1,614	1,392	2,811	1,514	1,294	839	413	426	793	392	401	829	780	55	174
3	2,870	1,611	1,259	2,692	1,513	1,179	941	474	466	885	447	437	908	856	74	220
4	2,586	1,466	1,119	2,451	1,391	1,060	768	441	327	741	422	319	740	715	51	177
5	2,506	1,427	1,079	2,331	1,330	1,001	786	423	363	740	395	345	750	710	60	172
6	2,319	1,339	973	2,175	1,267	901	711	388	322	682	371	310	642	613	41	169
7	2,594	1,523	1,070	2,429	1,429	999	684	389	295	654	374	280	642	607	51	167
8	1,939	1,137	793	1,810	1,052	750	627	352	272	596	326	267	575	542	35	136
9	2,315	1,383	931	2,150	1,275	874	623	358	265	592	336	256	588	556	51	144
10	2,412	1,406	1,005	2,225	1,300	924	700	410	290	646	382	264	679	624	57	162
11	2,027	1,234	792	1,860	1,137	722	636	359	277	597	342	255	585	542	39	130
12	1,840	1,077	761	1,691	987	702	621	353	268	580	327	253	594	556	37	155
令和6年計	28,965	16,658	12,281	26,998	15,535	11,439	8,551	4,696	3,850	8,084	4,432	3,647	8,113	7,642	605	1,934
令和7年1月	2,536	1,355	1,179	2,336	1,258	1,076	541	291	249	501	272	228	522	482	46	124
2	2,438	1,329	1,107	2,271	1,227	1,043	788	381	407	723	350	373	750	687	39	162
3	2,436	1,414	1,021	2,288	1,316	971	803	404	399	762	375	387	785	745	51	183
令和6年度計	27,948	16,090	11,830	26,017	14,969	11,023	8,288	4,549	3,734	7,814	4,272	3,537	7,852	7,379	558	1,881
桑 名	2,996	1,694	1,300	2,823	1,599	1,222	800	424	375	756	403	352	692	664	97	154
四 日 市	5,181	3,074	2,103	4,888	2,901	1,984	1,279	742	536	1,229	713	515	1,316	1,278	119	406
鈴 鹿	3,706	2,099	1,607	3,337	1,893	1,444	987	554	433	910	508	402	894	781	52	255
津	5,253	2,966	2,281	4,747	2,695	2,046	1,463	783	678	1,362	729	631	1,514	1,377	79	491
松 阪	4,038	2,328	1,706	3,771	2,156	1,612	1,332	720	611	1,252	671	580	1,241	1,192	35	335
伊 勢	3,375	1,974	1,391	3,194	1,855	1,330	1,222	660	562	1,147	612	535	1,103	1,037	30	190
伊 賀	2,595	1,535	1,058	2,487	1,472	1,013	806	463	343	773	441	332	716	690	98	24
尾 鷲	425	247	178	413	238	175	207	113	94	205	112	93	178	177	2	19
熊 野	379	173	206	357	160	197	192	90	102	180	83	97	198	183	46	7

2. 一般職業紹介状況（学卒、パートを除く。）－その3

項 目 年 月 安定所	他 県 へ の 就 職 件 数						管 外 へ の 就 職 件 数						雇保受給者の紹介件数			雇保受給者の就職件数					
		男	女	常 用				男	女	常 用				男	女		男	女	他県へ		
				男	女					男	女								男	女	
令和2年度	1,182	805	377	1,128	765	363	2,320	1,407	912	2,189	1,331	857	10,352	5,914	4,438	2,942	1,657	1,285	400	269	131
3	1,113	752	361	1,064	724	340	2,366	1,424	941	2,228	1,338	890	9,051	5,246	3,803	2,917	1,640	1,276	358	234	124
4	1,066	734	331	1,013	700	312	1,939	1,172	766	1,795	1,090	705	7,952	4,511	3,441	2,823	1,540	1,283	362	238	124
5	1,168	763	405	1,121	735	386	1,912	1,182	730	1,794	1,120	674	8,234	4,545	3,687	2,881	1,558	1,321	400	228	172
6	1,035	676	358	991	646	344	1,795	1,113	681	1,666	1,037	628	7,557	4,171	3,386	2,583	1,427	1,156	348	209	139
令和6年1月	92	60	32	91	60	31	123	77	46	112	70	42	663	345	318	200	111	89	33	17	16
2	69	43	26	69	43	26	163	88	75	150	84	66	721	413	308	221	115	106	22	11	11
3	116	67	49	107	63	44	205	129	76	188	118	70	682	391	291	274	143	131	40	19	21
4	87	56	31	84	54	30	167	115	52	157	107	50	634	347	287	225	136	89	27	16	11
5	95	60	35	86	54	32	168	100	68	155	94	61	634	324	310	229	123	106	23	13	10
6	112	73	39	111	72	39	161	92	69	149	88	61	603	318	285	219	110	109	35	23	12
7	93	67	26	90	65	25	161	95	66	155	91	64	730	410	320	221	124	97	31	21	10
8	87	71	16	86	70	16	132	92	39	121	82	38	549	308	241	198	117	81	33	25	8
9	86	55	31	83	53	30	137	89	48	132	86	46	630	373	257	225	128	97	40	22	18
10	81	57	24	75	54	21	156	100	56	140	94	46	696	400	296	229	130	99	31	20	11
11	90	56	34	89	55	34	124	78	46	113	73	40	597	333	264	197	112	85	30	18	12
12	66	41	25	61	37	24	149	92	57	142	87	55	495	273	222	185	105	80	19	12	7
令和6年計	1,074	706	368	1,032	680	352	1,846	1,147	698	1,714	1,074	639	7,634	4,235	3,399	2,623	1,454	1,169	364	217	147
令和7年1月	74	45	28	70	42	27	117	73	44	107	68	39	702	372	330	181	100	81	20	10	10
2	83	47	36	80	46	34	154	84	70	135	72	63	637	338	299	243	135	108	36	21	15
3	81	48	33	76	44	32	169	103	66	160	95	65	650	375	275	231	107	124	23	8	15
令和6年度計	1,035	676	358	991	646	344	1,795	1,113	681	1,666	1,037	628	7,557	4,171	3,386	2,583	1,427	1,156	348	209	139
桑 名	168	107	61	163	104	59	176	103	73	157	92	65	921	512	409	292	156	136	64	41	23
四 日 市	203	136	66	197	132	64	288	185	103	263	172	91	1,607	963	644	435	265	170	76	48	28
鈴 鹿	94	61	33	91	58	33	306	170	136	293	163	130	1,091	576	515	315	161	154	34	19	15
津	193	123	70	187	120	67	310	195	114	287	181	105	1,255	638	617	414	208	206	56	27	29
松 阪	95	58	37	86	52	34	348	219	129	315	199	116	908	498	410	392	220	172	33	17	16
伊 勢	81	50	31	75	47	28	260	190	70	250	182	68	901	496	405	389	216	173	26	16	10
伊 賀	155	113	42	147	106	41	57	23	34	51	20	31	645	344	301	229	130	99	41	29	12
尾 鷲	10	6	4	10	6	4	33	21	12	33	21	12	113	79	34	54	35	19	5	3	2
熊 野	36	22	14	35	21	14	17	7	10	17	7	10	116	65	51	63	36	27	13	9	4

3. 一般職業紹介状況（パート）－その1

項目 年 月 安定所	新 規 求 職 申 込 件 数						月 間 有 効 求 職 者 数						紹 介 件 数					
		男	女	常 用	男	女		男	女	常 用	男	女		男	女	常 用	男	女
令和2年度	24,614	7,730	16,870	24,447	7,650	16,783	123,546	41,499	81,871	122,707	41,086	81,447	24,402	8,527	15,844	21,439	7,367	14,047
3	25,232	8,302	16,916	25,090	8,249	16,827	126,764	43,944	82,672	126,088	43,631	82,309	24,308	9,111	15,183	21,166	7,798	13,355
4	25,611	8,394	17,192	25,457	8,343	17,091	126,168	45,092	80,925	125,481	44,818	80,516	23,358	9,076	14,266	20,286	7,710	12,562
5	25,474	8,655	16,800	25,315	8,595	16,701	126,280	45,871	80,304	125,613	45,611	79,897	22,494	9,050	13,417	19,526	7,682	11,822
6	26,628	9,368	17,245	26,543	9,333	17,195	135,128	50,985	84,032	134,606	50,761	83,734	23,006	9,306	13,679	20,049	7,953	12,077
令和6年1月	2,078	725	1,351	2,072	723	1,347	9,514	3,552	5,954	9,472	3,534	5,930	1,761	729	1,031	1,454	596	857
2	2,317	763	1,552	2,308	760	1,546	10,056	3,709	6,337	10,014	3,692	6,312	2,677	1,047	1,628	2,338	909	1,427
3	2,305	783	1,522	2,287	776	1,511	10,591	3,897	6,684	10,541	3,878	6,653	2,329	898	1,430	2,043	762	1,280
4	3,493	1,370	2,121	3,477	1,362	2,113	11,856	4,479	7,367	11,796	4,453	7,333	2,117	804	1,310	1,885	682	1,201
5	2,498	803	1,695	2,481	793	1,688	12,211	4,617	7,584	12,147	4,585	7,552	2,160	867	1,292	1,909	744	1,164
6	2,015	710	1,304	2,012	710	1,301	12,043	4,606	7,427	11,987	4,579	7,398	1,907	757	1,149	1,694	642	1,051
7	2,064	763	1,299	2,054	758	1,294	11,322	4,192	7,118	11,268	4,166	7,090	1,788	757	1,030	1,563	644	918
8	1,783	607	1,175	1,776	605	1,170	10,899	4,055	6,834	10,852	4,034	6,808	1,468	571	896	1,281	495	785
9	2,182	741	1,441	2,177	739	1,438	11,108	4,116	6,984	11,061	4,097	6,956	1,901	693	1,208	1,656	594	1,062
10	2,308	796	1,512	2,303	795	1,508	11,339	4,187	7,146	11,298	4,171	7,121	2,034	807	1,224	1,764	686	1,075
11	1,820	614	1,204	1,817	613	1,202	11,041	4,125	6,908	11,006	4,114	6,884	1,647	736	909	1,415	619	795
12	1,593	549	1,043	1,591	549	1,041	10,381	3,969	6,404	10,352	3,959	6,385	1,354	586	767	1,111	481	629
令和6年計	26,456	9,224	17,219	26,355	9,183	17,159	132,361	49,504	82,747	131,794	49,262	82,422	23,143	9,252	13,874	20,113	7,854	12,244
令和7年1月	2,323	830	1,491	2,317	827	1,488	10,515	4,025	6,481	10,488	4,013	6,466	1,761	721	1,039	1,437	587	849
2	2,232	771	1,459	2,224	769	1,453	10,941	4,185	6,747	10,908	4,172	6,727	2,408	988	1,416	2,148	880	1,264
3	2,317	814	1,501	2,314	813	1,499	11,472	4,429	7,032	11,443	4,418	7,014	2,461	1,019	1,439	2,186	899	1,284
令和6年度計	26,628	9,368	17,245	26,543	9,333	17,195	135,128	50,985	84,032	134,606	50,761	83,734	23,006	9,306	13,679	20,049	7,953	12,077
桑 名	3,162	1,154	2,006	3,152	1,151	1,999	16,563	6,491	10,060	16,498	6,479	10,007	2,403	870	1,529	2,065	730	1,332
四 日 市	4,997	1,812	3,181	4,982	1,805	3,173	23,911	9,020	14,861	23,827	8,980	14,817	4,502	1,935	2,557	3,951	1,643	2,299
鈴 鹿	3,371	1,250	2,118	3,362	1,245	2,114	19,831	8,432	11,348	19,744	8,388	11,305	2,553	978	1,571	2,185	822	1,359
津	4,218	1,342	2,871	4,204	1,339	2,860	21,402	7,472	13,915	21,299	7,446	13,838	4,182	1,651	2,530	3,642	1,422	2,219
松 阪	3,448	1,230	2,218	3,439	1,228	2,211	16,413	6,083	10,330	16,368	6,068	10,300	3,040	1,249	1,790	2,603	1,039	1,563
伊 勢	3,145	1,077	2,067	3,135	1,072	2,062	16,196	6,144	10,049	16,159	6,132	10,024	2,779	1,074	1,705	2,454	932	1,522
伊 賀	3,232	1,188	2,044	3,218	1,182	2,036	15,656	5,670	9,986	15,564	5,604	9,960	2,751	1,269	1,482	2,432	1,119	1,313
尾 鷲	532	153	379	531	152	379	2,466	765	1,701	2,463	762	1,701	377	130	247	359	121	238
熊 野	523	162	361	520	159	361	2,690	908	1,782	2,684	902	1,782	419	150	268	358	125	232

3. 一般職業紹介状況（パート）－その2

項目 年 月 安定所	就 職 件 数						新 規 求 人 数		月間有効求人数		充 足 数	
		男	女	常 用				常 用		常 用		常 用
令和2年度	9,175	2,781	6,389	8,033	2,379	5,649	50,857	43,225	141,617	120,947	8,945	7,878
3	9,334	3,007	6,322	8,123	2,560	5,558	53,925	45,848	150,346	128,453	9,006	7,896
4	9,570	3,211	6,351	8,332	2,745	5,580	56,573	48,912	159,829	138,613	9,252	8,118
5	8,911	3,082	5,821	7,755	2,589	5,159	52,083	45,102	149,023	129,453	8,517	7,464
6	8,938	2,998	5,934	7,812	2,559	5,248	46,766	40,543	131,763	115,169	8,403	7,426
令和6年1月	586	194	392	467	157	310	4,645	3,926	12,344	10,354	568	455
2	757	251	506	638	203	435	4,496	3,910	12,723	10,742	742	620
3	1,104	383	720	986	333	652	4,216	3,705	12,568	10,843	1,069	960
4	910	291	618	826	253	572	4,231	3,771	11,723	10,339	891	814
5	872	264	608	778	228	550	3,724	3,274	11,283	9,984	833	747
6	744	242	502	668	208	460	3,883	3,376	10,946	9,640	716	648
7	741	271	469	643	221	421	3,991	3,576	10,674	9,569	667	584
8	609	220	387	520	182	336	3,494	3,121	10,545	9,420	542	478
9	596	188	408	539	168	371	3,676	3,311	10,596	9,504	545	495
10	803	270	533	693	227	466	4,573	3,988	10,972	9,815	753	660
11	694	260	434	589	215	374	3,202	2,701	10,709	9,365	632	549
12	619	219	399	521	184	337	3,467	2,758	10,387	8,861	576	486
令和6年計	9,035	3,053	5,976	7,868	2,579	5,284	47,598	41,417	135,470	118,436	8,534	7,496
令和7年1月	528	182	346	424	146	278	4,626	3,876	10,680	8,940	476	384
2	666	225	441	566	192	374	4,063	3,426	11,453	9,630	635	549
3	1,156	366	789	1,045	335	709	3,836	3,365	11,795	10,102	1,137	1,032
令和6年度計	8,938	2,998	5,934	7,812	2,559	5,248	46,766	40,543	131,763	115,169	8,403	7,426
桑 名	958	345	611	820	294	525	5,212	4,468	15,120	12,932	879	758
四 日 市	1,517	565	951	1,328	471	856	8,736	7,787	25,097	22,488	1,564	1,395
鈴 鹿	989	318	670	846	265	580	4,760	4,035	13,886	11,708	812	693
津	1,562	517	1,045	1,346	435	911	10,694	8,572	29,138	23,848	1,716	1,493
松 阪	1,106	342	764	959	284	675	5,409	4,962	14,987	13,855	950	837
伊 勢	1,292	376	916	1,157	333	824	6,166	5,399	17,749	15,728	1,212	1,098
伊 賀	1,058	398	659	944	355	588	3,909	3,583	10,740	9,885	838	766
尾 鷲	217	62	155	206	59	147	894	871	2,432	2,365	208	199
熊 野	239	75	163	206	63	142	986	866	2,614	2,360	224	187

4. 産業別・規模別新規求人状況（学卒を除き、パートを含む。）

年 月 産業別・規模別		令和 5 年 度	6	令和 6 年 1 月	2	3	4	5	6	7	8	9	1 0	1 1	1 2	令和 6 年 計	令和 7 年 1 月	2	3	令和 6 年度 計	対前年 増減率
産 業 別	A, B 農, 林, 漁業 (01～04)	1,364	1,060	103	91	149	80	99	85	79	64	96	111	53	80	1,090	104	85	124	1,060	▲ 22.3
	C 鉱業, 採石業, 砂利採取業 (05)	414	449	9	68	34	3	64	38	13	67	38	8	70	30	442	13	71	34	449	8.5
	D 建設業 (06～08)	11,394	11,080	916	883	1,032	893	837	998	844	820	1,043	914	905	980	11,065	1,003	947	896	11,080	▲ 2.8
	E 製造業 (09～32)	17,274	16,479	1,541	1,438	1,285	1,447	1,338	1,212	1,455	1,259	1,342	1,525	1,324	1,252	16,418	1,528	1,509	1,288	16,479	▲ 4.6
	09 食料品	2,607	2,545	259	229	179	204	236	177	198	260	173	226	247	144	2,532	237	283	160	2,545	▲ 2.4
	10 飲料・たばこ・飼料	142	169	21	10	11	17	16	9	14	8	15	21	3	17	162	26	10	13	169	19.0
	11 繊維工業	422	380	45	30	18	52	38	27	43	19	21	34	7	46	380	28	27	38	380	▲ 10.0
	12 木材・木製品	221	139	39	13	10	19	11	8	14	14	8	8	21	7	172	8	13	8	139	▲ 37.1
	13 家具・装備品	333	341	24	25	21	35	8	40	24	15	61	28	18	29	328	31	20	32	341	2.4
	14 パルプ・紙・紙加工品	255	271	19	26	15	25	24	19	25	11	23	33	20	22	262	35	12	22	271	6.3
	15 印刷・同関連業	118	151	16	9	11	12	13	6	20	8	13	16	14	8	146	10	10	21	151	28.0
	16 化学工業	771	886	84	76	54	67	72	51	96	68	64	84	95	49	860	84	80	76	886	14.9
	17 石油製品・石炭製品	50	34	5	3	2	7	6	0	3	2	0	1	3	3	35	1	5	3	34	▲ 32.0
	18 プラスチック製品	1,128	1,040	80	108	65	82	80	62	101	82	79	89	79	108	1,015	77	82	119	1,040	▲ 7.8
	19 ゴム製品	545	503	44	39	59	41	36	69	54	21	47	41	31	41	523	35	49	38	503	▲ 7.7
	21 窯業・土石製品	673	540	55	58	43	60	37	24	54	42	44	51	39	38	545	49	68	34	540	▲ 19.8
	22 鉄鋼業	410	440	37	32	48	27	25	38	48	18	65	51	25	33	447	50	17	43	440	7.3
	23 非鉄金属	372	274	28	13	80	30	28	43	25	13	45	16	14	13	348	14	18	15	274	▲ 26.3
	24 金属製品	1,846	1,785	144	165	149	123	144	147	145	152	122	179	118	175	1,763	157	186	137	1,785	▲ 3.3
	25 はん用機械器具	1,091	1,117	66	120	91	65	134	99	67	98	83	112	106	59	1,100	102	96	96	1,117	2.4
	26 生産用機械器具	1,203	992	100	79	93	81	74	76	83	60	72	72	78	104	972	80	105	107	992	▲ 17.5
	27 業務用機械器具	288	267	55	4	11	48	8	10	42	14	17	33	17	7	266	17	35	19	267	▲ 7.3
	28 電子部品・デバイス・電子回路	987	783	74	89	70	80	51	71	50	37	81	45	72	69	789	77	64	86	783	▲ 20.7
	29 電気機械器具	1,099	1,123	87	88	84	86	80	67	97	97	88	103	99	100	1,076	100	122	84	1,123	2.2
	30 情報通信機械器具	57	28	0	6	2	15	0	3	0	0	2	0	0	2	30	1	4	1	28	▲ 50.9
	31 輸送用機械器具	2,272	2,313	230	190	141	231	185	145	207	199	200	247	197	160	2,332	266	169	107	2,313	1.8
	20, 32 その他の製造業	384	358	29	26	28	40	32	21	45	21	19	35	21	18	335	43	34	29	358	▲ 6.8
	F 電気・ガス・熱供給・水道業 (33～36)	240	251	10	31	19	13	36	18	14	35	10	19	37	3	245	18	39	9	251	4.6
	G 情報通信業 (37～41)	819	840	91	58	43	149	56	42	80	76	59	62	45	49	810	105	51	66	840	2.6
	H 運輸業, 郵便業 (42～49)	8,007	7,697	728	592	683	814	498	702	692	466	749	689	571	569	7,753	747	558	642	7,697	▲ 3.9
	I 卸売業, 小売業 (50～61)	13,102	11,590	1,405	1,100	1,006	1,144	917	961	965	970	874	1,059	855	951	12,207	1,069	1,014	811	11,590	▲ 11.5
	J 金融業, 保険業 (62～67)	838	890	66	82	88	58	66	96	71	61	94	78	61	89	910	74	67	75	890	6.2
	K 不動産業, 物品賃貸業 (68～70)	1,393	1,272	123	150	87	112	115	59	138	110	79	153	109	63	1,298	109	126	99	1,272	▲ 8.7
L 学術研究, 専門・技術サービス業 (71～74)	2,347	1,950	148	203	195	139	179	161	158	190	141	164	165	163	2,006	163	140	187	1,950	▲ 16.9	
M 宿泊業, 飲食サービス業 (75～77)	10,276	9,386	778	786	734	960	802	635	954	646	642	1,162	593	539	9,231	1,169	598	686	9,386	▲ 8.7	
N 生活関連サービス業, 娯楽業 (78～80)	4,414	3,735	326	362	292	331	335	398	261	289	291	319	220	286	3,710	338	302	365	3,735	▲ 15.4	
O 教育, 学習支援業 (81, 82)	1,698	1,635	129	223	185	125	106	133	124	111	134	184	105	139	1,698	140	234	100	1,635	▲ 3.7	
P 医療, 福祉 (83～85)	31,564	30,472	2,910	2,463	2,709	2,453	2,481	2,480	2,726	2,274	2,578	2,956	2,092	2,360	30,482	3,133	2,503	2,436	30,472	▲ 3.5	
Q 複合サービス事業 (86, 87)	929	831	102	49	35	87	69	41	81	57	58	114	75	58	826	108	41	42	831	▲ 10.5	
R サービス業 (他に分類されないもの) (88～96)	19,601	17,862	1,699	1,579	1,472	1,718	1,277	1,443	1,744	1,453	1,331	1,724	1,393	1,282	18,115	1,631	1,460	1,406	17,862	▲ 8.9	
S, T 公務, その他 (97, 98, 99)	3,830	3,572	603	653	387	266	248	187	216	232	142	215	222	388	3,759	544	534	378	3,572	▲ 6.7	
合 計		129,504	121,051	11,687	10,811	10,435	10,792	9,523	9,689	10,615	9,180	9,701	11,456	8,895	9,281	122,065	11,996	10,279	9,644	121,051	▲ 6.5
規 模 別	29 人 以 下	80,925	76,130	7,197	6,596	6,597	6,928	6,052	6,024	6,682	5,810	6,004	7,075	5,717	5,803	76,485	7,407	6,512	6,116	76,130	▲ 5.9
	30 ～ 99 人	32,192	29,515	2,845	2,775	2,624	2,380	2,249	2,520	2,639	2,218	2,416	2,853	2,168	2,230	29,917	2,984	2,483	2,375	29,515	▲ 8.3
	100 ～ 299 人	10,759	9,969	951	889	828	874	783	756	761	794	925	952	707	804	10,024	987	828	798	9,969	▲ 7.3
	300 ～ 499 人	3,135	2,822	354	330	235	376	177	226	264	133	191	285	166	176	2,913	411	237	180	2,822	▲ 10.0
	500 ～ 999 人	1,311	1,460	172	91	89	130	125	90	156	128	115	170	51	160	1,477	141	108	86	1,460	11.4
	1,000 人 以 上	1,182	1,155	168	130	62	104	137	73	113	97	50	121	86	108	1,249	66	111	89	1,155	▲ 2.3

5. 産業別・規模別新規求人状況（学卒、パートを除く。）

産業別・規模別		令和5年度		令和6年度																		令和6年度	令和7年度			令和6年度	対前年増減率
		1月	2月	3月	4月	5月	6月	7月	8月	9月	10月	11月	12月	計	1月	2月	3月	計									
産業別	A, B 農, 林, 漁業 (01～04)	532	343	40	32	47	19	28	27	33	21	30	36	22	33	368	45	18	31	343	▲ 35.5						
	C 鉱業, 採石業, 砂利採取業 (05)	397	427	9	65	32	2	63	34	11	66	34	8	69	29	422	8	70	33	427	7.6						
	D 建設業 (06～08)	10,459	10,308	847	802	972	820	763	953	762	772	995	819	861	934	10,300	911	890	828	10,308	▲ 1.4						
	E 製造業 (09～32)	製造業 (09～32)	12,838	12,719	1,083	1,090	1,016	1,058	1,039	963	1,110	952	1,049	1,184	1,041	1,014	12,599	1,158	1,144	1,007	12,719	▲ 0.9					
		09 食料品	1,097	1,203	88	110	85	84	124	104	97	132	93	76	134	83	1,210	87	125	64	1,203	9.7					
		10 飲料・たばこ・飼料	70	110	11	4	7	10	11	6	9	4	8	15	1	12	98	20	7	7	110	57.1					
		11 繊維工業	258	246	29	26	8	30	24	19	29	16	17	24	4	26	252	19	14	24	246	▲ 4.7					
		12 木材・木製品	155	86	26	9	10	9	7	7	6	7	8	4	13	7	113	1	9	8	86	▲ 44.5					
		13 家具・装備品	258	266	21	17	18	27	5	35	16	11	45	23	10	27	255	24	15	28	266	3.1					
		14 パルプ・紙・紙加工品	207	237	19	23	12	17	23	16	23	10	22	28	18	19	230	30	11	20	237	14.5					
		15 印刷・同関連業	94	117	16	6	8	11	6	6	15	4	12	14	10	8	116	7	8	16	117	24.5					
		16 化学工業	634	738	60	57	46	61	65	41	75	60	49	63	86	42	705	63	67	66	738	16.4					
		17 石油製品・石炭製品	32	27	1	1	2	6	4	0	3	2	0	1	3	2	25	0	5	1	27	▲ 15.6					
		18 プラスチック製品	837	823	61	74	55	71	61	44	82	62	66	75	61	89	801	66	58	88	823	▲ 1.7					
		19 ゴム製品	438	433	38	29	48	32	32	53	48	17	43	34	28	38	440	33	41	34	433	▲ 1.1					
		21 窯業・土石製品	544	467	42	50	37	48	33	20	42	40	37	46	32	37	464	43	60	29	467	▲ 14.2					
		22 鉄鋼業	382	405	34	28	45	27	19	36	44	15	60	48	20	32	408	46	15	43	405	6.0					
		23 非鉄金属	342	237	26	12	75	24	27	42	15	11	44	9	12	12	309	13	15	13	237	▲ 30.7					
		24 金属製品	1,609	1,563	125	145	135	107	121	122	127	136	101	169	110	147	1,545	137	166	120	1,563	▲ 2.9					
		25 はん用機械器具	962	993	57	104	85	61	115	90	63	89	69	91	96	53	973	94	82	90	993	3.2					
		26 生産用機械器具	1,073	892	87	76	87	68	69	71	64	57	69	65	71	97	881	64	99	98	892	▲ 16.9					
		27 業務用機械器具	244	232	37	4	11	36	8	8	39	8	15	32	16	7	221	14	35	14	232	▲ 4.9					
		28 電子部品・デバイス・電子回路	681	648	55	64	51	66	38	64	41	26	65	34	60	60	624	64	54	76	648	▲ 4.8					
	29 電気機械器具	778	852	54	73	64	52	66	49	71	76	64	78	86	81	814	72	97	60	852	9.5						
	30 情報通信機械器具	28	4	0	6	0	0	0	0	2	0	0	1	0	0	9	1	0	0	4	▲ 85.7						
	31 輸送用機械器具	1,886	1,901	181	153	113	184	160	117	173	156	148	226	162	122	1,895	229	136	88	1,901	0.8						
	20, 32 その他の製造業	229	239	15	19	14	27	21	11	28	13	13	29	8	13	211	31	25	20	239	4.4						
	F 電気・ガス・熱供給・水道業 (33～36)	203	228	10	28	16	10	34	16	11	32	10	17	36	2	222	17	36	7	228	12.3						
	G 情報通信業 (37～41)	587	610	75	37	31	73	50	33	63	58	41	53	43	35	592	71	40	50	610	3.9						
	H 運輸業, 郵便業 (42～49)	6,161	6,067	602	486	509	677	375	575	573	350	597	518	417	455	6,134	605	468	457	6,067	▲ 1.5						
	I 卸売業, 小売業 (50～61)	5,621	5,406	609	406	453	502	420	356	508	463	430	513	407	381	5,448	582	425	419	5,406	▲ 3.8						
	J 金融業, 保険業 (62～67)	609	619	35	59	62	44	50	71	37	46	72	40	41	76	633	31	46	65	619	1.6						
	K 不動産業, 物品賃貸業 (68～70)	706	704	72	65	48	56	56	35	81	66	47	70	61	41	698	61	82	48	704	▲ 0.3						
L 学術研究, 専門・技術サービス業 (71～74)	1,778	1,447	110	147	145	103	119	119	114	140	106	113	122	137	1,475	125	98	151	1,447	▲ 18.6							
M 宿泊業, 飲食サービス業 (75～77)	3,748	3,648	284	375	230	380	363	198	361	283	226	420	278	228	3,626	419	267	225	3,648	▲ 2.7							
N 生活関連サービス業, 娯楽業 (78～80)	1,738	1,484	140	164	113	134	156	112	101	119	100	115	88	109	1,451	156	117	177	1,484	▲ 14.6							
O 教育, 学習支援業 (81, 82)	621	622	52	34	72	57	46	64	42	48	59	71	47	58	650	54	46	30	622	0.2							
P 医療, 福祉 (83～85)	15,343	14,944	1,523	1,172	1,276	1,210	1,196	1,177	1,361	1,130	1,232	1,441	1,028	1,170	14,916	1,619	1,172	1,208	14,944	▲ 2.6							
Q 複合サービス事業 (86, 87)	485	444	53	32	28	53	32	27	37	37	45	46	25	34	449	51	24	33	444	▲ 8.5							
R サービス業 (他に分類されないもの) (88～96)	14,321	13,084	1,251	1,157	1,058	1,278	944	984	1,325	1,027	901	1,339	1,038	925	13,227	1,278	1,074	971	13,084	▲ 8.6							
S, T 公務, その他 (97, 98, 99)	1,274	1,181	247	164	111	85	65	62	94	76	51	80	69	153	1,257	179	199	68	1,181	▲ 7.3							
合 計		77,421	74,285	7,042	6,315	6,219	6,561	5,799	5,806	6,624	5,686	6,025	6,883	5,693	5,814	74,467	7,370	6,216	5,808	74,285	▲ 4.1						
規模別	29 人 以 下	48,295	46,190	4,264	3,950	3,938	4,132	3,654	3,552	4,075	3,556	3,704	4,120	3,643	3,584	46,172	4,550	3,943	3,677	46,190	▲ 4.4						
	30 ～ 99 人	19,119	18,159	1,718	1,634	1,510	1,426	1,408	1,536	1,627	1,408	1,446	1,726	1,391	1,408	18,238	1,865	1,462	1,456	18,159	▲ 5.0						
	100 ～ 299 人	6,495	6,454	615	472	516	565	507	451	511	502	617	659	470	551	6,436	631	512	478	6,454	▲ 0.6						
	300 ～ 499 人	1,850	1,813	223	129	150	293	83	164	208	76	135	198	90	121	1,870	196	154	95	1,813	▲ 2.0						
	500 ～ 999 人	894	999	111	56	66	78	81	64	111	95	94	96	50	104	1,006	85	74	67	999	11.7						
	1,000 人 以 上	768	670	111	74	39	67	66	39	92	49	29	84	49	46	745	43	71	35	670	▲ 12.8						

6．産業別・規模別新規求人状況（パート）

産業別・規模別		令和5年度	令和6年度	令和6年1月	2	3	4	5	6	7	8	9	10	11	12	令和6年計	令和7年1月	2	3	令和6年度計	対前年増減率
		年 度	6	1 月	2	3	4	5	6	7	8	9	10	11	12	計	1 月	2	3	6 年度計	増減率
産業別	A, B 農，林，漁業(01～04)	832	717	63	59	102	61	71	58	46	43	66	75	31	47	722	59	67	93	717	▲ 13.8
	C 鉱業，採石業，砂利採取業(05)	17	22	0	3	2	1	1	4	2	1	4	0	1	1	20	5	1	1	22	29.4
	D 建設業（06～08）	935	772	69	81	60	73	74	45	82	48	48	95	44	46	765	92	57	68	772	▲ 17.4
	E 製造業（09～32）	4,436	3,760	458	348	269	389	299	249	345	307	293	341	283	238	3,819	370	365	281	3,760	▲ 15.2
	09 食料品	1,510	1,342	171	119	94	120	112	73	101	128	80	150	113	61	1,322	150	158	96	1,342	▲ 11.1
	10 飲料・たばこ・飼料	72	59	10	6	4	7	5	3	5	4	7	6	2	5	64	6	3	6	59	▲ 18.1
	11 繊維工業	164	134	16	4	10	22	14	8	14	3	4	10	3	20	128	9	13	14	134	▲ 18.3
	12 木材・木製品	66	53	13	4	0	10	4	1	8	7	0	4	8	0	59	7	4	0	53	▲ 19.7
	13 家具・装備品	75	75	3	8	3	8	3	5	8	4	16	5	8	2	73	7	5	4	75	0.0
	14 パルプ・紙・紙加工品	48	34	0	3	3	8	1	3	2	1	1	5	2	3	32	5	1	2	34	▲ 29.2
	15 印刷・同関連業	24	34	0	3	3	1	7	0	5	4	1	2	4	0	30	3	2	5	34	41.7
	16 化学工業	137	148	24	19	8	6	7	10	21	8	15	21	9	7	155	21	13	10	148	8.0
	17 石油製品・石炭製品	18	7	4	2	0	1	2	0	0	0	0	0	0	1	10	1	0	2	7	▲ 61.1
	18 プラスチック製品	291	217	19	34	10	11	19	18	19	20	13	14	18	19	214	11	24	31	217	▲ 25.4
	19 ゴム製品	107	70	6	10	11	9	4	16	6	4	4	7	3	3	83	2	8	4	70	▲ 34.6
	21 窯業・土石製品	129	73	13	8	6	12	4	4	12	2	7	5	7	1	81	6	8	5	73	▲ 43.4
	22 鉄鋼業	28	35	3	4	3	0	6	2	4	3	5	3	5	1	39	4	2	0	35	25.0
	23 非鉄金属	30	37	2	1	5	6	1	1	10	2	1	7	2	1	39	1	3	2	37	23.3
	24 金属製品	237	222	19	20	14	16	23	25	18	16	21	10	8	28	218	20	20	17	222	▲ 6.3
	25 はん用機械器具	129	124	9	16	6	4	19	9	4	9	14	21	10	6	127	8	14	6	124	▲ 3.9
	26 生産用機械器具	130	100	13	3	6	13	5	5	19	3	3	7	7	7	91	16	6	9	100	▲ 23.1
	27 業務用機械器具	44	35	18	0	0	12	0	2	3	6	2	1	1	0	45	3	0	5	35	▲ 20.5
	28 電子部品・デバイス・電子回路	306	135	19	25	19	14	13	7	9	11	16	11	12	9	165	13	10	10	135	▲ 55.9
	29 電気機械器具	321	271	33	15	20	34	14	18	26	21	24	25	13	19	262	28	25	24	271	▲ 15.6
	30 情報通信機械器具	29	24	0	0	2	15	0	1	0	0	1	0	0	2	21	0	4	1	24	▲ 17.2
	31 輸送用機械器具	386	412	49	37	28	47	25	28	34	43	52	21	35	38	437	37	33	19	412	6.7
	20,32 その他の製造業	155	119	14	7	14	13	11	10	17	8	6	6	13	5	124	12	9	9	119	▲ 23.2
	F 電気・ガス・熱供給・水道業（33～36）	37	23	0	3	3	3	2	2	3	3	0	2	1	1	23	1	3	2	23	▲ 37.8
	G 情報通信業（37～41）	232	230	16	21	12	76	6	9	17	18	18	9	2	14	218	34	11	16	230	▲ 0.9
	H 運輸業，郵便業（42～49）	1,846	1,630	126	106	174	137	123	127	119	116	152	171	154	114	1,619	142	90	185	1,630	▲ 11.7
	I 卸売業，小売業（50～61）	7,481	6,184	796	694	553	642	497	605	457	507	444	546	448	570	6,759	487	589	392	6,184	▲ 17.3
	J 金融業，保険業（62～67）	229	271	31	23	26	14	16	25	34	15	22	38	20	13	277	43	21	10	271	18.3
	K 不動産業，物品賃貸業（68～70）	687	568	51	85	39	56	59	24	57	44	32	83	48	22	600	48	44	51	568	▲ 17.3
	L 学術研究，専門・技術サービス業（71～74）	569	503	38	56	50	36	60	42	44	50	35	51	43	26	531	38	42	36	503	▲ 11.6
	M 宿泊業，飲食サービス業（75～77）	6,528	5,738	494	411	504	580	439	437	593	363	416	742	315	311	5,605	750	331	461	5,738	▲ 12.1
	N 生活関連サービス業，娯楽業（78～80）	2,676	2,251	186	198	179	197	179	286	160	170	191	204	132	177	2,259	182	185	188	2,251	▲ 15.9
	O 教育，学習支援業（81,82）	1,077	1,013	77	189	113	68	60	69	82	63	75	113	58	81	1,048	86	188	70	1,013	▲ 5.9
	P 医療，福祉（83～85）	16,221	15,528	1,387	1,291	1,433	1,243	1,285	1,303	1,365	1,144	1,346	1,515	1,064	1,190	15,566	1,514	1,331	1,228	15,528	▲ 4.3
	Q 複合サービス事業（86,87）	444	387	49	17	7	34	37	14	44	20	13	68	50	24	377	57	17	9	387	▲ 12.8
	R サービス業（他に分類されないもの）（88～96）	5,280	4,778	448	422	414	440	333	459	419	426	430	385	355	357	4,888	353	386	435	4,778	▲ 9.5
	S, T 公務，その他（97,98,99）	2,556	2,391	356	489	276	181	183	125	122	156	91	135	153	235	2,502	365	335	310	2,391	▲ 6.5
合 計		52,083	46,766	4,645	4,496	4,216	4,231	3,724	3,883	3,991	3,494	3,676	4,573	3,202	3,467	47,598	4,626	4,063	3,836	46,766	▲ 10.2
規模別	29 人以下	32,630	29,940	2,933	2,646	2,659	2,796	2,398	2,472	2,607	2,254	2,300	2,955	2,074	2,219	30,313	2,857	2,569	2,439	29,940	▲ 8.2
	30 ～ 99 人	13,073	11,356	1,127	1,141	1,114	954	841	984	1,012	810	970	1,127	777	822	11,679	1,119	1,021	919	11,356	▲ 13.1
	100 ～ 299 人	4,264	3,515	336	417	312	309	276	305	250	292	308	293	237	253	3,588	356	316	320	3,515	▲ 17.6
	300 ～ 499 人	1,285	1,009	131	201	85	83	94	62	56	57	56	87	76	55	1,043	215	83	85	1,009	▲ 21.5
	500 ～ 999 人	417	461	61	35	23	52	44	26	45	33	21	74	1	56	471	56	34	19	461	10.6
1,000 人以上		414	485	57	56	23	37	71	34	21	48	21	37	37	62	504	23	40	54	485	17.1

7. 産業別・規模別充足状況（学卒を除き、パートを含む。）

年 月		令 和		令 和											令 和	令 和			令 和	対前年 増減率
		5	6	6 年											6 年	7 年			6 年度	
産業別・規模別		年 度		1 月	2	3	4	5	6	7	8	9	1 0	1 1	1 2	計	1 月	2	3	計
産 業 別	A, B 農, 林, 漁業(01～04)	323	271	25	26	36	37	21	30	20	14	14	31	30	18	302	14	22	20	271▲ 16.1
	C 鉱業, 採石業, 砂利採取業(05)	15	11	2	0	2	2	0	2	0	1	1	1	0	0	11	1	0	3	11▲ 26.7
	D 建設業 (06～08)	706	654	46	62	63	71	61	49	54	45	47	58	72	58	686	45	46	48	654▲ 7.4
	E 製造業 (09～32)	3,505	3,067	242	270	276	290	290	259	277	222	234	297	254	247	3,158	202	236	259	3,067▲ 12.5
	09 食料品	611	599	47	44	40	51	65	46	45	40	43	51	60	49	581	47	53	49	599▲ 2.0
	10 飲料・たばこ・飼料	61	58	6	6	4	9	8	5	2	5	2	11	1	2	61	3	4	6	58▲ 4.9
	11 繊維工業	75	90	2	4	8	7	6	14	5	11	8	6	5	5	81	6	4	13	9020.0
	12 木材・木製品	58	45	4	7	3	5	3	1	2	3	6	5	2	3	44	5	5	5	45▲ 22.4
	13 家具・装備品	70	70	4	6	7	9	8	2	6	5	3	9	7	8	74	4	4	5	700.0
	14 パルプ・紙・紙加工品	82	88	6	4	3	8	5	1	10	11	8	8	8	6	78	8	6	9	887.3
	15 印刷・同関連業	36	33	1	1	6	8	1	1	5	4	0	2	3	6	38	1	1	1	33▲ 8.3
	16 化学工業	246	198	16	21	29	23	18	11	12	12	23	26	14	20	225	10	17	12	198▲ 19.5
	17 石油製品・石炭製品	11	7	1	1	0	0	2	2	0	1	0	0	0	0	7	0	1	1	7▲ 36.4
	18 プラスチック製品	230	210	10	14	20	19	21	18	19	10	13	17	26	21	208	15	21	10	210▲ 8.7
	19 ゴム製品	166	164	10	15	12	16	22	30	24	12	11	10	7	7	176	10	5	10	164▲ 1.2
	21 窯業・土石製品	147	97	14	9	9	13	8	12	12	5	5	12	8	3	110	5	6	8	97▲ 34.0
	22 鉄鋼業	39	38	4	2	4	3	3	3	1	6	4	5	6	3	44	0	2	2	38▲ 2.6
	23 非鉄金属	31	27	1	3	7	3	5	2	3	5	0	1	2	1	33	1	1	3	27▲ 12.9
	24 金属製品	255	221	30	25	22	17	12	21	27	11	17	17	25	15	239	18	16	25	221▲ 13.3
	25 はん用機械器具	186	154	9	15	16	11	17	18	14	10	12	14	12	14	162	9	12	11	154▲ 17.2
	26 生産用機械器具	166	125	10	16	8	11	11	8	21	7	9	10	10	9	130	13	4	12	125▲ 24.7
	27 業務用機械器具	49	35	9	4	4	1	4	3	2	1	2	3	3	5	41	4	1	6	35▲ 28.6
	28 電子部品・デバイス・電子回路	152	116	10	6	9	15	11	5	7	5	9	16	7	9	109	7	9	16	116▲ 23.7
	29 電気機械器具	233	197	15	16	16	16	13	10	19	19	17	25	12	20	198	12	21	13	197▲ 15.5
	30 情報通信機械器具	8	7	1	0	0	1	1	0	1	0	0	0	0	0	4	0	2	2	7▲ 12.5
	31 輸送用機械器具	491	413	26	40	41	40	36	38	33	32	33	45	32	38	434	20	35	31	413▲ 15.9
	20, 32 その他の製造業	102	75	6	11	8	4	10	8	7	7	9	4	4	3	81	4	6	9	75▲ 26.5
	F 電気・ガス・熱供給・水道業 (33～36)	39	38	3	1	9	7	6	5	0	4	2	5	2	3	47	1	1	2	38▲ 2.6
	G 情報通信業 (37～41)	72	70	1	8	3	4	13	4	5	8	7	6	4	4	67	0	6	9	70▲ 2.8
	H 運輸業, 郵便業 (42～49)	959	888	63	69	79	79	79	87	67	63	68	88	67	73	882	56	73	88	888▲ 7.4
	I 卸売業, 小売業 (50～61)	1,596	1,477	93	139	150	132	161	152	132	105	116	139	109	97	1,525	101	116	117	1,477▲ 7.5
	J 金融業, 保険業 (62～67)	87	99	5	9	8	15	8	9	11	5	14	5	4	5	98	5	11	7	9913.8
	K 不動産業, 物品賃貸業 (68～70)	193	197	11	16	12	10	28	24	24	8	12	16	13	15	189	10	14	23	1972.1
	L 学術研究, 専門・技術サービス業 (71～74)	359	290	25	27	42	24	28	27	27	30	29	23	23	21	326	11	24	23	290▲ 19.2
	M 宿泊業, 飲食サービス業 (75～77)	750	712	51	52	74	93	79	60	62	48	39	63	69	51	741	51	48	49	712▲ 5.1
	N 生活関連サービス業, 娯楽業 (78～80)	417	374	20	42	27	40	51	37	30	11	25	32	31	24	370	27	32	34	374▲ 10.3
	O 教育, 学習支援業 (81, 82)	427	383	21	47	113	26	25	17	20	24	20	33	31	22	399	15	49	101	383▲ 10.3
	P 医療, 福祉 (83～85)	4,049	4,037	306	337	410	414	374	348	338	297	296	377	288	309	4,094	280	345	371	4,037▲ 0.3
	Q 複合サービス事業 (86, 87)	177	160	12	16	14	9	19	9	15	10	12	17	15	17	165	9	15	13	160▲ 9.6
	R サービス業 (他に分類されないもの) (88～96)	1,759	1,779	123	149	180	175	178	154	153	132	141	158	152	125	1,820	111	145	155	1,7791.1
	S, T 公務, その他 (97, 98, 99)	1,717	1,748	100	301	479	203	162	85	74	90	56	83	53	81	1,767	59	202	600	1,7481.8
合 計		17,150	16,255	1,149	1,571	1,977	1,631	1,583	1,358	1,309	1,117	1,133	1,432	1,217	1,170	16,647	998	1,385	1,922	16,255▲ 5.2
規 模 別	29 人 以 下	10,217	9,649	715	881	1,085	984	964	848	807	663	689	909	721	708	9,974	609	794	953	9,649▲ 5.6
	30 ～ 99 人	4,416	4,096	294	426	542	411	365	332	326	291	283	345	299	295	4,209	240	351	558	4,096▲ 7.2
	100 ～ 299 人	1,558	1,398	90	156	200	107	105	114	107	90	103	106	128	107	1,413	97	163	171	1,398▲ 10.3
	300 ～ 499 人	462	585	33	49	87	90	85	25	30	27	27	35	24	20	532	19	23	180	58526.6
	500 ～ 999 人	283	319	12	37	42	22	36	23	26	25	13	18	31	22	307	22	39	42	31912.7
1,000 人 以 上		214	208	5	22	21	17	28	16	13	21	18	19	14	18	212	11	15	18	208▲ 2.8

8. 産業別・規模別充足状況（学卒、パートを除く。）

年 月 産業別・規模別		令和 5 年 度	6	令和 6 年 1 月	2	3	4	5	6	7	8	9	1 0	1 1	1 2	令和 6 年 計	令和 7 年 1 月	2	3	令和 6 年度 計	対前年 増減率
産 業 別	A, B 農, 林, 漁業(01～04)	90	70	11	7	9	6	2	5	6	5	6	4	8	10	79	3	11	4	70	▲ 22. 2
	C 鉱業, 採石業, 砂利採取業(05)	15	10	2	0	2	2	0	2	0	1	0	1	0	0	10	1	0	3	10	▲ 33. 3
	D 建設業 (06～08)	561	525	36	55	56	55	53	40	46	35	35	44	57	48	560	35	40	37	525	▲ 6. 4
	E 製造業 (09～32)	2, 335	1, 957	153	187	183	188	165	167	169	148	154	192	158	160	2, 024	132	159	165	1, 957	▲ 16. 2
	09 食料品	254	268	21	14	14	23	21	23	21	23	19	23	24	22	248	19	28	22	268	5. 5
	10 飲料・たばこ・飼料	32	25	3	4	3	3	4	2	0	4	0	3	1	1	28	1	3	3	25	▲ 21. 9
	11 繊維工業	52	69	2	3	6	6	1	10	4	10	8	6	5	2	63	5	2	10	69	32. 7
	12 木材・木製品	30	18	3	6	3	3	2	0	0	1	1	3	1	2	25	3	1	1	18	▲ 40. 0
	13 家具・装備品	54	53	4	5	5	8	5	2	6	4	2	5	5	5	56	3	3	5	53	▲ 1. 9
	14 パルプ・紙・紙加工品	58	68	6	4	2	6	3	1	7	9	8	7	4	4	61	6	6	7	68	17. 2
	15 印刷・同関連業	18	23	0	1	2	5	1	0	3	3	0	1	3	5	24	0	1	1	23	27. 8
	16 化学工業	184	139	11	16	21	16	14	9	10	4	20	19	7	13	160	6	14	7	139	▲ 24. 5
	17 石油製品・石炭製品	7	6	1	0	0	0	1	2	0	1	0	0	0	0	5	0	1	1	6	▲ 14. 3
	18 プラスチック製品	142	141	3	9	14	12	13	6	11	5	10	14	17	16	130	12	17	8	141	▲ 0. 7
	19 ゴム製品	131	125	5	13	8	10	14	20	20	12	9	9	7	7	134	8	4	5	125	▲ 4. 6
	21 窯業・土石製品	101	66	8	5	7	7	7	10	8	2	1	10	6	1	72	4	4	6	66	▲ 34. 7
	22 鉄鋼業	34	29	3	1	4	3	2	2	1	5	3	5	4	1	34	0	1	2	29	▲ 14. 7
	23 非鉄金属	27	22	1	3	7	3	4	2	1	5	0	0	2	1	29	1	1	2	22	▲ 18. 5
	24 金属製品	194	169	21	22	16	14	7	18	18	8	11	14	23	12	184	13	15	16	169	▲ 12. 9
	25 はん用機械器具	153	116	7	11	12	10	11	12	12	8	10	9	7	10	119	7	11	9	116	▲ 24. 2
	26 生産用機械器具	131	90	8	15	6	7	9	7	8	5	8	9	8	7	97	10	4	8	90	▲ 31. 3
	27 業務用機械器具	38	24	6	2	3	1	3	2	1	0	0	2	3	4	27	4	0	4	24	▲ 36. 8
	28 電子部品・デバイス・電子回路	96	77	7	4	6	12	6	2	3	4	6	7	5	7	69	6	4	15	77	▲ 19. 8
	29 電気機械器具	167	138	10	12	11	11	10	6	10	12	14	19	10	16	141	8	15	7	138	▲ 17. 4
	30 情報通信機械器具	3	1	1	0	0	0	0	0	0	0	0	0	0	0	1	0	1	0	1	▲ 66. 7
	31 輸送用機械器具	380	258	21	31	29	26	23	27	23	20	21	25	14	23	283	13	22	21	258	▲ 32. 1
	20, 32 その他の製造業	49	32	1	6	4	2	4	4	2	3	3	2	2	1	34	3	1	5	32	▲ 34. 7
	F 電気・ガス・熱供給・水道業 (33～36)	26	29	1	1	6	6	4	5	0	0	1	4	2	3	33	1	1	2	29	11. 5
	G 情報通信業 (37～41)	38	46	0	6	1	2	4	2	5	7	6	4	3	2	42	0	2	9	46	21. 1
	H 運輸業, 郵便業 (42～49)	710	662	46	47	60	61	57	67	56	44	46	72	44	53	653	41	61	60	662	▲ 6. 8
	I 卸売業, 小売業 (50～61)	722	636	43	67	68	52	80	66	49	49	52	56	48	43	673	40	52	49	636	▲ 11. 9
	J 金融業, 保険業 (62～67)	45	36	2	4	4	3	3	5	4	2	4	2	1	1	35	2	5	4	36	▲ 20. 0
	K 不動産業, 物品賃貸業 (68～70)	78	67	6	6	4	2	9	7	10	3	6	8	1	3	65	4	6	8	67	▲ 14. 1
	L 学術研究, 専門・技術サービス業 (71～74)	186	167	9	17	22	12	18	9	12	22	21	16	14	8	180	5	17	13	167	▲ 10. 2
	M 宿泊業, 飲食サービス業 (75～77)	216	195	16	21	23	27	24	20	16	16	12	13	18	6	212	21	17	5	195	▲ 9. 7
	N 生活関連サービス業, 娯楽業 (78～80)	172	122	15	19	11	12	16	14	8	4	6	11	6	8	130	10	11	16	122	▲ 29. 1
	O 教育, 学習支援業 (81, 82)	82	78	5	7	11	8	7	5	4	7	2	7	10	4	77	10	4	10	78	▲ 4. 9
	P 医療, 福祉 (83～85)	1, 775	1, 712	150	160	196	156	171	126	149	135	133	134	119	145	1, 774	125	157	162	1, 712	▲ 3. 5
	Q 複合サービス事業 (86, 87)	92	85	9	11	7	6	11	4	10	7	8	10	1	8	92	6	5	9	85	▲ 7. 6
	R サービス業 (他に分類されないもの) (88～96)	1, 003	948	65	89	116	88	97	80	84	63	79	81	74	73	989	71	83	75	948	▲ 5. 5
	S, T 公務, その他 (97, 98, 99)	487	507	12	125	129	54	29	18	14	27	17	20	21	19	485	15	119	154	507	4. 1
合 計		8, 633	7, 852	581	829	908	740	750	642	642	575	588	679	585	594	8, 113	522	750	785	7, 852	▲ 9. 0
規 模 別	29 人 以 下	5, 048	4, 576	366	483	535	447	464	382	383	330	343	425	334	348	4, 840	294	408	418	4, 576	▲ 9. 4
	30 ～ 99 人	2, 215	2, 023	151	204	235	185	180	166	159	154	152	159	151	152	2, 048	137	196	232	2, 023	▲ 8. 7
	100 ～ 299 人	879	747	41	88	83	55	53	65	58	47	58	59	61	62	730	60	97	72	747	▲ 15. 0
	300 ～ 499 人	209	204	15	19	25	32	20	8	20	13	15	18	14	12	211	10	13	29	204	▲ 2. 4
	500 ～ 999 人	187	194	6	24	25	14	23	10	12	16	9	9	18	14	180	15	29	25	194	3. 7
1, 000 人 以 上		95	108	2	11	5	7	10	11	10	15	11	9	7	6	104	6	7	9	108	13. 7

9. 産業別・規模別充足状況（パート）

産業別・規模別			年 月	令和 5	6	令和 6 年										令和 6 年	令和 7 年			令和 6年度	対前年 増減率	
			年 度			1 月	2	3	4	5	6	7	8	9	1 0	1 1	1 2	計	1 月	2	3	計
産 業 別	A, B 農, 林, 漁業 (01～04)		233	201	14	19	27	31	19	25	14	9	8	27	22	8	223	11	11	16	201	▲ 13.7
	C 鉱業, 採石業, 砂利採取業 (05)		0	1	0	0	0	0	0	0	0	0	1	0	0	0	1	0	0	0	1	—
	D 建設業 (06～08)		145	129	10	7	7	16	8	9	8	10	12	14	15	10	126	10	6	11	129	▲ 11.0
	E 製造業 (09～32)		1,170	1,110	89	83	93	102	125	92	108	74	80	105	96	87	1,134	70	77	94	1,110	▲ 5.1
	09 食料品		357	331	26	30	26	28	44	23	24	17	24	28	36	27	333	28	25	27	331	▲ 7.3
	10 飲料・たばこ・飼料		29	33	3	2	1	6	4	3	2	1	2	8	0	1	33	2	1	3	33	13.8
	11 繊維工業		23	21	0	1	2	1	5	4	1	1	0	0	0	3	18	1	2	3	21	▲ 8.7
	12 木材・木製品		28	27	1	1	0	2	1	1	2	2	5	2	1	1	19	2	4	4	27	▲ 3.6
	13 家具・装備品		16	17	0	1	2	1	3	0	0	1	1	4	2	3	18	1	1	0	17	6.3
	14 パルプ・紙・紙加工品		24	20	0	0	1	2	2	0	3	2	0	1	4	2	17	2	0	2	20	▲ 16.7
	15 印刷・同関連業		18	10	1	0	4	3	0	1	2	1	0	1	0	1	14	1	0	0	10	▲ 44.4
	16 化学工業		62	59	5	5	8	7	4	2	2	8	3	7	7	7	65	4	3	5	59	▲ 4.8
	17 石油製品・石炭製品		4	1	0	1	0	0	1	0	0	0	0	0	0	0	2	0	0	0	1	▲ 75.0
	18 プラスチック製品		88	69	7	5	6	7	8	12	8	5	3	3	9	5	78	3	4	2	69	▲ 21.6
	19 ゴム製品		35	39	5	2	4	6	8	10	4	0	2	1	0	0	42	2	1	5	39	11.4
	21 窯業・土石製品		46	31	6	4	2	6	1	2	4	3	4	2	2	2	38	1	2	2	31	▲ 32.6
	22 鉄鋼業		5	9	1	1	0	0	1	1	0	1	1	0	2	2	10	0	1	0	9	80.0
	23 非鉄金属		4	5	0	0	0	0	1	0	2	0	0	1	0	0	4	0	0	1	5	25.0
	24 金属製品		61	52	9	3	6	3	5	3	9	3	6	3	2	3	55	5	1	9	52	▲ 14.8
	25 はん用機械器具		33	38	2	4	4	1	6	6	2	2	2	5	5	4	43	2	1	2	38	15.2
	26 生産用機械器具		35	35	2	1	2	4	2	1	13	2	1	1	2	2	33	3	0	4	35	0.0
	27 業務用機械器具		11	11	3	2	1	0	1	1	1	1	2	1	0	1	14	0	1	2	11	0.0
	28 電子部品・デバイス・電子回路		56	39	3	2	3	3	5	3	4	1	3	9	2	2	40	1	5	1	39	▲ 30.4
	29 電気機械器具		66	59	5	4	5	5	3	4	9	7	3	6	2	4	57	4	6	6	59	▲ 10.6
	30 情報通信機械器具		5	6	0	0	0	1	1	0	1	0	0	0	0	0	3	0	1	2	6	20.0
	31 輸送用機械器具		111	155	5	9	12	14	13	11	10	12	12	20	18	15	151	7	13	10	155	39.6
	20,32 その他の製造業		53	43	5	5	4	2	6	4	5	4	6	2	2	2	47	1	5	4	43	▲ 18.9
	F 電気・ガス・熱供給・水道業 (33～36)		13	9	2	0	3	1	2	0	0	4	1	1	0	0	14	0	0	0	9	▲ 30.8
	G 情報通信業 (37～41)		34	24	1	2	2	2	9	2	0	1	1	2	1	2	25	0	4	0	24	▲ 29.4
	H 運輸業, 郵便業 (42～49)		249	226	17	22	19	18	22	20	11	19	22	16	23	20	229	15	12	28	226	▲ 9.2
	I 卸売業, 小売業 (50～61)		874	841	50	72	82	80	81	86	83	56	64	83	61	54	852	61	64	68	841	▲ 3.8
	J 金融業, 保険業 (62～67)		42	63	3	5	4	12	5	4	7	3	10	3	3	4	63	3	6	3	63	50.0
	K 不動産業, 物品賃貸業 (68～70)		115	130	5	10	8	8	19	17	14	5	6	8	12	12	124	6	8	15	130	13.0
L 学術研究, 専門・技術サービス業 (71～74)		173	123	16	10	20	12	10	18	15	8	8	7	9	13	146	6	7	10	123	▲ 28.9	
M 宿泊業, 飲食サービス業 (75～77)		534	517	35	31	51	66	55	40	46	32	27	50	51	45	529	30	31	44	517	▲ 3.2	
N 生活関連サービス業, 娯楽業 (78～80)		245	252	5	23	16	28	35	23	22	7	19	21	25	16	240	17	21	18	252	2.9	
O 教育, 学習支援業 (81,82)		345	305	16	40	102	18	18	12	16	17	18	26	21	18	322	5	45	91	305	▲ 11.6	
P 医療, 福祉 (83～85)		2,274	2,325	156	177	214	258	203	222	189	162	163	243	169	164	2,320	155	188	209	2,325	2.2	
Q 複合サービス事業 (86,87)		85	75	3	5	7	3	8	5	5	3	4	7	14	9	73	3	10	4	75	▲ 11.8	
R サービス業 (他に分類されないもの) (88～96)		756	831	58	60	64	87	81	74	69	69	62	77	78	52	831	40	62	80	831	9.9	
S, T 公務, その他 (97,98,99)		1,230	1,241	88	176	350	149	133	67	60	63	39	63	32	62	1,282	44	83	446	1,241	0.9	
合 計			8,517	8,403	568	742	1,069	891	833	716	667	542	545	753	632	576	8,534	476	635	1,137	8,403	▲ 1.3
規 模 別	29 人 以 下		5,169	5,073	349	398	550	537	500	466	424	333	346	484	387	360	5,134	315	386	535	5,073	▲ 1.9
	30 ～ 99 人		2,201	2,073	143	222	307	226	185	166	167	137	131	186	148	143	2,161	103	155	326	2,073	▲ 5.8
	100 ～ 299 人		679	651	49	68	117	52	52	49	49	43	45	47	67	45	683	37	66	99	651	▲ 4.1
	300 ～ 499 人		253	381	18	30	62	58	65	17	10	14	12	17	10	8	321	9	10	151	381	50.6
	500 ～ 999 人		96	125	6	13	17	8	13	13	14	9	4	9	13	8	127	7	10	17	125	30.2
1,000 人 以 上		119	100	3	11	16	10	18	5	3	6	7	10	7	12	108	5	8	9	100	▲ 16.0	

10. 年齢別常用職業紹介状況（常用的パートタイムを含む）

	月間有効求人数（換算数）			月 間 有 効 求 職 者 数									就 職 件 数						求人倍率(倍)		就職率(%)	
	5 年 1 0 月	6 年 1 0 月	対前年 同月比 (%)	令和5年10月			令和6年10月			対前年同月比%			5年10月		6年10月		対前年同月比%		5年 10月	6年 10月	5年 10月	6年 10月
				全 数	新 規	雇 保 受給者	全 数	新 規	雇 保 受給者	全 数	新 規	雇 保 受給者	全 数	雇 保 受給者	全 数	雇 保 受給者	全 数	雇 保 受給者				
19歳以下	395	341	▲ 13.7	269 155 114	66 41 25	28 15 13	258 140 118	70 37 33	28 19 9	▲ 4.1 ▲ 9.7 3.5	6.1 ▲ 9.8 32.0	0.0 26.7 ▲ 30.8	14 4 10	2 0 2	20 11 9	1 1 0	42.9 175.0 ▲ 10.0	▲ 50.0 － ▲ 100.0	1.47	1.32	5.2 2.6 8.8	7.8 7.9 7.6
20～24歳	2,563	2,358	▲ 8.0	1,730 735 993	382 159 222	596 223 373	1,701 816 885	358 178 180	569 251 318	▲ 1.7 11.0 ▲ 10.9	▲ 6.3 11.9 ▲ 18.9	▲ 4.5 12.6 ▲ 14.7	102 38 64	25 6 19	86 31 55	24 7 17	▲ 15.7 ▲ 18.4 ▲ 14.1	▲ 4.0 16.7 ▲ 10.5	1.48	1.39	5.9 5.2 6.4	5.1 3.8 6.2
25～29歳	3,487	3,299	▲ 5.4	2,395 942 1,449	489 191 295	1,033 379 654	2,466 1,005 1,458	488 177 310	1,034 373 660	3.0 6.7 0.6	▲ 0.2 ▲ 7.3 5.1	0.1 ▲ 1.6 0.9	132 54 78	51 19 32	126 52 74	38 12 26	▲ 4.5 ▲ 3.7 ▲ 5.1	▲ 25.5 ▲ 36.8 ▲ 18.8	1.46	1.34	5.5 5.7 5.4	5.1 5.2 5.1
30～34歳	2,828	2,615	▲ 7.5	1,991 799 1,186	406 158 246	834 304 530	2,018 813 1,202	410 158 252	831 311 520	1.4 1.8 1.3	1.0 0.0 2.4	▲ 0.4 2.3 ▲ 1.9	108 40 68	39 17 22	96 38 58	33 18 15	▲ 11.1 ▲ 5.0 ▲ 14.7	▲ 15.4 5.9 ▲ 31.8	1.42	1.30	5.4 5.0 5.7	4.8 4.7 4.8
35～39歳	2,816	2,476	▲ 12.1	2,056 803 1,252	410 174 236	816 299 517	1,980 765 1,213	382 137 245	779 305 474	▲ 3.7 ▲ 4.7 ▲ 3.1	▲ 6.8 ▲ 21.3 3.8	▲ 4.5 2.0 ▲ 8.3	119 41 78	32 10 22	104 50 54	32 15 17	▲ 12.6 22.0 ▲ 30.8	0.0 50.0 ▲ 22.7	1.37	1.25	5.8 5.1 6.2	5.3 6.5 4.5
40～44歳	2,675	2,398	▲ 10.4	2,046 816 1,229	425 161 264	803 322 481	2,010 795 1,215	443 149 294	760 301 459	▲ 1.8 ▲ 2.6 ▲ 1.1	4.2 ▲ 7.5 11.4	▲ 5.4 ▲ 6.5 ▲ 4.6	118 39 79	36 13 23	112 34 78	30 9 21	▲ 5.1 ▲ 12.8 ▲ 1.3	▲ 16.7 ▲ 30.8 ▲ 8.7	1.31	1.19	5.8 4.8 6.4	5.6 4.3 6.4
45～49歳	2,732	2,458	▲ 10.0	2,394 1,009 1,382	471 185 286	982 379 603	2,378 1,019 1,358	505 201 304	914 380 534	▲ 0.7 1.0 ▲ 1.7	7.2 8.6 6.3	▲ 6.9 0.3 ▲ 11.4	145 50 95	44 14 30	120 39 81	32 13 19	▲ 17.2 ▲ 22.0 ▲ 14.7	▲ 27.3 ▲ 7.1 ▲ 36.7	1.14	1.03	6.1 5.0 6.9	5.0 3.8 6.0
50～54歳	3,057	2,764	▲ 9.6	2,710 1,159 1,549	577 240 336	1,132 456 676	2,698 1,126 1,571	566 212 354	1,113 416 697	▲ 0.4 ▲ 2.8 1.4	▲ 1.9 ▲ 11.7 5.4	▲ 1.7 ▲ 8.8 3.1	165 65 100	68 24 44	164 69 95	64 27 37	▲ 0.6 6.2 ▲ 5.0	▲ 5.9 12.5 ▲ 15.9	1.13	1.02	6.1 5.6 6.5	6.1 6.1 6.0
55～59歳	2,826	2,768	▲ 2.1	2,500 1,230 1,268	478 225 253	1,119 494 625	2,715 1,324 1,389	558 244 314	1,251 553 698	8.6 7.6 9.5	16.7 8.4 24.1	11.8 11.9 11.7	139 75 63	49 28 21	157 72 85	49 20 29	12.9 ▲ 4.0 34.9	0.0 ▲ 28.6 38.1	1.13	1.02	5.6 6.1 5.0	5.8 5.4 6.1
60～64歳	2,574	2,360	▲ 8.3	3,123 1,797 1,324	556 321 235	1,725 927 798	3,314 1,934 1,377	618 345 272	1,839 1,036 803	6.1 7.6 4.0	11.2 7.5 15.7	6.6 11.8 0.6	144 82 62	55 32 23	164 85 79	63 32 31	13.9 3.7 27.4	14.5 0.0 34.8	0.82	0.71	4.6 4.6 4.7	4.9 4.4 5.7
65歳以上	2,555	2,401	▲ 6.0	3,542 2,353 1,188	962 653 308	650 425 225	3,847 2,508 1,338	1,013 654 359	704 452 252	8.6 6.6 12.6	5.3 0.2 16.6	8.3 6.4 12.0	165 106 59	12 9 3	190 128 62	7 6 1	15.2 20.8 5.1	▲ 41.7 ▲ 33.3 ▲ 66.7	0.72	0.62	4.7 4.5 5.0	4.9 5.1 4.6
合 計	28,508	26,238	▲ 8.0	24,756	5,222	9,718	25,385	5,411	9,822	2.5	3.6	1.1	1,351	413	1,339	373	▲ 0.9	▲ 9.7	1.15	1.03	5.5	5.3
				11,798	2,508	4,223	12,245	2,492	4,397	3.8	▲ 0.6	4.1	594	172	609	160	2.5	▲ 7.0			5.0	5.0
				12,934	2,706	5,495	13,124	2,917	5,424	1.5	7.8	▲ 1.3	756	241	730	213	▲ 3.4	▲ 11.6			5.8	5.6
45歳以上	13,744	12,751	▲ 7.2	14,269 7,548 6,711	3,044 1,624 1,418	5,608 2,681 2,927	14,952 7,911 7,033	3,260 1,656 1,603	5,821 2,837 2,984	4.8 4.8 4.8	7.1 2.0 13.0	3.8 5.8 1.9	758 378 379	228 107 121	795 393 402	215 98 117	4.9 4.0 6.1	▲ 5.7 ▲ 8.4 ▲ 3.3	0.96	0.85	5.3 5.0 5.6	5.3 5.0 5.7
55歳以上	7,955	7,529	▲ 5.4	9,165 5,380 3,780	1,996 1,199 796	3,494 1,846 1,648	9,876 5,766 4,104	2,189 1,243 945	3,794 2,041 1,753	7.8 7.2 8.6	9.7 3.7 18.7	8.6 10.6 6.4	448 263 184	116 69 47	511 285 226	119 58 61	14.1 8.4 22.8	2.6 ▲ 15.9 29.8	0.87	0.76	4.9 4.9 4.9	5.2 4.9 5.5
65歳以上	2,555	2,401	▲ 6.0	3,542 2,353 1,188	962 653 308	650 425 225	3,847 2,508 1,338	1,013 654 359	704 452 252	8.6 6.6 12.6	5.3 0.2 16.6	8.3 6.4 12.0	165 106 59	12 9 3	190 128 62	7 6 1	15.2 20.8 5.1	▲ 41.7 ▲ 33.3 ▲ 66.7	0.72	0.62	4.7 4.5 5.0	4.9 5.1 4.6

注) 1 パートタイムを含む常用  
2 月間有効求職者数、就職件数、就職率については上段＝合計、中段＝男子、下段＝女子  
3 年齢別の求人倍率は、求職者1人あたりの就職機会を算定する新しい算出方式「就職機会積み上げ方式」による。

11. 正社員職業紹介状況（学卒を除く。）

年度別 月別 安定所別	区分 新求人規数	月間有効 求人 数	新規 求職者数 (パートを除く 常用)	月間有効 求職者数 (パートを除く 常用)	就職件数	充 足 数	有 効 求人倍率 (倍)	就 職 率 (%)	充 足 率 (%)	新規求人全体 に占める 正社員求人 の割合 (%)
令和2年度	51,449	149,511	39,449	181,617	7,173	6,869	0.82	18.2	13.4	43.6
3	57,476	165,344	37,583	172,619	7,357	7,089	0.96	19.6	12.3	43.0
4	61,066	179,223	36,938	164,180	6,887	6,633	1.09	18.6	10.9	43.2
5	57,130	168,951	37,688	169,543	6,810	6,472	1.00	18.1	11.3	44.1
6	55,191	162,795	35,208	166,778	6,104	5,793	0.98	17.3	10.5	45.6
令和6年1月	5,192	13,994	3,351	13,507	470	441	1.04	14.0	8.5	44.4
2	4,488	14,142	3,425	14,095	570	561	1.00	16.6	12.5	41.5
3	4,654	14,049	3,276	14,453	620	607	0.97	18.9	13.0	44.6
4	4,757	13,567	3,852	14,950	573	560	0.91	14.9	11.8	44.1
5	4,398	13,457	3,232	14,968	594	574	0.90	18.4	13.1	46.2
6	4,378	13,146	2,860	14,597	535	487	0.90	18.7	11.1	45.2
7	4,893	13,458	3,018	14,443	522	490	0.93	17.3	10.0	46.1
8	4,191	13,202	2,599	14,024	481	437	0.94	18.5	10.4	45.7
9	4,659	13,431	3,002	13,916	485	455	0.97	16.2	9.8	48.0
10	4,961	13,617	3,108	14,087	525	520	0.97	16.9	10.5	43.3
11	4,281	13,688	2,359	13,468	484	438	1.02	20.5	10.2	48.1
12	4,295	13,318	2,295	12,667	484	465	1.05	21.1	10.8	46.3
令和6年計	55,147	163,069	36,377	169,175	6,343	6,035	0.96	17.4	10.9	45.2
令和7年1月	5,424	13,736	3,038	12,833	415	400	1.07	13.7	7.4	45.2
2	4,599	14,128	2,900	13,275	489	463	1.06	16.9	10.1	44.7
3	4,355	14,047	2,945	13,550	517	504	1.04	17.6	11.6	45.2
令和6年度計	55,191	162,795	35,208	166,778	6,104	5,793	0.98	17.3	10.5	45.6
年 度 平 均	4,599	13,566	2,934	13,898	509	483	—	—	—	—
桑 名	6,073	17,967	3,919	19,122	643	586	0.94	16.4	9.6	49.5
四 日 市	12,838	38,211	6,688	30,904	1,030	1,074	1.24	15.4	8.4	52.1
鈴 鹿	6,099	18,323	4,941	24,710	739	645	0.74	15.0	10.6	40.7
津	10,202	29,967	6,312	31,030	1,025	999	0.97	16.2	9.8	40.6
松 阪	7,367	21,509	4,727	21,299	964	938	1.01	20.4	12.7	48.5
伊 勢	6,163	18,043	3,844	18,165	805	731	0.99	20.9	11.9	42.4
伊 賀	4,674	13,709	3,726	16,930	603	544	0.81	16.2	11.6	46.3
尾 鷲	1,030	2,917	519	2,121	171	146	1.38	32.9	14.2	47.4
熊 野	745	2,149	532	2,497	124	130	0.86	23.3	17.4	35.9

※正社員の有効求人倍率はパートを除く常用の有効求職者数で除して算出しているが、パートを除く常用の有効求職者数には派遣労働者や契約社員を希望する者も含まれるため、厳密な意味での正社員有効求人倍率より低い値となる。

※新規求人全体に占める正社員求人の割合＝ $\frac{\text{正社員新規求人数}}{\text{新規求人数（パートを含む全数）}}$



## Ⅱ 中高年齢者職業紹介状況

1. 中高年齢者の職業紹介状況（パートを含む。）－４５歳以上－

項 目  年 月 安定所別	新 規 求 職 申 込 件 数						月 間 有 効 求 職 者 数						紹 介 件 数						就 職 件 数					
	全 数			常 用			全 数			常 用			全 数			常 用			全 数			常 用		
	計	男	女	計	男	女	計	男	女	計	男	女	計	男	女	計	男	女	計	男	女	計	男	女
令和２年度	34,137	17,731	16,389	33,911	17,573	16,321	167,817	88,526	79,147	166,839	87,856	78,839	33,495	18,470	14,959	30,278	16,711	13,508	9,843	4,785	5,054	8,877	4,324	4,549
３	34,472	18,111	16,344	34,283	17,993	16,273	168,989	90,865	78,023	168,231	90,386	77,744	33,121	18,276	14,825	29,715	16,389	13,311	10,456	5,083	5,367	9,390	4,566	4,819
４	35,226	18,052	17,151	35,047	17,945	17,079	166,277	88,692	77,474	165,614	88,298	77,205	31,449	17,067	14,369	28,016	15,157	12,847	10,808	5,154	5,648	9,642	4,595	5,042
５	36,676	18,959	17,693	36,473	18,853	17,596	172,578	91,930	80,552	171,857	91,567	80,194	31,894	17,647	14,223	28,548	15,802	12,727	10,514	5,227	5,280	9,468	4,687	4,775
６	37,202	19,124	18,056	37,066	19,036	18,008	180,133	95,836	84,175	179,509	95,484	83,903	31,486	17,155	14,300	28,043	15,213	12,804	10,512	5,009	5,501	9,459	4,487	4,971
令和６年１月	3,147	1,656	1,489	3,137	1,652	1,483	13,406	7,274	6,124	13,360	7,254	6,098	2,592	1,429	1,163	2,258	1,249	1,009	702	346	356	591	303	288
２	3,433	1,669	1,761	3,422	1,664	1,755	14,194	7,563	6,622	14,150	7,542	6,599	3,633	1,900	1,732	3,258	1,710	1,547	959	447	512	849	394	455
３	3,305	1,698	1,606	3,288	1,691	1,596	14,750	7,872	6,868	14,699	7,849	6,840	3,231	1,681	1,549	2,912	1,502	1,409	1,314	603	711	1,192	542	650
４	4,604	2,427	2,174	4,588	2,418	2,167	16,043	8,590	7,441	15,981	8,560	7,409	2,807	1,501	1,302	2,542	1,340	1,200	1,005	477	528	934	434	500
５	3,317	1,688	1,628	3,303	1,678	1,624	16,171	8,714	7,446	16,107	8,678	7,418	2,778	1,534	1,243	2,496	1,369	1,126	963	441	522	867	394	473
６	2,812	1,471	1,338	2,800	1,461	1,336	15,890	8,597	7,280	15,829	8,561	7,255	2,532	1,396	1,133	2,292	1,258	1,031	852	445	407	788	406	382
７	3,028	1,608	1,419	3,006	1,592	1,413	15,154	8,066	7,075	15,083	8,021	7,049	2,586	1,456	1,130	2,304	1,296	1,008	828	416	412	750	375	375
８	2,586	1,364	1,221	2,561	1,342	1,218	14,656	7,830	6,815	14,580	7,780	6,789	2,052	1,089	957	1,830	964	861	716	354	362	635	311	324
９	2,964	1,519	1,444	2,960	1,517	1,442	14,734	7,840	6,884	14,660	7,793	6,857	2,578	1,376	1,201	2,277	1,206	1,070	752	352	400	693	320	373
１０	3,266	1,658	1,607	3,260	1,656	1,603	15,006	7,944	7,054	14,952	7,911	7,033	2,707	1,483	1,221	2,409	1,315	1,091	898	445	453	795	393	402
１１	2,546	1,277	1,268	2,541	1,273	1,267	14,589	7,706	6,875	14,556	7,692	6,856	2,356	1,368	986	2,067	1,195	871	822	415	407	724	370	354
１２	2,344	1,162	1,181	2,340	1,162	1,177	13,790	7,294	6,489	13,762	7,282	6,473	2,004	1,129	874	1,731	983	747	777	377	399	681	332	349
令和６年計	37,352	19,197	18,136	37,206	19,106	18,081	178,383	95,290	82,973	177,719	94,923	82,676	31,856	17,342	14,491	28,376	15,387	12,970	10,588	5,118	5,469	9,499	4,574	4,925
令和７年１月	3,345	1,712	1,630	3,337	1,710	1,624	14,105	7,427	6,670	14,078	7,414	6,656	2,714	1,449	1,264	2,337	1,255	1,081	653	318	335	560	273	287
２	3,138	1,560	1,577	3,127	1,556	1,570	14,701	7,719	6,974	14,665	7,703	6,954	3,222	1,679	1,538	2,915	1,512	1,399	933	420	513	821	370	451
３	3,252	1,678	1,569	3,243	1,671	1,567	15,294	8,109	7,172	15,256	8,089	7,154	3,150	1,695	1,451	2,843	1,520	1,319	1,313	549	763	1,211	509	701
令和６年度計	37,202	19,124	18,056	37,066	19,036	18,008	180,133	95,836	84,175	179,509	95,484	83,903	31,486	17,155	14,300	28,043	15,213	12,804	10,512	5,009	5,501	9,459	4,487	4,971
桑 名	4,038	2,091	1,943	4,032	2,089	1,939	20,329	11,079	9,233	20,287	11,070	9,200	3,037	1,522	1,511	2,691	1,356	1,332	1,020	486	533	908	435	473
四 日 市	6,799	3,584	3,212	6,780	3,571	3,206	31,688	17,167	14,500	31,587	17,119	14,447	6,071	3,527	2,532	5,450	3,145	2,295	1,695	885	809	1,525	788	736
鈴 鹿	4,892	2,579	2,311	4,877	2,572	2,303	25,939	14,559	11,341	25,837	14,494	11,304	3,776	2,039	1,735	3,278	1,763	1,513	1,198	571	627	1,060	508	552
津	6,316	3,167	3,146	6,300	3,160	3,137	30,454	15,708	14,738	30,363	15,675	14,680	5,955	3,126	2,828	5,211	2,730	2,480	1,883	884	999	1,661	777	884
松 阪	4,997	2,514	2,480	4,989	2,512	2,474	23,135	11,831	11,296	23,084	11,816	11,260	4,319	2,329	1,988	3,832	2,032	1,799	1,438	669	769	1,307	598	709
伊 勢	4,426	2,236	2,183	4,404	2,222	2,175	21,743	11,627	10,095	21,684	11,596	10,067	3,952	2,135	1,807	3,590	1,932	1,649	1,596	679	917	1,452	615	837
伊 賀	4,304	2,284	2,020	4,289	2,276	2,013	20,082	10,537	9,537	20,005	10,487	9,510	3,394	2,034	1,360	3,088	1,852	1,236	1,156	612	544	1,059	558	501
尾 鷲	740	353	387	712	325	387	3,267	1,585	1,682	3,183	1,501	1,682	487	243	244	468	233	235	260	117	143	252	115	137
熊 野	690	316	374	683	309	374	3,496	1,743	1,753	3,479	1,726	1,753	495	200	295	435	170	265	266	106	160	235	93	142

2. 中高年齢者の職業紹介状況（パートを除く。）－４５歳以上－その1

<div> <div>項 目</div> <div>年 月 安定所別</div> </div>	新 規 求 職 申 込 件 数									月 間 有 効 求 職 者 数								
	全 数			常 用			全数のうち雇保受給者			全 数			常 用			全数のうち雇保受給者		
	計	男	女	計	男	女	計	男	女	計	男	女	計	男	女	計	男	女
令和２年度	17,232	10,829	6,394	17,107	10,731	6,367	4,940	3,049	1,890	83,452	54,163	29,252	82,965	53,791	29,137	38,370	23,585	14,779
３	16,719	10,677	6,032	16,614	10,598	6,006	4,400	2,904	1,495	80,951	53,936	26,987	80,585	53,670	26,887	34,247	22,340	11,904
４	16,867	10,530	6,323	16,786	10,464	6,308	4,458	2,759	1,699	77,264	50,946	26,274	77,017	50,755	26,218	30,451	19,355	11,096
５	17,877	11,117	6,748	17,794	11,061	6,721	5,029	3,095	1,934	81,708	53,109	28,567	81,454	52,947	28,475	32,800	20,445	12,354
６	17,296	10,691	6,589	17,218	10,628	6,574	4,753	2,874	1,878	82,351	53,267	29,033	82,099	53,086	28,962	33,162	20,610	12,550
令和６年１月	1,609	989	620	1,603	987	616	425	253	172	6,573	4,276	2,295	6,558	4,271	2,285	2,628	1,669	959
２	1,718	974	742	1,715	972	741	403	242	161	6,940	4,417	2,521	6,928	4,411	2,515	2,592	1,637	955
３	1,577	996	580	1,574	995	578	412	263	149	7,097	4,569	2,525	7,084	4,562	2,519	2,616	1,667	949
４	1,915	1,171	742	1,912	1,169	741	616	337	279	7,357	4,749	2,603	7,342	4,741	2,596	2,784	1,740	1,044
５	1,501	967	533	1,499	965	533	382	230	152	7,248	4,771	2,473	7,235	4,763	2,468	2,790	1,728	1,062
６	1,390	869	519	1,379	859	518	389	228	161	7,141	4,698	2,437	7,122	4,685	2,431	2,888	1,786	1,102
７	1,460	930	529	1,446	917	528	430	260	170	7,019	4,599	2,414	6,988	4,575	2,407	2,922	1,808	1,114
８	1,279	810	468	1,259	790	468	376	230	146	6,870	4,494	2,371	6,828	4,459	2,364	2,901	1,798	1,103
９	1,387	855	531	1,385	854	530	368	220	148	6,797	4,435	2,357	6,756	4,401	2,350	2,873	1,789	1,084
10	1,541	936	604	1,537	934	602	473	295	178	6,916	4,472	2,441	6,888	4,449	2,436	2,856	1,784	1,072
11	1,157	724	432	1,154	721	432	313	195	118	6,663	4,295	2,365	6,653	4,289	2,361	2,734	1,713	1,021
12	1,134	673	461	1,132	673	459	321	208	113	6,267	4,028	2,237	6,258	4,023	2,233	2,632	1,657	975
令和６年計	17,668	10,894	6,761	17,595	10,836	6,746	4,908	2,961	1,947	82,888	53,803	29,039	82,640	53,629	28,965	33,216	20,776	12,440
令和７年１月	1,556	942	612	1,551	941	608	426	267	159	6,452	4,091	2,358	6,441	4,086	2,352	2,663	1,669	994
２	1,451	855	595	1,447	853	593	332	193	139	6,712	4,225	2,484	6,698	4,218	2,477	2,596	1,593	1,003
３	1,525	959	563	1,517	952	562	327	211	115	6,909	4,410	2,493	6,890	4,397	2,487	2,523	1,545	976
令和６年度計	17,296	10,691	6,589	17,218	10,628	6,574	4,753	2,874	1,878	82,351	53,267	29,033	82,099	53,086	28,962	33,162	20,610	12,550
桑 名	1,707	1,054	650	1,706	1,054	649	520	340	180	8,488	5,597	2,885	8,480	5,597	2,877	3,523	2,321	1,202
四 日 市	3,101	1,953	1,147	3,092	1,946	1,145	872	528	344	14,540	9,559	4,978	14,504	9,545	4,956	6,465	4,163	2,301
鈴 鹿	2,429	1,476	952	2,420	1,472	947	848	495	353	12,015	7,766	4,248	11,975	7,740	4,234	5,358	3,270	2,088
津	3,156	1,959	1,196	3,149	1,954	1,194	698	419	278	15,311	9,742	5,565	15,287	9,727	5,556	5,138	3,085	2,052
松 阪	2,330	1,399	928	2,328	1,398	927	533	308	225	10,625	6,542	4,075	10,613	6,539	4,066	3,964	2,336	1,628
伊 勢	2,065	1,281	777	2,051	1,270	774	561	365	196	9,885	6,535	3,329	9,857	6,512	3,324	4,065	2,623	1,442
伊 賀	1,878	1,178	700	1,873	1,174	699	523	303	220	8,621	5,557	3,056	8,609	5,549	3,052	3,536	2,140	1,396
尾 鷲	340	220	120	313	193	120	101	56	45	1,381	939	442	1,300	858	442	548	328	220
熊 野	290	171	119	286	167	119	97	60	37	1,485	1,030	455	1,474	1,019	455	565	344	221

２．中高年齢者の職業紹介状況（パートを除く。）－４５歳以上－その２

項 目 年 月 安定所別	紹 介 件 数									就 職 件 数								
	全 数			常 用			全数のうち雇保受給者			全 数			常 用			全数のうち雇保受給者		
	計	男	女	計	男	女	計	男	女	計	男	女	計	男	女	計	男	女
令和２年度	17,434	11,673	5,723	16,094	10,760	5,297	4,582	2,988	1,594	4,182	2,664	1,518	3,894	2,484	1,410	1,232	783	449
３	16,265	10,803	5,453	14,982	9,933	5,044	4,054	2,680	1,374	4,333	2,690	1,641	4,016	2,497	1,518	1,254	801	453
４	14,770	9,599	5,163	13,492	8,746	4,739	3,446	2,205	1,241	4,241	2,559	1,679	3,895	2,350	1,543	1,208	739	469
５	15,532	10,008	5,518	14,319	9,263	5,051	3,836	2,485	1,349	4,383	2,711	1,669	4,105	2,539	1,563	1,283	791	490
６	14,370	9,219	5,135	13,081	8,368	4,700	3,617	2,252	1,365	4,164	2,529	1,635	3,871	2,342	1,529	1,234	761	473
令和６年１月	1,286	807	479	1,186	743	443	319	195	124	293	187	106	272	174	98	81	53	28
２	1,631	972	659	1,501	899	602	360	240	120	414	224	190	389	212	177	98	64	34
３	1,469	910	559	1,360	843	517	348	231	117	484	262	222	449	242	207	124	75	49
４	1,292	821	470	1,197	760	437	292	188	104	390	245	145	369	229	140	109	77	32
５	1,269	804	465	1,163	739	424	273	164	109	374	224	150	343	205	138	103	60	43
６	1,174	766	405	1,088	715	370	292	187	105	360	239	121	344	226	118	104	63	41
７	1,260	814	446	1,146	743	403	335	201	134	317	204	113	302	198	104	104	69	35
８	946	603	337	859	541	313	245	144	101	302	183	119	280	166	114	85	54	31
９	1,136	783	352	1,022	700	321	318	200	118	308	189	119	287	174	113	109	64	45
１０	1,215	814	400	1,106	737	368	340	229	111	330	230	100	305	211	94	109	69	40
１１	1,100	741	358	987	661	325	305	192	113	326	204	122	300	190	110	99	65	34
１２	992	641	351	892	576	316	245	164	81	307	192	115	284	178	106	94	60	34
令和６年計	14,770	9,476	5,281	13,507	8,657	4,839	3,672	2,335	1,337	4,205	2,583	1,622	3,924	2,405	1,519	1,219	773	446
令和７年１月	1,365	813	552	1,233	736	497	344	204	140	287	172	115	262	157	105	93	56	37
２	1,340	801	537	1,220	721	498	321	183	138	431	218	213	388	197	191	116	71	45
３	1,281	818	462	1,168	739	428	307	196	111	432	229	203	407	211	196	109	53	56
令和６年度計	14,370	9,219	5,135	13,081	8,368	4,700	3,617	2,252	1,365	4,164	2,529	1,635	3,871	2,342	1,529	1,234	761	473
桑 名	1,362	829	532	1,252	769	482	408	267	141	375	214	161	352	203	149	137	82	55
四 日 市	2,668	1,859	806	2,456	1,719	735	735	521	214	604	423	181	568	400	168	196	139	57
鈴 鹿	1,902	1,215	687	1,664	1,057	607	536	304	232	492	313	179	447	284	163	151	89	62
津	2,817	1,727	1,090	2,468	1,516	952	609	357	252	773	442	331	701	401	300	194	107	87
松 阪	2,031	1,273	756	1,870	1,145	724	459	287	172	655	389	266	613	358	255	196	125	71
伊 勢	1,848	1,201	637	1,719	1,108	602	460	269	191	640	371	269	593	338	255	186	112	74
伊 賀	1,317	894	423	1,249	847	402	307	193	114	403	264	139	384	250	134	113	74	39
尾 鷲	227	135	92	221	131	90	50	28	22	122	67	55	120	66	54	28	15	13
熊 野	198	86	112	182	76	106	53	26	27	100	46	54	93	42	51	33	18	15

3. 中高年齢者の職業紹介状況（パート）－４５歳以上－

項 目 年 月 安定所別	新 規 求 職 申 込 件 数						月 間 有 効 求 職 者 数						紹 介 件 数						就 職 件 数					
	全 数			常 用			全 数			常 用			全 数			常 用			全 数			常 用		
	計	男	女	計	男	女	計	男	女	計	男	女	計	男	女	計	男	女	計	男	女	計	男	女
令和２年度	16,905	6,902	9,995	16,804	6,842	9,954	84,365	34,363	49,895	83,874	34,065	49,702	16,061	6,797	9,236	14,184	5,951	8,211	5,661	2,121	3,536	4,983	1,840	3,139
３	17,753	7,434	10,312	17,669	7,395	10,267	88,038	36,929	51,036	87,646	36,716	50,857	16,856	7,473	9,372	14,733	6,456	8,267	6,123	2,393	3,726	5,374	2,069	3,301
４	18,359	7,522	10,828	18,261	7,481	10,771	89,013	37,746	51,200	88,597	37,543	50,987	16,679	7,468	9,206	14,524	6,411	8,108	6,567	2,595	3,969	5,747	2,245	3,499
５	18,799	7,842	10,945	18,679	7,792	10,875	90,870	38,821	51,985	90,403	38,620	51,719	16,362	7,639	8,705	14,229	6,539	7,676	6,131	2,516	3,611	5,363	2,148	3,212
６	19,906	8,433	11,467	19,848	8,408	11,434	97,782	42,569	55,142	97,410	42,398	54,941	17,116	7,936	9,165	14,962	6,845	8,104	6,348	2,480	3,866	5,588	2,145	3,442
令和６年１月	1,538	667	869	1,534	665	867	6,833	2,998	3,829	6,802	2,983	3,813	1,306	622	684	1,072	506	566	409	159	250	319	129	190
２	1,715	695	1,019	1,707	692	1,014	7,254	3,146	4,101	7,222	3,131	4,084	2,002	928	1,073	1,757	811	945	545	223	322	460	182	278
３	1,728	702	1,026	1,714	696	1,018	7,653	3,303	4,343	7,615	3,287	4,321	1,762	771	990	1,552	659	892	830	341	489	743	300	443
４	2,689	1,256	1,432	2,676	1,249	1,426	8,686	3,841	4,838	8,639	3,819	4,813	1,515	680	832	1,345	580	763	615	232	383	565	205	360
５	1,816	721	1,095	1,804	713	1,091	8,923	3,943	4,973	8,872	3,915	4,950	1,509	730	778	1,333	630	702	589	217	372	524	189	335
６	1,422	602	819	1,421	602	818	8,749	3,899	4,843	8,707	3,876	4,824	1,358	630	728	1,204	543	661	492	206	286	444	180	264
７	1,568	678	890	1,560	675	885	8,135	3,467	4,661	8,095	3,446	4,642	1,326	642	684	1,158	553	605	511	212	299	448	177	271
８	1,307	554	753	1,302	552	750	7,786	3,336	4,444	7,752	3,321	4,425	1,106	486	620	971	423	548	414	171	243	355	145	210
９	1,577	664	913	1,575	663	912	7,937	3,405	4,527	7,904	3,392	4,507	1,442	593	849	1,255	506	749	444	163	281	406	146	260
１０	1,725	722	1,003	1,723	722	1,001	8,090	3,472	4,613	8,064	3,462	4,597	1,492	669	821	1,303	578	723	568	215	353	490	182	308
１１	1,389	553	836	1,387	552	835	7,926	3,411	4,510	7,903	3,403	4,495	1,256	627	628	1,080	534	546	496	211	285	424	180	244
１２	1,210	489	720	1,208	489	718	7,523	3,266	4,252	7,504	3,259	4,240	1,012	488	523	839	407	431	470	185	284	397	154	243
令和６年計	19,684	8,303	11,375	19,611	8,270	11,335	95,495	41,487	53,934	95,079	41,294	53,711	17,086	7,866	9,210	14,869	6,730	8,131	6,383	2,535	3,847	5,575	2,169	3,406
令和７年１月	1,789	770	1,018	1,786	769	1,016	7,653	3,336	4,312	7,637	3,328	4,304	1,349	636	712	1,104	519	584	366	146	220	298	116	182
２	1,687	705	982	1,680	703	977	7,989	3,494	4,490	7,967	3,485	4,477	1,882	878	1,001	1,695	791	901	502	202	300	433	173	260
３	1,727	719	1,006	1,726	719	1,005	8,385	3,699	4,679	8,366	3,692	4,667	1,869	877	989	1,675	781	891	881	320	560	804	298	505
令和６年度計	19,906	8,433	11,467	19,848	8,408	11,434	97,782	42,569	55,142	97,410	42,398	54,941	17,116	7,936	9,165	14,962	6,845	8,104	6,348	2,480	3,866	5,588	2,145	3,442
桑 名	2,331	1,037	1,293	2,326	1,035	1,290	11,841	5,482	6,348	11,807	5,473	6,323	1,675	693	979	1,439	587	850	645	272	372	556	232	324
四 日 市	3,698	1,631	2,065	3,688	1,625	2,061	17,148	7,608	9,522	17,083	7,574	9,491	3,403	1,668	1,726	2,994	1,426	1,560	1,091	462	628	957	388	568
鈴 鹿	2,463	1,103	1,359	2,457	1,100	1,356	13,924	6,793	7,093	13,862	6,754	7,070	1,874	824	1,048	1,614	706	906	706	258	448	613	224	389
津	3,160	1,208	1,950	3,151	1,206	1,943	15,143	5,966	9,173	15,076	5,948	9,124	3,138	1,399	1,738	2,743	1,214	1,528	1,110	442	668	960	376	584
松 阪	2,667	1,115	1,552	2,661	1,114	1,547	12,510	5,289	7,221	12,471	5,277	7,194	2,288	1,056	1,232	1,962	887	1,075	783	280	503	694	240	454
伊 勢	2,361	955	1,406	2,353	952	1,401	11,858	5,092	6,766	11,827	5,084	6,743	2,104	934	1,170	1,871	824	1,047	956	308	648	859	277	582
伊 賀	2,426	1,106	1,320	2,416	1,102	1,314	11,461	4,980	6,481	11,396	4,938	6,458	2,077	1,140	937	1,839	1,005	834	753	348	405	675	308	367
尾 鷲	400	133	267	399	132	267	1,886	646	1,240	1,883	643	1,240	260	108	152	247	102	145	138	50	88	132	49	83
熊 野	400	145	255	397	142	255	2,011	713	1,298	2,005	707	1,298	297	114	183	253	94	159	166	60	106	142	51	91

４．高年齢者の職業紹介状況（パートを含む。）－５５歳以上－

<div> <div>項 目</div> <div>年 月</div> <div>安定所別</div> </div>	新 規 求 職 申 込 件 数						月 間 有 効 求 職 者 数						紹 介 件 数						就 職 件 数					
	全 数			常 用			全 数			常 用			全 数			常 用			全 数			常 用		
	計	男	女	計	男	女	計	男	女	計	男	女	計	男	女	計	男	女	計	男	女	計	男	女
令和２年度	21,439	12,769	8,667	21,276	12,650	8,623	105,995	62,245	43,702	105,302	61,750	43,504	18,000	11,409	6,585	16,024	10,174	5,845	5,480	3,202	2,277	4,907	2,862	2,044
３	22,275	13,404	8,864	22,152	13,322	8,823	109,017	65,071	43,918	108,517	64,739	43,750	18,807	12,034	6,766	16,637	10,627	6,003	5,985	3,507	2,477	5,329	3,120	2,208
４	23,185	13,597	9,582	23,065	13,517	9,542	109,385	65,057	44,307	108,929	64,756	44,152	18,623	11,567	7,052	16,251	10,049	6,199	6,563	3,712	2,850	5,793	3,269	2,524
５	24,230	14,183	10,035	24,084	14,098	9,974	112,872	66,489	46,339	112,360	66,197	46,119	18,987	11,880	7,095	16,691	10,431	6,250	6,408	3,720	2,685	5,707	3,290	2,414
６	25,316	14,672	10,629	25,220	14,605	10,600	120,620	70,756	49,779	120,205	70,496	49,624	19,549	12,037	7,495	17,181	10,512	6,655	6,561	3,649	2,911	5,846	3,230	2,615
令和６年１月	2,075	1,277	797	2,068	1,274	793	8,698	5,224	3,469	8,667	5,208	3,454	1,524	967	557	1,290	824	466	417	245	172	348	210	138
２	2,214	1,254	958	2,206	1,251	953	9,173	5,449	3,718	9,142	5,434	3,702	2,291	1,386	904	2,014	1,224	789	585	328	257	504	281	223
３	2,227	1,294	933	2,217	1,287	930	9,607	5,707	3,894	9,576	5,690	3,880	1,992	1,176	815	1,773	1,036	736	842	470	372	760	420	340
４	3,390	2,020	1,367	3,377	2,013	1,361	10,823	6,421	4,393	10,783	6,399	4,375	1,678	1,039	635	1,491	911	578	629	355	274	580	320	260
５	2,298	1,310	988	2,286	1,301	985	11,046	6,543	4,495	11,004	6,516	4,480	1,671	1,052	619	1,475	920	555	591	317	274	528	281	247
６	1,826	1,084	740	1,817	1,076	739	10,828	6,435	4,386	10,785	6,408	4,370	1,481	928	553	1,316	820	496	530	320	210	484	287	197
７	2,028	1,208	820	2,008	1,194	814	10,106	5,920	4,179	10,054	5,883	4,164	1,582	1,009	573	1,409	886	523	490	286	204	446	258	188
８	1,701	1,015	686	1,680	996	684	9,684	5,714	3,964	9,626	5,672	3,948	1,268	765	503	1,119	666	453	462	260	202	404	226	178
９	1,929	1,121	807	1,927	1,120	806	9,740	5,729	4,006	9,685	5,690	3,990	1,609	944	664	1,403	817	585	448	245	203	407	219	188
１０	2,191	1,243	947	2,189	1,243	945	9,916	5,792	4,118	9,876	5,766	4,104	1,600	981	619	1,400	850	550	586	329	257	511	285	226
１１	1,718	936	781	1,715	934	780	9,658	5,609	4,042	9,639	5,602	4,030	1,457	915	541	1,254	780	473	499	288	211	433	252	181
１２	1,539	862	676	1,539	862	676	9,161	5,313	3,842	9,147	5,307	3,834	1,197	744	452	1,022	635	386	463	256	207	400	220	180
令和６年計	25,136	14,624	10,500	25,029	14,551	10,466	118,440	69,856	48,506	117,984	69,575	48,331	19,350	11,906	7,435	16,966	10,369	6,590	6,542	3,699	2,843	5,805	3,259	2,546
令和７年１月	2,344	1,354	988	2,338	1,352	984	9,422	5,444	3,971	9,406	5,436	3,963	1,776	1,075	700	1,495	919	575	397	217	180	337	181	156
２	2,112	1,219	892	2,108	1,218	889	9,877	5,751	4,119	9,858	5,742	4,109	2,154	1,321	828	1,929	1,184	741	598	325	273	515	285	230
３	2,240	1,300	937	2,236	1,296	937	10,359	6,085	4,264	10,342	6,075	4,257	2,076	1,264	808	1,868	1,124	740	868	451	416	801	416	384
令和６年度計	25,316	14,672	10,629	25,220	14,605	10,600	120,620	70,756	49,779	120,205	70,496	49,624	19,549	12,037	7,495	17,181	10,512	6,655	6,561	3,649	2,911	5,846	3,230	2,615
桑 名	2,693	1,612	1,078	2,689	1,610	1,076	13,770	8,475	5,290	13,748	8,466	5,277	1,634	1,007	627	1,419	885	534	553	341	212	478	299	179
四 日 市	4,599	2,751	1,846	4,587	2,742	1,843	21,180	12,709	8,453	21,102	12,668	8,416	3,915	2,525	1,378	3,459	2,209	1,240	1,092	650	441	967	568	398
鈴 鹿	3,171	1,935	1,234	3,164	1,932	1,230	16,630	10,423	6,168	16,587	10,398	6,150	2,174	1,352	820	1,861	1,141	718	697	407	290	612	356	256
津	4,276	2,366	1,909	4,268	2,362	1,905	19,757	11,198	8,556	19,727	11,187	8,537	3,739	2,176	1,563	3,218	1,864	1,354	1,220	652	568	1,071	573	498
松 阪	3,408	1,930	1,475	3,402	1,928	1,471	15,527	8,739	6,781	15,488	8,724	6,757	2,795	1,698	1,095	2,444	1,462	981	908	479	429	819	422	397
伊 勢	3,068	1,740	1,324	3,051	1,730	1,317	14,935	8,673	6,249	14,888	8,650	6,225	2,477	1,499	977	2,238	1,351	886	1,016	509	507	918	457	461
伊 賀	3,075	1,814	1,261	3,062	1,806	1,256	13,980	8,049	5,931	13,910	7,999	5,911	2,222	1,478	744	2,001	1,324	677	752	460	292	686	414	272
尾 鷲	531	281	250	506	256	250	2,290	1,174	1,116	2,215	1,099	1,116	299	165	134	285	158	127	159	81	78	152	80	72
熊 野	495	243	252	491	239	252	2,551	1,316	1,235	2,540	1,305	1,235	294	137	157	256	118	138	164	70	94	143	61	82

5. 高年齢者の職業紹介状況（パートを除く。）－５５歳以上－

<div> <div>項 目</div> <div>年 月 安定所別</div> </div>	新 規 求 職 申 込 件 数						月 間 有 効 求 職 者 数						紹 介 件 数						就 職 件 数					
	全 数			常 用			全 数			常 用			全 数			常 用			全 数			常 用		
	計	男	女	計	男	女	計	男	女	計	男	女	計	男	女	計	男	女	計	男	女	計	男	女
令和２年度	8,425	6,308	2,115	8,341	6,239	2,100	42,331	31,879	10,445	42,028	31,636	10,385	7,548	5,838	1,709	6,780	5,263	1,516	1,865	1,396	469	1,708	1,280	428
３	8,489	6,401	2,084	8,417	6,347	2,066	42,057	32,111	9,937	41,829	31,943	9,877	7,320	5,650	1,669	6,593	5,078	1,514	1,959	1,439	520	1,791	1,316	475
４	8,809	6,488	2,319	8,756	6,443	2,311	41,143	31,263	9,869	40,977	31,131	9,835	6,775	5,068	1,705	5,972	4,452	1,519	2,006	1,415	590	1,805	1,270	535
５	9,348	6,831	2,513	9,293	6,791	2,498	43,116	32,120	10,985	42,954	32,001	10,942	7,242	5,340	1,900	6,500	4,801	1,698	2,135	1,537	598	1,973	1,416	557
６	9,372	6,755	2,607	9,320	6,709	2,601	44,989	33,236	11,729	44,839	33,113	11,702	7,023	5,180	1,837	6,231	4,573	1,654	2,052	1,469	583	1,870	1,330	540
令和６年１月	866	638	228	861	637	224	3,472	2,601	870	3,464	2,599	864	583	426	157	515	378	137	139	105	34	128	96	32
２	896	612	283	895	612	282	3,653	2,695	957	3,647	2,694	952	823	579	244	731	515	216	197	128	69	183	120	63
３	875	644	231	873	643	230	3,792	2,819	972	3,786	2,817	968	734	520	214	666	472	194	245	156	89	225	142	83
４	1,090	809	279	1,089	809	278	3,987	2,986	998	3,982	2,985	994	634	467	166	565	419	146	204	157	47	188	142	46
５	841	622	219	839	620	219	3,985	3,007	976	3,979	3,004	973	574	429	145	512	384	128	186	126	60	165	113	52
６	740	540	199	732	532	199	3,927	2,956	970	3,916	2,948	967	527	398	129	482	366	116	185	141	44	174	131	43
７	775	574	201	763	563	200	3,831	2,869	961	3,810	2,850	959	602	452	150	543	401	142	140	109	31	136	106	30
８	661	494	167	643	476	167	3,724	2,788	935	3,692	2,758	933	454	346	108	397	298	99	163	112	51	149	100	49
９	699	509	189	699	509	189	3,662	2,742	919	3,633	2,714	918	545	421	123	479	367	111	132	100	32	118	88	30
１０	833	574	258	831	574	256	3,736	2,754	980	3,715	2,736	977	566	431	135	495	374	121	170	136	34	151	120	31
１１	616	426	189	614	424	189	3,616	2,638	975	3,612	2,636	973	520	390	129	456	337	118	142	104	38	128	96	32
１２	595	409	186	595	409	186	3,426	2,479	945	3,422	2,477	943	475	340	135	416	297	119	143	101	42	129	90	39
令和６年計	9,487	6,851	2,629	9,434	6,808	2,619	44,811	33,334	11,458	44,658	33,218	11,421	7,037	5,199	1,835	6,257	4,608	1,647	2,046	1,475	571	1,874	1,344	530
令和７年１月	874	622	251	871	621	249	3,532	2,529	1,001	3,526	2,526	998	733	513	220	648	457	191	135	93	42	122	83	39
２	788	553	234	788	553	234	3,708	2,675	1,031	3,703	2,672	1,029	728	518	208	649	460	188	225	139	86	200	124	76
３	860	623	235	856	619	235	3,855	2,813	1,038	3,849	2,807	1,038	665	475	189	589	413	175	227	151	76	210	137	73
令和６年度計	9,372	6,755	2,607	9,320	6,709	2,601	44,989	33,236	11,729	44,839	33,113	11,702	7,023	5,180	1,837	6,231	4,573	1,654	2,052	1,469	583	1,870	1,330	540
桑 名	849	631	216	849	631	216	4,521	3,465	1,053	4,521	3,465	1,053	554	414	140	499	377	122	146	105	41	135	98	37
四 日 市	1,638	1,231	407	1,635	1,228	407	7,744	5,905	1,839	7,726	5,898	1,828	1,379	1,072	304	1,243	967	274	314	250	64	290	232	58
鈴 鹿	1,251	897	353	1,247	896	350	6,283	4,674	1,608	6,271	4,670	1,600	914	669	245	775	562	213	233	182	51	205	161	44
津	1,770	1,238	532	1,768	1,236	532	8,504	6,087	2,417	8,500	6,083	2,417	1,357	958	399	1,136	797	339	394	267	127	351	237	114
松 阪	1,272	891	378	1,271	890	378	5,753	4,118	1,628	5,750	4,115	1,628	1,048	769	277	946	679	266	333	227	106	307	206	101
伊 勢	1,178	843	331	1,167	835	328	5,657	4,178	1,466	5,635	4,161	1,461	970	729	240	888	664	223	337	237	100	304	210	94
伊 賀	1,051	760	291	1,047	756	291	4,801	3,498	1,303	4,790	3,490	1,300	615	458	157	569	422	147	193	143	50	181	131	50
尾 鷲	208	154	54	184	130	54	818	587	231	746	515	231	107	72	35	102	69	33	57	37	20	55	36	19
熊 野	155	110	45	152	107	45	908	724	184	900	716	184	79	39	40	73	36	37	45	21	24	42	19	23

6. 高年齢者の職業紹介状況（パート）－５５歳以上－

<div> <div>項 目</div> <div>年 月 安定所別</div> </div>	新 規 求 職 申 込 件 数						月 間 有 効 求 職 者 数						紹 介 件 数						就 職 件 数					
	全 数			常 用			全 数			常 用			全 数			常 用			全 数			常 用		
	計	男	女	計	男	女	計	男	女	計	男	女	計	男	女	計	男	女	計	男	女	計	男	女
令和２年度	13,014	6,461	6,552	12,935	6,411	6,523	63,664	30,366	33,257	63,274	30,114	33,119	10,452	5,571	4,876	9,244	4,911	4,329	3,615	1,806	1,808	3,199	1,582	1,616
３	13,786	7,003	6,780	13,735	6,975	6,757	66,960	32,960	33,981	66,688	32,796	33,873	11,487	6,384	5,097	10,044	5,549	4,489	4,026	2,068	1,957	3,538	1,804	1,733
４	14,376	7,109	7,263	14,309	7,074	7,231	68,242	33,794	34,438	67,952	33,625	34,317	11,848	6,499	5,347	10,279	5,597	4,680	4,557	2,297	2,260	3,988	1,999	1,989
５	14,882	7,352	7,522	14,791	7,307	7,476	69,756	34,369	35,354	69,406	34,196	35,177	11,745	6,540	5,195	10,191	5,630	4,552	4,273	2,183	2,087	3,734	1,874	1,857
６	15,944	7,917	8,022	15,900	7,896	7,999	75,631	37,520	38,050	75,366	37,383	37,922	12,526	6,857	5,658	10,950	5,939	5,001	4,509	2,180	2,328	3,976	1,900	2,075
令和６年１月	1,209	639	569	1,207	637	569	5,226	2,623	2,599	5,203	2,609	2,590	941	541	400	775	446	329	278	140	138	220	114	106
２	1,318	642	675	1,311	639	671	5,520	2,754	2,761	5,495	2,740	2,750	1,468	807	660	1,283	709	573	388	200	188	321	161	160
３	1,352	650	702	1,344	644	700	5,815	2,888	2,922	5,790	2,873	2,912	1,258	656	601	1,107	564	542	597	314	283	535	278	257
４	2,300	1,211	1,088	2,288	1,204	1,083	6,836	3,435	3,395	6,801	3,414	3,381	1,044	572	469	926	492	432	425	198	227	392	178	214
５	1,457	688	769	1,447	681	766	7,061	3,536	3,519	7,025	3,512	3,507	1,097	623	474	963	536	427	405	191	214	363	168	195
６	1,086	544	541	1,085	544	540	6,901	3,479	3,416	6,869	3,460	3,403	954	530	424	834	454	380	345	179	166	310	156	154
７	1,253	634	619	1,245	631	614	6,275	3,051	3,218	6,244	3,033	3,205	980	557	423	866	485	381	350	177	173	310	152	158
８	1,040	521	519	1,037	520	517	5,960	2,926	3,029	5,934	2,914	3,015	814	419	395	722	368	354	299	148	151	255	126	129
９	1,230	612	618	1,228	611	617	6,078	2,987	3,087	6,052	2,976	3,072	1,064	523	541	924	450	474	316	145	171	289	131	158
10	1,358	669	689	1,358	669	689	6,180	3,038	3,138	6,161	3,030	3,127	1,034	550	484	905	476	429	416	193	223	360	165	195
11	1,102	510	592	1,101	510	591	6,042	2,971	3,067	6,027	2,966	3,057	937	525	412	798	443	355	357	184	173	305	156	149
12	944	453	490	944	453	490	5,735	2,834	2,897	5,725	2,830	2,891	722	404	317	606	338	267	320	155	165	271	130	141
令和６年計	15,649	7,773	7,871	15,595	7,743	7,847	73,629	36,522	37,048	73,326	36,357	36,910	12,313	6,707	5,600	10,709	5,761	4,943	4,496	2,224	2,272	3,931	1,915	2,016
令和７年１月	1,470	732	737	1,467	731	735	5,890	2,915	2,970	5,880	2,910	2,965	1,043	562	480	847	462	384	262	124	138	215	98	117
２	1,324	666	658	1,320	665	655	6,169	3,076	3,088	6,155	3,070	3,080	1,426	803	620	1,280	724	553	373	186	187	315	161	154
３	1,380	677	702	1,380	677	702	6,504	3,272	3,226	6,493	3,268	3,219	1,411	789	619	1,279	711	565	641	300	340	591	279	311
令和６年度計	15,944	7,917	8,022	15,900	7,896	7,999	75,631	37,520	38,050	75,366	37,383	37,922	12,526	6,857	5,658	10,950	5,939	5,001	4,509	2,180	2,328	3,976	1,900	2,075
桑 名	1,844	981	862	1,840	979	860	9,249	5,010	4,237	9,227	5,001	4,224	1,080	593	487	920	508	412	407	236	171	343	201	142
四 日 市	2,961	1,520	1,439	2,952	1,514	1,436	13,436	6,804	6,614	13,376	6,770	6,588	2,536	1,453	1,074	2,216	1,242	966	778	400	377	677	336	340
鈴 鹿	1,920	1,038	881	1,917	1,036	880	10,347	5,749	4,560	10,316	5,728	4,550	1,260	683	575	1,086	579	505	464	225	239	407	195	212
津	2,506	1,128	1,377	2,500	1,126	1,373	11,253	5,111	6,139	11,227	5,104	6,120	2,382	1,218	1,164	2,082	1,067	1,015	826	385	441	720	336	384
松 阪	2,136	1,039	1,097	2,131	1,038	1,093	9,774	4,621	5,153	9,738	4,609	5,129	1,747	929	818	1,498	783	715	575	252	323	512	216	296
伊 勢	1,890	897	993	1,884	895	989	9,278	4,495	4,783	9,253	4,489	4,764	1,507	770	737	1,350	687	663	679	272	407	614	247	367
伊 賀	2,024	1,054	970	2,015	1,050	965	9,179	4,551	4,628	9,120	4,509	4,611	1,607	1,020	587	1,432	902	530	559	317	242	505	283	222
尾 鷲	323	127	196	322	126	196	1,472	587	885	1,469	584	885	192	93	99	183	89	94	102	44	58	97	44	53
熊 野	340	133	207	339	132	207	1,643	592	1,051	1,640	589	1,051	215	98	117	183	82	101	119	49	70	101	42	59

7. 高年齢者の職業紹介状況（パートを含む。）－65歳以上－

<div> <div>項 目</div> <div>年 月 安定所別</div> </div>	新 規 求 職 申 込 件 数						月 間 有 効 求 職 者 数						紹 介 件 数						就 職 件 数					
	全 数			常 用			全 数			常 用			全 数			常 用			全 数			常 用		
	計	男	女	計	男	女	計	男	女	計	男	女	計	男	女	計	男	女	計	男	女	計	男	女
令和2年度	9,797	6,487	3,309	9,699	6,411	3,287	39,385	26,341	13,031	38,996	26,050	12,933	5,178	3,700	1,478	4,635	3,292	1,343	1,752	1,156	596	1,582	1,036	546
3	10,316	6,881	3,433	10,246	6,830	3,414	41,652	27,881	13,761	41,387	27,693	13,684	5,884	4,310	1,574	5,166	3,763	1,403	2,030	1,401	629	1,803	1,234	569
4	10,878	7,171	3,704	10,809	7,124	3,682	43,330	29,078	14,244	43,055	28,906	14,141	6,516	4,628	1,888	5,631	3,980	1,651	2,350	1,584	766	2,076	1,381	695
5	11,449	7,503	3,943	11,361	7,448	3,910	46,055	30,562	15,487	45,767	30,381	15,380	6,931	5,038	1,892	6,076	4,395	1,680	2,335	1,601	733	2,086	1,414	671
6	12,257	7,901	4,352	12,200	7,861	4,335	49,699	32,534	17,143	49,468	32,379	17,067	7,410	5,282	2,125	6,460	4,589	1,869	2,484	1,657	827	2,187	1,452	735
令和6年1月	989	684	305	985	682	303	3,499	2,340	1,159	3,480	2,327	1,153	562	408	154	470	336	134	169	115	54	138	93	45
2	1,006	673	333	1,002	672	330	3,703	2,483	1,220	3,685	2,473	1,212	903	685	218	803	611	192	205	145	60	171	118	53
3	1,029	671	358	1,021	665	356	3,959	2,665	1,294	3,941	2,653	1,288	783	540	243	706	483	223	348	250	98	321	229	92
4	1,810	1,195	613	1,803	1,193	608	4,799	3,188	1,609	4,775	3,175	1,598	637	459	177	559	406	153	230	155	75	209	136	73
5	1,164	727	437	1,155	719	436	5,039	3,309	1,728	5,010	3,289	1,719	663	471	192	568	402	166	234	151	83	198	132	66
6	835	534	301	833	532	301	4,884	3,178	1,706	4,860	3,162	1,698	562	412	150	492	360	132	203	144	59	177	122	55
7	942	612	330	928	602	326	4,113	2,652	1,460	4,083	2,629	1,453	583	427	156	514	371	143	195	134	61	176	118	58
8	770	499	271	756	486	270	3,715	2,430	1,284	3,682	2,404	1,277	429	300	129	376	262	114	158	110	48	137	96	41
9	916	592	324	915	591	324	3,775	2,464	1,310	3,742	2,438	1,303	593	394	199	510	337	173	153	99	54	137	88	49
10	1,013	654	359	1,013	654	359	3,869	2,526	1,342	3,847	2,508	1,338	575	411	164	506	357	149	219	146	73	190	128	62
11	832	501	331	832	501	331	3,829	2,483	1,344	3,823	2,481	1,340	556	392	164	470	329	141	188	119	69	168	105	63
12	702	436	266	702	436	266	3,608	2,333	1,273	3,604	2,332	1,270	408	286	122	344	239	105	161	108	53	140	92	48
令和6年計	12,008	7,778	4,228	11,945	7,733	4,210	48,792	32,051	16,729	48,532	31,871	16,649	7,254	5,185	2,068	6,318	4,493	1,825	2,463	1,676	787	2,162	1,457	705
令和7年1月	1,128	732	395	1,123	730	392	3,719	2,411	1,305	3,712	2,408	1,301	611	426	185	503	352	151	137	87	50	110	67	43
2	1,013	690	323	1,009	689	320	3,978	2,646	1,329	3,967	2,642	1,322	888	655	233	798	592	206	210	138	72	177	120	57
3	1,132	729	402	1,131	728	402	4,371	2,914	1,453	4,363	2,911	1,448	905	649	254	820	582	236	396	266	130	368	248	120
令和6年度計	12,257	7,901	4,352	12,200	7,861	4,335	49,699	32,534	17,143	49,468	32,379	17,067	7,410	5,282	2,125	6,460	4,589	1,869	2,484	1,657	827	2,187	1,452	735
桑 名	1,338	900	437	1,334	898	435	5,940	4,159	1,779	5,920	4,152	1,766	522	403	119	443	340	103	199	159	40	167	134	33
四 日 市	2,249	1,468	781	2,247	1,467	780	8,459	5,506	2,953	8,442	5,501	2,941	1,554	1,135	419	1,343	968	375	435	308	127	366	253	113
鈴 鹿	1,520	1,041	478	1,518	1,039	478	6,525	4,562	1,948	6,513	4,550	1,948	673	511	160	577	436	139	248	176	72	217	155	62
津	1,970	1,244	725	1,967	1,242	724	7,775	4,946	2,826	7,765	4,939	2,823	1,462	1,044	418	1,279	921	358	462	316	146	415	289	126
松 阪	1,574	979	594	1,569	978	590	6,286	3,958	2,326	6,257	3,944	2,311	1,116	726	389	952	616	336	334	200	134	293	173	120
伊 勢	1,435	882	553	1,425	878	547	5,952	3,722	2,230	5,919	3,712	2,207	789	510	279	705	451	254	340	196	144	304	172	132
伊 賀	1,635	1,089	546	1,625	1,082	543	6,648	4,457	2,191	6,600	4,419	2,181	1,099	845	254	985	757	228	351	244	107	322	222	100
尾 鷲	284	162	122	265	143	122	1,012	620	392	955	563	392	110	63	47	105	61	44	65	33	32	62	32	30
熊 野	252	136	116	250	134	116	1,102	604	498	1,097	599	498	85	45	40	71	39	32	50	25	25	41	22	19

8. 高年齢者の職業紹介状況（パートを除く。）－65歳以上－

<div> <div>項 目</div> <div>年 月 安定所別</div> </div>	新 規 求 職 申 込 件 数						月 間 有 効 求 職 者 数						紹 介 件 数						就 職 件 数					
	全 数			常 用			全 数			常 用			全 数			常 用			全 数			常 用		
	計	男	女	計	男	女	計	男	女	計	男	女	計	男	女	計	男	女	計	男	女	計	男	女
令和2年度	2,017	1,762	255	1,973	1,724	249	8,663	7,564	1,099	8,513	7,433	1,080	1,074	978	96	960	879	81	312	264	48	292	247	45
3	2,077	1,813	263	2,042	1,784	257	8,659	7,673	984	8,559	7,592	965	1,131	1,000	131	1,005	885	120	355	304	51	331	282	49
4	2,211	1,942	268	2,186	1,920	265	9,150	8,102	1,045	9,059	8,032	1,024	1,172	1,037	135	1,007	889	118	353	297	56	318	266	52
5	2,354	2,040	314	2,330	2,020	310	9,841	8,569	1,272	9,782	8,516	1,266	1,386	1,234	152	1,233	1,095	138	409	349	60	375	320	55
6	2,342	2,000	340	2,315	1,975	338	9,849	8,408	1,438	9,772	8,338	1,431	1,301	1,133	167	1,136	987	149	403	343	60	358	304	54
令和6年1月	222	188	34	219	187	32	767	654	113	763	652	111	110	91	19	93	77	16	33	28	5	30	25	5
2	231	202	29	231	202	29	831	721	110	828	720	108	184	164	20	166	149	17	42	31	11	36	27	9
3	225	196	29	223	195	28	895	778	117	893	777	116	177	154	23	161	139	22	63	51	12	60	48	12
4	295	250	44	295	250	44	973	847	125	971	846	124	131	109	21	115	99	16	44	39	5	36	31	5
5	240	215	25	239	214	25	994	870	123	991	868	122	127	118	9	113	105	8	44	36	8	40	34	6
6	182	154	28	180	152	28	951	826	125	948	824	124	96	87	9	91	83	8	34	34	0	31	31	0
7	159	140	19	152	133	19	833	727	106	824	718	106	93	84	9	80	72	8	30	27	3	29	26	3
8	157	134	23	144	121	23	754	654	100	734	634	100	76	66	10	64	55	9	29	26	3	25	22	3
9	184	157	27	184	157	27	754	648	106	735	629	106	101	93	8	85	77	8	23	20	3	20	17	3
10	178	147	31	178	147	31	761	642	119	748	629	119	88	81	7	79	72	7	25	23	2	22	20	2
11	150	125	25	150	125	25	744	629	115	744	629	115	92	84	8	73	67	6	20	15	5	20	15	5
12	128	102	26	128	102	26	673	553	120	673	553	120	73	55	18	64	48	16	27	24	3	22	20	2
令和6年計	2,351	2,010	340	2,323	1,985	337	9,930	8,549	1,379	9,852	8,479	1,371	1,348	1,186	161	1,184	1,043	141	414	354	60	371	316	55
令和7年1月	213	180	33	210	179	31	710	580	130	707	579	128	109	92	17	95	81	14	21	17	4	19	15	4
2	220	188	32	220	188	32	806	671	135	803	670	133	176	144	32	158	128	30	45	32	13	39	29	10
3	236	208	27	235	207	27	896	761	134	894	759	134	139	120	19	119	100	19	61	50	11	55	44	11
令和6年度計	2,342	2,000	340	2,315	1,975	338	9,849	8,408	1,438	9,772	8,338	1,431	1,301	1,133	167	1,136	987	149	403	343	60	358	304	54
桑 名	212	189	23	212	189	23	941	829	112	941	829	112	61	60	1	53	52	1	23	23	0	21	21	0
四 日 市	403	342	61	403	342	61	1,545	1,280	265	1,545	1,280	265	225	207	18	198	181	17	58	54	4	50	47	3
鈴 鹿	296	255	40	296	255	40	1,249	1,084	164	1,249	1,084	164	140	121	19	112	96	16	41	37	4	35	32	3
津	468	398	70	468	398	70	1,987	1,650	337	1,987	1,650	337	290	242	48	249	210	39	90	78	12	83	72	11
松 阪	265	220	44	265	220	44	1,167	974	191	1,165	972	191	233	198	34	205	173	32	70	54	16	62	48	14
伊 勢	271	230	41	267	228	39	1,114	951	163	1,106	947	159	157	133	24	138	116	22	51	40	11	43	33	10
伊 賀	307	259	48	303	255	48	1,323	1,158	165	1,312	1,150	162	165	152	13	153	140	13	50	43	7	45	38	7
尾 鷲	74	65	9	56	47	9	252	233	19	198	179	19	24	17	7	22	16	6	16	11	5	15	10	5
熊 野	46	42	4	45	41	4	271	249	22	269	247	22	6	3	3	6	3	3	4	3	1	4	3	1

9. 高年齢者の職業紹介状況（パート）－65歳以上－

<div> <div>項 目</div> <div>年 月 安定所別</div> </div>	新 規 求 職 申 込 件 数						月 間 有 効 求 職 者 数						紹 介 件 数						就 職 件 数					
	全 数			常 用			全 数			常 用			全 数			常 用			全 数			常 用		
	計	男	女	計	男	女	計	男	女	計	男	女	計	男	女	計	男	女	計	男	女	計	男	女
令和2年度	7,780	4,725	3,054	7,726	4,687	3,038	30,722	18,777	11,932	30,483	18,617	11,853	4,104	2,722	1,382	3,675	2,413	1,262	1,440	892	548	1,290	789	501
3	8,239	5,068	3,170	8,204	5,046	3,157	32,993	20,208	12,777	32,828	20,101	12,719	4,753	3,310	1,443	4,161	2,878	1,283	1,675	1,097	578	1,472	952	520
4	8,667	5,229	3,436	8,623	5,204	3,417	34,180	20,976	13,199	33,996	20,874	13,117	5,344	3,591	1,753	4,624	3,091	1,533	1,997	1,287	710	1,758	1,115	643
5	9,095	5,463	3,629	9,031	5,428	3,600	36,214	21,993	14,215	35,985	21,865	14,114	5,545	3,804	1,740	4,843	3,300	1,542	1,926	1,252	673	1,711	1,094	616
6	9,915	5,901	4,012	9,885	5,886	3,997	39,850	24,126	15,705	39,696	24,041	15,636	6,109	4,149	1,958	5,324	3,602	1,720	2,081	1,314	767	1,829	1,148	681
令和6年1月	767	496	271	766	495	271	2,732	1,686	1,046	2,717	1,675	1,042	452	317	135	377	259	118	136	87	49	108	68	40
2	775	471	304	771	470	301	2,872	1,762	1,110	2,857	1,753	1,104	719	521	198	637	462	175	163	114	49	135	91	44
3	804	475	329	798	470	328	3,064	1,887	1,177	3,048	1,876	1,172	606	386	220	545	344	201	285	199	86	261	181	80
4	1,515	945	569	1,508	943	564	3,826	2,341	1,484	3,804	2,329	1,474	506	350	156	444	307	137	186	116	70	173	105	68
5	924	512	412	916	505	411	4,045	2,439	1,605	4,019	2,421	1,597	536	353	183	455	297	158	190	115	75	158	98	60
6	653	380	273	653	380	273	3,933	2,352	1,581	3,912	2,338	1,574	466	325	141	401	277	124	169	110	59	146	91	55
7	783	472	311	776	469	307	3,280	1,925	1,354	3,259	1,911	1,347	490	343	147	434	299	135	165	107	58	147	92	55
8	613	365	248	612	365	247	2,961	1,776	1,184	2,948	1,770	1,177	353	234	119	312	207	105	129	84	45	112	74	38
9	732	435	297	731	434	297	3,021	1,816	1,204	3,007	1,809	1,197	492	301	191	425	260	165	130	79	51	117	71	46
10	835	507	328	835	507	328	3,108	1,884	1,223	3,099	1,879	1,219	487	330	157	427	285	142	194	123	71	168	108	60
11	682	376	306	682	376	306	3,085	1,854	1,229	3,079	1,852	1,225	464	308	156	397	262	135	168	104	64	148	90	58
12	574	334	240	574	334	240	2,935	1,780	1,153	2,931	1,779	1,150	335	231	104	280	191	89	134	84	50	118	72	46
令和6年計	9,657	5,768	3,888	9,622	5,748	3,873	38,862	23,502	15,350	38,680	23,392	15,278	5,906	3,999	1,907	5,134	3,450	1,684	2,049	1,322	727	1,791	1,141	650
令和7年1月	915	552	362	913	551	361	3,009	1,831	1,175	3,005	1,829	1,173	502	334	168	408	271	137	116	70	46	91	52	39
2	793	502	291	789	501	288	3,172	1,975	1,194	3,164	1,972	1,189	712	511	201	640	464	176	165	106	59	138	91	47
3	896	521	375	896	521	375	3,475	2,153	1,319	3,469	2,152	1,314	766	529	235	701	482	217	335	216	119	313	204	109
令和6年度計	9,915	5,901	4,012	9,885	5,886	3,997	39,850	24,126	15,705	39,696	24,041	15,636	6,109	4,149	1,958	5,324	3,602	1,720	2,081	1,314	767	1,829	1,148	681
桑 名	1,126	711	414	1,122	709	412	4,999	3,330	1,667	4,979	3,323	1,654	461	343	118	390	288	102	176	136	40	146	113	33
四 日 市	1,846	1,126	720	1,844	1,125	719	6,914	4,226	2,688	6,897	4,221	2,676	1,329	928	401	1,145	787	358	377	254	123	316	206	110
鈴 鹿	1,224	786	438	1,222	784	438	5,276	3,478	1,784	5,264	3,466	1,784	533	390	141	465	340	123	207	139	68	182	123	59
津	1,502	846	655	1,499	844	654	5,788	3,296	2,489	5,778	3,289	2,486	1,172	802	370	1,030	711	319	372	238	134	332	217	115
松 阪	1,309	759	550	1,304	758	546	5,119	2,984	2,135	5,092	2,972	2,120	883	528	355	747	443	304	264	146	118	231	125	106
伊 勢	1,164	652	512	1,158	650	508	4,838	2,771	2,067	4,813	2,765	2,048	632	377	255	567	335	232	289	156	133	261	139	122
伊 賀	1,328	830	498	1,322	827	495	5,325	3,299	2,026	5,288	3,269	2,019	934	693	241	832	617	215	301	201	100	277	184	93
尾 鷲	210	97	113	209	96	113	760	387	373	757	384	373	86	46	40	83	45	38	49	22	27	47	22	25
熊 野	206	94	112	205	93	112	831	355	476	828	352	476	79	42	37	65	36	29	46	22	24	37	19	18

## 10. 高年齢者雇用確保措置の実施状況（企業規模 21 人以上）

（１）高年齢者雇用確保措置の実施状況（毎年6月1日現在の調査数値）

（単位：社）

区分 年次	企業数	実施済み 企業数	定年の定め の廃止	定年の引上げ	継続雇用制度 の導入	未実施企業数
令和 5 年	3,108	3,108	133	895	2,080	0
令和 6 年	3,150	3,150	145	946	2,059	0

（２）規模別高年齢者雇用確保措置の実施状況（令和6年6月1日現在の調査数値）

（単位：社）

区分 規模別	①実施済み		②未実施		合計（①＋②）	
21 ～ 30人	897	(856)	0	(0)	897	(856)
31 ～ 300人	2,099	(2,095)	0	(0)	2,099	(2,095)
301人以上	154	(157)	0	(0)	154	(157)
計	3,150	(3,108)	0	(0)	3,150	(3,108)

〔注〕（ ）内は、令和5年6月1日現在の数値である。

### Ⅲ 本所外施設の職業紹介状況

# 1. 本所外施設の職業紹介状況（パートを含む。）

（令和6年度 単位：件、人）

相談窓口 区分		ハローワーク プラザ名張	みえ新卒応援 ハローワーク
新規求職申込件数		2,044	335
	男	872	176
	女	1,172	159
	常用	2,036	335
	男	867	176
	女	1,169	159
月間有効求職者数		8,071	1,839
	男	3,587	995
	女	4,478	832
	常用	8,052	1,823
	男	3,574	995
	女	4,472	816
紹介件数		2,239	149
	男	1,094	74
	女	1,145	75
	常用	2,045	147
	男	989	73
	女	1,056	74
就職件数		744	46
	男	303	18
	女	441	28
	常用	681	45
	男	272	17
	女	409	28
新規求人数		11	—
	常用	11	—
月間有効求人数		34	—
	常用	34	—
充足数		3	—
	常用	3	—

#### IV 新規学校卒業者職業紹介状況

1. 新規学校卒業者の進路状況

(単位：人、％、ポイント)

区 分		① 卒 業 者 数			② 進 学 者 数			③ 就 職 者 数			④ 職業能力開発校入校者数			⑤ そ の 他			⑥進学率 ②／① ×100	就職者 の割合 ③／① ×100
		計	男	女	計	男	女	計	男	女	計	男	女	計	男	女		
中 学 校	令和6年3月卒	15,993	8,175	7,818	15,794	8,064	7,730	4	3	1	1	1	0	194	107	87	98.8	0.03
	令和7年3月卒	15,830	8,089	7,741	15,664	7,988	7,676	4	4	0	3	0	3	159	97	62	99.0	0.03
	(対前年比)	▲ 1.0	▲ 1.1	▲ 1.0	▲ 0.8	▲ 0.9	▲ 0.7	0.0	33.3	▲ 100.0	200.0	▲ 100.0	-	▲ 18.0	▲ 9.3	▲ 28.7	0.2	0.00
	桑名	2,131	1,064	1,067	2,097	1,049	1,048	0	0	0	0	0	0	34	15	19	98.4	0.00
	四日市	3,327	1,694	1,633	3,282	1,667	1,615	1	1	0	0	0	0	44	26	18	98.6	0.03
	鈴鹿	2,284	1,152	1,132	2,260	1,136	1,124	2	2	0	0	0	0	22	14	8	98.9	0.09
	津	2,561	1,293	1,268	2,541	1,281	1,260	1	1	0	1	0	1	18	11	7	99.2	0.04
	松阪	1,897	979	918	1,882	967	915	0	0	0	1	0	1	14	12	2	99.2	0.00
	伊勢	1,757	947	810	1,746	938	808	0	0	0	0	0	0	11	9	2	99.4	0.00
	伊賀	1,451	741	710	1,438	735	703	0	0	0	1	0	1	12	6	6	99.1	0.00
	尾鷲	188	97	91	186	95	91	0	0	0	0	0	0	2	2	0	98.9	0.00
	熊野	234	122	112	232	120	112	0	0	0	0	0	0	2	2	0	99.1	0.00
高 等 学 校	令和6年3月卒	14,311	7,151	7,160	9,202	4,190	5,012	3,067	1,897	1,170	20	16	4	2,022	1,048	974	64.3	21.4
	令和7年3月卒	14,986	7,583	7,403	9,684	4,579	5,105	3,077	1,911	1,166	16	13	3	2,209	1,080	1,129	64.6	20.5
	(対前年比)	4.7	6.0	3.4	5.2	9.3	1.9	0.3	0.7	▲ 0.3	▲ 20.0	▲ 18.8	▲ 25.0	9.2	3.1	15.9	0.3	▲ 0.9
	桑名	1,468	720	748	1,014	464	550	280	205	75	0	0	0	174	51	123	69.1	19.1
	四日市	3,869	2,007	1,862	2,652	1,309	1,343	929	565	364	0	0	0	288	133	155	68.5	24.0
	鈴鹿	1,583	717	866	1,062	443	619	385	212	173	0	0	0	136	62	74	67.1	24.3
	津	2,714	1,395	1,319	1,797	842	955	476	293	183	6	6	0	435	254	181	66.2	17.5
	松阪	1,516	796	720	969	457	512	288	193	95	0	0	0	259	146	113	63.9	19.0
	伊勢	2,274	1,152	1,122	1,187	560	627	420	267	153	1	0	1	666	325	341	52.2	18.5
	伊賀	1,158	595	563	781	386	395	216	127	89	9	7	2	152	75	77	67.4	18.7
	尾鷲	159	92	67	93	50	43	43	29	14	0	0	0	23	13	10	58.5	27.0
	熊野	245	109	136	129	68	61	40	20	20	0	0	0	76	21	55	52.7	16.3

2. 新規学校卒業者の職業紹介状況

(単位：人、倍、%、ポイント)

	安定所別		桑名	四日市	鈴鹿	津	松阪	伊勢	伊賀	尾鷲	熊野	令和7年 3月卒計	令和6年 3月卒計	対前年比
中学校	① 求人数		0	1	0	0	0	3	0	0	0	4	12	▲ 66.7
	② 求人倍率		-	0.33	0.00	0.00	-	-	-	-	-	0.67	3.00	▲ 2.3
	③ 充足数		0	0	0	0	0	0	0	0	0	0	1	▲ 100.0
	うち他県から		0	0	0	0	0	0	0	0	0	0	1	▲ 100.0
	④ 充足率 ③/①		-	0.0	-	-	-	0.0	-	-	-	0.00	0.08	▲ 100.0
	⑤ 就職者数		0	1	2	1	0	0	0	0	0	4	4	0.0
	⑥ 管内	計	0	1	1	0	0	0	0	0	0	2	0	-
		男	0	1	1	0	0	0	0	0	0	2	0	-
		女	0	0	0	0	0	0	0	0	0	0	0	-
	⑦ 自県管外へ	計	0	0	0	0	0	0	0	0	0	0	0	-
		男	0	0	0	0	0	0	0	0	0	0	0	-
		女	0	0	0	0	0	0	0	0	0	0	0	-
	⑧ 他県へ	計	0	0	1	1	0	0	0	0	0	2	4	▲ 50.0
		男	0	0	1	1	0	0	0	0	0	2	3	▲ 33.3
		女	0	0	0	0	0	0	0	0	0	0	1	▲ 100.0
	⑨ 県内就職率	計	-	100.0	50.0	0.0	-	-	-	-	-	50.0	0.0	50.0
		男	-	100.0	50.0	0.0	-	-	-	-	-	50.0	0.0	50.0
		女	-	-	-	-	-	-	-	-	-	-	0.0	-
高等学校	安定所別		桑名	四日市	鈴鹿	津	松阪	伊勢	伊賀	尾鷲	熊野	令和7年 3月卒計	令和6年 3月卒計	対前年比
	① 求人数		1,252	2,437	1,411	1,510	925	995	722	94	93	9,439	9,227	2.3
	② 求人倍率		4.46	2.62	3.66	3.17	3.18	2.36	3.34	2.19	2.21	3.06	3.01	0.05
	③ 充足数		300	878	432	291	288	138	160	9	22	2,518	2,558	▲ 1.6
	うち他県から		52	102	16	17	52	3	13	2	9	266	273	▲ 2.6
	④ 充足率 ③/①		24.0	36.0	30.6	19.3	31.1	13.9	22.2	9.6	23.7	26.7	27.7	▲ 3.6
	⑤ 就職者数		280	929	385	476	288	420	216	43	40	3,077	3,067	0.3
	⑥ 管内	計	172	512	220	202	103	143	174	11	13	1,550	1,618	▲ 4.2
		男	119	286	123	110	55	88	102	8	7	898	929	▲ 3.3
		女	53	226	97	92	48	55	72	3	6	652	689	▲ 5.4
	⑦ 自県管外へ	計	72	317	152	219	133	169	12	14	6	1,094	1,060	3.2
		男	53	195	82	136	95	112	8	6	2	689	680	1.3
		女	19	122	70	83	38	57	4	8	4	405	380	6.6
	⑧ 他県へ	計	36	100	13	55	52	108	30	18	21	433	389	11.3
		男	33	84	7	47	43	67	17	15	11	324	288	12.5
		女	3	16	6	8	9	41	13	3	10	109	101	7.9
	⑨ 県内就職率	計	87.1	89.2	96.6	88.4	81.9	74.3	86.1	58.1	47.5	85.9	87.3	▲ 1.4
		男	83.0	85.0	96.0	84.0	77.0	74.0	86.0	48.0	45.0	83.0	84.8	▲ 1.8
		女	96.0	95.0	96.0	95.0	90.0	73.0	85.0	78.0	50.0	90.0	91.4	▲ 1.4

3. 新規学校卒業者の産業別・規模別求人就職状況（中学校）

(単位:人、%)

区 分		中 学 校									
		求 人			就 職						
		令和6年 3月卒	令和7年 3月卒	対前年比	令和6年3月卒			令和7年3月卒			対前年比
計	男				女	計	男	女			
産 業 別	A, B 農, 林, 漁業 (01～04)	0	0	-	0	0	0	0	0	0	-
	C 鉱業, 採石業, 砂利採取業 (05)	0	0	-	0	0	0	0	0	0	-
	D 建設業 (06～08)	8	0	▲ 100.0	0	0	0	0	0	0	-
	E 製造業 (09～32)	0	0	-	3	3	0	2	2	0	▲ 33.3
	09 食料品	0	0	-	0	0	0	0	0	0	-
	10 飲料・たばこ・飼料	0	0	-	0	0	0	0	0	0	-
	11 繊維工業	0	0	-	0	0	0	0	0	0	-
	12 木材・木製品	0	0	-	0	0	0	0	0	0	-
	13 家具・装備品	0	0	-	0	0	0	0	0	0	-
	14 パルプ・紙・紙加工品	0	0	-	0	0	0	0	0	0	-
	15 印刷・同関連業	0	0	-	0	0	0	0	0	0	-
	16 化学工業	0	0	-	0	0	0	0	0	0	-
	17 石油製品・石炭製品	0	0	-	0	0	0	0	0	0	-
	18 プラスチック製品	0	0	-	0	0	0	0	0	0	-
	19 ゴム製品	0	0	-	0	0	0	0	0	0	-
	21 窯業・土石製品	0	0	-	0	0	0	0	0	0	-
	22 鉄鋼業	0	0	-	0	0	0	0	0	0	-
	23 非鉄金属	0	0	-	0	0	0	0	0	0	-
	24 金属製品	0	0	-	0	0	0	0	0	0	-
	25 はん用機械器具	0	0	-	0	0	0	0	0	0	-
	26 生産用機械器具	0	0	-	0	0	0	0	0	0	-
	27 業務用機械器具	0	0	-	0	0	0	0	0	0	-
	28 電子部品・デバイス・電子回路	0	0	-	0	0	0	0	0	0	-
	29 電気機械器具	0	0	-	0	0	0	0	0	0	-
	30 情報通信機械器具	0	0	-	0	0	0	0	0	0	-
	31 輸送用機械器具	0	0	-	3	3	0	2	2	0	▲ 33.3
	20, 32 その他の製造業	0	0	-	0	0	0	0	0	0	-
	F 電気・ガス・熱供給・水道業 (33～36)	0	0	-	0	0	0	0	0	0	-
	G 情報通信業 (37～41)	0	0	-	0	0	0	0	0	0	-
	H 運輸業, 郵便業 (42～49)	0	0	-	0	0	0	1	1	0	-
	I 卸売業, 小売業 (50～61)	0	0	-	0	0	0	0	0	0	-
	J 金融業, 保険業 (62～67)	0	0	-	0	0	0	0	0	0	-
	K 不動産業, 物品賃貸業 (68～70)	0	0	-	0	0	0	0	0	0	-
L 学術研究, 専門・技術サービス業 (71～74)	0	0	-	0	0	0	0	0	0	-	
M 宿泊業, 飲食サービス業 (75～77)	0	0	-	0	0	0	1	1	0	-	
N 生活関連サービス業, 娯楽業 (78～80)	4	3	▲ 25.0	0	0	0	0	0	0	-	
O 教育, 学習支援業 (81, 82)	0	0	-	0	0	0	0	0	0	-	
P 医療, 福祉 (83～85)	0	0	-	0	0	0	0	0	0	-	
Q 複合サービス事業 (86, 87)	0	0	-	0	0	0	0	0	0	-	
R サービス業 (他に分類されないもの) (88～96)	0	1	-	1	0	1	0	0	0	▲ 100.0	
S, T 公務, その他 (97, 98, 99)	0	0	-	0	0	0	0	0	0	-	
合 計		12	4	▲ 66.7	4	3	1	4	4	0	0.0
規 模 別	29 人 以 下	12	3	▲ 75.0	0	0	0	0	0	0	-
	30 ～ 99 人	0	0	-	0	0	0	1	1	0	-
	100 ～ 299 人	0	0	-	1	0	1	0	0	0	▲ 100.0
	300 ～ 499 人	0	1	-	0	0	0	0	0	0	-
	500 ～ 999 人	0	0	-	0	0	0	0	0	0	-
	1,000 人 以 上	0	0	-	3	3	0	3	3	0	0.0

3. 新規学校卒業者の産業別・規模別求人就職状況（高等学校）

（単位：人、％）

区 分		高 等 学 校									
		求 人			就 職						
		令和6年 3月卒	令和7年 3月卒	対前年比	令和6年3月卒			令和7年3月卒			対前年比
					計	男	女	計	男	女	
産 業 別	A, B 農，林，漁業(01～04)	61	70	14.8	13	6	7	14	11	3	7.7
	C 鉱業，採石業，砂利採取業(05)	51	56	9.8	22	20	2	26	26	0	18.2
	D 建設業（06～08）	1,495	1,502	0.5	156	123	33	162	138	24	3.8
	E 製造業（09～32）	3,814	3,921	2.8	1,831	1,282	549	1,820	1,261	559	▲ 0.6
	09 食料品	374	392	4.8	190	97	93	160	62	98	▲ 15.8
	10 飲料・たばこ・飼料	29	24	▲ 17.2	25	13	12	25	15	10	0.0
	11 繊維工業	81	77	▲ 4.9	22	6	16	25	7	18	13.6
	12 木材・木製品	45	37	▲ 17.8	14	14	0	7	6	1	▲ 50.0
	13 家具・装備品	89	75	▲ 15.7	16	9	7	16	9	7	0.0
	14 パルプ・紙・紙加工品	47	47	0.0	14	7	7	23	6	17	64.3
	15 印刷・同関連業	22	22	0.0	11	4	7	15	9	6	36.4
	16 化学工業	289	274	▲ 5.2	192	132	60	195	136	59	1.6
	17 石油製品・石炭製品	27	31	14.8	18	17	1	24	24	0	33.3
	18 プラスチック製品	221	222	0.5	73	53	20	78	53	25	6.8
	19 ゴム製品	138	167	21.0	62	54	8	47	34	13	▲ 24.2
	21 窯業・土石製品	183	159	▲ 13.1	44	33	11	40	32	8	▲ 9.1
	22 鉄鋼業	68	78	14.7	20	20	0	29	25	4	45.0
	23 非鉄金属	86	78	▲ 9.3	51	44	7	39	30	9	▲ 23.5
	24 金属製品	282	287	1.8	72	45	27	66	47	19	▲ 8.3
	25 はん用機械器具	308	319	3.6	89	63	26	86	69	17	▲ 3.4
	26 生産用機械器具	128	128	0.0	47	37	10	42	35	7	▲ 10.6
	27 業務用機械器具	78	93	19.2	55	33	22	57	39	18	3.6
	28 電子部品・デバイス・電子回路	254	337	32.7	89	67	22	121	82	39	36.0
	29 電気機械器具	358	325	▲ 9.2	203	146	57	201	136	65	▲ 1.0
	30 情報通信機械器具	8	8	0.0	12	9	3	8	3	5	▲ 33.3
	31 輸送用機械器具	662	706	6.6	478	357	121	489	381	108	2.3
	20, 32 その他の製造業	37	35	▲ 5.4	34	22	12	27	21	6	▲ 20.6
	F 電気・ガス・熱供給・水道業（33～36）	24	36	50.0	32	28	4	38	35	3	18.8
	G 情報通信業（37～41）	21	28	33.3	7	3	4	15	5	10	114.3
	H 運輸業，郵便業（42～49）	488	518	6.1	152	111	41	179	117	62	17.8
	I 卸売業，小売業（50～61）	921	971	5.4	283	102	181	295	116	179	4.2
	J 金融業，保険業（62～67）	23	26	13.0	11	0	11	14	2	12	27.3
	K 不動産業，物品賃貸業（68～70）	35	30	▲ 14.3	13	9	4	12	7	5	▲ 7.7
	L 学術研究，専門・技術サービス業（71～74）	122	113	▲ 7.4	33	23	10	37	27	10	12.1
	M 宿泊業，飲食サービス業（75～77）	372	382	2.7	96	40	56	78	17	61	▲ 18.7
	N 生活関連サービス業，娯楽業（78～80）	364	398	9.3	120	31	89	124	34	90	3.3
	O 教育，学習支援業（81, 82）	11	10	▲ 9.1	8	1	7	0	0	0	▲ 100.0
	P 医療，福祉（83～85）	805	810	0.6	137	39	98	107	30	77	▲ 21.9
	Q 複合サービス事業（86, 87）	94	101	7.4	38	14	24	33	12	21	▲ 13.2
	R サービス業（他に分類されないもの）（88～96）	525	461	▲ 12.2	113	64	49	119	70	49	5.3
	S, T 公務，その他（97, 98, 99）	1	6	500.0	2	1	1	4	3	1	100.0
合 計		9,227	9,439	2.3	3,067	1,897	1,170	3,077	1,911	1,166	0.3
規 模 別	29 人 以 下	2,578	2,599	0.8	363	167	196	351	178	173	▲ 3.3
	30 ～ 99 人	2,720	2,800	2.9	507	266	241	531	299	232	4.7
	100 ～ 299 人	1,904	1,893	▲ 0.6	647	388	259	559	310	249	▲ 13.6
	300 ～ 499 人	796	751	▲ 5.7	388	229	159	410	249	161	5.7
	500 ～ 999 人	649	686	5.7	396	267	129	380	248	132	▲ 4.0
	1,000 人 以 上	580	710	22.4	766	580	186	846	627	219	10.4

#### 4. 新規学校卒業者の地域別就職状況

<令和7年3月卒業者>

(単位：人)

区 分		就職者数	県外 就職者数	県内 就職者数	桑名	四日市	鈴鹿	津	松阪	伊勢	伊賀	尾鷲	熊野
中 学 校	桑名	0	0	0	0	0	0	0	0	0	0	0	0
	四日市	1	0	1	0	1	0	0	0	0	0	0	0
	鈴鹿	2	1	1	0	0	1	0	0	0	0	0	0
	津	1	1	0	0	0	0	0	0	0	0	0	0
	松阪	0	0	0	0	0	0	0	0	0	0	0	0
	伊勢	0	0	0	0	0	0	0	0	0	0	0	0
	伊賀	0	0	0	0	0	0	0	0	0	0	0	0
	尾鷲	0	0	0	0	0	0	0	0	0	0	0	0
	熊野	0	0	0	0	0	0	0	0	0	0	0	0
	計	4	2	2	0	1	1	0	0	0	0	0	0
	管外より				0	0	0	0	0	0	0	0	0

区 分		就職者数	県外 就職者数	県内 就職者数	桑名	四日市	鈴鹿	津	松阪	伊勢	伊賀	尾鷲	熊野
高 等 学 校	桑名	280	36	244	172	61	7	4	0	0	0	0	0
	四日市	929	100	829	154	512	118	36	4	4	1	0	0
	鈴鹿	385	13	372	23	64	220	53	7	2	3	0	0
	津	476	55	421	18	29	79	202	76	12	5	0	0
	松阪	288	52	236	9	19	11	53	103	36	5	0	0
	伊勢	420	108	312	10	17	6	38	94	143	4	0	0
	伊賀	216	30	186	3	2	4	3	0	0	174	0	0
	尾鷲	43	18	25	1	1	3	3	4	2	0	11	0
	熊野	40	21	19	1	0	1	1	1	2	0	0	13
	計	3,077	433	2,644	391	705	449	393	289	201	192	11	13
	管外より				219	193	229	191	186	58	18	0	0

5. 新規学校卒業者の都道府県別充足・就職状況（中学校）

(単位：人、％)

区分	中 学 校							
	充足（受入）			就職（送出）				
	令和6年 3月卒	令和7年 3月卒	対前年比	令和6年 3月卒	令和7年3月卒			対前年比
					計	男	女	
北海道	0	0	－	0	0	0	0	－
青 森	0	0	－	0	0	0	0	－
岩 手	0	0	－	0	0	0	0	－
宮 城	0	0	－	0	0	0	0	－
秋 田	0	0	－	0	0	0	0	－
山 形	0	0	－	0	0	0	0	－
福 島	0	0	－	0	0	0	0	－
茨 城	0	0	－	0	0	0	0	－
栃 木	0	0	－	0	0	0	0	－
群 馬	0	0	－	0	0	0	0	－
埼 玉	0	0	－	0	0	0	0	－
千 葉	0	0	－	0	0	0	0	－
東 京	0	0	－	0	1	1	0	－
神奈川	0	0	－	0	0	0	0	－
新 潟	0	0	－	0	0	0	0	－
富 山	0	0	－	0	0	0	0	－
石 川	0	0	－	0	0	0	0	－
福 井	0	0	－	0	0	0	0	－
山 梨	0	0	－	0	0	0	0	－
長 野	0	0	－	0	0	0	0	－
岐 阜	0	0	－	0	0	0	0	－
静 岡	0	0	－	0	0	0	0	－
愛 知	1	0	▲ 100.0	3	1	1	0	▲ 66.7
三 重	0	0	－	0	2	2	0	－
滋 賀	0	0	－	0	0	0	0	－
京 都	0	0	－	0	0	0	0	－
大 阪	0	0	－	0	0	0	0	－
兵 庫	0	0	－	0	0	0	0	－
奈 良	0	0	－	0	0	0	0	－
和歌山	0	0	－	1	0	0	0	▲ 100.0
鳥 取	0	0	－	0	0	0	0	－
島 根	0	0	－	0	0	0	0	－
岡 山	0	0	－	0	0	0	0	－
広 島	0	0	－	0	0	0	0	－
山 口	0	0	－	0	0	0	0	－
徳 島	0	0	－	0	0	0	0	－
香 川	0	0	－	0	0	0	0	－
愛 媛	0	0	－	0	0	0	0	－
高 知	0	0	－	0	0	0	0	－
福 岡	0	0	－	0	0	0	0	－
佐 賀	0	0	－	0	0	0	0	－
長 崎	0	0	－	0	0	0	0	－
熊 本	0	0	－	0	0	0	0	－
大 分	0	0	－	0	0	0	0	－
宮 崎	0	0	－	0	0	0	0	－
鹿児島	0	0	－	0	0	0	0	－
沖 縄	0	0	－	0	0	0	0	－
合 計	1	0	▲ 100.0	4	4	4	0	0.0
(他県計)	1	0	▲ 100.0	4	2	2	0	▲ 50.0

5. 新規学校卒業者の都道府県別充足・就職状況（高等学校）

(単位：人、％)

区分	高 等 学 校							
	充足（受入）			就職（送出）				
	令和6年 3月卒	令和7年 3月卒	対前年比	令和6年 3月卒	令和7年3月卒			対前年比
					計	男	女	
北海道	0	1	－	0	1	1	0	－
青 森	4	0	▲ 100.0	0	0	0	0	－
岩 手	0	0	－	0	0	0	0	－
宮 城	2	2	0.0	0	0	0	0	－
秋 田	0	0	－	0	0	0	0	－
山 形	2	1	▲ 50.0	0	0	0	0	－
福 島	5	1	▲ 80.0	0	0	0	0	－
茨 城	2	1	▲ 50.0	0	1	1	0	－
栃 木	0	3	－	0	1	0	1	－
群 馬	1	2	100.0	1	1	1	0	0.0
埼 玉	0	4	－	1	3	1	2	200.0
千 葉	0	1	－	2	5	3	2	150.0
東 京	6	13	116.7	15	24	20	4	60.0
神奈川	1	4	300.0	3	4	3	1	33.3
新 潟	0	0	－	0	0	0	0	－
富 山	0	0	－	0	0	0	0	－
石 川	1	1	0.0	0	1	1	0	－
福 井	0	2	－	0	0	0	0	－
山 梨	0	0	－	0	0	0	0	－
長 野	0	0	－	0	0	0	0	－
岐 阜	19	18	▲ 5.3	14	21	11	10	50.0
静 岡	3	8	166.7	5	11	9	2	120.0
愛 知	146	131	▲ 10.3	252	276	213	63	9.5
三 重	2,285	2,252	▲ 1.4	2,678	2,644	1,587	1,057	▲ 1.3
滋 賀	10	5	▲ 50.0	16	13	12	1	▲ 18.7
京 都	8	5	▲ 37.5	10	6	5	1	▲ 40.0
大 阪	12	18	50.0	54	52	39	13	▲ 3.7
兵 庫	2	1	▲ 50.0	6	4	1	3	▲ 33.3
奈 良	14	12	▲ 14.3	4	4	1	3	0.0
和歌山	10	8	▲ 20.0	3	3	1	2	0.0
鳥 取	0	0	－	0	0	0	0	－
島 根	0	0	－	0	0	0	0	－
岡 山	0	2	－	0	0	0	0	－
広 島	2	1	▲ 50.0	1	1	0	1	0.0
山 口	0	0	－	1	0	0	0	▲ 100.0
徳 島	0	1	－	0	0	0	0	－
香 川	0	0	－	0	0	0	0	－
愛 媛	0	1	－	1	1	1	0	0.0
高 知	0	0	－	0	0	0	0	－
福 岡	3	1	▲ 66.7	0	0	0	0	－
佐 賀	3	1	▲ 66.7	0	0	0	0	－
長 崎	2	7	250.0	0	0	0	0	－
熊 本	3	1	▲ 66.7	0	0	0	0	－
大 分	1	1	0.0	0	0	0	0	－
宮 崎	1	2	100.0	0	0	0	0	－
鹿児島	7	1	▲ 85.7	0	0	0	0	－
沖 縄	3	5	66.7	0	0	0	0	－
合 計	2,558	2,518	▲ 1.6	3,067	3,077	1,911	1,166	0.3
(他県計)	273	266	▲ 2.6	389	433	324	109	11.3

## V 障害者職業紹介状況

- ※ 身体障害者……障害者の雇用の促進等に関する法律第2条第2号の別表に該当する者。  
知的障害者……知的障害がある者であって、厚生労働省令で定める者。  
重度身体障害者……身体障害の程度が重い者であって、厚生労働省令で定める者。  
重度知的障害者……知的障害の程度が重い者であって、厚生労働省令で定める者。  
精神障害者……障害者の雇用の促進等に関する法律施行規則第1条の4による障害者。  
その他の障害者……身体障害者手帳、療育手帳、精神障害者保健福祉手帳等を保有しない者であって、発達障害、高次脳機能障害、難治性疾患等により、長期にわたり、職業生活に相当の制限を受け、又は職業生活を営むことが著しく困難な者。

# 1. 障害者の職業紹介状況－その1

年度・安定所別 項目		令和5年度	令和6年度	桑 名	四日市	鈴 鹿	津	松 阪	伊 勢	伊 賀	尾 鷲	熊 野
新規求職申込件数	合 計	3,867	4,281	642	982	554	686	396	490	448	34	49
	身 体 障 害 者	1,022	986	110	207	135	174	92	130	119	6	13
	うち 重 度	374	351	29	68	54	75	44	34	37	4	6
	知 的 障 害 者	491	565	96	123	99	79	52	50	58	3	5
	うち 重 度	69	114	24	22	25	13	10	14	4	0	2
	精 神 障 害 者	2,147	2,522	409	591	308	384	233	284	260	22	31
	そ の 他 障 害 者	207	208	27	61	12	49	19	26	11	3	0
就 職 件 数	合 計	1,726	1,823	278	390	244	319	208	191	159	16	18
	身 体 障 害 者	396	390	49	72	45	76	48	39	56	0	5
	うち 重 度	134	136	13	29	17	28	16	9	20	0	4
	知 的 障 害 者	327	296	36	82	57	51	30	16	19	1	4
	うち 重 度	73	64	12	19	12	13	2	3	2	0	1
	精 神 障 害 者	942	1,078	185	221	136	183	121	128	82	13	9
	そ の 他 障 害 者	61	59	8	15	6	9	9	8	2	2	0
新規登録者数	合 計	1,663	1,644	266	379	215	249	159	163	169	19	25
	身 体 障 害 者	421	391	48	83	59	61	29	55	46	4	6
	うち 重 度	145	128	9	25	21	30	14	10	14	3	2
	知 的 障 害 者	191	168	25	35	30	23	19	14	18	1	3
	うち 重 度	11	3	1	0	0	0	0	0	0	0	2
	精 神 障 害 者	938	971	172	234	121	139	96	82	99	12	16
	そ の 他 障 害 者	113	114	21	27	5	26	15	12	6	2	0

1. 障害者の職業紹介状況－その2

(令和7年3月末現在)

年度 安定所別 項目		令和5年度	令和6年度	桑 名	四日市	鈴 鹿	津	松 阪	伊 勢	伊 賀	尾 鷲	熊 野
計	合 計	21,515	21,914	3,417	4,010	2,723	4,061	2,657	2,164	2,075	432	375
	うち重度	4,391	4,325	669	712	570	812	553	429	392	105	83
	身体障害者	8,208	8,056	1,264	1,333	977	1,411	1,027	847	823	196	178
	うち重度	3,130	3,075	454	477	397	627	391	296	286	82	65
	知的障害者	4,218	4,231	626	878	560	602	516	431	441	87	90
	うち重度	1,261	1,250	215	235	173	185	162	133	106	23	18
	精神障害者	8,198	8,803	1,428	1,645	1,123	1,767	1,041	806	769	131	93
	その他障害者	891	824	99	154	63	281	73	80	42	18	14
有効求職者	合 計	4,533	4,849	612	626	992	958	442	669	409	52	89
	うち重度	617	648	54	68	191	131	45	89	46	6	18
	身体障害者	1,473	1,400	143	154	349	245	114	218	127	16	34
	うち重度	530	514	31	50	145	114	40	74	40	6	14
	知的障害者	487	590	71	73	155	93	53	69	57	5	14
	うち重度	87	134	23	18	46	17	5	15	6	0	4
	精神障害者	2,377	2,672	374	368	468	559	261	357	221	26	38
	その他障害者	196	187	24	31	20	61	14	25	4	5	3
就業中の者	合 計	12,967	13,344	1,829	3,169	1,646	2,069	1,524	1,474	1,145	243	245
	うち重度	2,969	2,953	411	622	366	483	359	336	262	61	53
	身体障害者	4,946	5,009	611	1,133	593	739	601	615	474	118	125
	うち重度	1,924	1,948	245	411	246	335	223	219	175	50	44
	知的障害者	3,262	3,237	461	784	392	437	385	360	305	48	65
	うち重度	1,045	1,005	166	211	120	148	136	117	87	11	9
	精神障害者	4,252	4,611	703	1,138	620	753	499	445	342	66	45
	その他障害者	507	487	54	114	41	140	39	54	24	11	10
保留中の者	合 計	4,015	3,721	976	215	85	1,034	691	21	521	137	41
	うち重度	805	724	204	22	13	198	149	4	84	38	12
	身体障害者	1,789	1,647	510	46	35	427	312	14	222	62	19
	うち重度	676	613	178	16	6	178	128	3	71	26	7
	知的障害者	469	404	94	21	13	72	78	2	79	34	11
	うち重度	129	111	26	6	7	20	21	1	13	12	5
	精神障害者	1,569	1,520	351	139	35	455	281	4	206	39	10
	その他障害者	188	150	21	9	2	80	20	1	14	2	1

## 2. 障害者の産業別・職業別・障害部位別・規模別就職状況

(令和6年度)

産業別・職業別 障害部位別・規模別		身体障害者		知的障害者		精神障害者	その他 障害者
		うち重度		うち重度			
産業別	合計	390	136	296	64	1,078	59
	AB 農, 林, 漁業	4	1	5	3	19	2
	C 鉱業	0	0	0	0	1	0
	D 建設業	12	2	7	0	18	1
	E 製造業	43	16	66	12	167	4
	F 電気・ガス・熱供給・水道業	1	0	0	0	1	0
	G 情報通信業	0	0	0	0	5	0
	H 運輸業, 郵便業	17	2	17	1	39	4
	I 卸売業, 小売業	23	9	14	2	87	6
	J 金融業, 保険業	3	2	1	0	12	0
	K 不動産業, 物品賃貸業	7	3	2	1	13	0
	L 学術研究, 専門・技術サービス業	4	2	1	0	8	1
	M 宿泊業, 飲食サービス業	13	3	17	1	33	2
	N 生活関連サービス業, 娯楽業	7	2	4	2	20	2
	O 教育, 学習支援業	10	5	0	0	17	0
	P 医療, 福祉	139	52	108	35	441	22
	Q 複合サービス業	2	0	1	0	8	0
	R サービス業	62	19	46	7	129	8
	ST 公務, その他	43	18	7	0	60	7
職業別	合計	390	136	296	64	1,078	59
	A 管理	1	1	0	0	2	0
	B 専門・技術	24	10	6	2	76	7
	C 事務	103	40	24	4	244	14
	D 販売	9	4	7	2	34	2
	E サービス	58	20	42	9	164	6
	F 保安	17	6	8	2	13	4
	G 農林漁業	7	3	11	8	35	2
	H 生産工程	38	17	53	9	164	3
	I 輸送・機械運転	28	5	2	0	30	2
	J 建設・採掘	5	1	4	0	11	0
	K 運搬・清掃・包装等	100	29	139	28	305	19
	分類不能の職業	0	0	0	0	0	0
障害部位別	合計	390	136				
	01 視覚	24	13				
	02 聴覚	49	23				
	03 平衡機能	1	0				
	04 音声・言語	6	1				
	05 上肢切断	7	0				
	06 上肢機能	54	13				
	07 下肢切断	7	2				
	08 下肢機能	98	18				
	09 体幹機能	14	2				
	10 脳病変上肢機能	1	1				
	11 脳病変移動機能	0	0				
	12 心臓機能	60	31				
	13 腎臓機能	34	22				
	14 呼吸器機能	6	0				
	15 膀胱・直腸機能	12	0				
	16 免疫機能	4	3				
	17 肝臓機能	6	6				
	19 その他の身体障害	7	1				
企業規模	合計	390	136	296	64	1,078	59
	49人以下	148	43	115	34	452	33
	50～99人	55	21	44	7	122	7
	100～299人	46	24	61	11	172	6
	300～499人	29	6	19	2	69	3
	500～999人	22	6	9	3	68	1
	1000人以上	90	36	48	7	195	9

### 3. 障害者の求職登録状況

(令和7年3月末現在)

		性、程度	計		男	女	計のうち 重度障害者	
区分	障害部位							
有効求職者	合計		4,849	(2,722)	2,918	1,920	648	(452)
	身体障害者		1,400	(1,203)	985	411	514	(423)
	01. 視覚		86		65	21	35	
	02～04 聴覚・平衡・音声言語		171		101	69	80	
	05.06 上肢切断機能		269		201	68	90	
	07.08 下肢切断機能		335		207	127	61	
	09. 体幹機能		80		54	25	20	
	10.11 脳病変による運動機能		6		4	2	4	
	12～17 内臓機能		425		334	90	219	
	19. その他身体障害		28		19	9	5	
	知的障害者		590	(131)	359	230	134	
	精神障害者		2,672	(1,279)	1,483	1,184		
	31. 統合失調症		450		258	192		
	32. そううつ病(そう病・うつ病を含む)		1,433		737	692		
	33. てんかん		99		62	37		
	34. その他精神障害		690		426	263		
	その他障害者		187	(103)	91	95		
就業者	合計		13,344	(7,570)	8,483	4,832	2,953	1,802
	身体障害者		5,009	(4,103)	3,383	1,619	1,948	1,494
	01. 視覚		273		190	82	143	
	02～04 聴覚・平衡・音声言語		833		491	342	498	
	05.06 上肢切断機能		1,033		759	270	265	
	07.08 下肢切断機能		1,364		846	518	223	
	09. 体幹機能		278		199	78	87	
	10.11 脳病変による運動機能		67		37	30	36	
	12～17 内臓機能		1,142		851	290	691	
	19. その他身体障害		19		10	9	5	
	知的障害者		3,237	(1,001)	2,179	1,042	1,005	
	精神障害者		4,611	(2,253)	2,647	1,960		
	31. 統合失調症		587		364	223		
	32. そううつ病(そう病・うつ病を含む)		1,761		880	880		
	33. てんかん		150		98	52		
	34. その他精神障害		2,113		1,305	805		
	その他障害者		487	(195)	274	211		
保留中の者	合計		3,721	(2,698)	2,321	1,392	724	(607)
	身体障害者		1,647	(1,528)	1,135	510	613	(564)
	01. 視覚		100		73	27	50	
	02～04 聴覚・平衡・音声言語		152		101	51	75	
	05.06 上肢切断機能		321		231	90	97	
	07.08 下肢切断機能		445		251	193	60	
	09. 体幹機能		122		90	31	45	
	10.11 脳病変による運動機能		15		10	5	8	
	12～17 内臓機能		485		372	113	277	
	19. その他身体障害		7		7	0	1	
	知的障害者		404	(160)	254	148	111	
	精神障害者		1,520	(906)	840	676		
	31. 統合失調症		151		86	65		
	32. そううつ病(そう病・うつ病を含む)		417		204	213		
	33. てんかん		46		22	24		
	34. その他精神障害		906		528	374		
	その他障害者		150	(98)	92	58		

(注) ( ) 内は45歳以上の者

4. 地方公共団体等における障害者の雇用状況

(1) 法定雇用率2.8%が適用される機関

(令和6年6月1日現在)

区分	① 法定雇用障害者数の算定の基礎となる職員数	② 障害者の数							③ 実雇用率 F÷①×100
		A.重度身体障害者及び重度知的障害者	B.重度身体障害者、重度知的障害者及び精神障害者である短時間勤務職員	C. 重度以外の身体障害者、知的障害者及び精神障害者	D.重度以外身体障害者及び知的障害者である短時間勤務職員	E.重度身体障害者、重度知的障害者及び精神障害者である特定短時間勤務職員	F. 計 A×2+B+C+(D+E)×0.5	G. うち新規雇用分	
県の機関	人 5,347.5 ( 5,329.0 )	人 49 ( 42 )	人 7 ( 6 )	人 60 ( 60 )	人 7 ( 6 )	人 0 ( — )	人 168.5 ( 153.0 )	人 6.5 ( 8.0 )	% 3.15 ( 2.84 )
市町の機関	23,226.0 ( 23,200.0 )	144 ( 142 )	37 ( 34 )	305 ( 299 )	26 ( 26 )	8 ( — )	647.0 ( 630.0 )	51.5 ( 52.5 )	2.79 ( 2.72 )

- [注] 1 ①欄の「法定雇用障害者数の算定の基礎となる職員数」とは、職員総数から除外職員数及び除外率相当職員数(旧除外職員が職員総数に占める割合を元に設定した除外率を乗じて得た数)を除いた職員数である。
- 2 法令上、②A欄の「重度身体障害者及び重度知的障害者」については、1人を2人に相当するものとしており、F欄の計を算出するに当たりダブルカウントを行い、D欄の「重度以外の身体障害者及び知的障害者である短時間勤務職員」及びE欄の「重度身体障害者、重度知的障害者及び精神障害者である特定短時間勤務職員」については、1人を0.5人に相当するものとしており、F欄の計を算出するに当たり0.5カウントとしている。  
ただし、B欄の「重度身体障害者、重度知的障害者及び精神障害者である短時間勤務職員」については、1人を1カウントとしている。
- 3 A、C欄は1週間の所定労働時間が30時間以上の職員、B、D欄は1週間の所定労働時間が20時間以上30時間未満の職員、E欄は1週間の所定労働時間が10時間以上20時間未満の職員である。
- 4 G欄の「うち新規雇用分」は令和5年6月2日から令和6年6月1日までの1年間に新規に雇い入れられた障害者数である。
- 5 ( )内は令和5年6月1日現在の数値である。

(2) 法定雇用率2.7%が適用される機関

(令和6年6月1日現在)

区分	① 法定雇用障害者数の算定の基礎となる職員数	② 障害者の数							③ 実雇用率 F÷①×100
		A.重度身体障害者及び重度知的障害者	B.重度身体障害者、重度知的障害者及び精神障害者である短時間勤務職員	C. 重度以外の身体障害者、知的障害者及び精神障害者	D.重度以外身体障害者及び知的障害者である短時間勤務職員	E.重度身体障害者、重度知的障害者及び精神障害者である特定短時間勤務職員	F. 計 A×2+B+C+(D+E)×0.5	G. うち新規雇用分	
県教育委員会	人 12,084.5 ( 12,132.0 )	人 77 ( 76 )	人 18 ( 17 )	人 158 ( 150 )	人 18 ( 16 )	人 3 ( — )	人 340.5 ( 327.0 )	人 36.5 ( 11.0 )	% 2.82 ( 2.70 )

[注] (1)に同じ。

5. 民間企業における障害者の雇用状況

(1) 三重県の一般の民間企業における障害者数及び実雇用率の推移

(各年6月1日現在 単位：人、%、ポイント)

区 分	年	平成 28	29	30	1	令和 2	3	4	5	6
障害者数		3,671.0	3,865.0	4,259.5	4,439.0	4,571.5	4,720.5	4,881.0	5,214.5	5,261.5
	増・減	222.5	194.0	394.5	179.5	132.5	149.0	160.5	333.5	47.0
実雇用率		2.04	2.08	2.20	2.26	2.28	2.36	2.42	2.56	2.52
	増・減	0.07	0.04	0.12	0.06	0.02	0.08	0.06	0.14	▲0.04

- 〔注〕 1. 雇用義務のある企業（平成24年度までは56人以上規模、25年度～29年度は50人以上規模、30年度～令和2年度は45.5人以上規模、3年度～5年度以降は43.5人以上規模、6年度以降は40.0人以上規模の企業）についての集計である。  
2. 障害者数とは、次に掲げる者の合計数である。

令和6年度 以降	平成23年度 以降	平成18年度 以降	平成17年度 まで	身体障害者（重度身体障害者はダブルカウント） 知的障害者（重度知的障害者はダブルカウント） 重度身体障害者である短時間労働者 重度知的障害者である短時間労働者
				精神障害者 精神障害者である短時間労働者（※）
				身体障害者である短時間労働者（0.5人でカウント） 知的障害者である短時間労働者（0.5人でカウント）
				重度身体障害者である特定短時間労働者（0.5人でカウント） 重度知的障害者である特定短時間労働者（0.5人でカウント） 精神障害者である特定短時間労働者（0.5人でカウント）

- ※ 精神障害者である短時間労働者については、平成18年度から令和4年度までは、0.5人でカウントしていた。  
ただし、平成30年度から令和4年度までは、次のいずれかに該当する者についてのみ、1人とカウントしていた。  
①報告年の3年前の年に属する6月2日以降に採用された者であること。  
②報告年の3年前の年に属する6月2日より前に採用された者で、同日以降に精神障害者保健福祉手帳を取得した者であること。  
令和5年度以降は、精神障害者である短時間労働者は、1人とカウントとしている。

(2) 障害者の雇用状況

(令和6年6月1日現在)

区 分	企業数	法定雇用 障害者数の 算定基礎 となる 労働者数	障害者の数						実雇用率	雇用率達成 企業の割合
			A 重度 障害者	B 重度の 短時間 障害者	C 重度 障害者以外 の障害者	D 重度 以外の 短時間 障害者	E 特定 短時間 障害者	合 計 A×2+B+C+ (D+E)×0.5		
一般の 民間企業	企業 人	人	人	人	人	人	人	人	%	%
	1,426 (1,309)	208,405.0 (203,602.0)	962 (924)	577 (733)	2,487 (2,366)	435 (535)	112 (－)	5,261.5 (5,214.5)	2.52 (2.56)	57.6 (61.9)

- 〔注〕 1. 法定雇用障害者数の算定基礎となる労働者数とは、常用労働者数から除外率相当数（身体障害者、知的障害者及び精神障害者が就業することが困難であると認められる職種が相当の割合を占める業種について定められた率を乗じて得た数）を除いた労働者数である。  
2. 障害者の数とは、身体障害者と知的障害者と精神障害者の計である。A欄の「重度障害者」（重度身体障害者及び重度知的障害者）については、1人を2人に相当するものとしており、ダブルカウントしている。C欄の「重度以外の短時間障害者」（重度以外の身体・知的障害者である短時間労働者）、D欄の「特定短時間障害者」（重度身体・重度知的・精神障害者である特定短時間障害者）については、1人を0.5人に相当するものとして0.5カウントしている。ただし、B欄の「重度の短時間障害者」（重度身体・重度知的障害者及び精神障害者である短時間勤務職員）については、1人を1カウントとしている。  
3. A、C欄は1週間の所定労働時間が30時間以上の労働者、B、D欄は1週間の所定労働時間が20時間以上30時間未満の労働者、E欄は1週間の所定労働時間が10時間以上20時間未満の労働者である。  
4. ( )内は令和5年6月1日現在の数値である。

(3) 規模別障害者の雇用状況

(令和6年6月1日現在)

区 分	企業数	法定雇用 障害者数の 算定基礎 となる 労働者数	障害者の数						実雇用率	雇用率達成 企業の割合
			A 重度 障害者	B 重度の 短時間 障害者	C 重度 障害者以外 の障害者	D 重度 以外の 短時間 障害者	E 特定 短時間 障害者	合 計 A×2+B+C+ (D+E)×0.5		
人	企業	人	人	人	人	人	人	人	%	%
40人～ 100人未満	874 (751)	53,907.0 (48,380.0)	185 (160)	148 (297)	583 (528)	139 (226)	28 (－)	1,184.5 (1,258.0)	2.20 (2.60)	55.3 (59.3)
100人～ 300人未満	413 (419)	63,262.5 (64,001.5)	284 (283)	239 (238)	792 (788)	170 (181)	33 (－)	1,700.5 (1,682.5)	2.69 (2.63)	61.5 (65.9)
300人～ 500人未満	76 (77)	25,890.0 (26,691.5)	117 (121)	66 (64)	336 (333)	40 (43)	15 (－)	663.5 (660.5)	2.56 (2.47)	61.8 (66.2)
500人～ 1,000人未満	49 (48)	30,594.0 (29,883.5)	156 (138)	71 (83)	351 (313)	51 (49)	15 (－)	767.0 (696.5)	2.51 (2.33)	57.1 (56.3)
1,000人以上	14 (14)	34,751.5 (34,645.5)	220 (222)	53 (51)	425 (404)	35 (36)	21 (－)	946.0 (917.0)	2.72 (2.65)	71.4 (78.6)
計	1,426 (1,309)	208,405.0 (203,602.0)	962 (924)	577 (733)	2,487 (2,366)	435 (535)	112 (－)	5,261.5 (5,214.5)	2.52 (2.56)	57.6 (61.9)

- 〔注〕 (2)に同じ。

（４）産業別障害者の雇用状況

（令和６年６月１日現在）

事項 産業別	企業数	法定雇用障害者数の 算定基礎となる 労働者数	障害者の数						実雇用率	雇用率達成 企業の割合
			A重度障害者	B重度の 短時間 障害者	C重度障害者 以外の障害者	D重度障害者 以外の短時間 障害者	E特定短時間 障害者	合計 A×2+B+C+(D+E) ×0.5		
	企業	人	人	人	人	人	人	人	%	%
農、林業、漁業	9 (8)	653.5 (678.5)	0 (0)	2 (1)	12 (17)	5 (2)	1 (－)	17.0 (19.0)	2.60 (2.80)	88.9 (87.5)
鉱業、採石業、 砂利採取業	3 (3)	659.5 (690.5)	2 (2)	0 (0)	5 (4)	0 (0)	0 (－)	9.0 (8.0)	1.36 (1.16)	0.0 (0.0)
建設業	54 (40)	4,286.5 (3,585.5)	26 (24)	5 (6)	46 (37)	3 (1)	4 (－)	106.5 (91.5)	2.48 (2.55)	59.3 (70.0)
製造業	429 (392)	74,400.0 (72,796.0)	380 (362)	53 (51)	908 (877)	37 (36)	3 (－)	1,741.0 (1,670.0)	2.34 (2.29)	55.7 (62.5)
食料品・たばこ	63 (62)	10,059.0 (9,948.5)	35 (33)	19 (17)	124 (120)	12 (14)	2 (－)	220.0 (210.0)	2.19 (2.11)	55.6 (59.7)
繊維	12 (12)	1,208.0 (1,182.0)	4 (4)	3 (2)	15 (12)	2 (2)	0 (－)	27.0 (23.0)	2.24 (1.95)	75.0 (50.0)
木材・家具	8 (6)	661.0 (381.0)	1 (1)	0 (0)	14 (10)	0 (0)	0 (－)	16.0 (12.0)	2.42 (3.15)	75.0 (100.0)
パルプ・印刷	8 (7)	722.0 (716.5)	3 (4)	0 (0)	3 (4)	1 (1)	0 (－)	9.5 (12.5)	1.32 (1.74)	12.5 (42.9)
化学工業	51 (49)	7,491.5 (7,417.0)	40 (37)	1 (4)	86 (84)	2 (2)	0 (－)	168.0 (163.0)	2.24 (2.20)	54.9 (63.3)
窯業・土石	21 (19)	2,823.0 (2,806.5)	16 (14)	1 (2)	32 (34)	0 (0)	0 (－)	65.0 (64.0)	2.30 (2.28)	71.4 (78.9)
鉄鋼	7 (2)	625.0 (312.0)	3 (1)	0 (0)	4 (4)	0 (0)	0 (－)	10.0 (6.0)	1.60 (1.92)	28.6 (50.0)
非鉄金属	8 (8)	613.5 (611.0)	3 (2)	0 (0)	8 (10)	1 (0)	1 (－)	15.0 (14.0)	2.44 (2.29)	62.5 (87.5)
金属製品	45 (40)	4,150.0 (4,146.5)	21 (21)	1 (0)	49 (52)	1 (1)	0 (－)	92.5 (94.5)	2.23 (2.28)	51.1 (57.5)
電気機械器具	55 (49)	22,497.5 (21,979.0)	136 (132)	12 (10)	293 (277)	7 (5)	0 (－)	580.5 (553.5)	2.58 (2.52)	69.1 (67.3)
その他機械器具	116 (106)	19,421.5 (18,850.5)	102 (96)	14 (12)	217 (210)	9 (10)	0 (－)	439.5 (419.0)	2.26 (2.22)	49.1 (57.5)
その他	35 (32)	4,128.0 (4,445.5)	16 (17)	2 (4)	63 (60)	2 (1)	0 (－)	98.0 (98.5)	2.37 (2.22)	57.1 (68.8)
電気・ガス・熱供給	2 (2)	266.5 (258.5)	1 (1)	0 (0)	4 (3)	0 (2)	0 (－)	6.0 (6.0)	2.25 (2.32)	50.0 (100.0)
情報通信業	14 (15)	2,562.5 (2,995.5)	8 (6)	4 (6)	26 (30)	1 (1)	0 (－)	46.5 (48.5)	1.81 (1.62)	42.9 (40.0)
運輸業、郵便業	122 (117)	14,832.0 (14,546.0)	80 (81)	18 (16)	203 (192)	28 (23)	4 (－)	397.0 (381.5)	2.68 (2.62)	70.5 (68.4)
卸売業、小売業	161 (141)	24,583.5 (23,246.0)	100 (93)	81 (73)	256 (224)	61 (68)	24 (－)	579.5 (517.0)	2.36 (2.22)	50.3 (53.9)
金融業、保険業	12 (10)	7,834.5 (7,845.5)	34 (42)	8 (11)	114 (99)	11 (11)	3 (－)	197.0 (199.5)	2.51 (2.54)	41.7 (60.0)
不動産業、 物品賃貸業	10 (12)	1,295.0 (1,541.0)	3 (4)	3 (3)	15 (19)	5 (2)	0 (－)	26.5 (31.0)	2.05 (2.01)	40.0 (66.7)
学術研究、 専門・技術サービス業	19 (18)	2,536.5 (2,468.0)	6 (8)	5 (5)	35 (26)	2 (2)	1 (－)	53.5 (48.0)	2.11 (1.94)	63.2 (50.0)
宿泊業、 飲食サービス業	43 (37)	5,722.0 (5,461.0)	23 (17)	30 (27)	67 (66)	25 (28)	10 (－)	160.5 (141.0)	2.80 (2.58)	48.8 (62.2)
生活関連サービス業、 娯楽業	41 (31)	5,903.0 (5,374.0)	25 (18)	28 (25)	62 (49)	10 (12)	5 (－)	147.5 (116.0)	2.50 (2.16)	51.2 (45.2)
教育、学習支援業	28 (24)	3,275.0 (2,998.5)	10 (11)	5 (4)	23 (18)	2 (4)	0 (－)	49.0 (46.0)	1.50 (1.53)	28.6 (37.5)
医療、福祉	285 (273)	36,898.0 (36,434.5)	176 (181)	292 (470)	446 (435)	212 (306)	51 (－)	1,221.5 (1,420.0)	3.31 (3.90)	68.8 (74.4)
複合サービス事業	13 (13)	4,826.0 (4,956.5)	21 (18)	14 (14)	49 (53)	7 (7)	1 (－)	109.0 (106.5)	2.26 (2.15)	53.8 (46.2)
サービス業	181 (173)	17,871.0 (17,726.5)	67 (56)	29 (21)	216 (217)	26 (30)	5 (－)	394.5 (365.0)	2.21 (2.06)	52.5 (50.9)
計	1,426 (1,309)	208,405.0 (203,602.0)	962 (924)	577 (733)	2,487 (2,366)	435 (535)	112 (－)	5,261.5 (5,214.5)	2.52 (2.56)	57.6 (61.9)

〔注〕（２）に同じ。

## VI 外国人雇用状況

## 1. 外国人雇用状況

### (1) 外国人雇用状況

(令和6年10月末現在)

企 業 数 (社)	外国人労働者数 (人)	うち派遣・請負 労働者数 (人)	派遣・請負 労働者比率 (%)
4,961	37,091	10,648	28.7

### (2) 規模別外国人雇用状況

区 分	企 業 数 (社)	外国人労働者数 (人)	うち派遣・請負 労働者数 (人)	派遣・請負 労働者比率 (%)
30人未満	3,269	14,563	2,903	19.9
30～99人	1,011	9,975	3,552	35.6
100～499人	504	9,711	3,801	39.1
500人以上	138	2,773	392	14.1
不明	39	69	0	0.0
計	4,961	37,091	10,648	28.7

### (3) 産業別外国人雇用状況

区 分	企 業 数 (社)	外国人労働者数 (人)	うち派遣・請負 労働者数 (人)	派遣・請負 労働者比率 (%)
農 業 、 林 業	105	456	18	3.9
漁 業	27	129	0	0.0
鉱 業 、 採 石 業 、 砂 利 採 取 業	7	20	0	0.0
建 設 業	810	2,665	156	5.9
製 造 業	1,390	15,976	2,724	17.1
電 気 ・ ガ ス ・ 熱 供 給 ・ 水 道 業	3	6	0	0.0
情 報 通 信 業	16	65	15	23.1
運 輸 業 、 郵 便 業	209	1,739	721	41.5
卸 売 業 、 小 売 業	664	2,895	414	14.3
金 融 業 、 保 険 業	15	35	1	2.9
不 動 産 業 、 物 品 賃 貸 業	29	196	25	12.8
学術研究、専門・技術サービス業	49	184	16	8.7
宿 泊 業 、 飲 食 サ ー ビ ス 業	524	2,247	230	10.2
生 活 関 連 サ ー ビ ス 業 、 娯 楽 業	67	146	12	8.2
教 育 、 学 習 支 援 業	112	400	15	3.8
医 療 、 福 祉	407	2,117	201	9.5
複 合 サ ー ビ ス 事 業	40	155	75	48.4
サ ー ビ ス 業 (他に分類されないもの)	436	7,361	6,003	81.6
公 務 (他に分類されないものを除く)	38	248	21	8.5
分 類 不 能 の 産 業	13	51	1	2.0
計	4,961	37,091	10,648	28.7

(4) 国籍別・産業別外国人労働者数

	全産業計数	建設業	製造業	情報通信業	卸売業 小売業	宿泊業 飲食サービス業	教育 学習支援業	医療 福祉	サービス業 (他に分類されないもの)
総数	37,091	2,665	15,976	65	2,895	2,247	400	2,117	7,361
ベトナム	10,133	1,005	5,569	14	723	494	15	471	1,148
中国 (香港、マカオを含む)	3,087	103	1,620	10	348	321	61	91	284
フィリピン	5,077	233	2,126	4	215	204	30	326	1,554
ネパール	1,896	39	209	0	420	459	20	215	379
インドネシア	3,365	411	1,612	0	269	42	11	313	292
ブラジル	6,444	262	2,050	3	218	208	43	255	2,653
ミャンマー	1,323	156	488	19	186	113	5	237	42
韓国	196	8	58	0	24	32	14	11	29
タイ	1,350	51	913	0	68	49	5	21	104
スリランカ	542	6	80	14	121	140	7	39	67
ペルー	1,527	128	528	0	96	82	2	67	478
G7等	333	4	41	0	14	5	138	8	16
うちアメリカ	182	1	15	0	4	0	76	3	6
うちイギリス	39	0	2	0	0	0	21	2	1
その他	1,818	259	682	1	193	98	49	63	315

(5) 国籍別・在留資格別外国人労働者数

	総数	専門的・ 技術的分野	特定活動	技能実習	資格外活動	身分に基づく 在留資格	不明
全国籍計	37,091	8,380	1,038	10,876	1,973	14,824	0
ベトナム	10,133	3,849	466	5,077	490	251	0
中国 (香港、マカオを含む)	3,087	985	47	885	156	1,014	0
フィリピン	5,077	497	44	599	5	3,932	0
ネパール	1,896	694	144	51	913	94	0
インドネシア	3,365	821	115	2,113	43	273	0
ブラジル	6,444	19	8	0	4	6,413	0
ミャンマー	1,323	392	55	832	34	10	0
韓国	196	69	3	0	12	112	0
タイ	1,350	220	11	746	16	357	0
スリランカ	542	218	35	25	227	37	0
ペルー	1,527	5	5	44	0	1,473	0
G7等	333	214	5	0	4	110	0
うちアメリカ	182	139	0	0	0	43	0
うちイギリス	39	28	1	0	0	10	0
その他	1,818	397	100	504	69	748	0

注1：「専門的・技術的分野の在留資格」には、在留資格「教授」、「芸術」、「宗教」、「報道」、「高度専門職1号・2号」、「経営・管理」、「法律・会計業務」、「医療」、「研究」、「教育」、「技術・人文知識・国際業務」、「企業内転勤」、「介護」、「興行」、「技能」、「特定技能」が含まれる。

注2：在留資格「特定活動」に該当する活動には、外交官等の家事使用人、ワーキング・ホリデー、経済連携協定に基づく外国人看護師・介護福祉士候補者等が含まれる。

注3：在留資格「特定技能」は、専門的・技術的分野の在留資格に含む。

注4：G7等とは、フランス、アメリカ、イギリス、ドイツ、イタリア、カナダ、オーストラリア、ニュージーランド、ロシアをいう。



## VII 雇用保険業務取扱状況

※ 「分類不能」 事業所に係る記録において、産業分類番号が入っていないか、またはありえない番号が入っているもの。

「0人事業所」適用事業所ではあるが、対応する被保険者のいない事業所。

## 1. 雇用保険業務主要指標

種別 \ 年度		令和2年度	令和3年度	令和4年度	令和5年度	令和6年度
適用関係	1 適用事業所数	29,527	30,011	30,163	30,285	30,185
	新規適用数	1,446	1,375	1,170	1,183	1,067
	2 被保険者数	505,046	506,319	507,077	507,399	505,081
	3 資格取得者数	82,408	84,103	85,346	83,996	80,088
	4 資格喪失者数	80,134	84,899	85,760	82,199	81,839
失業給付関係	5 受給資格決定件数	21,287	18,527	18,863	19,741	19,441
	6 初回受給者数	18,374	16,170	16,077	17,276	17,403
	7 受給者実人員 (月平均)	83,346 (6,946)	74,867 (6,239)	70,662 (5,889)	76,366 (6,364)	79,566 (6,631)
	8 就職件数	4,718	4,799	4,532	4,562	4,334
	9 高年齢求職者 給付受給者数	5,746	5,689	5,886	6,106	6,416
	10 特例一時金受給者数	99	86	78	67	74
	11 日雇受給者実人員 (月平均)	93 (8)	100 (8)	61 (6)	29 (2)	31 (2)
	12 不正受給摘発件数	75	43	60	46	37

〔注〕 適用事業所数及び被保険者数は年度末現在の数値である。

## 2. 適用事業所及び被保険者移動状況

年度別 安定所別	区分	適用事業所関係		被保険者関係		
		新規適用事業所数	廃止事業所数	資格取得者数	資格喪失者数	離職票交付枚数
令和2年度		1,446	902	82,408	80,134	47,717
令和3年度		1,375	920	84,103	84,899	47,296
令和4年度		1,170	1,035	85,346	85,760	49,261
令和5年度		1,183	1,090	83,996	82,199	50,229
令和6年度		1,067	1,189	80,088	81,839	50,026
桑名		119	141	8,637	8,881	5,332
四日市		253	355	20,131	21,070	12,690
鈴鹿		144	139	11,838	12,606	7,565
津		169	173	14,840	14,146	8,740
松阪		136	135	8,901	8,852	5,513
伊勢		125	127	7,598	7,858	4,949
伊賀		89	66	6,312	6,462	3,890
尾鷲		15	30	1,016	1,104	741
熊野		17	23	815	860	606

3. 安定所別・産業別・規模別適用事業所数及び被保険者数

(令和7年3月末現在)

安定所別 年度別・ 産業別・規模別		計		桑 名		四 日 市		鈴 鹿		津		松 阪		伊 勢		伊 賀		尾 鷲		熊 野	
		事 業 所 数	被 保 険 者 数	事 業 所 数	被 保 険 者 数	事 業 所 数	被 保 険 者 数	事 業 所 数	被 保 険 者 数	事 業 所 数	被 保 険 者 数	事 業 所 数	被 保 険 者 数	事 業 所 数	被 保 険 者 数	事 業 所 数	被 保 険 者 数	事 業 所 数	被 保 険 者 数	事 業 所 数	被 保 険 者 数
令 和 2 年 度 末 計		29,527	505,046	3,250	56,354	6,686	128,076	3,772	71,531	4,661	91,191	3,439	52,561	3,973	53,728	2,364	37,987	727	7,380	655	6,238
3		30,011	506,319	3,341	56,225	6,804	131,293	3,841	71,648	4,732	91,141	3,502	51,198	4,036	53,376	2,376	37,961	721	7,308	658	6,169
4		30,163	507,077	3,379	56,039	6,856	131,867	3,896	69,927	4,755	90,622	3,513	51,226	4,017	53,215	2,391	40,796	713	7,192	643	6,193
5		30,285	507,399	3,425	56,842	6,846	131,344	3,918	69,891	4,759	90,897	3,560	51,272	4,031	52,921	2,414	40,842	698	7,217	634	6,173
6		30,185	505,081	3,414	56,780	6,740	130,435	3,928	69,197	4,764	91,303	3,556	50,919	4,036	52,623	2,436	40,576	682	7,123	629	6,125
産 業 別	A 農 業 , 林 業 (01,02)	509	3,194	52	430	49	189	77	359	68	587	81	432	62	359	69	470	22	125	29	243
	B 漁 業 (03,04)	82	754	0	0	2	18	0	0	1	1	2	5	40	391	0	0	32	285	5	54
	C 鉱 業 , 採 石 業 , 砂 利 採 取 業 (05)	48	924	7	194	4	34	5	64	4	22	6	463	10	51	7	59	5	37	0	0
	D 建 設 業 (06~08)	6,286	31,812	643	3,364	1,742	9,205	957	3,940	888	4,983	719	3,728	671	3,664	400	1,522	119	706	147	700
	E 製 造 業 (09~32)	4,170	166,566	692	23,545	880	41,422	530	30,438	511	20,358	469	15,539	493	13,730	439	18,323	98	1,744	58	1,467
	食 料 品 (09)	532	15,350	38	2,302	113	3,357	45	888	73	2,497	78	2,105	100	2,392	39	1,186	32	510	14	113
	飲 料 ・ た ば こ ・ 飼 料 (10)	63	1,234	6	20	20	467	9	417	5	30	1	7	7	41	13	223	1	15	1	14
	織 維 工 業 (11)	161	2,707	26	372	39	654	17	482	12	351	20	236	12	191	32	380	3	41	0	0
	木 材 ・ 木 製 品 (12)	185	1,389	23	179	17	233	11	71	15	325	51	232	22	87	22	150	10	28	14	84
	家 具 ・ 装 備 品 (13)	75	1,057	10	73	9	16	3	135	10	250	9	44	17	154	9	292	6	91	2	2
	パ ル プ ・ 紙 ・ 紙 加 工 品 (14)	58	1,348	5	62	16	246	10	281	6	108	5	86	7	96	7	50	0	0	2	419
	印 刷 ・ 同 関 連 産 業 (15)	124	1,615	10	194	26	277	7	68	30	214	14	569	21	216	11	55	2	12	3	10
	化 学 工 業 (16)	143	14,747	12	405	62	9,935	18	923	10	403	6	1,153	6	346	28	1,572	1	10	0	0
	石 油 製 品 ・ 石 炭 製 品 (17)	12	1,071	2	69	5	745	2	222	1	1	1	13	1	21	0	0	0	0	0	0
	プ ラ ス チ ッ ク 製 品 (18)	119	4,839	20	903	18	395	12	896	22	729	11	124	6	19	28	1,578	1	1	1	194
	ゴ ム 製 品 (19)	62	7,332	9	2,035	8	531	7	125	14	1,340	13	1,558	4	1,197	3	97	4	449	0	0
	な め し 革 ・ 同 製 品 ・ 毛 皮 (20)	5	23	0	0	1	2	0	0	2	16	1	4	0	0	1	1	0	0	0	0
	窯 業 ・ 土 石 製 品 (21)	206	5,880	28	746	66	1,249	16	441	12	399	25	1,757	17	201	33	904	3	52	6	131
	鉄 鋼 業 (22)	96	2,174	42	1,094	18	557	7	12	10	114	8	141	5	58	4	195	1	2	1	1
	非 鉄 金 属 (23)	48	2,312	20	1,281	9	136	7	395	1	9	1	71	2	40	8	380	0	0	0	0
	金 属 製 品 (24)	652	10,227	151	1,801	159	2,083	70	999	71	1,562	50	539	69	1,584	65	1,534	13	118	4	7
	は ん 用 機 械 器 具 (25)	273	12,011	40	3,993	70	1,164	31	1,974	30	599	44	1,308	30	1,120	26	1,849	2	4	0	0
	生 産 用 機 械 器 具 (26)	163	6,526	100	2,198	32	539	8	105	2	90	2	42	2	138	17	3,414	0	0	0	0
	業 務 用 機 械 器 具 (27)	50	975	16	494	10	137	11	177	2	3	2	8	3	11	5	140	0	0	1	5
	電 子 部 品 ・ デ バ イ ス ・ 電 子 回 路 (28)	48	12,521	4	22	8	7,631	6	2,420	4	211	12	1,285	6	161	7	364	0	0	1	427
	電 気 機 械 器 具 (29)	366	31,886	40	2,613	68	7,938	40	4,712	60	7,221	58	3,465	68	4,476	25	1,218	5	207	2	36
	情 報 通 信 機 械 器 具 (30)	10	441	0	0	1	5	1	39	4	82	1	35	2	247	1	33	0	0	0	0
	輸 送 用 機 械 器 具 (31)	491	24,309	56	2,214	65	2,714	171	12,632	85	3,368	31	556	42	438	27	2,291	11	92	3	4
	そ の 他 の 製 造 業 (32)	228	4,592	34	475	40	411	21	2,024	30	436	25	201	44	496	28	417	3	112	3	20
	F 電 気 ・ ガ ス ・ 熱 供 給 ・ 水 道 業 (33~36)	39	720	6	24	3	205	5	9	10	225	6	86	5	32	3	138	1	1	0	0
	G 情 報 通 信 業 (37~41)	252	4,450	25	65	60	921	28	127	58	1,948	22	491	31	628	22	232	2	13	4	25
	H 運 輸 業 , 郵 便 業 (42~49)	1,257	34,190	127	3,120	357	11,877	205	7,395	153	5,421	167	2,745	108	1,510	99	1,626	24	193	17	303
	I 卸 売 業 , 小 売 業 (50~61)	4,196	46,394	532	3,962	843	12,950	502	3,780	536	9,384	489	5,916	727	6,953	356	2,218	119	791	92	440
	J 金 融 業 , 保 険 業 (62~67)	282	13,287	26	684	77	4,742	20	72	74	6,661	31	858	26	111	18	55	4	87	6	17
	K 不 動 産 業 , 物 品 賃 貸 業 (68~70)	550	3,957	43	241	163	1,028	79	440	88	1,425	60	312	67	298	41	139	4	28	5	46
	L 学 術 研 究 , 専 門 ・ 技 術 サ ー ビ ス 業 (71~74)	1,143	8,199	88	592	288	2,690	128	641	228	1,663	150	851	157	1,246	72	438	16	41	16	37
	M 宿 泊 業 , 飲 食 サ ー ビ ス 業 (75~77)	1,795	17,024	167	3,396	395	5,682	185	706	284	1,563	238	1,061	358	3,931	104	314	35	123	29	248
	N 生 活 関 連 サ ー ビ ス 業 , 娯 楽 業 (78~80)	1,378	11,785	150	3,002	308	2,481	185	1,957	242	1,141	149	794	187	1,673	131	669	13	52	13	16
	O 教 育 , 学 習 支 援 業 (81,82)	541	11,173	61	347	102	2,052	79	1,346	109	4,838	52	466	78	1,422	48	613	7	29	5	60
	P 医 療 , 福 祉 (83~85)	3,820	80,683	424	9,240	681	13,519	486	9,423	709	16,839	475	10,553	557	10,798	312	6,905	87	1,919	89	1,487
	Q 複 合 サ ー ビ ス 事 業 (86,87)	617	8,010	52	424	85	1,950	64	946	120	1,111	92	1,030	110	1,464	49	826	18	125	27	134
	R サ ー ビ ス 業 (88~96)	2,871	47,707	273	2,946	658	16,614	368	6,741	582	9,383	298	3,842	318	2,751	244	4,780	57	332	73	318
	S 公 務 (97,98)	236	13,124	26	1,124	23	2,093	13	790	80	3,673	23	1,598	26	1,596	14	1,230	18	491	13	529
	T 分 類 不 能 (99)	113	1,128	20	80	20	763	12	23	19	77	27	149	5	15	8	19	1	1	1	1
規 模 別	5 人 未 満	18,176	31,275	2,006	3,424	4,006	6,880	2,428	4,051	2,821	4,878	2,212	3,822	2,468	4,284	1,446	2,505	390	706	399	725
	5 ~ 2 9 人	9,156	102,357	1,094	12,389	2,063	23,228	1,138	12,728	1,414	15,884	1,026	11,418	1,250	14,065	740	8,026	242	2,639	189	1,980
	3 0 ~ 9 9 人	1,990	103,730	219	11,644	447	23,444	242	12,242	370	19,851	225	11,856	240	11,928	172	8,978	42	2,089	33	1,698
	1 0 0 ~ 4 9 9 人	753	151,070	81	15,612	189	37,125	106	20,487	137	29,163	82	16,175	69	13,431	73	15,666	8	1,689	8	1,722
	5 0 0 人 ~ 9 9 9 人	82	57,237	10	7,209	25	16,803	9	6,553	18	12,548	11	7,648	5	3,682	4	2,794	0	0	0	0
	1 0 0 0 人 以 上	28	59,412	4	6,502	10	22,955	5	13,136	4	8,979	0	0	4	5,233	1	2,607	0	0	0	0

4. 産業別・規模別適用事業所数及び被保険者数

(令和7年3月末現在)

規模別 区 分		計 (①～⑥)		① 5人未満		② 5 ～ 29人		③ 30 ～ 99人		④ 100 ～ 499人		⑤ 500 ～ 999人		⑥ 1,000人以上		⑦ (①のうち) 0人	⑧ 労働保険 事務組合	
		事業 所 数	被保険 者 数	事業 所 数	被保険 者 数	事業 所 数	被保険 者 数	事業 所 数	被保険 者 数	事業 所 数	被保険 者 数	事業 所 数	被保険 者 数	事業 所 数	被保険 者 数	事業所数	事業 所 数	被保険 者 数
年度別・産業別																		
令和2年度末計		29,527	505,046	17,635	31,082	9,067	101,697	1,966	102,831	757	154,814	73	53,333	29	61,289	2,434	11,826	87,526
3		30,011	506,319	18,090	31,791	9,083	101,742	1,989	103,818	745	152,462	75	54,681	29	61,825	2,514	11,937	86,877
4		30,163	507,077	18,212	31,809	9,083	101,446	2,005	104,247	756	152,464	81	58,602	26	58,509	2,576	11,959	87,288
5		30,285	507,399	18,232	31,487	9,193	102,605	1,994	104,353	759	152,749	81	58,397	26	57,808	2,681	11,962	88,317
6		30,185	505,081	18,176	31,275	9,156	102,357	1,990	103,730	753	151,070	82	57,237	28	59,412	2,718	11,860	88,168
A	農 業 , 林 業 (01,02)	509	3,194	330	590	163	1,582	14	796	2	226	0	0	0	0	46	163	937
B	漁 業 (03,04)	82	754	32	65	47	539	3	150	0	0	0	0	0	0	2	48	382
C	鉱 業 , 採 石 業 , 砂 利 採 取 業 (05)	48	924	19	35	24	290	4	197	1	402	0	0	0	0	2	24	253
D	建 設 業 (06～08)	6,286	31,812	4,574	7,664	1,581	16,202	118	5,435	13	2,511	0	0	0	0	662	4,526	19,939
E	製 造 業 (09～32)	4,170	166,566	1,738	3,086	1,572	19,544	543	28,726	266	51,907	34	24,616	17	38,687	261	1,962	24,417
	食 料 品 (09)	532	15,350	203	376	224	2,704	69	3,647	32	5,852	4	2,771	0	0	33	238	3,465
	飲 料 ・ た ば こ ・ 飼 料 (10)	63	1,234	34	45	22	295	4	253	3	641	0	0	0	0	9	33	153
	織 維 工 業 (11)	161	2,707	56	106	86	1,104	14	732	5	765	0	0	0	0	7	68	1,000
	木 材 ・ 木 製 品 (12)	185	1,389	119	200	57	667	8	314	1	208	0	0	0	0	21	124	735
	家 具 ・ 装 備 品 (13)	75	1,057	48	62	18	254	6	309	3	432	0	0	0	0	7	42	211
	パ ル プ ・ 紙 ・ 紙 加 工 品 (14)	58	1,348	20	38	24	305	11	479	3	526	0	0	0	0	4	22	286
	印 刷 ・ 同 関 連 産 業 (15)	124	1,615	79	144	34	454	7	374	4	643	0	0	0	0	12	55	396
	化 学 工 業 (16)	143	14,747	29	53	52	663	30	1,667	24	5,089	6	4,556	2	2,719	6	26	627
	石 油 製 品 ・ 石 炭 製 品 (17)	12	1,071	3	7	4	52	3	168	1	220	1	624	0	0	0	3	23
	プ ラ ス チ ッ ク 製 品 製 (18)	119	4,839	37	59	46	658	22	1,228	13	2,244	1	650	0	0	8	45	1,088
	ゴ ム 製 品 (19)	62	7,332	11	21	20	330	16	856	12	2,708	1	585	2	2,832	1	31	1,224
	な め し 革 ・ 同 製 品 ・ 毛 皮 (20)	5	23	4	7	1	16	0	0	0	0	0	0	0	0	1	1	2
	窯 業 ・ 土 石 製 品 (21)	206	5,880	77	136	88	1,047	27	1,454	13	2,728	1	515	0	0	11	83	685
	鉄 鋼 業 (22)	96	2,174	39	66	34	432	21	1,044	2	632	0	0	0	0	6	42	348
	非 鉄 金 属 (23)	48	2,312	10	18	23	280	9	496	5	901	1	617	0	0	0	22	290
	金 属 製 品 (24)	652	10,227	341	627	242	2,911	49	2,477	18	2,856	2	1,356	0	0	47	376	3,751
	は ん 用 機 械 器 具 (25)	273	12,011	98	192	112	1,434	36	2,007	24	4,960	1	761	2	2,657	11	148	1,799
	生 産 用 機 械 器 具 (26)	163	6,526	58	101	73	921	22	1,054	9	1,843	0	0	1	2,607	6	96	1,017
	業 務 用 機 械 器 具 (27)	50	975	19	24	22	316	7	340	2	295	0	0	0	0	4	21	360
	電子部品・デバイス・電子回路 (28)	48	12,521	10	16	17	226	12	701	6	1,371	1	703	2	9,504	2	10	247
	電 気 機 械 器 具 (29)	366	31,886	108	197	134	1,608	69	3,715	38	7,206	12	9,544	5	9,616	16	146	2,263
	情 報 通 信 機 械 器 具 (30)	10	441	2	6	3	38	4	154	1	243	0	0	0	0	0	5	124
	輸 送 用 機 械 器 具 (31)	491	24,309	210	367	162	1,997	71	3,915	43	8,787	3	1,934	2	7,309	34	219	3,578
	そ の 他 の 製 造 業 (32)	228	4,592	123	218	74	832	26	1,342	4	757	0	0	1	1,443	15	106	745
F	電気・ガス・熱供給・水道業 (33～36)	39	720	21	38	14	207	1	56	3	419	0	0	0	0	1	14	47
G	情 報 通 信 業 (37～41)	252	4,450	163	244	63	772	17	980	9	2,454	0	0	0	0	34	48	489
H	運 輸 業 , 郵 便 業 (42～49)	1,257	34,190	394	731	620	8,238	173	8,838	64	11,407	5	3,194	1	1,782	64	410	6,322
I	卸 売 業 , 小 売 業 (50～61)	4,196	46,394	2,795	4,786	1,131	12,286	195	10,231	68	13,165	5	3,207	2	2,719	374	1,555	10,851
J	金 融 業 , 保 険 業 (62～67)	282	13,287	171	277	75	901	18	948	14	4,001	2	1,254	2	5,906	31	42	322
K	不 動 産 業 , 物 品 賃 貸 業 (68～70)	550	3,957	391	560	136	1,525	20	941	3	931	0	0	0	0	71	122	1,010
L	学術研究, 専門・技術サービス業 (71～74)	1,143	8,199	806	1,397	291	2,947	34	1,765	12	2,090	0	0	0	0	113	283	1,563
M	宿 泊 業 , 飲 食 サ ー ビ ス 業 (75～77)	1,795	17,024	1,417	1,917	292	3,204	67	3,330	15	3,207	1	618	3	4,748	349	410	1,853
N	生活関連サービス業, 娯楽業 (78～80)	1,378	11,785	1,015	1,518	292	3,179	59	3,045	10	2,465	2	1,578	0	0	176	296	1,654
O	教 育 , 学 習 支 援 業 (81,82)	541	11,173	274	454	198	2,469	55	2,671	13	2,311	0	0	1	3,268	47	89	920
P	医 療 , 福 祉 (83～85)	3,820	80,683	1,671	3,679	1,627	17,188	379	20,167	127	27,078	14	10,269	2	2,302	191	863	9,155
Q	複 合 サ ー ビ ス 事 業 (86,87)	617	8,010	431	1,071	160	1,258	12	766	11	2,706	3	2,209	0	0	16	53	252
R	サ ー ビ ス 業 (88～96)	2,871	47,707	1,767	2,894	769	8,754	231	12,076	94	17,725	10	6,258	0	0	245	917	7,333
S	公 務 (97,98)	236	13,124	79	152	79	1,066	45	2,519	28	6,065	5	3,322	0	0	11	13	402
T	分 類 不 能 (99)	113	1,128	88	117	22	206	2	93	0	0	1	712	0	0	22	22	67

# 5. 雇用保険一般被保険者求職者給付等状況－その1

<div> <div>項目</div> <div>年度 月別 安定所別</div> </div>	基			本			手			当					
	受給資格決定件数			初回受給者			受給者実人員			支 給 金 額 (千円)			支給終了者		
	計	男	女	計	男	女	計	男	女	計	男	女	計	男	女
令和2年度	21,287	9,307	11,980	18,374	7,824	10,550	6,946	2,997	3,949	10,253,118	4,998,704	5,254,414	13,058	5,170	7,888
3	18,527	8,293	10,234	16,170	7,082	9,088	6,239	2,814	3,425	9,259,200	4,739,297	4,519,903	12,159	4,956	7,203
4	18,863	8,120	10,743	16,077	6,835	9,242	5,889	2,607	3,282	8,687,764	4,344,534	4,343,230	11,467	4,714	6,753
5	19,741	8,721	11,020	17,276	7,408	9,868	6,364	2,788	3,576	9,470,159	4,670,653	4,799,506	11,889	4,774	7,115
6	19,441	8,592	10,849	17,403	7,593	9,810	6,631	2,998	3,633	9,908,406	4,971,891	4,936,515	11,685	4,875	6,810
令和6年1月	1,514	673	841	1,176	532	644	5,991	2,727	3,264	837,424	428,758	408,666	1,098	429	669
2	1,557	653	904	1,273	548	725	5,755	2,646	3,109	718,307	369,725	348,582	938	397	541
3	1,590	752	838	1,134	481	653	5,574	2,529	3,045	673,071	339,926	333,145	926	390	536
4	2,234	924	1,310	1,599	762	837	5,956	2,755	3,201	721,891	369,087	352,805	828	373	455
5	2,151	869	1,282	1,974	846	1,128	6,421	2,891	3,530	832,168	419,256	412,912	883	389	494
6	1,626	729	897	1,546	670	876	6,692	3,009	3,683	778,177	390,768	387,409	719	296	423
7	1,615	735	880	1,886	734	1,152	7,477	3,264	4,213	957,735	469,196	488,540	1,023	433	590
8	1,536	697	839	1,442	628	814	7,296	3,170	4,126	929,697	445,312	484,385	1,106	433	673
9	1,469	679	790	1,133	479	654	6,941	3,083	3,858	646,480	324,661	321,819	1,090	465	625
10	1,837	813	1,024	1,556	694	862	6,943	3,077	3,866	940,188	459,844	480,344	1,287	463	824
11	1,432	646	786	1,356	612	744	6,496	3,008	3,488	774,223	396,681	377,542	1,017	437	580
12	1,191	568	623	1,290	588	702	6,401	2,989	3,412	766,974	396,826	370,147	866	352	514
令和6年計	19,752	8,738	11,014	17,365	7,574	9,791	77,943	35,148	42,795	9,576,335	4,810,040	4,766,296	11,781	4,857	6,924
令和7年1月	1,527	672	855	1,344	585	759	6,561	3,043	3,518	892,329	454,394	437,935	1,034	426	608
2	1,409	593	816	1,261	527	734	6,287	2,892	3,395	730,478	374,783	355,695	901	387	514
3	1,414	667	747	1,016	468	548	6,095	2,789	3,306	734,246	372,821	361,425	931	421	510
令和6年度計	19,441	8,592	10,849	17,403	7,593	9,810	79,566	35,970	43,596	9,908,406	4,971,891	4,936,515	11,685	4,875	6,810
年 度 平 均	1,620	716	904	1,450	633	818	6,631	2,998	3,633	825,701	414,324	411,376	974	406	568
桑 名	2,524	1,157	1,367	2,178	1,002	1,176	827	393	434	1,224,682	640,341	584,341	1,382	568	814
四 日 市	3,893	1,703	2,190	3,544	1,535	2,009	1,377	636	742	2,084,775	1,083,889	1,000,886	2,337	977	1,360
鈴 鹿	2,990	1,385	1,605	2,771	1,279	1,492	1,017	481	536	1,566,701	814,402	752,299	1,805	791	1,014
津	2,901	1,264	1,637	2,605	1,115	1,490	1,019	448	571	1,495,261	723,740	771,521	1,820	753	1,067
松 阪	2,385	1,016	1,369	2,147	890	1,257	772	330	442	1,172,830	554,774	618,056	1,407	552	855
伊 勢	2,253	997	1,256	1,980	866	1,114	793	371	422	1,148,595	593,226	555,369	1,432	630	802
伊 賀	1,781	787	994	1,546	663	883	591	248	343	879,776	412,771	467,005	1,059	426	633
尾 鷲	331	128	203	298	118	180	110	44	66	159,565	72,003	87,562	207	87	120
熊 野	383	155	228	334	125	209	124	47	78	176,221	76,746	99,476	236	91	145

- 〔注〕 1. 支給金額の各計と各内訳の合計は、各内訳区分毎に四捨五入しているため、必ずしも一致しない。  
2. 受給者実人員の年度計欄及び安定所別欄は、年度計を月平均した数値。  
3. 受給者実人員の年度平均及び安定所別の各計と各内訳の合計は、月平均の際、各内訳区分毎に四捨五入しているため、必ずしも一致しない。

５．雇用保険一般被保険者求職者給付等状況－その２

年度 月別 安定所別	項目	基 本 手 当 延 長 分						技 能 習 得 手 当						寄 宿 手 当		傷 病 手 当		そ の 他								
		個 別 延 長 給 付			訓 練 延 長 給 付			受 講 手 当		特定職種受講手当		通 所 手 当						受給期間延長		基本手当初回 受給者のうち 管内事業所 離職者数	給 付		制 限			
		受給者 実人員	支給金額 (千円)	支給終了 者 数	受給者 実人員	支給金額 (千円)	支給終了 者 数	受給者 実人員	支給金額 (千円)	受給者 実人員	支給金額 (千円)	受給者 実人員	支給金額 (千円)								計	女	計	女	就 職 拒否等	正当な 理由なく 離職した者
令和２年度		1,343	1,618,102	4,942	206	316,869	610	242	18,769	0	0	392	37,744	0	0	15	29,705	101	85	8,180	9,156	5,187	0	9,102		
3		1,326	1,575,153	4,953	183	305,764	525	227	18,654	0	0	378	40,735	0	0	18	33,759	91	76	6,952	9,605	5,405	0	9,563		
4		340	428,889	1,785	221	352,104	700	269	21,715	0	0	424	44,468	0	0	20	40,287	85	71	7,174	10,275	5,926	0	10,235		
5		0	121	1	267	444,325	925	343	27,814	0	0	518	58,961	0	0	24	47,456	48	40	7,530	10,344	5,884	0	10,291		
6		0	320	1	277	464,036	891	319	25,533	0	0	474	53,780	0	0	17	35,694	59	45	7,946	9,921	5,688	0	9,878		
令和６年１月		0	0	0	269	36,295	47	305	2,103	0	0	498	4,608	0	0	18	3,936	4	4	518	531	291	0	528		
2		0	0	0	302	43,100	68	331	2,082	0	0	529	4,634	0	0	16	2,341	3	3	532	968	549	0	963		
3		0	0	0	302	42,427	117	308	2,115	0	0	494	5,197	0	0	18	2,456	2	2	487	777	438	0	767		
4		0	0	0	229	30,003	66	260	1,803	0	0	390	3,831	0	0	21	2,645	5	4	706	811	458	0	809		
5		0	0	0	223	31,309	71	301	2,038	0	0	432	4,170	0	0	18	3,016	5	5	892	1,337	873	0	1,334		
6		0	0	0	215	30,116	50	322	2,256	0	0	434	3,870	0	0	17	3,714	3	2	733	838	495	0	835		
7		0	0	0	236	32,380	60	410	2,525	0	0	530	5,008	0	0	24	4,339	5	4	942	787	436	0	783		
8		0	0	0	302	37,597	47	390	2,940	0	0	544	5,271	0	0	18	2,618	4	4	642	811	460	0	809		
9		1	21	0	328	44,283	80	330	1,912	0	0	513	4,963	0	0	14	2,396	5	2	489	732	386	0	727		
10		1	150	0	338	46,813	92	307	2,023	0	0	515	5,355	0	0	18	3,315	7	5	715	953	523	0	947		
11		1	150	1	328	49,535	102	320	2,336	0	0	508	4,998	0	0	18	3,239	3	3	583	797	459	0	793		
12		0	0	0	276	40,721	82	324	2,142	0	0	486	4,186	0	0	20	3,791	7	4	549	710	385	0	702		
令和６年計		3	321	1	3,348	464,579	882	3,908	26,275	0	0	5,873	56,091	0	0	220	37,806	53	42	7,788	10,052	5,753	0	9,997		
令和７年１月		0	0	0	280	38,242	60	329	2,240	0	0	475	4,138	0	0	15	2,313	5	4	632	501	273	0	499		
2		0	0	0	281	41,501	61	264	1,766	0	0	433	3,819	0	0	13	2,344	1	0	596	905	514	0	905		
3		0	0	0	284	41,535	120	271	1,554	0	0	431	4,172	0	0	13	1,963	9	8	467	739	426	0	735		
令和６年度計		3	320	1	3,320	464,036	891	3,828	25,533	0	0	5,691	53,780	0	0	209	35,694	59	45	7,946	9,921	5,688	0	9,878		
年 度 平 均		0	27	0	277	38,670	74	319	2,128	0	0	474	4,482	0	0	17	2,975	5	4	662	827	474	0	823		
桑 名		0	0	0	29	48,337	95	31	2,403	0	0	48	8,261	0	0	2	4,121	7	4	717	1,313	737	0	1,308		
四 日 市		0	320	1	66	111,917	183	64	5,213	0	0	99	10,631	0	0	3	5,569	15	13	1,479	1,911	1,101	0	1,904		
鈴 鹿		0	0	0	39	64,888	122	44	3,556	0	0	71	6,962	0	0	3	7,479	12	9	1,355	1,350	771	0	1,345		
津		0	0	0	58	103,359	175	51	4,247	0	0	79	9,841	0	0	2	3,730	8	6	1,193	1,406	808	0	1,398		
松 阪		0	0	0	33	55,992	118	47	3,802	0	0	70	5,929	0	0	3	7,027	5	4	1,003	1,322	781	0	1,316		
伊 勢		0	0	0	33	54,801	134	51	4,047	0	0	71	5,867	0	0	3	4,668	3	3	1,061	1,301	747	0	1,295		
伊 賀		0	0	0	16	22,855	54	26	1,908	0	0	32	6,001	0	0	1	2,601	8	5	780	905	488	0	901		
尾 鷲		0	0	0	1	735	3	1	83	0	0	1	103	0	0	0	219	0	0	182	190	119	0	189		
熊 野		0	0	0	1	1,152	7	4	277	0	0	3	185	0	0	0	280	1	1	176	223	136	0	222		

〔注〕 １．支給金額の各計と各内訳の合計は、各内訳区分毎に四捨五入しているため、必ずしも一致しない。  
２．受給者実人員の年度計欄及び安定所別欄は、年度計を月平均した数値。  
３．受給者実人員の年度平均及び安定所別の各計と各内訳の合計は、月平均の際、各内訳区分毎に四捨五入しているため、必ずしも一致しない。

5. 雇用保険一般被保険者求職者給付等状況－その3

年度 月別 安定所	高年齢継続被保険者 求職者給付状況			短期特例被保険者 求職者給付状況			就 職 促 進 給 付 等 状 況															
							就 業 促 進 手 当								移 転 費		求 職		活 動 支		援 費	
	高年齢求職者給付金			特例一時金			就業手当		再就職手当		就業促進定着手当		常用就職支度手当				広域求職活動費		短期訓練受講費		求職活動関係 役務利用費	
	受給資格 決定件数	受給者数	支給金額 (千円)	受給資格 決定件数	受給者数	支給金額 (千円)	受給者 実人員	支給金額 (千円)	支給人員	支給金額 (千円)	支給人員	支給金額 (千円)	支給人員	支給金額 (千円)	支給人員	支給金額 (千円)	支給人員	支給金額 (千円)	支給人員	支給金額 (千円)	支給人員	支給金額 (千円)
令和2年度	5,808	5,746	1,236,566	98	99	21,231	11	6,154	5,618	2,266,496	1,657	280,097	36	5,576	21	3,342	27	988	1	9	22	296
3	5,705	5,689	1,226,361	86	86	18,317	12	8,022	4,883	1,960,361	1,536	270,121	54	8,086	15	1,858	37	1,176	0	0	24	263
4	5,873	5,886	1,272,289	78	78	16,451	10	4,512	4,937	1,987,217	1,249	216,221	40	6,152	25	3,858	18	513	0	0	11	133
5	6,152	6,106	1,361,333	70	67	14,299	7	3,656	5,388	2,260,180	1,338	223,649	59	8,631	16	2,422	31	1,138	0	0	13	359
6	6,469	6,416	1,434,855	72	74	16,195	6	3,900	5,412	2,334,513	1,378	226,288	65	10,387	28	4,110	35	991	1	17	28	378
令和6年1月	443	376	85,830	9	4	763	5	177	355	152,082	104	17,293	6	973	1	240	2	19	0	0	0	0
2	428	453	101,437	0	8	1,331	3	238	331	137,662	125	21,270	8	1,196	0	0	0	0	0	0	0	0
3	397	434	95,829	4	0	0	6	249	393	180,057	118	19,297	8	1,091	1	116	4	169	0	0	0	0
4	1,062	826	187,940	1	4	940	2	76	315	136,379	76	10,379	5	710	2	355	1	23	0	0	0	0
5	934	1,123	256,337	1	2	383	5	456	559	238,940	138	22,061	5	764	1	93	3	97	0	0	0	0
6	467	497	108,125	10	0	0	1	41	537	223,070	117	19,717	11	1,588	4	614	3	68	0	0	1	6
7	490	467	104,376	0	10	2,177	7	446	514	213,016	127	19,516	6	1,179	2	346	1	8	0	0	2	11
8	408	428	94,277	41	39	8,878	2	83	491	199,856	81	13,090	5	639	4	502	4	94	0	0	4	46
9	405	433	98,388	1	2	424	6	246	395	166,335	86	15,356	1	170	0	0	2	16	0	0	4	27
10	555	462	105,082	0	0	0	9	320	464	196,385	126	21,561	4	712	2	294	4	100	1	17	4	55
11	450	504	104,626	3	1	243	8	270	527	236,856	160	27,626	5	771	3	358	6	177	0	0	7	119
12	367	386	85,138	1	2	457	7	302	451	199,423	132	21,809	4	672	4	590	3	104	0	0	2	24
令和6年計	6,406	6,389	1,427,385	71	72	15,596	61	2,904	5,332	2,280,061	1,390	228,975	68	10,465	24	3,508	33	875	1	17	24	288
令和7年1月	484	414	90,896	7	4	704	9	456	331	148,221	102	17,792	7	1,195	3	461	1	63	0	0	1	28
2	445	481	109,753	2	7	1,289	6	221	372	166,258	121	19,165	8	1,336	2	259	4	96	0	0	2	36
3	402	395	89,918	5	3	700	6	982	456	209,775	112	18,214	4	652	1	237	3	144	0	0	1	27
令和6年度計	6,469	6,416	1,434,855	72	74	16,195	68	3,900	5,412	2,334,513	1,378	226,288	65	10,387	28	4,110	35	991	1	17	28	378
年 度 平 均	539	535	119,571	6	6	1,350	6	325	451	194,543	115	18,857	5	866	2	343	3	83	0	1	2	32
桑 名	820	807	179,550	0	0	0	2	1,268	657	281,255	157	26,576	7	956	4	702	1	9	0	0	0	0
四 日 市	1,229	1,225	278,866	2	1	243	1	465	1,056	454,583	285	47,021	17	2,752	4	767	8	293	0	0	0	0
鈴 鹿	872	854	198,335	1	1	191	0	623	845	387,319	214	33,036	10	1,607	1	176	4	162	0	0	3	27
津	952	942	211,198	9	9	1,589	1	323	801	340,240	201	33,231	7	1,211	4	506	3	192	0	0	25	352
松 阪	726	706	154,847	0	0	0	1	503	784	326,163	181	28,835	9	1,457	1	117	0	0	1	17	0	0
伊 勢	802	808	175,074	14	15	3,230	1	718	552	224,278	149	24,428	5	952	7	1,079	5	0	0	0	0	0
伊 賀	761	766	173,647	5	7	1,639	0	0	497	232,837	121	21,103	8	1,211	2	237	1	45	0	0	0	0
尾 鷲	154	154	31,977	37	37	8,378	0	0	115	48,812	37	6,695	1	118	1	120	0	0	0	0	0	0
熊 野	153	154	31,362	4	4	924	0	0	105	39,027	33	5,363	1	127	4	407	13	249	0	0	0	0

〔注〕 1. 支給金額の各計と各内訳の合計は、各内訳区分毎に四捨五入しているため、必ずしも一致しない。  
2. 受給者実人員の年度計欄及び安定所別欄は、年度計を月平均した数値。  
3. 受給者実人員の年度平均及び安定所別の各計と各内訳の合計は、月平均の際、各内訳区分毎に四捨五入しているため、必ずしも一致しない。

6．産業別雇用保険受給資格決定状況

(令和6年度)

安定所別											
産業別		計	桑名	四日市	鈴鹿	津	松阪	伊勢	伊賀	尾鷲	熊野
合 計		19,441	2,524	3,893	2,990	2,901	2,385	2,253	1,781	331	383
AB 農 業 , 林 業 , 漁 業 (01~04)		109	9	8	11	17	9	25	15	7	8
C 鉱 業 , 採 石 業 , 砂 利 採 取 業 (05)		23	1	5	3	2	6	4	1	1	0
D 建 設 業 (06~08)		864	85	213	106	126	90	115	63	31	35
E 製 造 業 (09~32)		4,743	696	962	835	578	607	433	518	65	49
食 料 品 (09)		477	53	71	45	65	99	80	35	20	9
飲 料 ・ た ば こ ・ 飼 料 (10)		49	2	11	12	5	4	6	5	3	1
織 維 工 業 (11)		87	16	25	12	9	4	4	17	0	0
木 材 ・ 木 製 品 (12)		44	9	10	2	0	12	4	5	1	1
家 具 ・ 装 備 品 (13)		32	5	2	4	5	3	4	8	1	0
パ ル プ ・ 紙 ・ 紙 加 工 品 (14)		56	4	12	6	8	4	3	12	0	7
印 刷 ・ 同 関 連 業 (15)		61	5	17	13	6	8	6	5	1	0
化 学 工 業 (16)		313	29	106	39	31	31	18	54	2	3
石 油 製 品 ・ 石 炭 製 品 (17)		28	1	6	6	8	7	0	0	0	0
プ ラ ス チ ッ ク 製 品 (18)		118	20	16	18	15	12	4	27	2	4
ゴ ム 製 品 (19)		156	22	15	8	30	51	15	6	9	0
な め し 革 ・ 同 製 品 ・ 毛 皮 (20)		1	1	0	0	0	0	0	0	0	0
窯 業 ・ 土 石 製 品 (21)		164	25	37	15	10	27	16	33	1	0
鉄 鋼 業 (22)		65	27	16	2	8	3	4	5	0	0
非 鉄 金 属 (23)		34	8	6	7	5	1	2	4	1	0
金 属 製 品 (24)		242	27	47	24	35	30	29	45	3	2
は ん 用 機 械 器 具 (25)		316	52	67	53	38	28	33	43	0	2
生 産 用 機 械 器 具 (26)		90	30	14	9	6	4	11	16	0	0
業 務 用 機 械 器 具 (27)		38	9	9	3	1	0	0	15	0	1
電 子 部 品 ・ デ バ イ ス ・ 電 子 回 路 (28)		182	11	41	19	6	43	18	37	0	7
電 気 機 械 器 具 (29)		1,033	206	261	134	118	144	105	47	10	8
情 報 通 信 機 械 器 具 (30)		8	0	0	1	4	3	0	0	0	0
輸 送 用 機 械 器 具 (31)		1,002	113	161	381	146	75	54	63	6	3
そ の 他 の 製 造 業 (32)		147	21	12	22	19	14	17	36	5	1
F 電 気 ・ ガ ス ・ 熱 供 給 ・ 水 道 業 (33~36)		41	7	8	3	5	7	3	8	0	0
G 情 報 通 信 業 (37~41)		281	49	53	34	57	30	30	23	1	4
H 運 輸 業 , 郵 便 業 (42~49)		1,239	201	302	220	160	120	104	103	16	13
I 卸 売 業 , 小 売 業 (50~61)		2,479	328	545	307	341	297	335	213	58	55
J 金 融 業 , 保 険 業 (62~67)		451	48	104	52	86	70	35	30	16	10
K 不 動 産 業 , 物 品 賃 貸 業 (68~70)		247	23	49	44	42	19	37	22	2	9
L 学 術 研 究 , 専 門 ・ 技 術 サ ー ビ ス 業 (71~74)		560	65	142	74	95	62	69	38	6	9
M 宿 泊 業 , 飲 食 サ ー ビ ス 業 (75~77)		630	71	120	54	100	85	128	37	10	25
N 生 活 関 連 サ ー ビ ス 業 , 娯 楽 業 (78~80)		484	59	97	62	79	56	83	42	2	4
O 教 育 , 学 習 支 援 業 (81,82)		320	27	65	55	86	25	32	21	4	5
P 医 療 , 福 祉 (83~85)		3,301	408	564	423	550	417	508	261	65	105
Q 複 合 サ ー ビ ス 事 業 (86,87)		213	30	22	21	26	26	53	19	8	8
R サ ー ビ ス 業 (88~96)		3,001	368	563	635	482	378	201	328	22	24
S 公 務 (97,98)		414	45	61	48	64	66	55	38	17	20
T 分 類 不 能 (99)		41	4	10	3	5	15	3	1	0	0

(令和6年度)

7. 産業別雇用保険受給者実人員状況

(令和6年度 月平均)

安定所別		計	桑名	四日市	鈴鹿	津	松阪	伊勢	伊賀	尾鷲	熊野
産業別											
合 計		6,631	827	1,377	1,017	1,019	772	793	591	110	124
AB 農 業 , 林 業 , 漁 業 (01~04)		32	3	4	4	6	2	7	4	1	1
C 鉱 業 , 採石業 , 砂利採取業 (0,5)		7	1	2	1	0	1	2	1	1	0
D 建 設 業 (06~08)		266	25	73	32	38	27	35	20	8	8
E 製 造 業 (09~32)	食 料 品 (9)	157	19	29	16	18	33	23	10	4	3
	飲 料 ・ た ば こ ・ 飼 料 (10)	12	0	2	3	1	2	1	1	0	0
	織 維 工 業 (11)	30	3	8	5	4	2	2	5	0	0
	木 材 ・ 木 製 品 (12)	12	2	2	0	0	4	1	2	0	1
	家 具 ・ 装 備 品 (13)	11	2	0	1	2	1	1	3	1	0
	パ ル プ ・ 紙 ・ 紙 加 工 品 (14)	19	1	2	2	4	1	0	4	0	5
	印 刷 ・ 同 関 連 業 (15)	22	1	8	5	1	3	2	2	0	0
	化 学 工 業 (16)	115	12	39	14	14	9	6	19	1	1
	石 油 製 品 ・ 石 炭 製 品 (17)	9	1	3	2	3	1	0	0	0	0
	プ ラ ス チ ッ ク 製 品 (18)	35	5	5	4	5	3	2	9	1	1
	ゴ ム 製 品 (19)	60	7	7	2	13	20	6	2	3	0
	な め し 革 ・ 同 製 品 ・ 毛 皮 (20)	1	0	0	0	0	0	0	1	0	0
	窯 業 ・ 土 石 製 品 (21)	64	9	15	6	4	12	5	13	0	0
	鉄 鋼 業 (22)	21	9	6	1	2	0	1	1	0	0
	非 鉄 金 属 (23)	15	4	2	5	1	0	1	2	0	0
	金 属 製 品 (24)	84	11	14	9	11	9	13	16	2	0
	は ん 用 機 械 器 具 (25)	116	17	29	20	12	8	13	16	0	1
	生 産 用 機 械 器 具 (26)	30	9	7	3	2	1	4	3	0	0
	業 務 用 機 械 器 具 (27)	16	3	3	2	0	1	0	6	0	0
	電子部品・デバイス・電子回路 (28)	79	8	30	9	3	13	5	9	0	3
	電 気 機 械 器 具 (29)	387	77	98	50	49	50	42	17	3	3
	情 報 通 信 機 械 器 具 (30)	2	0	0	0	1	0	0	1	0	0
	輸 送 用 機 械 器 具 (31)	337	35	53	130	48	27	20	22	2	1
そ の 他 の 製 造 業 (32)	54	7	5	15	4	6	7	9	2	0	
F 電気・ガス・熱供給・水道業 (33~36)		22	4	3	3	2	2	2	6	0	0
G 情 報 通 信 業 (37~41)		106	18	15	15	21	10	12	13	0	2
H 運 輸 業 , 郵 便 業 (42~49)		375	51	99	69	55	32	32	27	4	4
I 卸 売 業 , 小 売 業 (50~61)		856	104	189	102	124	101	126	74	21	15
J 金 融 業 , 保 険 業 (62~67)		174	21	40	21	31	26	15	11	7	3
K 不 動 産 業 , 物 品 賃 貸 業 (68~70)		87	6	20	13	14	7	14	10	0	4
L 学術研究, 専門・技術サービス業 (71~74)		192	24	47	22	33	22	24	12	3	4
M 宿 泊 業 , 飲 食 サ ー ビ ス 業 (75~77)		201	20	33	23	38	23	41	14	3	7
N 生活関連サービス業, 娯楽業 (78~80)		155	18	31	20	24	17	31	13	1	1
O 教 育 , 学 習 支 援 業 (81,82)		102	10	20	16	27	9	11	7	1	2
P 医 療 , 福 祉 (83~85)		1,139	138	211	140	202	134	170	86	22	36
Q 複 合 サ ー ビ ス 事 業 (86,87)		79	10	8	7	8	10	21	7	4	4
R サ ー ビ ス 業 (88~96)		982	116	191	210	165	111	73	100	8	8
S 公 務 (97,98)		158	17	22	16	28	26	21	13	7	8
T 分 類 不 能 (99)		14	1	3	2	1	5	2	0	0	0

[注] 各欄の数値は年度計を月平均したもの

8. 雇用継続給付状況

(単位：件、人、千円)														
<div> <div> <div>区分</div> <div>年度別 月別 安定所別</div> </div> </div>	高 年 齢 雇 用 継 続 給 付									育児休業基本給付金			介護休業 給付金	
	受 給 要 件 確 認 件 数			受 給 者 数			支 給 金 額			受給要件 確認件数	受給 者数	支給金額	受給 者数	支給 金額
	基本 給付金	再就職 給付金	合 計	基本 給付金	再就職 給付金	合 計	基本 給付金	再就職 給付金	合 計					
令和２年度	3,326	0	3,326	42,162	2	42,164	2,163,426	77	2,163,504	4,127	23,126	5,587,394	220	58,901
3	3,429	0	3,429	40,885	0	40,885	2,030,685	0	2,030,685	4,358	23,545	5,694,898	217	55,895
4	3,435	0	3,435	39,137	0	39,137	1,941,151	0	1,941,151	4,923	25,769	6,325,232	258	64,098
5	3,400	0	3,400	38,270	0	38,270	1,936,672	0	1,936,672	5,412	26,899	6,767,065	320	81,833
6	3,661	2	3,663	36,701	10	36,711	1,862,287	374	1,862,662	5,493	27,509	7,066,130	313	84,302
令和６年１月	279	0	279	3,295	0	3,295	172,556	0	172,556	464	2,403	609,258	30	6,811
2	294	0	294	2,829	0	2,829	143,453	0	143,453	466	2,239	569,466	27	6,814
3	320	0	320	3,505	0	3,505	177,046	0	177,046	486	2,528	642,163	28	8,122
4	351	0	351	2,823	0	2,823	140,582	0	140,582	380	2,582	629,092	26	9,507
5	374	0	374	3,489	0	3,489	175,534	0	175,534	480	2,647	638,891	18	4,754
6	270	1	271	2,947	1	2,948	142,144	30	142,174	397	1,958	492,396	20	4,874
7	344	0	344	3,450	0	3,450	174,564	0	174,564	480	2,140	554,866	27	7,065
8	252	1	253	2,651	2	2,653	131,964	92	132,057	424	1,991	527,329	29	9,139
9	244	0	244	3,382	1	3,383	174,749	7	174,757	443	2,053	531,426	33	7,818
10	336	0	336	2,668	1	2,669	134,421	66	134,487	491	2,228	595,206	27	7,281
11	238	0	238	3,356	1	3,357	175,986	18	176,003	467	2,214	568,642	26	7,275
12	277	0	277	2,665	1	2,666	133,065	58	133,123	451	2,144	556,061	26	5,958
令和６年計	3,579	2	3,581	37,060	7	37,067	1,876,064	272	1,876,336	5,429	27,127	6,914,796	317	85,418
令和７年１月	294	0	294	3,264	1	3,265	170,695	19	170,713	538	2,622	682,602	33	9,881
2	344	0	344	2,618	1	2,619	131,868	65	131,933	454	2,278	599,733	15	3,470
3	337	0	337	3,388	1	3,389	176,716	18	176,734	488	2,652	689,887	33	7,279
令和６年度計	3,661	2	3,663	36,701	10	36,711	1,862,287	374	1,862,662	5,493	27,509	7,066,130	313	84,302
年 度 平 均	305	0	305	3,058	1	3,059	155,191	31	155,222	458	2,292	588,844	26	7,025
桑 名	399	1	400	5,160	5	5,165	275,916	283	276,199	632	3,105	815,385	49	12,272
四 日 市	895	1	896	8,750	5	8,755	462,710	91	462,801	1,571	7,560	1,979,098	79	21,483
鈴 鹿	597	0	597	4,707	0	4,707	228,002	0	228,002	772	3,565	912,045	24	5,994
津	781	0	781	7,426	0	7,426	364,528	0	364,528	1,072	5,908	1,537,531	53	15,018
松 阪	298	0	298	3,083	0	3,083	150,228	0	150,228	516	2,801	686,032	27	8,334
伊 勢	347	0	347	4,139	0	4,139	210,159	0	210,159	464	2,283	569,781	45	11,991
伊 賀	290	0	290	2,865	0	2,865	147,981	0	147,981	398	1,829	474,675	25	6,680
尾 鷲	20	0	20	252	0	252	10,465	0	10,465	40	243	51,127	7	1,389
熊 野	34	0	34	319	0	319	12,298	0	12,298	28	215	40,457	4	1,141

〔注〕支給金額の合計と各内訳の合計は、各区分毎に四捨五入しているため、必ずしも一致しない。

9. 教育訓練給付状況

(単位：件、人、千円)

区分 年度別 月別 安定所別	一般教育訓練給付金						専門実践教育訓練給付金				教育訓練 支援給付金	
	受 給 者 数			支 給 金 額			受給者数	支給金額	追加給付		受給者 実人員	支給 金額
	計	通学制	通信制	計	通学制	通信制			受給者数	支給金額		
令和2年度	1,302	809	493	43,761	33,539	10,222	308	77,922	117	23,242	28	77,607
3	1,284	759	525	44,529	33,716	10,813	324	86,508	164	21,313	34	93,233
4	1,076	640	436	37,052	27,179	9,873	342	92,058	176	23,866	40	104,312
5	1,131	711	420	39,900	30,122	9,778	822	99,805	219	27,904	41	109,391
6	1,029	627	402	37,236	28,706	8,529	819	110,296	213	26,286	51	145,360
令和6年1月	88	31	57	2,272	1,104	1,168	53	2,818	0	0	14	3,561
2	60	35	25	1,921	1,366	554	14	799	3	214	70	17,277
3	62	30	32	2,099	1,123	976	45	4,981	13	1,281	43	8,180
4	73	53	20	3,392	2,721	671	150	15,711	31	3,204	46	11,193
5	105	72	33	3,474	2,669	806	80	7,299	85	10,455	20	6,830
6	77	47	30	2,642	2,165	478	20	2,130	29	3,177	62	14,797
7	91	66	25	3,693	3,245	448	15	1,530	16	2,406	18	4,526
8	84	59	25	3,644	3,082	562	17	2,494	10	1,036	73	17,297
9	70	35	35	2,287	1,605	682	18	2,381	3	982	17	4,053
10	128	91	37	5,166	4,577	589	256	47,393	12	1,383	84	18,747
11	106	66	40	4,016	3,134	882	95	14,682	11	1,512	30	6,405
12	94	50	44	3,206	2,147	1,059	50	5,436	2	457	104	25,770
令和6年計	1,038	635	403	37,813	28,937	8,876	813	59,027	215	26,108	581	138,637
令和7年1月	87	26	61	2,430	1,256	1,174	46	3,713	2	115	14	3,368
2	64	36	28	1,691	1,102	589	15	1,776	4	373	88	22,686
3	50	26	24	1,593	1,004	589	57	5,751	8	1,186	52	9,687
令和6年度計	1,029	627	402	37,236	28,706	8,529	819	110,296	213	26,286	608	145,360
年 度 平 均	86	52	34	3,103	2,392	711	68	9,191	18	2,191	51	12,113
桑 名	152	95	57	5,475	4,264	1,210	85	14,240	24	4,766	5	14,041
四 日 市	210	142	68	8,530	7,086	1,444	176	28,414	35	6,286	16	42,853
鈴 鹿	170	109	61	6,773	5,555	1,219	115	17,948	25	3,615	11	30,312
津	126	64	62	4,659	3,255	1,404	123	15,020	42	3,673	6	17,867
松 阪	124	74	50	3,816	2,681	1,135	120	12,927	26	2,424	7	21,998
伊 勢	71	33	38	2,369	1,498	871	112	11,899	41	3,698	3	6,910
伊 賀	133	86	47	4,075	3,217	858	55	6,619	18	1,468	2	5,926
尾 鷲	25	10	15	745	434	311	11	835	0	0	1	3,352
熊 野	18	14	4	794	716	78	22	2,394	2	355	1	2,101

〔注〕 1. 支給金額の合計と各内訳の合計は、各区分毎に四捨五入しているため、必ずしも一致しない。  
2. 受給者実人員の年度計欄及び安定所別欄は、年度計を月平均した数値。  
3. 受給者実人員の年度平均及び安定所別の各計と各内訳の合計は、月平均の際、各内訳区分毎に四捨五入しているため、必ずしも一致しない。

10. 不正受給処分状況並びに不正受給発見端緒別状況

区分 年度別 安定所別	処 分 状 況																		発 見 の 端 緒								
	基本手当 (技能習得手当・寄 宿手当・傷病手当 を含む)		高年齢求職者 給付金		特例一時金		就職促進給付		日雇求職者給付		雇用継続給付 (高年齢、介護)		教育訓練給付		育児休業給付 (※)		計			も の 等	安 定 所 窓 口 に よ る 認	も の 等	事 業 所 調 査 に よ る	よ る 部 か ら の 通 報 に	情 報 に よ る セ ン タ ー 等	そ の 他	計
	件数	金 額	件数	金 額	件数	金 額	件数	金 額	件数	金 額	件数	金 額	件数	金 額	件数	金 額	日 数	件数	金 額								
令 和 2 年 度	件 61	円 11, 014, 427	件 4	円 963, 350	件 0	円 0	件 2	円 827, 984	件 0	円 0	件 0	円 0	件 0	円 0	件 1	円 519, 060	日 2, 420	件 68	円 13, 324, 821	件 11	件 0	件 5	件 47	件 5	件 68		
令 和 3 年 度	36	5, 295, 198	4	316, 500	0	0	2	654, 756	0	0	0	0	0	0	0	0	970	42	6, 266, 454	3	0	6	24	9	42		
令 和 4 年 度	47	9, 092, 346	10	2, 009, 700	0	0	3	1, 977, 020	3	967, 500	0	0	0	0	0	0	2, 080	63	14, 046, 566	21	0	4	38	0	63		
令 和 5 年 度	39	6, 023, 801	4	914, 650	0	0	3	963, 051	0	0	0	0	0	0	0	0	1, 138	46	7, 901, 502	8	1	5	32	0	46		
令 和 6 年 度	31	5, 145, 825	3	558, 000	0	0	3	2, 135, 171	0	0	0	0	1	16, 992	0	0	912	38	7, 855, 988	7	3	5	26	1	42		
桑 名	3	624, 574	0	0	0	0	1	1, 118, 628	0	0	0	0	0	0	0	0	94	4	1, 743, 202	2	0	0	2	0	4		
四 日 市	1	301, 920	0	0	0	0	0	0	0	0	0	0	0	0	0	0	48	1	301, 920	1	0	0	0	0	1		
鈴 鹿	2	156, 310	0	0	0	0	0	0	0	0	0	0	0	0	0	0	29	2	156, 310	1	0	0	5	0	6		
津	6	840, 017	1	259, 450	0	0	0	0	0	0	0	0	0	0	0	0	155	7	1, 099, 467	0	0	1	6	0	7		
松 阪	6	517, 430	0	0	0	0	2	1, 016, 543	0	0	0	0	1	16, 992	0	0	107	9	1, 550, 965	0	3	1	5	0	9		
伊 勢	4	1, 159, 281	0	0	0	0	0	0	0	0	0	0	0	0	0	0	172	4	1, 159, 281	2	0	1	1	0	4		
伊 賀	8	1, 506, 843	2	298, 550	0	0	0	0	0	0	0	0	0	0	0	0	302	10	1, 805, 393	1	0	1	7	1	10		
尾 鷲	1	39, 450	0	0	0	0	0	0	0	0	0	0	0	0	0	0	5	1	39, 450	0	0	1	0	0	1		
熊 野	0	0	0	0	0	0	0	0	0	0	0	0	0	0	0	0	0	0	0	0	0	0	0	0	0		

※ 育児休業給付は、令和2年雇用保険法改正による位置づけの見直しと経理の明確化により『雇用継続給付』から分離。  
法改正前は雇用継続給付に含まれるが、便宜的に外数として計上している。

# 11. 日雇労働被保険者求職者給付状況

(単位：人、千円)

月別 安定所別	合 計		内 訳					
	受給者 実人員	支給額	第 1 級		第 2 級		第 3 級	
			実人員	支給額	実人員	支給額	実人員	支給額
令和 2 年度	8	7,130	7	6,503	0	0	1	627
令和 3 年度	8	7,199	7	6,600	0	0	1	599
令和 4 年度	6	4,725	5	4,680	0	0	0	45
令和 5 年度	2	2,265	2	2,265	0	0	0	0
令和 6 年度	2	1,763	2	1,763	0	0	0	0
令和 6 年 4 月	2	180	2	180	0	0	0	0
5	2	203	2	203	0	0	0	0
6	3	165	3	165	0	0	0	0
7	2	210	2	210	0	0	0	0
8	3	195	3	195	0	0	0	0
9	2	143	2	143	0	0	0	0
10	4	173	4	173	0	0	0	0
11	3	203	3	203	0	0	0	0
12	6	128	6	128	0	0	0	0
令和 7 年 1 月	2	135	2	135	0	0	0	0
2	0	0	0	0	0	0	0	0
3	2	30	2	30	0	0	0	0
令和 6 年度計	31	1,763	31	1,763	0	0	0	0
年 度 平 均	2	147	2	147	0	0	0	0
桑 名	-	-	-	-	-	-	-	-
四 日 市	-	-	-	-	-	-	-	-
鈴 鹿	0	8	0	8	0	0	0	0
津	0	8	0	8	0	0	0	0
松 阪	0	15	0	15	0	0	0	0
伊 勢	-	-	-	-	-	-	-	-
伊 賀	2	1,718	2	1,718	0	0	0	0
尾 鷲	-	-	-	-	-	-	-	-
熊 野	0	15	0	15	0	0	0	0

- 〔注〕 1. 受給者実人員の年度計欄及び安定所別欄は各々年度平均の数値で四捨五入しているため、年度平均と安定所別内訳の合計は必ずしも一致しない。
2. 支給金額の年度計と各内訳の合計は各内訳区分毎に四捨五入しているため、必ずしも一致しない。

## VIII そ の 他

1. 各種給付金支給状況

(単位：件、千円)

対象者種別 \ 項目	令和5年度		令和6年度	
	件数	金額	件数	金額
合計	7,601	2,065,125	5,639	1,613,822
雇用調整助成金	1,743	556,959	556	251,774
産業雇用安定助成金	62	36,923	35	6,829
労働移動支援助成金	1	300	0	0
中途採用等支援助成金	0	0	0	0
地域雇用開発助成金	0	0	0	0
人材確保等支援助成金	45	22,798	16	8,874
人材開発支援助成金	1,369	161,929	1,420	207,622
特定求職者雇用開発助成金	3,282	863,603	2,779	709,448
特定就職困難者コース、生涯現役コース、被災者雇用開発コース	3,057	805,470	2,589	656,948
発達障害者・難治性疾患患者コース	50	10,633	39	8,700
就職氷河期世代雇用実現コース	166	43,150	149	42,900
生活保護受給者等雇用開発コース	0	0	1	300
成長分野人材確保・育成コース	9	4,350	1	600
トライアル雇用助成金	102	17,420	99	17,650
一般トライアルコース	38	3,690	30	3,130
障害者トライアルコース (障害者短時間トライアルコース)	60	13,210	66	14,170
若者・女性建設労働者トライアルコース	0	0	3	350
キャリアアップ助成金	614	383,093	734	411,625
障害者雇用安定助成金(経過措置)	6	1,725	0	0
障害者職場定着支援コース	6	1,725	0	0
障害者職場適応援助コース	0	0	0	0

## 2. 企業整備状況

(1) 四半期別産業別・規模別企業整備

区 分	令和6年度計		4～6月		7～9月		10～12月		1～3月	
	件数	退職者数	件数	退職者数	件数	退職者数	件数	退職者数	件数	退職者数
合 計	40	1,169	8	257	11	308	11	319	10	285
ABC 農業，林業 漁業 鉱業										
D 建設業	1	22							1	22
E 製造業	7	144			2	30	3	72	2	42
09 食料品	1	19							1	19
10 飲料・たばこ・飼料										
11 繊維工業										
12 木材・木製品										
13 家具・装備品										
14 パルプ・紙・紙加工品										
15 印刷・同関連										
16 化学工業										
17 石油製品・石炭製品										
18 プラスチック製品										
19 ゴム製品										
21 窯業・土石製品										
22 鉄鋼業										
23 非鉄金属										
24 金属製品	1	10			1	10				
25 はん用機械器具										
26 生産用機械器具										
27 業務用機械器具	1	20			1	20				
28 電子部品・デバイス・電子回路										
29 電気機械器具	3	72					3	72		
31 輸送用機械器具	1	23							1	23
その他の製造										
F 電気・ガス・熱供給・水道業										
G 情報通信業										
H 運輸業，郵便業	2	106	1	23	1	83				
I 卸売業，小売業	2	37	1	13					1	24
J 金融業，保険業										
K 不動産業，物品賃貸業	1	12			1	12				
M 宿泊業，飲食サービス業	1	77							1	77
P 医療，福祉	18	557	6	221	4	90	7	221	1	25
Q 複合サービス業										
R サービス業	7	180			3	93	1	26	3	61
その他	1	34							1	34
29人以下	17	315	3	61	7	104	2	49	5	101
30～99人	19	762	5	196	4	204	7	218	3	144
100～499人	3	58					1	18	2	40
500人以上	1	34					1	34		

〔注〕本表は整理人員概ね10人以上のものを取りまとめたものである。

(2) 月別・年度別企業整備

安定所 月		局計	桑名	四日市	鈴鹿	津	松阪	伊勢	伊賀	尾鷲	熊野
4月	件数	2						2			
	退職者	69						69			
5月	件数	6	3	1				1	1		
	退職者	188	72	80				13	23		
6月	件数	0									
	退職者	0									
7月	件数	2			1				1		
	退職者	83			38				45		
8月	件数	3			1			2			
	退職者	32			10			22			
9月	件数	6	1	1	1	1	2				
	退職者	193	11	83	12	29	58				
10月	件数	4	2			1		1			
	退職者	142	65			51		26			
11月	件数	6	1		2	1	1	1			
	退職者	154	18		57	26	15	38			
12月	件数	1		1							
	退職者	23		23							
1月	件数	3				1	1	1			
	退職者	68				33	11	24			
2月	件数	3				2		1			
	退職者	78				53		25			
3月	件数	4	1		1	1		1			
	退職者	139	17		23	22		77			
6年度 合計	件数	40	8	3	6	7	4	10	2	0	0
	退職者	1,169	183	186	140	214	84	294	68	0	0
5年度 合計	件数	29	1	1	7	5	3	7	4	1	0
	退職者	986	14	176	215	116	43	201	211	10	0
増減率	件数	37.9	700.0	200.0	▲ 14.3	40.0	33.3	42.9	▲ 50.0	▲ 100.0	—
	退職者	18.6	1,207.1	5.7	▲ 34.9	84.5	95.3	46.3	▲ 67.8	▲ 100.0	—
増減数	件数	11	7	2	▲ 1	2	1	3	▲ 2	▲ 1	0
	退職者	183	169	10	▲ 75	98	41	93	▲ 143	▲ 10	0

〔注〕 1. 本表は整理人員概ね10人以上のものをとりまとめたものである。

2. 上段は件数、下段は人員

# 用語の説明

## 1. 職業紹介関係

### (1) 一般関係

#### ① 就業形態、雇用期間及び雇用形態関係

- 一般 常用及び臨時・季節を合わせたものをいう。
- 常用 雇用契約において雇用期間の定めがないもの、又は4か月以上の雇用期間が定められているもの（季節労働を除く。）をいう。
- 臨時・季節 臨時とは、雇用契約において1か月以上4か月未満の雇用期間が定められているものをいい、季節とは、季節的な労働需要に対し、又は季節的な余暇を利用して一定の期間（4か月未満、4か月以上の別を問わない）を定めて就労するものをいう。
- パートタイム 1週間の所定労働時間が同一の事業所に雇用されている通常の労働者の1週間の所定労働時間に比し短い者をいう。
  - ・常用パートタイム パートタイムのうち雇用期間の定めがないか、又は4か月以上の雇用期間によって就労する者。
  - ・臨時的パートタイム パートタイムのうち1か月以上4か月未満の雇用期間が定められているか、又は季節的に一定の期間を定めて就労する者。
- 正社員 パートタイムを除く常用のうち、勤め先で正社員・正職員などと呼称される正規労働者をいう。

#### ② 求職・就職関係

- 新規求職申込件数 期間中に安定所で新たに受け付けた求職申込の件数をいう。
- 月間有効求職者数 「前月から繰り越された有効求職者数」と当月の「新規求職申込件数」の合計数をいう。
- 中高年齢者 45歳以上の者をいう。
- 紹介件数 求職者と求人の結合を図るため、安定所で行った紹介の件数（他安定所から連絡を受けた求人への紹介も含む）をいう。
- 就職件数 自安定所の有効求職者が、安定所の紹介により就職したことを確認した件数をいう。
- 他県への就職件数 都道府県地域を超える広域職業紹介による就職件数をいう。
- 雇用保険受給者 受給資格決定後、所定給付日数分の基本手当の支給（延長給付を含む）を終了するまでの者をいう。
- 雇用保険受給者の一般就職件数 受給資格決定後、基本手当の支給を終了するまでの間に安定所の紹介により就職した雇用保険受給資格者の就職件数をいう。

#### ③ 求人・充足関係

- 新規求人数 期間中に新たに受理した求人数（採用予定人員）をいう。
- 月間有効求人数 「前月から繰り越された有効求人数」と当月の「新規求人数」の合計数をいう。
- 他県への発求人数 期間中に他都道府県へ連絡した求人数をいう。
- 充足数 自安定所の有効求人が、安定所（他安定所も含む）の紹介あっせんにより求職者と結びついた件数をいう。
- 他県からの充足数 都道府県地域を超える広域職業紹介による充足数で、他県の求人連絡先安定所からの通報等により確認したもの。又は、自安定所の有効求人へ他県に居住する自安定所の求職者を充足させたもの。

### (2) 新規学校卒業者関係

卒業年の6月末日までに、公共職業安定所及び学校（職業安定法第27条及び第33条の2第1項第1号の規定による学校）において取り扱ったものをいう。

### (3) 日雇関係

- 日雇 日々雇用されるもの又は1か月未満の雇用期間を定めて就労するものをいう。

## 2. 雇用保険関係

- 離職票交付枚数 公共職業安定所長が、離職により被保険者でなくなったことの確認を行った者に交付した離職票の枚数をいう。
- 受給資格決定件数 離職者の提出した離職票に基づき、公共職業安定所長が求職者給付を受ける資格があると決定した件数をいう。
- 基本手当 求職者給付のうち最も基本的なもので、一般被保険者が失業し、法第13条の受給要件を満たしているときに支給される。
- 初回受給者数 同一求職者給付の受給期間内における該当求職者給付の第1回目の支給を受けた者の数をいう。
- 受給者実人員 失業等給付を実際に受けた受給資格者の延数をいう。
- 支給終了者数 同一求職者給付の受給期間内に所定給付日数分の基本手当を受け終わった者の数をいう。なお、傷病手当を受給中に支給終了となった者も含む。
- 給付制限件数 受給者が職業紹介又は公共職業訓練等を拒否したこと、重責解雇されたこと、又は、自己都合により退職したこと等により一定の期間求職者給付を支給しないことを決定した件数をいう。
- 個別延長給付 災害等その時の雇用失業情勢、地域の特殊状況等により離職した者の給付日数を原則60日（最大120日）延長する。
- 訓練延長給付 公共職業安定所長の指示した公共職業訓練等を受ける受給資格者に対して、当該公共職業訓練等を受ける期間（訓練受講のため待機している期間及び訓練受講後もなお就職困難である者については一定期間を含む）内の失業している日について、所定給付日数を超えて基本手当を支給することをいう。
- 技能習得手当 受給資格者が公共職業安定所長の指示により公共職業訓練等を受ける場合に、基本手当のほかに支給される給付で、受講手当、通所手当のことをいう。
- 寄宿手当 受給資格者が公共職業安定所長の指示により公共職業訓練等を受ける場合に、その扶養する同居親族と別居して寄宿する場合に支給される。
- 傷病手当 受給資格者が、離職後公共職業安定所に出頭し、求職の申込みをした後、疾病又は負傷のために職業に就くことができない場合に支給される。
- 高年齢求職者給付金 高年齢被保険者（65歳以上）が失業した場合、当該受給資格に基づき支給される一時金をいう。
- 特例一時金 短期雇用特例被保険者が失業した場合、当該特例受給資格に基づき支給される一時金をいう。
- 就業手当 受給資格者が給付日数の3分の1以上かつ45日以上を残し、再就職手当の支給対象とならない形態で就業した場合において、一定の要件を満たしたときに支給される。
- 再就職手当 受給資格者が給付日数の3分の1以上を残して安定した職業に就いた場合であって、公共職業安定所長が必要と認めたときに支給される。
- 就業促進定着手当 再就職手当の支給を受けた受給資格者が再就職後6か月以上定着し、離職前の賃金から再就職後賃金が低下していた場合に支給される。
- 常用就職支度手当 受給資格者であって、障害のある方など就職が困難な方が、安定した職業に就いた場合に、一定の基準に従って支給される。
- 移転費 安定所の紹介した職業に就くため、又は安定所から指示された公共職業訓練を受けるために住所を変更しなければならない場合に、その移転に要する費用が支給される給付金をいう。
- 広域求職活動費 受給資格者等が公共職業安定所の紹介により広範囲の地域にわたる求職活動をする場合に支給される。
- 短期訓練受講費 受給資格者等が公共職業安定所の職業指導により再就職のために必要な職業に関する教育訓練を受け、当該訓練を修了した場合に支給される。
- 求職活動関係役務利用費 受給資格者等が求人者との面接等や教育訓練を受講するため、子について保育等サービスを利用した場合に支給される。

- 一般教育訓練給付金 被保険者期間が3年以上である者（在職者）又はあった者（離職者）（初めて教育訓練給付金を受けようとする者については、被保険者であった期間が1年以上）が、厚生労働大臣の指定する教育訓練を受講し修了した場合に支給される。
- 専門実践教育訓練給付金 被保険者期間が3年以上である者（在職者）又はあった者（離職者）（初めて教育訓練給付金を受けようとする者については、被保険者であった期間が2年以上）が、厚生労働大臣の指定する専門的・実践的な教育訓練（専門実践教育訓練）を受講している間に支給される。また、当該訓練を修了し、一定の要件を満たした場合に、追加支給される。
- 教育訓練支援給付金 専門実践教育訓練を受講する45歳未満の若年離職者に対して支給される。
- 高年齢雇用継続基本給付金 被保険者期間が5年以上ある被保険者が、60歳以後基本手当を受給することなく、60歳到達時点の賃金の75%未満で就労しているときに支給される。
- 高年齢再就職給付金 60歳以上65歳未満で再就職した被保険者が安定した職業に就いた場合であって、一定の要件を満たし、原則として60歳到達時点の賃金の75%未満で就労しているときに支給される。
- 育児休業給付金 被保険者が、1歳に満たない子を養育するための休業をした場合において、一定の要件を満たしたときに支給される。
- 介護休業給付金 被保険者が、対象家族を介護するための休業をした場合において、一定の要件を満たしたときに支給される。

### 3. 諸比率の算出方法

- 求人倍率  $= \frac{\text{月間有効（新規）求人数}}{\text{月間有効（新規）求職者数}}$
- 就職率  $= \frac{\text{就職件数}}{\text{月間有効（新規）求職者数}} \times 100$
- 充足率  $= \frac{\text{充足数}}{\text{月間有効（新規）求人数}} \times 100$
- 新規求職者中に占める中高年齢者の割合  $= \frac{\text{中高年齢者新規求職申込件数}}{\text{新規求職申込件数}} \times 100$
- 雇用保険受給者の就職率  $= \frac{\text{雇用保険受給者の就職件数}}{\text{雇用保険受給者実人員}} \times 100$
- 中高年齢者の就職率  $= \frac{\text{中高年齢者就職件数}}{\text{中高年齢月間有効求職者数}} \times 100$

### 4. 季節調整

一般に、経済時系列指標の短期的な動きの大部分は季節要素によるもので、原系列の動きからは経済動向をとらえることは困難である。このため、月次系列または四半期系列をみる場合には、原系列から季節変動部分を取り除く必要がある。

### 5. その他

- (1) 本労働市場年報に使用している略符号は以下のとおりです。
  - 「－」……………該当数字なし
  - 「▲」……………減
- (2) 四捨五入をした平均値等による統計表は、必ずしも合計数と「計」欄の数とは一致しない。

# 労 働 市 場 年 報

令和 6 年度版

令和 7 年 11 月発行

三重労働局職業安定部職業安定課

〒514-8524 津市島崎町 327-2

電話 (059) 226-2305