

求人・求職バランスシート

令和6年7月

三重労働局

| 職業別 | 年齢別 | 合計 | 常用的フルタイム | | | | | | 合計 | 常用的パートタイム | | | | | |
|-----------|-------|--------|----------|-------|-------|-------|-------|------|--------|-----------|-------|-------|-------|-------|-------|
| | | | ～24歳 | 25歳～ | 35歳～ | 45歳～ | 55歳～ | 65歳～ | | ～24歳 | 25歳～ | 35歳～ | 45歳～ | 55歳～ | 65歳～ |
| 合計 | 求人募集数 | 16,176 | 2,369 | 4,549 | 3,385 | 3,252 | 2,349 | 272 | 9,569 | 421 | 1,280 | 1,355 | 1,769 | 2,540 | 2,204 |
| | 求職者数 | 14,443 | 1,661 | 3,234 | 2,560 | 3,178 | 2,986 | 824 | 11,268 | 437 | 1,328 | 1,408 | 1,851 | 2,985 | 3,259 |
| | 求人倍率 | 1.12 | 1.43 | 1.41 | 1.32 | 1.02 | 0.79 | 0.33 | 0.85 | 0.96 | 0.96 | 0.96 | 0.96 | 0.85 | 0.68 |
| 専門・技術職 | 求人募集数 | 3,231 | 318 | 1,123 | 624 | 680 | 452 | 34 | 1,724 | 59 | 291 | 255 | 285 | 513 | 321 |
| | 求職者数 | 1,598 | 135 | 476 | 279 | 338 | 303 | 67 | 905 | 27 | 133 | 117 | 131 | 272 | 225 |
| | 求人倍率 | 2.02 | 2.36 | 2.36 | 2.24 | 2.01 | 1.49 | 0.51 | 1.90 | 2.19 | 2.19 | 2.18 | 2.18 | 1.89 | 1.43 |
| 事務職 | 求人募集数 | 1,431 | 239 | 483 | 307 | 248 | 137 | 17 | 945 | 25 | 148 | 169 | 213 | 235 | 155 |
| | 求職者数 | 3,017 | 376 | 790 | 558 | 636 | 507 | 150 | 2,078 | 48 | 281 | 322 | 418 | 550 | 459 |
| | 求人倍率 | 0.47 | 0.64 | 0.61 | 0.55 | 0.39 | 0.27 | 0.11 | 0.45 | 0.52 | 0.53 | 0.52 | 0.51 | 0.43 | 0.34 |
| 販売職 | 求人募集数 | 1,097 | 238 | 377 | 200 | 173 | 102 | 7 | 654 | 27 | 72 | 68 | 131 | 194 | 162 |
| | 求職者数 | 533 | 82 | 131 | 79 | 121 | 95 | 25 | 442 | 16 | 42 | 40 | 77 | 134 | 133 |
| | 求人倍率 | 2.06 | 2.90 | 2.88 | 2.53 | 1.43 | 1.07 | 0.28 | 1.48 | 1.69 | 1.71 | 1.70 | 1.70 | 1.45 | 1.22 |
| サービス職 | 求人募集数 | 2,616 | 374 | 565 | 489 | 702 | 441 | 45 | 3,537 | 157 | 470 | 437 | 728 | 936 | 809 |
| | 求職者数 | 994 | 124 | 187 | 163 | 254 | 212 | 54 | 1,059 | 42 | 126 | 117 | 196 | 275 | 303 |
| | 求人倍率 | 2.63 | 3.02 | 3.02 | 3.00 | 2.76 | 2.08 | 0.83 | 3.34 | 3.74 | 3.73 | 3.74 | 3.71 | 3.40 | 2.67 |
| 保安職 | 求人募集数 | 849 | 26 | 70 | 79 | 169 | 339 | 166 | 313 | 0 | 4 | 0 | 30 | 72 | 207 |
| | 求職者数 | 123 | 3 | 8 | 9 | 24 | 49 | 30 | 81 | 0 | 1 | 0 | 7 | 17 | 56 |
| | 求人倍率 | 6.90 | 8.67 | 8.75 | 8.78 | 7.04 | 6.92 | 5.53 | 3.86 | — | 4.00 | — | 4.29 | 4.24 | 3.70 |
| 生産工程 | 求人募集数 | 2,931 | 477 | 865 | 745 | 548 | 280 | 16 | 598 | 35 | 94 | 94 | 137 | 133 | 105 |
| | 求職者数 | 2,259 | 276 | 503 | 476 | 560 | 381 | 63 | 582 | 30 | 79 | 79 | 116 | 133 | 145 |
| | 求人倍率 | 1.30 | 1.73 | 1.72 | 1.57 | 0.98 | 0.73 | 0.25 | 1.03 | 1.17 | 1.19 | 1.19 | 1.18 | 1.00 | 0.72 |
| 輸送・機械運転 | 求人募集数 | 1,391 | 76 | 140 | 259 | 442 | 429 | 45 | 370 | 0 | 13 | 16 | 16 | 135 | 190 |
| | 求職者数 | 641 | 16 | 41 | 79 | 187 | 235 | 83 | 206 | 0 | 5 | 6 | 6 | 60 | 129 |
| | 求人倍率 | 2.17 | 4.75 | 3.41 | 3.28 | 2.36 | 1.83 | 0.54 | 1.80 | — | 2.60 | 2.67 | 2.67 | 2.25 | 1.47 |
| 建設・採掘 | 求人募集数 | 1,427 | 227 | 343 | 242 | 303 | 280 | 32 | 28 | 4 | 6 | 1 | 2 | 4 | 11 |
| | 求職者数 | 216 | 26 | 40 | 30 | 50 | 56 | 14 | 39 | 2 | 3 | 1 | 3 | 6 | 24 |
| | 求人倍率 | 6.61 | 8.73 | 8.58 | 8.07 | 6.06 | 5.00 | 2.29 | 0.72 | 2.00 | 2.00 | 1.00 | 0.67 | 0.67 | 0.46 |
| 運搬・清掃・包装等 | 求人募集数 | 932 | 106 | 184 | 207 | 206 | 194 | 35 | 1,221 | 48 | 119 | 151 | 232 | 311 | 360 |
| | 求職者数 | 1,323 | 100 | 173 | 213 | 319 | 381 | 137 | 2,532 | 89 | 222 | 282 | 434 | 628 | 877 |
| | 求人倍率 | 0.70 | 1.06 | 1.06 | 0.97 | 0.65 | 0.51 | 0.26 | 0.48 | 0.54 | 0.54 | 0.54 | 0.53 | 0.50 | 0.41 |

- (注) 1 求人募集数・求職者数・求人倍率は、正式にはそれぞれ有効求人数・有効求職者数・有効求人倍率といひます。
 2 求人倍率は、求職者1人あたりの求人募集数を意味しています。
 3 「職業」の合計欄には、「管理職」「農林漁業職」「職業分類不能」を含みます。

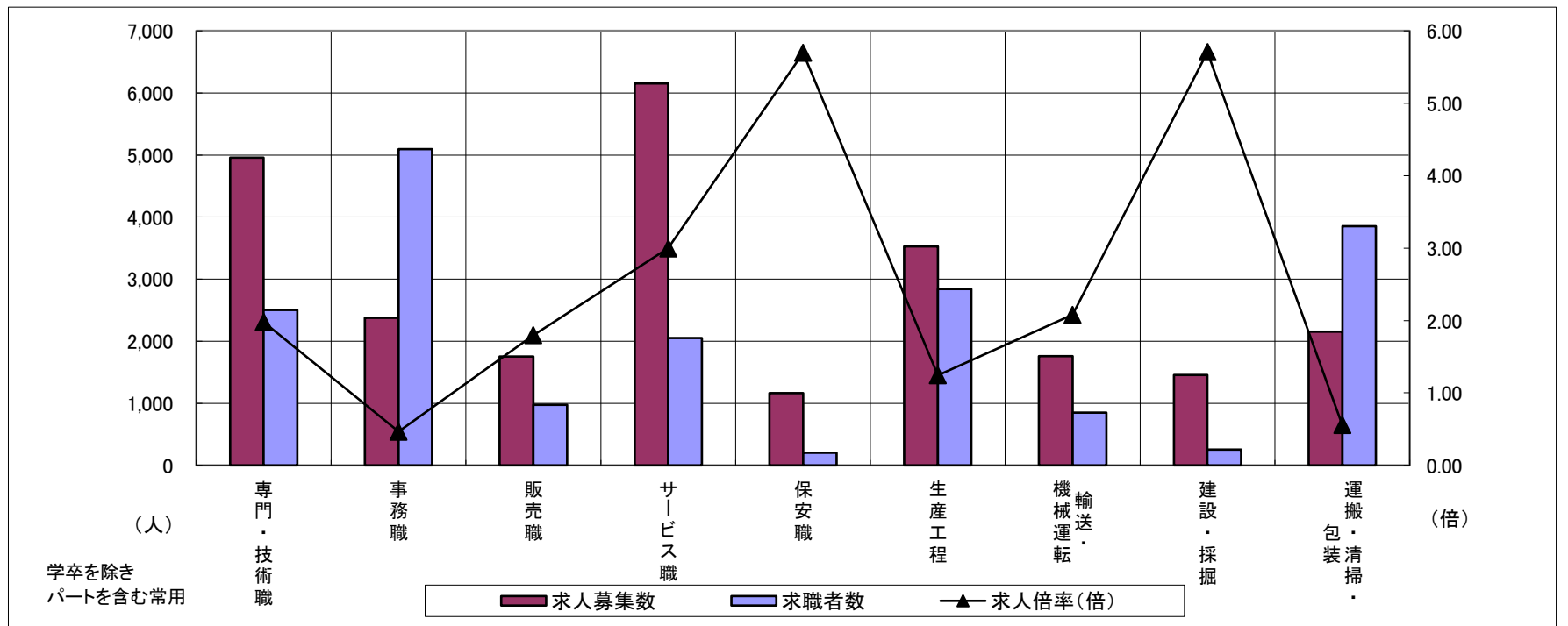

| | 専門・技術職 | 事務職 | 販売職 | サービス職 | 保安職 | 生産工程 | 輸送・機械運転 | 建設・採掘 | 運搬・清掃・包装 | 常用計 |
|---------|--------|-------|-------|-------|-------|-------|---------|-------|----------|--------|
| 求人募集数 | 4,955 | 2,376 | 1,751 | 6,153 | 1,162 | 3,529 | 1,761 | 1,455 | 2,153 | 25,745 |
| 求職者数 | 2,503 | 5,095 | 975 | 2,053 | 204 | 2,841 | 847 | 255 | 3,855 | 25,711 |
| 求人倍率(倍) | 1.98 | 0.47 | 1.80 | 3.00 | 5.70 | 1.24 | 2.08 | 5.71 | 0.56 | 1.00 |

求人・求職バランスシート

令和6年7月

桑名

| 職業別 | 年齢別 | 合計 | 常用的フルタイム | | | | | | 合計 | 常用的パートタイム | | | | | |
|-----------|-------|-------|----------|-------|------|------|------|------|-------|-----------|------|------|------|------|------|
| | | | ～24歳 | 25歳～ | 35歳～ | 45歳～ | 55歳～ | 65歳～ | | ～24歳 | 25歳～ | 35歳～ | 45歳～ | 55歳～ | 65歳～ |
| 合計 | 求人募集数 | 1,607 | 259 | 548 | 349 | 268 | 167 | 16 | 1,062 | 44 | 148 | 172 | 196 | 266 | 236 |
| | 求職者数 | 1,652 | 209 | 445 | 299 | 328 | 292 | 79 | 1,405 | 52 | 174 | 202 | 232 | 352 | 393 |
| | 求人倍率 | 0.97 | 1.24 | 1.23 | 1.17 | 0.82 | 0.57 | 0.20 | 0.76 | 0.85 | 0.85 | 0.85 | 0.84 | 0.76 | 0.60 |
| 専門・技術職 | 求人募集数 | 313 | 31 | 137 | 63 | 48 | 30 | 4 | 189 | 4 | 27 | 37 | 37 | 48 | 36 |
| | 求職者数 | 211 | 18 | 81 | 39 | 33 | 30 | 10 | 102 | 2 | 13 | 18 | 18 | 27 | 24 |
| | 求人倍率 | 1.48 | 1.72 | 1.69 | 1.62 | 1.45 | 1.00 | 0.40 | 1.85 | 2.00 | 2.08 | 2.06 | 2.06 | 1.78 | 1.50 |
| 事務職 | 求人募集数 | 152 | 23 | 60 | 34 | 21 | 13 | 1 | 76 | 2 | 10 | 13 | 19 | 17 | 15 |
| | 求職者数 | 316 | 37 | 102 | 64 | 54 | 49 | 10 | 290 | 7 | 34 | 48 | 68 | 64 | 69 |
| | 求人倍率 | 0.48 | 0.62 | 0.59 | 0.53 | 0.39 | 0.27 | 0.10 | 0.26 | 0.29 | 0.29 | 0.27 | 0.28 | 0.27 | 0.22 |
| 販売職 | 求人募集数 | 127 | 42 | 35 | 20 | 9 | 19 | 2 | 34 | 4 | 7 | 4 | 6 | 7 | 6 |
| | 求職者数 | 66 | 18 | 15 | 10 | 6 | 14 | 3 | 46 | 3 | 6 | 3 | 5 | 9 | 20 |
| | 求人倍率 | 1.92 | 2.33 | 2.33 | 2.00 | 1.50 | 1.36 | 0.67 | 0.74 | 1.33 | 1.17 | 1.33 | 1.20 | 0.78 | 0.30 |
| サービス職 | 求人募集数 | 240 | 38 | 64 | 46 | 62 | 27 | 3 | 459 | 19 | 69 | 55 | 115 | 134 | 67 |
| | 求職者数 | 102 | 13 | 22 | 16 | 26 | 18 | 7 | 107 | 4 | 15 | 12 | 25 | 31 | 20 |
| | 求人倍率 | 2.35 | 2.92 | 2.91 | 2.88 | 2.38 | 1.50 | 0.43 | 4.29 | 4.75 | 4.60 | 4.58 | 4.60 | 4.32 | 3.35 |
| 保安職 | 求人募集数 | 10 | 0 | 2 | 0 | 2 | 3 | 3 | 3 | 0 | 0 | 0 | 0 | 1 | 2 |
| | 求職者数 | 19 | 0 | 3 | 0 | 4 | 6 | 6 | 6 | 0 | 1 | 0 | 0 | 2 | 3 |
| | 求人倍率 | 0.53 | — | 0.67 | — | 0.50 | 0.50 | 0.50 | 0.50 | — | — | — | — | 0.50 | 0.67 |
| 生産工程 | 求人募集数 | 394 | 75 | 140 | 101 | 55 | 22 | 1 | 106 | 7 | 18 | 19 | 19 | 16 | 27 |
| | 求職者数 | 295 | 42 | 78 | 61 | 68 | 38 | 8 | 71 | 4 | 10 | 11 | 11 | 12 | 23 |
| | 求人倍率 | 1.34 | 1.79 | 1.79 | 1.66 | 0.81 | 0.58 | 0.13 | 1.49 | 1.75 | 1.80 | 1.73 | 1.73 | 1.33 | 1.17 |
| 輸送・機械運転 | 求人募集数 | 121 | 3 | 11 | 38 | 27 | 39 | 3 | 19 | 0 | 1 | 0 | 1 | 7 | 10 |
| | 求職者数 | 74 | 1 | 4 | 13 | 14 | 34 | 8 | 30 | 0 | 1 | 0 | 1 | 7 | 21 |
| | 求人倍率 | 1.64 | 3.00 | 2.75 | 2.92 | 1.93 | 1.15 | 0.38 | 0.63 | — | 1.00 | — | 1.00 | 1.00 | 0.48 |
| 建設・採掘 | 求人募集数 | 116 | 10 | 30 | 19 | 47 | 10 | 0 | 7 | 0 | 2 | 0 | 0 | 2 | 3 |
| | 求職者数 | 16 | 1 | 3 | 2 | 8 | 2 | 0 | 4 | 0 | 1 | 0 | 0 | 1 | 2 |
| | 求人倍率 | 7.25 | 10.00 | 10.00 | 9.50 | 5.88 | 5.00 | — | 1.75 | — | 2.00 | — | — | 2.00 | 1.50 |
| 運搬・清掃・包装等 | 求人募集数 | 77 | 10 | 20 | 20 | 15 | 11 | 1 | 126 | 4 | 14 | 19 | 19 | 36 | 34 |
| | 求職者数 | 135 | 10 | 20 | 21 | 40 | 37 | 7 | 360 | 10 | 36 | 49 | 47 | 106 | 112 |
| | 求人倍率 | 0.57 | 1.00 | 1.00 | 0.95 | 0.38 | 0.30 | 0.14 | 0.35 | 0.40 | 0.39 | 0.39 | 0.40 | 0.34 | 0.30 |

- (注) 1 求人募集数・求職者数・求人倍率は、正式にはそれぞれ有効求人人数・有効求職者数・有効求人倍率といいます。
 2 求人倍率は、求職者1人あたりの求人募集数を意味しています。
 3 「職業」の合計欄には、「管理職」「農林漁業職」「職業分類不能」を含みます。

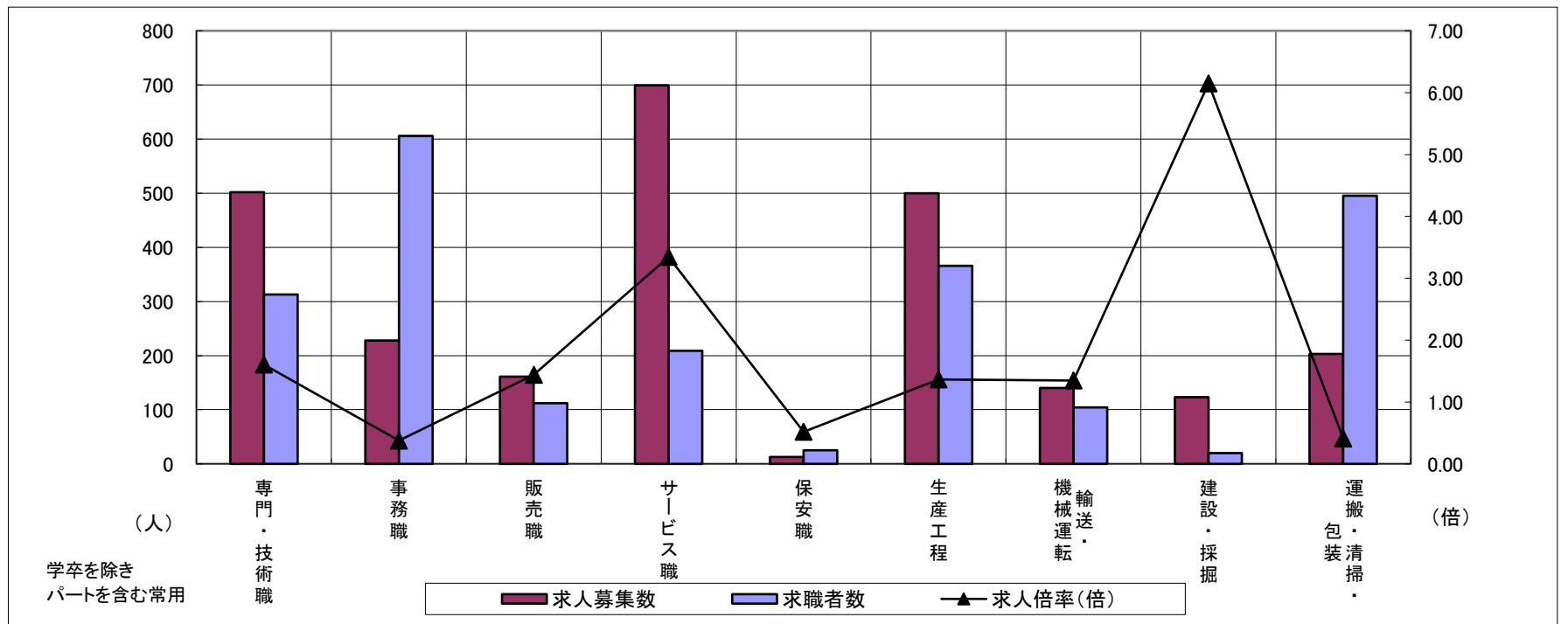

| | 専門・技術職 | 事務職 | 販売職 | サービス職 | 保安職 | 生産工程 | 輸送・機械運転 | 建設・採掘 | 運搬・清掃・包装 | 常用計 |
|---------|--------|------|------|-------|------|------|---------|-------|----------|-------|
| 求人募集数 | 502 | 228 | 161 | 699 | 13 | 500 | 140 | 123 | 203 | 2,669 |
| 求職者数 | 313 | 606 | 112 | 209 | 25 | 366 | 104 | 20 | 495 | 3,057 |
| 求人倍率(倍) | 1.60 | 0.38 | 1.44 | 3.34 | 0.52 | 1.37 | 1.35 | 6.15 | 0.41 | 0.87 |

求人・求職バランスシート

令和6年7月

四日市

| 職業別 | 年齢別 | 合計 | 常用的フルタイム | | | | | | 合計 | 常用的パートタイム | | | | | |
|-----------|-------|-------|----------|-------|-------|------|------|------|-------|-----------|------|------|------|------|------|
| | | | ～24歳 | 25歳～ | 35歳～ | 45歳～ | 55歳～ | 65歳～ | | ～24歳 | 25歳～ | 35歳～ | 45歳～ | 55歳～ | 65歳～ |
| 合計 | 求人募集数 | 3,593 | 512 | 1,086 | 719 | 728 | 497 | 51 | 1,859 | 87 | 298 | 242 | 342 | 501 | 389 |
| | 求職者数 | 2,666 | 301 | 644 | 447 | 594 | 541 | 139 | 2,026 | 84 | 289 | 235 | 332 | 545 | 541 |
| | 求人倍率 | 1.35 | 1.70 | 1.69 | 1.61 | 1.23 | 0.92 | 0.37 | 0.92 | 1.04 | 1.03 | 1.03 | 1.03 | 0.92 | 0.72 |
| 専門・技術職 | 求人募集数 | 630 | 67 | 261 | 112 | 99 | 87 | 4 | 303 | 11 | 66 | 45 | 45 | 87 | 49 |
| | 求職者数 | 334 | 30 | 118 | 55 | 54 | 68 | 9 | 153 | 5 | 29 | 20 | 20 | 44 | 35 |
| | 求人倍率 | 1.89 | 2.23 | 2.21 | 2.04 | 1.83 | 1.28 | 0.44 | 1.98 | 2.20 | 2.28 | 2.25 | 2.25 | 1.98 | 1.40 |
| 事務職 | 求人募集数 | 338 | 58 | 117 | 70 | 64 | 26 | 3 | 280 | 6 | 53 | 43 | 65 | 68 | 45 |
| | 求職者数 | 608 | 79 | 173 | 111 | 141 | 83 | 21 | 362 | 7 | 62 | 51 | 77 | 92 | 73 |
| | 求人倍率 | 0.56 | 0.73 | 0.68 | 0.63 | 0.45 | 0.31 | 0.14 | 0.77 | 0.86 | 0.85 | 0.84 | 0.84 | 0.74 | 0.62 |
| 販売職 | 求人募集数 | 249 | 43 | 96 | 47 | 44 | 19 | 0 | 101 | 3 | 12 | 13 | 29 | 23 | 21 |
| | 求職者数 | 103 | 11 | 26 | 16 | 29 | 17 | 4 | 89 | 3 | 10 | 11 | 24 | 21 | 20 |
| | 求人倍率 | 2.42 | 3.91 | 3.69 | 2.94 | 1.52 | 1.12 | — | 1.13 | 1.00 | 1.20 | 1.18 | 1.21 | 1.10 | 1.05 |
| サービス職 | 求人募集数 | 585 | 105 | 126 | 139 | 136 | 67 | 12 | 633 | 43 | 114 | 63 | 111 | 171 | 131 |
| | 求職者数 | 153 | 25 | 30 | 32 | 32 | 24 | 10 | 177 | 11 | 29 | 16 | 28 | 47 | 46 |
| | 求人倍率 | 3.82 | 4.20 | 4.20 | 4.34 | 4.25 | 2.79 | 1.20 | 3.58 | 3.91 | 3.93 | 3.94 | 3.96 | 3.64 | 2.85 |
| 保安職 | 求人募集数 | 158 | 0 | 0 | 37 | 34 | 51 | 36 | 38 | 0 | 0 | 0 | 12 | 8 | 18 |
| | 求職者数 | 25 | 0 | 0 | 4 | 5 | 8 | 8 | 27 | 0 | 0 | 0 | 5 | 3 | 19 |
| | 求人倍率 | 6.32 | — | — | 9.25 | 6.80 | 6.38 | 4.50 | 1.41 | — | — | — | 2.40 | 2.67 | 0.95 |
| 生産工程 | 求人募集数 | 633 | 71 | 214 | 173 | 115 | 55 | 5 | 91 | 6 | 22 | 15 | 18 | 18 | 12 |
| | 求職者数 | 339 | 28 | 85 | 75 | 85 | 53 | 13 | 92 | 5 | 20 | 13 | 16 | 18 | 20 |
| | 求人倍率 | 1.87 | 2.54 | 2.52 | 2.31 | 1.35 | 1.04 | 0.38 | 0.99 | 1.20 | 1.10 | 1.15 | 1.13 | 1.00 | 0.60 |
| 輸送・機械運転 | 求人募集数 | 399 | 10 | 64 | 71 | 150 | 95 | 9 | 87 | 0 | 4 | 7 | 0 | 32 | 44 |
| | 求職者数 | 126 | 2 | 13 | 14 | 46 | 40 | 11 | 35 | 0 | 1 | 2 | 0 | 12 | 20 |
| | 求人倍率 | 3.17 | 5.00 | 4.92 | 5.07 | 3.26 | 2.38 | 0.82 | 2.49 | — | 4.00 | 3.50 | — | 2.67 | 2.20 |
| 建設・採掘 | 求人募集数 | 351 | 56 | 112 | 43 | 69 | 61 | 10 | 2 | 0 | 1 | 0 | 1 | 0 | 0 |
| | 求職者数 | 42 | 5 | 10 | 4 | 9 | 10 | 4 | 11 | 0 | 2 | 0 | 1 | 1 | 7 |
| | 求人倍率 | 8.36 | 11.20 | 11.20 | 10.75 | 7.67 | 6.10 | 2.50 | 0.18 | — | 0.50 | — | 1.00 | — | — |
| 運搬・清掃・包装等 | 求人募集数 | 235 | 29 | 35 | 51 | 63 | 50 | 7 | 314 | 17 | 38 | 39 | 68 | 83 | 69 |
| | 求職者数 | 224 | 21 | 25 | 38 | 66 | 60 | 14 | 418 | 21 | 46 | 48 | 83 | 107 | 113 |
| | 求人倍率 | 1.05 | 1.38 | 1.40 | 1.34 | 0.95 | 0.83 | 0.50 | 0.75 | 0.81 | 0.83 | 0.81 | 0.82 | 0.78 | 0.61 |

- (注) 1 求人募集数・求職者数・求人倍率は、正式にはそれぞれ有効求人数・有効求職者数・有効求人倍率といたします。
 2 求人倍率は、求職者1人あたりの求人募集数を意味しています。
 3 「職業」の合計欄には、「管理職」「農林漁業職」「職業分類不能」を含みます。

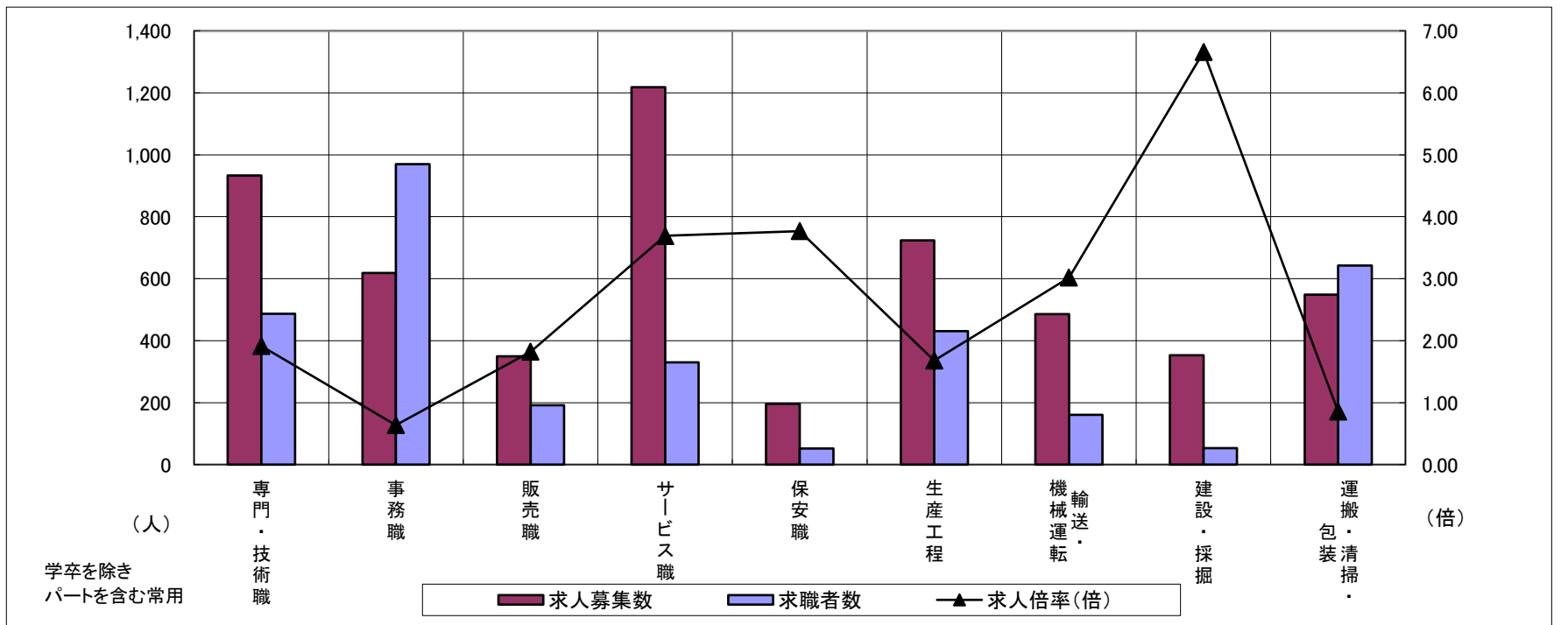

| | 専門・技術職 | 事務職 | 販売職 | サービス職 | 保安職 | 生産工程 | 輸送・機械運転 | 建設・採掘 | 運搬・清掃・包装 | 常用計 |
|---------|--------|------|------|-------|------|------|---------|-------|----------|-------|
| 求人募集数 | 933 | 618 | 350 | 1,218 | 196 | 724 | 486 | 353 | 549 | 5,452 |
| 求職者数 | 487 | 970 | 192 | 330 | 52 | 431 | 161 | 53 | 642 | 4,692 |
| 求人倍率(倍) | 1.92 | 0.64 | 1.82 | 3.69 | 3.77 | 1.68 | 3.02 | 6.66 | 0.86 | 1.16 |

求人・求職バランスシート

令和6年7月

鈴鹿

| 職業別 | 年齢別 | 合計 | 常用的フルタイム | | | | | | 合計 | 常用的パートタイム | | | | | |
|-----------|-------|-------|----------|------|-------|-------|-------|------|-------|-----------|------|------|------|------|------|
| | | | ～24歳 | 25歳～ | 35歳～ | 45歳～ | 55歳～ | 65歳～ | | ～24歳 | 25歳～ | 35歳～ | 45歳～ | 55歳～ | 65歳～ |
| 合計 | 求人募集数 | 2,039 | 307 | 560 | 391 | 449 | 299 | 33 | 1,011 | 50 | 141 | 152 | 208 | 250 | 210 |
| | 求職者数 | 2,182 | 271 | 498 | 369 | 501 | 437 | 106 | 1,636 | 73 | 207 | 223 | 308 | 397 | 428 |
| | 求人倍率 | 0.93 | 1.13 | 1.12 | 1.06 | 0.90 | 0.68 | 0.31 | 0.62 | 0.68 | 0.68 | 0.68 | 0.68 | 0.63 | 0.49 |
| 専門・技術職 | 求人募集数 | 335 | 23 | 110 | 58 | 78 | 64 | 2 | 202 | 15 | 38 | 30 | 40 | 46 | 33 |
| | 求職者数 | 204 | 13 | 62 | 33 | 46 | 45 | 5 | 106 | 7 | 18 | 14 | 19 | 23 | 25 |
| | 求人倍率 | 1.64 | 1.77 | 1.77 | 1.76 | 1.70 | 1.42 | 0.40 | 1.91 | 2.14 | 2.11 | 2.14 | 2.11 | 2.00 | 1.32 |
| 事務職 | 求人募集数 | 149 | 35 | 51 | 29 | 22 | 11 | 1 | 91 | 1 | 16 | 21 | 24 | 16 | 13 |
| | 求職者数 | 382 | 64 | 100 | 68 | 78 | 59 | 13 | 251 | 2 | 34 | 45 | 59 | 49 | 62 |
| | 求人倍率 | 0.39 | 0.55 | 0.51 | 0.43 | 0.28 | 0.19 | 0.08 | 0.36 | 0.50 | 0.47 | 0.47 | 0.41 | 0.33 | 0.21 |
| 販売職 | 求人募集数 | 67 | 16 | 17 | 13 | 16 | 5 | 0 | 33 | 3 | 2 | 4 | 7 | 9 | 8 |
| | 求職者数 | 69 | 12 | 13 | 11 | 23 | 10 | 0 | 66 | 5 | 5 | 7 | 13 | 18 | 18 |
| | 求人倍率 | 0.97 | 1.33 | 1.31 | 1.18 | 0.70 | 0.50 | — | 0.50 | 0.60 | 0.40 | 0.57 | 0.54 | 0.50 | 0.44 |
| サービス職 | 求人募集数 | 271 | 32 | 65 | 43 | 84 | 45 | 2 | 302 | 12 | 33 | 35 | 73 | 94 | 55 |
| | 求職者数 | 123 | 13 | 26 | 17 | 36 | 27 | 4 | 130 | 5 | 13 | 14 | 29 | 39 | 30 |
| | 求人倍率 | 2.20 | 2.46 | 2.50 | 2.53 | 2.33 | 1.67 | 0.50 | 2.32 | 2.40 | 2.54 | 2.50 | 2.52 | 2.41 | 1.83 |
| 保安職 | 求人募集数 | 142 | 0 | 0 | 14 | 11 | 90 | 27 | 49 | 0 | 0 | 0 | 6 | 12 | 31 |
| | 求職者数 | 14 | 0 | 0 | 1 | 1 | 9 | 3 | 8 | 0 | 0 | 0 | 1 | 2 | 5 |
| | 求人倍率 | 10.14 | — | — | 14.00 | 11.00 | 10.00 | 9.00 | 6.13 | — | — | — | 6.00 | 6.00 | 6.20 |
| 生産工程 | 求人募集数 | 457 | 67 | 127 | 111 | 94 | 55 | 3 | 64 | 1 | 10 | 12 | 14 | 14 | 13 |
| | 求職者数 | 520 | 62 | 119 | 110 | 122 | 96 | 11 | 117 | 2 | 16 | 20 | 23 | 25 | 31 |
| | 求人倍率 | 0.88 | 1.08 | 1.07 | 1.01 | 0.77 | 0.57 | 0.27 | 0.55 | 0.50 | 0.63 | 0.60 | 0.61 | 0.56 | 0.42 |
| 輸送・機械運転 | 求人募集数 | 178 | 12 | 17 | 28 | 72 | 42 | 7 | 69 | 0 | 0 | 4 | 2 | 23 | 40 |
| | 求職者数 | 108 | 3 | 5 | 11 | 41 | 32 | 16 | 35 | 0 | 0 | 2 | 1 | 11 | 21 |
| | 求人倍率 | 1.65 | 4.00 | 3.40 | 2.55 | 1.76 | 1.31 | 0.44 | 1.97 | — | — | 2.00 | 2.00 | 2.09 | 1.90 |
| 建設・採掘 | 求人募集数 | 218 | 40 | 65 | 25 | 43 | 41 | 4 | 6 | 1 | 0 | 0 | 0 | 3 | 2 |
| | 求職者数 | 34 | 5 | 8 | 3 | 6 | 10 | 2 | 5 | 1 | 0 | 0 | 0 | 2 | 2 |
| | 求人倍率 | 6.41 | 8.00 | 8.13 | 8.33 | 7.17 | 4.10 | 2.00 | 1.20 | 1.00 | — | — | — | 1.50 | 1.00 |
| 運搬・清掃・包装等 | 求人募集数 | 184 | 20 | 33 | 35 | 51 | 38 | 7 | 177 | 8 | 16 | 21 | 34 | 48 | 50 |
| | 求職者数 | 167 | 13 | 22 | 23 | 39 | 49 | 21 | 448 | 18 | 36 | 48 | 80 | 118 | 148 |
| | 求人倍率 | 1.10 | 1.54 | 1.50 | 1.52 | 1.31 | 0.78 | 0.33 | 0.40 | 0.44 | 0.44 | 0.44 | 0.43 | 0.41 | 0.34 |

- (注) 1 求人募集数・求職者数・求人倍率は、正式にはそれぞれ有効求人数・有効求職者数・有効求人倍率といたします。
 2 求人倍率は、求職者1人あたりの求人募集数を意味しています。
 3 「職業」の合計欄には、「管理職」「農林漁業職」「職業分類不能」を含みます。

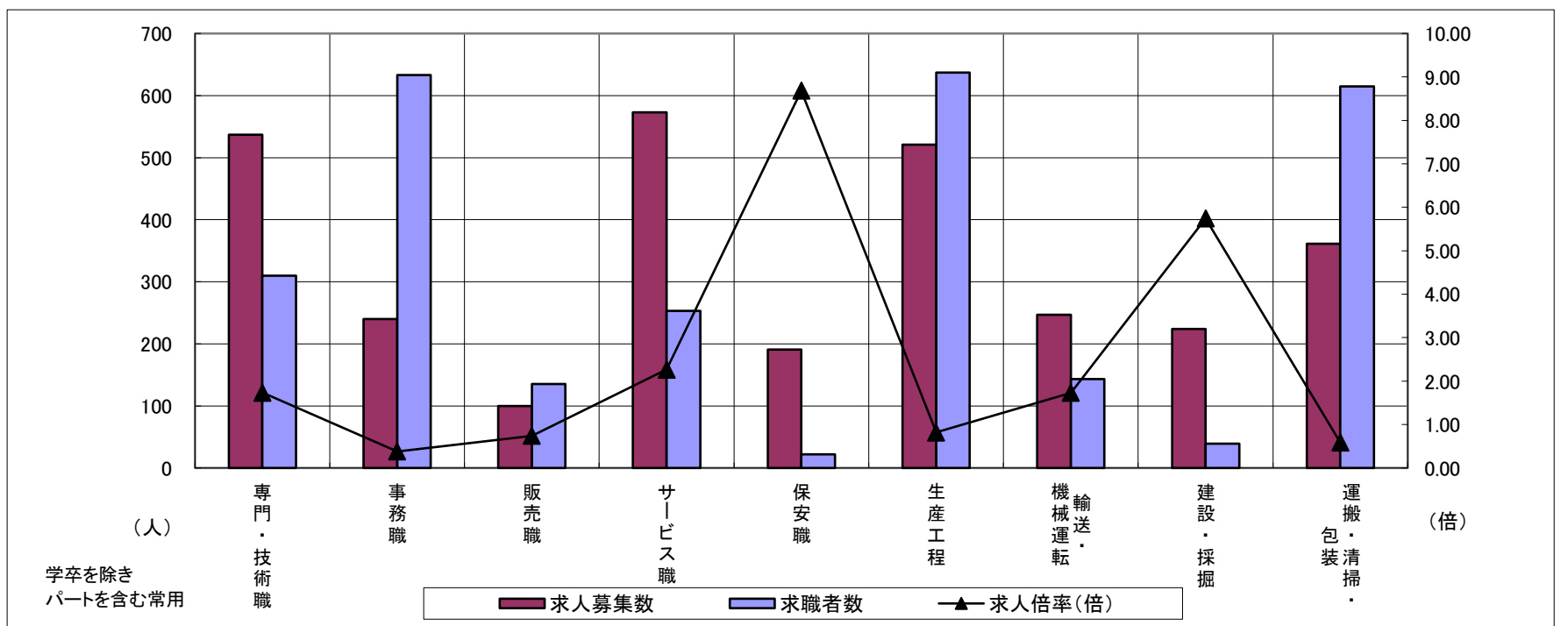

| | 専門・技術職 | 事務職 | 販売職 | サービス職 | 保安職 | 生産工程 | 輸送・機械運転 | 建設・採掘 | 運搬・清掃・包装 | 常用計 |
|---------|--------|------|------|-------|------|------|---------|-------|----------|-------|
| 求人募集数 | 537 | 240 | 100 | 573 | 191 | 521 | 247 | 224 | 361 | 3,050 |
| 求職者数 | 310 | 633 | 135 | 253 | 22 | 637 | 143 | 39 | 615 | 3,818 |
| 求人倍率(倍) | 1.73 | 0.38 | 0.74 | 2.26 | 8.68 | 0.82 | 1.73 | 5.74 | 0.59 | 0.80 |

求人・求職バランスシート

令和6年7月

津

| 職業別 | 年齢別 | 合計 | 常用的フルタイム | | | | | | 合計 | 常用的パートタイム | | | | | |
|-----------|-------|-------|----------|-------|-------|------|------|------|-------|-----------|------|------|-------|-------|-------|
| | | | ～24歳 | 25歳～ | 35歳～ | 45歳～ | 55歳～ | 65歳～ | | ～24歳 | 25歳～ | 35歳～ | 45歳～ | 55歳～ | 65歳～ |
| 合計 | 求人募集数 | 2,967 | 441 | 830 | 603 | 579 | 452 | 62 | 1,992 | 99 | 274 | 300 | 359 | 518 | 442 |
| | 求職者数 | 2,715 | 309 | 613 | 477 | 586 | 561 | 169 | 1,777 | 78 | 217 | 239 | 293 | 470 | 480 |
| | 求人倍率 | 1.09 | 1.43 | 1.35 | 1.26 | 0.99 | 0.81 | 0.37 | 1.12 | 1.27 | 1.26 | 1.26 | 1.23 | 1.10 | 0.92 |
| 専門・技術職 | 求人募集数 | 632 | 63 | 192 | 128 | 148 | 91 | 10 | 402 | 7 | 80 | 41 | 61 | 113 | 100 |
| | 求職者数 | 319 | 27 | 82 | 58 | 74 | 63 | 15 | 202 | 3 | 33 | 17 | 26 | 58 | 65 |
| | 求人倍率 | 1.98 | 2.33 | 2.34 | 2.21 | 2.00 | 1.44 | 0.67 | 1.99 | 2.33 | 2.42 | 2.41 | 2.35 | 1.95 | 1.54 |
| 事務職 | 求人募集数 | 274 | 40 | 89 | 53 | 51 | 34 | 7 | 238 | 11 | 33 | 46 | 46 | 67 | 35 |
| | 求職者数 | 648 | 74 | 168 | 111 | 129 | 120 | 46 | 425 | 18 | 51 | 71 | 76 | 130 | 79 |
| | 求人倍率 | 0.42 | 0.54 | 0.53 | 0.48 | 0.40 | 0.28 | 0.15 | 0.56 | 0.61 | 0.65 | 0.65 | 0.61 | 0.52 | 0.44 |
| 販売職 | 求人募集数 | 264 | 41 | 78 | 61 | 57 | 25 | 2 | 155 | 0 | 15 | 18 | 33 | 46 | 43 |
| | 求職者数 | 78 | 9 | 17 | 15 | 22 | 11 | 4 | 60 | 0 | 5 | 6 | 11 | 19 | 19 |
| | 求人倍率 | 3.38 | 4.56 | 4.59 | 4.07 | 2.59 | 2.27 | 0.50 | 2.58 | — | 3.00 | 3.00 | 3.00 | 2.42 | 2.26 |
| サービス職 | 求人募集数 | 491 | 76 | 113 | 84 | 123 | 88 | 7 | 733 | 20 | 115 | 125 | 138 | 152 | 183 |
| | 求職者数 | 197 | 26 | 39 | 30 | 49 | 43 | 10 | 163 | 4 | 23 | 25 | 28 | 33 | 50 |
| | 求人倍率 | 2.49 | 2.92 | 2.90 | 2.80 | 2.51 | 2.05 | 0.70 | 4.50 | 5.00 | 5.00 | 5.00 | 4.93 | 4.61 | 3.66 |
| 保安職 | 求人募集数 | 179 | 0 | 12 | 36 | 45 | 57 | 29 | 81 | 0 | 0 | 0 | 17 | 17 | 47 |
| | 求職者数 | 25 | 0 | 1 | 3 | 7 | 9 | 5 | 5 | 0 | 0 | 0 | 1 | 1 | 3 |
| | 求人倍率 | 7.16 | — | 12.00 | 12.00 | 6.43 | 6.33 | 5.80 | 16.20 | — | — | — | 17.00 | 17.00 | 15.67 |
| 生産工程 | 求人募集数 | 371 | 61 | 124 | 71 | 78 | 35 | 2 | 40 | 3 | 6 | 6 | 9 | 11 | 5 |
| | 求職者数 | 318 | 40 | 82 | 52 | 87 | 48 | 9 | 82 | 6 | 11 | 12 | 16 | 25 | 12 |
| | 求人倍率 | 1.17 | 1.53 | 1.51 | 1.37 | 0.90 | 0.73 | 0.22 | 0.49 | 0.50 | 0.55 | 0.50 | 0.56 | 0.44 | 0.42 |
| 輸送・機械運転 | 求人募集数 | 241 | 31 | 16 | 34 | 64 | 83 | 13 | 94 | 0 | 0 | 0 | 19 | 19 | 56 |
| | 求職者数 | 104 | 4 | 6 | 12 | 28 | 39 | 15 | 26 | 0 | 0 | 0 | 3 | 4 | 19 |
| | 求人倍率 | 2.32 | 7.75 | 2.67 | 2.83 | 2.29 | 2.13 | 0.87 | 3.62 | — | — | — | 6.33 | 4.75 | 2.95 |
| 建設・採掘 | 求人募集数 | 303 | 53 | 90 | 54 | 66 | 36 | 4 | 6 | 6 | 0 | 0 | 0 | 0 | 0 |
| | 求職者数 | 35 | 5 | 9 | 6 | 9 | 5 | 1 | 4 | 1 | 0 | 0 | 0 | 1 | 2 |
| | 求人倍率 | 8.66 | 10.60 | 10.00 | 9.00 | 7.33 | 7.20 | 4.00 | 1.50 | 6.00 | — | — | — | — | — |
| 運搬・清掃・包装等 | 求人募集数 | 136 | 20 | 35 | 34 | 22 | 22 | 3 | 210 | 5 | 17 | 27 | 42 | 46 | 73 |
| | 求職者数 | 293 | 25 | 44 | 52 | 61 | 82 | 29 | 342 | 8 | 26 | 41 | 64 | 72 | 131 |
| | 求人倍率 | 0.46 | 0.80 | 0.80 | 0.65 | 0.36 | 0.27 | 0.10 | 0.61 | 0.63 | 0.65 | 0.66 | 0.66 | 0.64 | 0.56 |

- (注) 1 求人募集数・求職者数・求人倍率は、正式にはそれぞれ有効求人数・有効求職者数・有効求人倍率といいます。
 2 求人倍率は、求職者1人あたりの求人募集数を意味しています。
 3 「職業」の合計欄には、「管理職」「農林漁業職」「職業分類不能」を含みます。

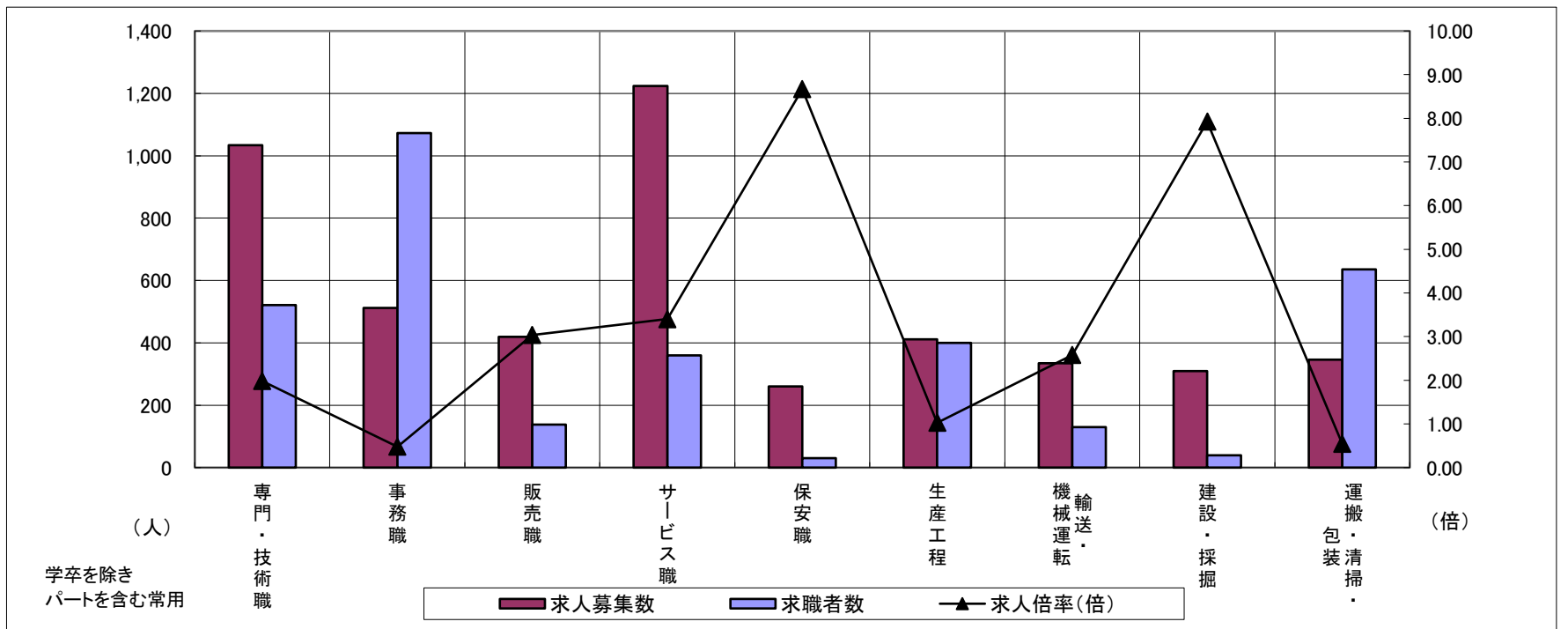

| | 専門・技術職 | 事務職 | 販売職 | サービス職 | 保安職 | 生産工程 | 輸送・機械運転 | 建設・採掘 | 運搬・清掃・包装 | 常用計 |
|---------|--------|-------|------|-------|------|------|---------|-------|----------|-------|
| 求人募集数 | 1,034 | 512 | 419 | 1,224 | 260 | 411 | 335 | 309 | 346 | 4,959 |
| 求職者数 | 521 | 1,073 | 138 | 360 | 30 | 400 | 130 | 39 | 635 | 4,492 |
| 求人倍率(倍) | 1.98 | 0.48 | 3.04 | 3.40 | 8.67 | 1.03 | 2.58 | 7.92 | 0.54 | 1.10 |

求人・求職バランスシート

令和6年7月

松阪

| 職業別 | 年齢別 | 合計 | 常用的フルタイム | | | | | | 合計 | 常用的パートタイム | | | | | |
|-----------|-------|-------|----------|------|------|------|------|------|-------|-----------|------|------|------|------|------|
| | | | ～24歳 | 25歳～ | 35歳～ | 45歳～ | 55歳～ | 65歳～ | | ～24歳 | 25歳～ | 35歳～ | 45歳～ | 55歳～ | 65歳～ |
| 合計 | 求人募集数 | 2,107 | 328 | 554 | 457 | 413 | 319 | 36 | 1,176 | 47 | 113 | 142 | 225 | 345 | 304 |
| | 求職者数 | 1,825 | 222 | 376 | 336 | 405 | 390 | 96 | 1,363 | 48 | 117 | 147 | 232 | 395 | 424 |
| | 求人倍率 | 1.15 | 1.48 | 1.47 | 1.36 | 1.02 | 0.82 | 0.38 | 0.86 | 0.98 | 0.97 | 0.97 | 0.97 | 0.87 | 0.72 |
| 専門・技術職 | 求人募集数 | 382 | 36 | 119 | 77 | 97 | 50 | 3 | 183 | 8 | 20 | 20 | 37 | 68 | 30 |
| | 求職者数 | 168 | 13 | 44 | 30 | 45 | 31 | 5 | 99 | 4 | 10 | 10 | 18 | 37 | 20 |
| | 求人倍率 | 2.27 | 2.77 | 2.70 | 2.57 | 2.16 | 1.61 | 0.60 | 1.85 | 2.00 | 2.00 | 2.00 | 2.06 | 1.84 | 1.50 |
| 事務職 | 求人募集数 | 178 | 34 | 60 | 40 | 25 | 17 | 2 | 65 | 2 | 7 | 9 | 17 | 19 | 11 |
| | 求職者数 | 340 | 45 | 80 | 60 | 70 | 63 | 22 | 205 | 5 | 17 | 24 | 42 | 60 | 57 |
| | 求人倍率 | 0.52 | 0.76 | 0.75 | 0.67 | 0.36 | 0.27 | 0.09 | 0.32 | 0.40 | 0.41 | 0.38 | 0.40 | 0.32 | 0.19 |
| 販売職 | 求人募集数 | 185 | 54 | 65 | 33 | 17 | 14 | 2 | 143 | 3 | 14 | 10 | 17 | 68 | 31 |
| | 求職者数 | 79 | 15 | 18 | 10 | 15 | 16 | 5 | 51 | 1 | 4 | 3 | 5 | 24 | 14 |
| | 求人倍率 | 2.34 | 3.60 | 3.61 | 3.30 | 1.13 | 0.88 | 0.40 | 2.80 | 3.00 | 3.50 | 3.33 | 3.40 | 2.83 | 2.21 |
| サービス職 | 求人募集数 | 275 | 44 | 77 | 32 | 64 | 55 | 3 | 474 | 8 | 44 | 57 | 125 | 140 | 100 |
| | 求職者数 | 141 | 20 | 35 | 15 | 34 | 34 | 3 | 123 | 2 | 11 | 14 | 31 | 36 | 29 |
| | 求人倍率 | 1.95 | 2.20 | 2.20 | 2.13 | 1.88 | 1.62 | 1.00 | 3.85 | 4.00 | 4.00 | 4.07 | 4.03 | 3.89 | 3.45 |
| 保安職 | 求人募集数 | 158 | 9 | 26 | 8 | 25 | 62 | 28 | 53 | 0 | 0 | 0 | 0 | 23 | 30 |
| | 求職者数 | 18 | 1 | 3 | 1 | 3 | 7 | 3 | 7 | 0 | 0 | 0 | 0 | 3 | 4 |
| | 求人倍率 | 8.78 | 9.00 | 8.67 | 8.00 | 8.33 | 8.86 | 9.33 | 7.57 | — | — | — | — | 7.67 | 7.50 |
| 生産工程 | 求人募集数 | 418 | 75 | 101 | 107 | 84 | 50 | 1 | 106 | 8 | 15 | 19 | 26 | 20 | 18 |
| | 求職者数 | 384 | 51 | 70 | 84 | 94 | 76 | 9 | 86 | 5 | 10 | 12 | 17 | 17 | 25 |
| | 求人倍率 | 1.09 | 1.47 | 1.44 | 1.27 | 0.89 | 0.66 | 0.11 | 1.23 | 1.60 | 1.50 | 1.58 | 1.53 | 1.18 | 0.72 |
| 輸送・機械運転 | 求人募集数 | 189 | 9 | 9 | 48 | 53 | 65 | 5 | 26 | 0 | 1 | 2 | 1 | 9 | 13 |
| | 求職者数 | 61 | 2 | 2 | 12 | 15 | 22 | 8 | 35 | 0 | 1 | 2 | 1 | 11 | 20 |
| | 求人倍率 | 3.10 | 4.50 | 4.50 | 4.00 | 3.53 | 2.95 | 0.63 | 0.74 | — | 1.00 | 1.00 | 1.00 | 0.82 | 0.65 |
| 建設・採掘 | 求人募集数 | 183 | 26 | 26 | 57 | 20 | 51 | 3 | 4 | 0 | 0 | 0 | 0 | 0 | 4 |
| | 求職者数 | 26 | 3 | 3 | 7 | 3 | 9 | 1 | 2 | 0 | 0 | 0 | 0 | 0 | 2 |
| | 求人倍率 | 7.04 | 8.67 | 8.67 | 8.14 | 6.67 | 5.67 | 3.00 | 2.00 | — | — | — | — | — | 2.00 |
| 運搬・清掃・包装等 | 求人募集数 | 110 | 15 | 18 | 18 | 27 | 26 | 6 | 107 | 4 | 10 | 8 | 23 | 22 | 40 |
| | 求職者数 | 123 | 11 | 13 | 15 | 29 | 38 | 17 | 281 | 10 | 23 | 19 | 55 | 54 | 120 |
| | 求人倍率 | 0.89 | 1.36 | 1.38 | 1.20 | 0.93 | 0.68 | 0.35 | 0.38 | 0.40 | 0.43 | 0.42 | 0.42 | 0.41 | 0.33 |

(注) 1 求人募集数・求職者数・求人倍率は、正式にはそれぞれ有効求人数・有効求職者数・有効求人倍率といたします。

2 求人倍率は、求職者1人あたりの求人募集数を意味しています。

3 「職業」の合計欄には、「管理職」「農林漁業職」「職業分類不能」を含みます。

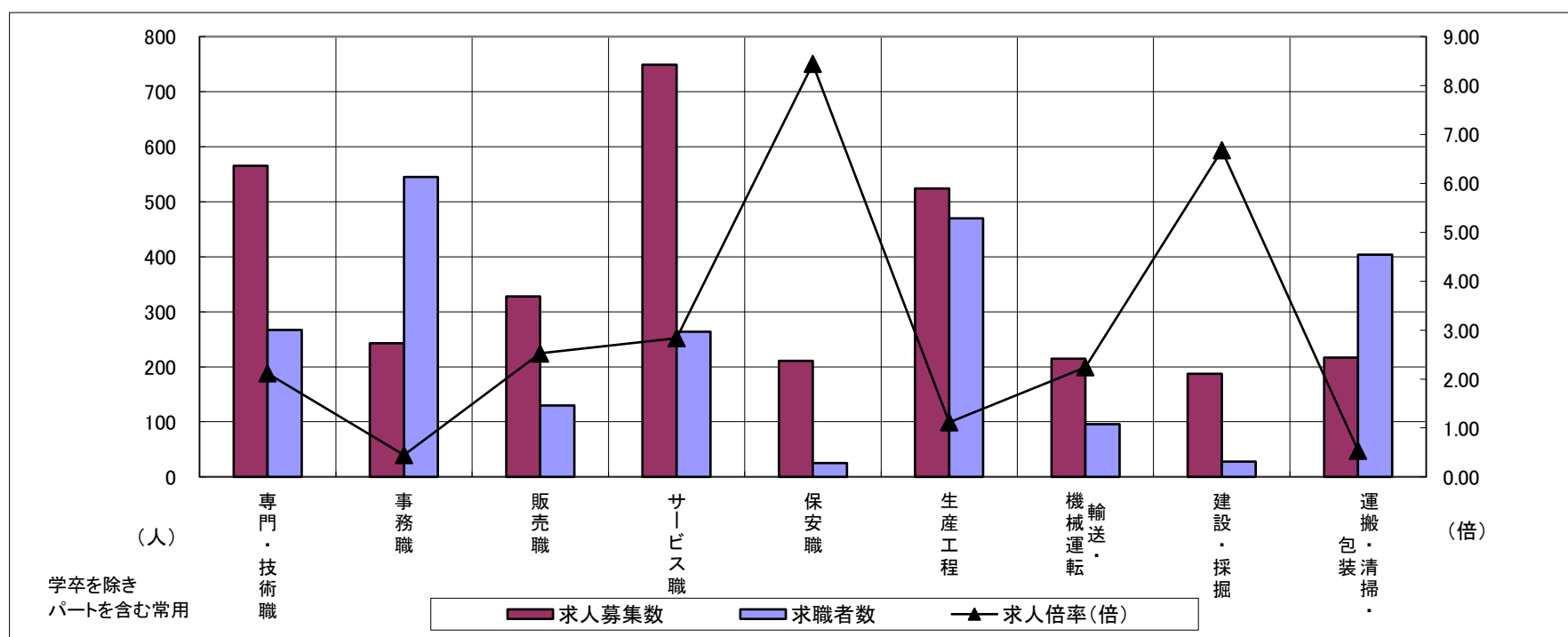

| | 専門・技術職 | 事務職 | 販売職 | サービス職 | 保安職 | 生産工程 | 輸送・機械運転 | 建設・採掘 | 運搬・清掃・包装 | 常用計 |
|---------|--------|------|------|-------|------|------|---------|-------|----------|-------|
| 求人募集数 | 565 | 243 | 328 | 749 | 211 | 524 | 215 | 187 | 217 | 3,283 |
| 求職者数 | 267 | 545 | 130 | 264 | 25 | 470 | 96 | 28 | 404 | 3,188 |
| 求人倍率(倍) | 2.12 | 0.45 | 2.52 | 2.84 | 8.44 | 1.11 | 2.24 | 6.68 | 0.54 | 1.03 |

求人・求職バランスシート

令和6年7月

伊勢

| 職業別 | 年齢別 | 合計 | 常用的フルタイム | | | | | | 合計 | 常用的パートタイム | | | | | |
|-----------|-------|-------|----------|-------|------|-------|-------|------|-------|-----------|------|------|------|------|------|
| | | | ～24歳 | 25歳～ | 35歳～ | 45歳～ | 55歳～ | 65歳～ | | ～24歳 | 25歳～ | 35歳～ | 45歳～ | 55歳～ | 65歳～ |
| 合計 | 求人募集数 | 1,952 | 269 | 480 | 385 | 435 | 349 | 34 | 1,277 | 62 | 154 | 187 | 231 | 351 | 292 |
| | 求職者数 | 1,543 | 169 | 302 | 263 | 352 | 369 | 88 | 1,314 | 54 | 135 | 163 | 202 | 368 | 392 |
| | 求人倍率 | 1.27 | 1.59 | 1.59 | 1.46 | 1.24 | 0.95 | 0.39 | 0.97 | 1.15 | 1.14 | 1.15 | 1.14 | 0.95 | 0.74 |
| 専門・技術職 | 求人募集数 | 460 | 53 | 123 | 103 | 111 | 62 | 8 | 234 | 14 | 33 | 49 | 44 | 62 | 32 |
| | 求職者数 | 163 | 16 | 37 | 33 | 39 | 27 | 11 | 94 | 5 | 12 | 18 | 16 | 25 | 18 |
| | 求人倍率 | 2.82 | 3.31 | 3.32 | 3.12 | 2.85 | 2.30 | 0.73 | 2.49 | 2.80 | 2.75 | 2.72 | 2.75 | 2.48 | 1.78 |
| 事務職 | 求人募集数 | 154 | 24 | 44 | 31 | 34 | 19 | 2 | 83 | 2 | 14 | 15 | 19 | 22 | 11 |
| | 求職者数 | 312 | 36 | 67 | 57 | 77 | 59 | 16 | 200 | 5 | 29 | 32 | 39 | 57 | 38 |
| | 求人倍率 | 0.49 | 0.67 | 0.66 | 0.54 | 0.44 | 0.32 | 0.13 | 0.42 | 0.40 | 0.48 | 0.47 | 0.49 | 0.39 | 0.29 |
| 販売職 | 求人募集数 | 127 | 24 | 53 | 18 | 15 | 15 | 2 | 117 | 3 | 12 | 6 | 24 | 49 | 23 |
| | 求職者数 | 71 | 11 | 24 | 9 | 11 | 13 | 3 | 47 | 1 | 4 | 2 | 8 | 20 | 12 |
| | 求人倍率 | 1.79 | 2.18 | 2.21 | 2.00 | 1.36 | 1.15 | 0.67 | 2.49 | 3.00 | 3.00 | 3.00 | 3.00 | 2.45 | 1.92 |
| サービス職 | 求人募集数 | 460 | 46 | 74 | 87 | 144 | 98 | 11 | 540 | 26 | 60 | 82 | 99 | 147 | 126 |
| | 求職者数 | 155 | 13 | 21 | 25 | 44 | 41 | 11 | 148 | 6 | 14 | 19 | 23 | 40 | 46 |
| | 求人倍率 | 2.97 | 3.54 | 3.52 | 3.48 | 3.27 | 2.39 | 1.00 | 3.65 | 4.33 | 4.29 | 4.32 | 4.30 | 3.68 | 2.74 |
| 保安職 | 求人募集数 | 152 | 30 | 15 | 0 | 15 | 76 | 16 | 63 | 0 | 0 | 0 | 0 | 17 | 46 |
| | 求職者数 | 11 | 2 | 1 | 0 | 1 | 5 | 2 | 11 | 0 | 0 | 0 | 0 | 3 | 8 |
| | 求人倍率 | 13.82 | 15.00 | 15.00 | — | 15.00 | 15.20 | 8.00 | 5.73 | — | — | — | — | 5.67 | 5.75 |
| 生産工程 | 求人募集数 | 259 | 52 | 59 | 56 | 59 | 32 | 1 | 73 | 5 | 8 | 5 | 23 | 21 | 11 |
| | 求職者数 | 194 | 27 | 31 | 36 | 56 | 42 | 2 | 67 | 4 | 6 | 4 | 17 | 19 | 17 |
| | 求人倍率 | 1.34 | 1.93 | 1.90 | 1.56 | 1.05 | 0.76 | 0.50 | 1.09 | 1.25 | 1.33 | 1.25 | 1.35 | 1.11 | 0.65 |
| 輸送・機械運転 | 求人募集数 | 87 | 3 | 3 | 24 | 16 | 40 | 1 | 25 | 0 | 2 | 0 | 0 | 7 | 16 |
| | 求職者数 | 46 | 1 | 1 | 8 | 7 | 23 | 6 | 22 | 0 | 1 | 0 | 0 | 6 | 15 |
| | 求人倍率 | 1.89 | 3.00 | 3.00 | 3.00 | 2.29 | 1.74 | 0.17 | 1.14 | — | 2.00 | — | — | 1.17 | 1.07 |
| 建設・採掘 | 求人募集数 | 147 | 30 | 18 | 26 | 32 | 36 | 5 | 1 | 0 | 0 | 0 | 0 | 0 | 1 |
| | 求職者数 | 37 | 5 | 3 | 5 | 8 | 12 | 4 | 6 | 0 | 0 | 1 | 1 | 1 | 3 |
| | 求人倍率 | 3.97 | 6.00 | 6.00 | 5.20 | 4.00 | 3.00 | 1.25 | 0.17 | — | — | — | — | — | 0.33 |
| 運搬・清掃・包装等 | 求人募集数 | 84 | 6 | 17 | 11 | 18 | 27 | 5 | 131 | 5 | 15 | 16 | 19 | 35 | 41 |
| | 求職者数 | 109 | 5 | 13 | 10 | 23 | 44 | 14 | 309 | 11 | 31 | 32 | 40 | 84 | 111 |
| | 求人倍率 | 0.77 | 1.20 | 1.31 | 1.10 | 0.78 | 0.61 | 0.36 | 0.42 | 0.45 | 0.48 | 0.50 | 0.48 | 0.42 | 0.37 |

- (注) 1 求人募集数・求職者数・求人倍率は、正式にはそれぞれ有効求人数・有効求職者数・有効求人倍率といいます。
 2 求人倍率は、求職者1人あたりの求人募集数を意味しています。
 3 「職業」の合計欄には、「管理職」「農林漁業職」「職業分類不能」を含みます。

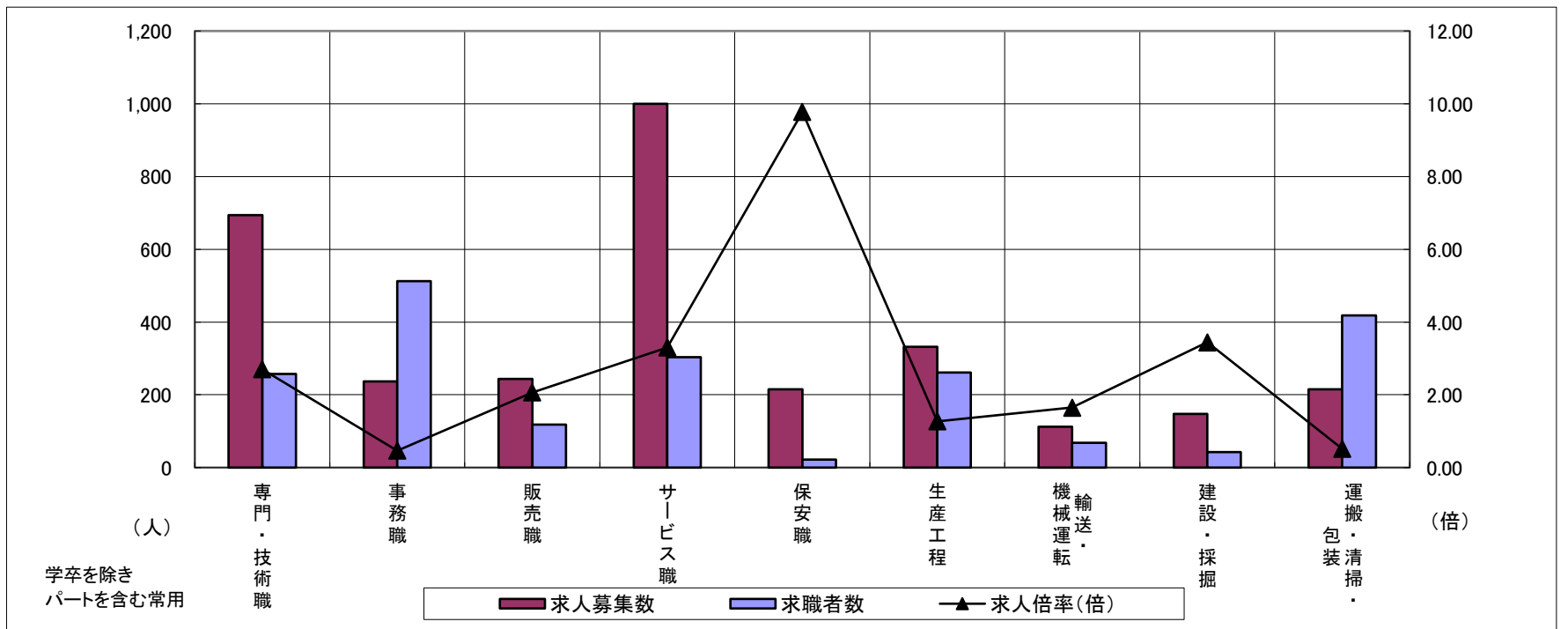

| | 専門・技術職 | 事務職 | 販売職 | サービス職 | 保安職 | 生産工程 | 輸送・機械運転 | 建設・採掘 | 運搬・清掃・包装 | 常用計 |
|---------|--------|------|------|-------|------|------|---------|-------|----------|-------|
| 求人募集数 | 694 | 237 | 244 | 1,000 | 215 | 332 | 112 | 148 | 215 | 3,229 |
| 求職者数 | 257 | 512 | 118 | 303 | 22 | 261 | 68 | 43 | 418 | 2,857 |
| 求人倍率(倍) | 2.70 | 0.46 | 2.07 | 3.30 | 9.77 | 1.27 | 1.65 | 3.44 | 0.51 | 1.13 |

求人・求職バランスシート

令和6年7月

伊賀

| 職業別 | 年齢別 | 合計 | 常用的フルタイム | | | | | | 合計 | 常用的パートタイム | | | | | |
|-----------|-------|-------|----------|------|------|------|------|------|-------|-----------|------|------|------|------|------|
| | | | ～24歳 | 25歳～ | 35歳～ | 45歳～ | 55歳～ | 65歳～ | | ～24歳 | 25歳～ | 35歳～ | 45歳～ | 55歳～ | 65歳～ |
| 合計 | 求人募集数 | 1,405 | 177 | 368 | 368 | 270 | 197 | 25 | 804 | 23 | 104 | 113 | 140 | 205 | 219 |
| | 求職者数 | 1,474 | 142 | 295 | 312 | 315 | 300 | 110 | 1,310 | 31 | 141 | 153 | 189 | 322 | 474 |
| | 求人倍率 | 0.95 | 1.25 | 1.25 | 1.18 | 0.86 | 0.66 | 0.23 | 0.61 | 0.74 | 0.74 | 0.74 | 0.74 | 0.64 | 0.46 |
| 専門・技術職 | 求人募集数 | 347 | 43 | 109 | 66 | 78 | 47 | 4 | 166 | 0 | 24 | 27 | 20 | 60 | 35 |
| | 求職者数 | 167 | 17 | 43 | 27 | 37 | 31 | 12 | 107 | 0 | 13 | 15 | 11 | 39 | 29 |
| | 求人倍率 | 2.08 | 2.53 | 2.53 | 2.44 | 2.11 | 1.52 | 0.33 | 1.55 | — | 1.85 | 1.80 | 1.82 | 1.54 | 1.21 |
| 事務職 | 求人募集数 | 138 | 17 | 46 | 39 | 23 | 12 | 1 | 76 | 1 | 15 | 12 | 15 | 18 | 15 |
| | 求職者数 | 323 | 32 | 86 | 72 | 62 | 55 | 16 | 244 | 2 | 40 | 32 | 41 | 59 | 70 |
| | 求人倍率 | 0.43 | 0.53 | 0.53 | 0.54 | 0.37 | 0.22 | 0.06 | 0.31 | 0.50 | 0.38 | 0.38 | 0.37 | 0.31 | 0.21 |
| 販売職 | 求人募集数 | 56 | 9 | 24 | 10 | 8 | 4 | 1 | 24 | 1 | 3 | 2 | 5 | 6 | 7 |
| | 求職者数 | 53 | 5 | 14 | 6 | 11 | 12 | 5 | 59 | 1 | 6 | 5 | 10 | 14 | 23 |
| | 求人倍率 | 1.06 | 1.80 | 1.71 | 1.67 | 0.73 | 0.33 | 0.20 | 0.41 | 1.00 | 0.50 | 0.40 | 0.50 | 0.43 | 0.30 |
| サービス職 | 求人募集数 | 207 | 28 | 28 | 55 | 49 | 40 | 7 | 234 | 17 | 29 | 24 | 40 | 48 | 76 |
| | 求職者数 | 78 | 9 | 9 | 18 | 18 | 17 | 7 | 137 | 8 | 13 | 11 | 18 | 27 | 60 |
| | 求人倍率 | 2.65 | 3.11 | 3.11 | 3.06 | 2.72 | 2.35 | 1.00 | 1.71 | 2.13 | 2.23 | 2.18 | 2.22 | 1.78 | 1.27 |
| 保安職 | 求人募集数 | 27 | 0 | 0 | 0 | 12 | 13 | 2 | 21 | 0 | 0 | 0 | 0 | 4 | 17 |
| | 求職者数 | 7 | 0 | 0 | 0 | 3 | 3 | 1 | 15 | 0 | 0 | 0 | 0 | 3 | 12 |
| | 求人倍率 | 3.86 | — | — | — | 4.00 | 4.33 | 2.00 | 1.40 | — | — | — | — | 1.33 | 1.42 |
| 生産工程 | 求人募集数 | 323 | 41 | 88 | 122 | 47 | 22 | 3 | 83 | 5 | 7 | 11 | 25 | 20 | 15 |
| | 求職者数 | 171 | 16 | 34 | 52 | 37 | 24 | 8 | 51 | 3 | 4 | 6 | 14 | 12 | 12 |
| | 求人倍率 | 1.89 | 2.56 | 2.59 | 2.35 | 1.27 | 0.92 | 0.38 | 1.63 | 1.67 | 1.75 | 1.83 | 1.79 | 1.67 | 1.25 |
| 輸送・機械運転 | 求人募集数 | 153 | 5 | 21 | 16 | 53 | 54 | 4 | 44 | 0 | 4 | 0 | 0 | 28 | 12 |
| | 求職者数 | 91 | 2 | 8 | 6 | 28 | 34 | 13 | 18 | 0 | 1 | 0 | 0 | 7 | 10 |
| | 求人倍率 | 1.68 | 2.50 | 2.63 | 2.67 | 1.89 | 1.59 | 0.31 | 2.44 | — | 4.00 | — | — | 4.00 | 1.20 |
| 建設・採掘 | 求人募集数 | 51 | 9 | 14 | 5 | 14 | 9 | 0 | 2 | 1 | 0 | 0 | 0 | 0 | 1 |
| | 求職者数 | 13 | 2 | 3 | 1 | 4 | 3 | 0 | 3 | 0 | 0 | 0 | 0 | 0 | 3 |
| | 求人倍率 | 3.92 | 4.50 | 4.67 | 5.00 | 3.50 | 3.00 | — | 0.67 | — | — | — | — | — | 0.33 |
| 運搬・清掃・包装等 | 求人募集数 | 81 | 7 | 17 | 25 | 15 | 13 | 4 | 114 | 4 | 9 | 19 | 25 | 27 | 30 |
| | 求職者数 | 242 | 13 | 32 | 54 | 57 | 60 | 26 | 294 | 8 | 20 | 41 | 55 | 68 | 102 |
| | 求人倍率 | 0.33 | 0.54 | 0.53 | 0.46 | 0.26 | 0.22 | 0.15 | 0.39 | 0.50 | 0.45 | 0.46 | 0.45 | 0.40 | 0.29 |

- (注) 1 求人募集数・求職者数・求人倍率は、正式にはそれぞれ有効求人数・有効求職者数・有効求人倍率といたします。
 2 求人倍率は、求職者1人あたりの求人募集数を意味しています。
 3 「職業」の合計欄には、「管理職」「農林漁業職」「職業分類不能」を含みます。

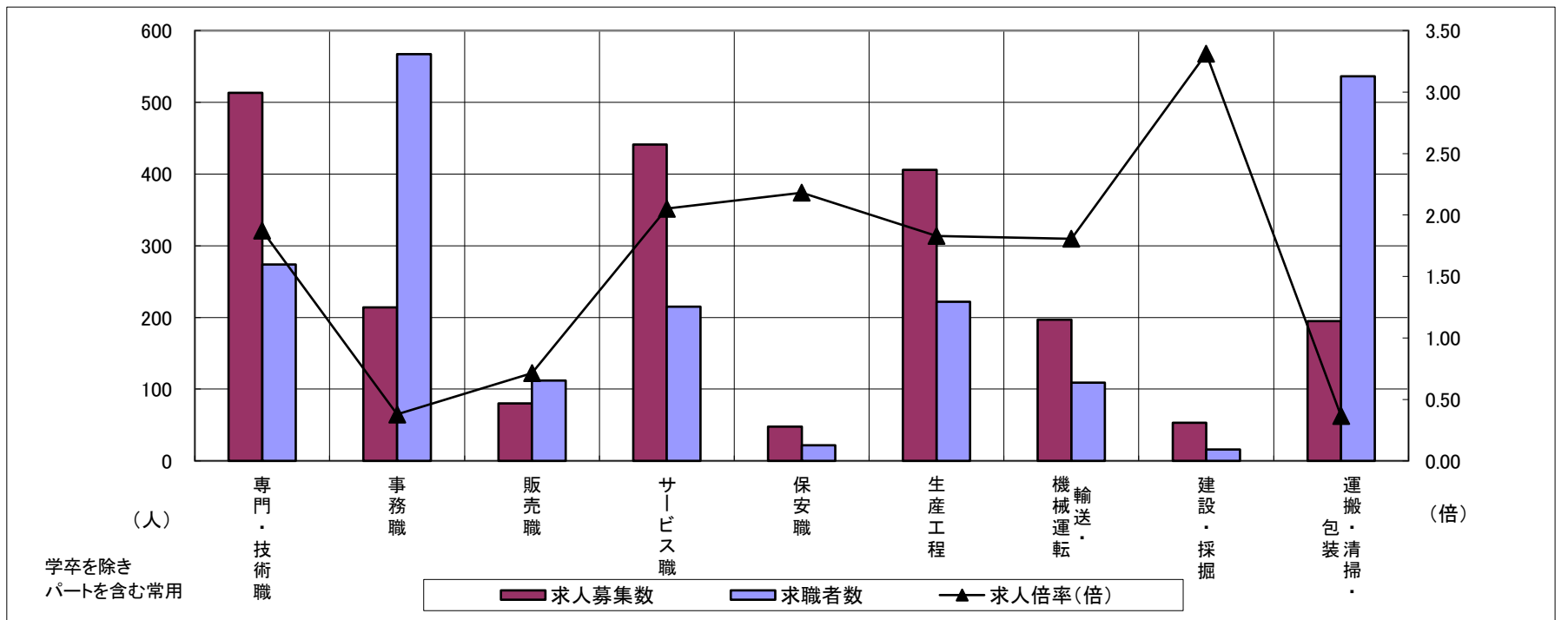

| | 専門・技術職 | 事務職 | 販売職 | サービス職 | 保安職 | 生産工程 | 輸送・機械運転 | 建設・採掘 | 運搬・清掃・包装 | 常用計 |
|---------|--------|------|------|-------|------|------|---------|-------|----------|-------|
| 求人募集数 | 513 | 214 | 80 | 441 | 48 | 406 | 197 | 53 | 195 | 2,209 |
| 求職者数 | 274 | 567 | 112 | 215 | 22 | 222 | 109 | 16 | 536 | 2,784 |
| 求人倍率(倍) | 1.87 | 0.38 | 0.71 | 2.05 | 2.18 | 1.83 | 1.81 | 3.31 | 0.36 | 0.79 |

求人・求職バランスシート

令和6年7月

尾鷲

| 職業別 | 年齢別 | 合計 | 常用的フルタイム | | | | | | 合計 | 常用的パートタイム | | | | | |
|-----------|-------|-------|----------|------|------|------|------|-------|------|-----------|------|------|------|------|------|
| | | | ～24歳 | 25歳～ | 35歳～ | 45歳～ | 55歳～ | 65歳～ | | ～24歳 | 25歳～ | 35歳～ | 45歳～ | 55歳～ | 65歳～ |
| 合計 | 求人募集数 | 278 | 42 | 60 | 47 | 74 | 49 | 6 | 198 | 8 | 24 | 22 | 31 | 58 | 55 |
| | 求職者数 | 174 | 19 | 27 | 22 | 49 | 45 | 12 | 210 | 8 | 24 | 22 | 31 | 61 | 64 |
| | 求人倍率 | 1.60 | 2.21 | 2.22 | 2.14 | 1.51 | 1.09 | 0.50 | 0.94 | 1.00 | 1.00 | 1.00 | 1.00 | 0.95 | 0.86 |
| 専門・技術職 | 求人募集数 | 84 | 7 | 20 | 13 | 35 | 9 | 0 | 29 | 2 | 5 | 2 | 2 | 13 | 5 |
| | 求職者数 | 14 | 1 | 3 | 2 | 6 | 2 | 0 | 19 | 1 | 3 | 1 | 1 | 9 | 4 |
| | 求人倍率 | 6.00 | 7.00 | 6.67 | 6.50 | 5.83 | 4.50 | — | 1.53 | 2.00 | 1.67 | 2.00 | 2.00 | 1.44 | 1.25 |
| 事務職 | 求人募集数 | 23 | 5 | 8 | 4 | 2 | 4 | 0 | 18 | 0 | 3 | 3 | 4 | 6 | 2 |
| | 求職者数 | 34 | 4 | 6 | 4 | 6 | 12 | 2 | 56 | 1 | 8 | 10 | 11 | 20 | 6 |
| | 求人倍率 | 0.68 | 1.25 | 1.33 | 1.00 | 0.33 | 0.33 | — | 0.32 | — | 0.38 | 0.30 | 0.36 | 0.30 | 0.33 |
| 販売職 | 求人募集数 | 11 | 0 | 8 | 0 | 3 | 0 | 0 | 38 | 0 | 0 | 11 | 0 | 10 | 17 |
| | 求職者数 | 3 | 0 | 2 | 0 | 1 | 0 | 0 | 8 | 0 | 0 | 2 | 0 | 2 | 4 |
| | 求人倍率 | 3.67 | — | 4.00 | — | 3.00 | — | — | 4.75 | — | — | 5.50 | — | 5.00 | 4.25 |
| サービス職 | 求人募集数 | 48 | 5 | 5 | 8 | 25 | 5 | 0 | 62 | 3 | 11 | 8 | 11 | 10 | 19 |
| | 求職者数 | 20 | 2 | 2 | 3 | 10 | 3 | 0 | 24 | 1 | 4 | 3 | 4 | 4 | 8 |
| | 求人倍率 | 2.40 | 2.50 | 2.50 | 2.67 | 2.50 | 1.67 | — | 2.58 | 3.00 | 2.75 | 2.67 | 2.75 | 2.50 | 2.38 |
| 保安職 | 求人募集数 | 18 | 1 | 0 | 0 | 0 | 0 | 17 | 0 | 0 | 0 | 0 | 0 | 0 | 0 |
| | 求職者数 | 1 | 0 | 0 | 0 | 0 | 0 | 1 | 1 | 0 | 0 | 0 | 0 | 0 | 1 |
| | 求人倍率 | 18.00 | — | — | — | — | — | 17.00 | — | — | — | — | — | — | — |
| 生産工程 | 求人募集数 | 32 | 9 | 5 | 5 | 10 | 2 | 1 | 31 | 2 | 4 | 2 | 4 | 10 | 9 |
| | 求職者数 | 19 | 4 | 2 | 2 | 7 | 2 | 2 | 16 | 1 | 2 | 1 | 2 | 5 | 5 |
| | 求人倍率 | 1.68 | 2.25 | 2.50 | 2.50 | 1.43 | 1.00 | 0.50 | 1.94 | 2.00 | 2.00 | 2.00 | 2.00 | 2.00 | 1.80 |
| 輸送・機械運転 | 求人募集数 | 16 | 2 | 2 | 3 | 5 | 3 | 1 | 3 | 2 | 0 | 0 | 0 | 0 | 1 |
| | 求職者数 | 15 | 1 | 1 | 2 | 4 | 4 | 3 | 3 | 0 | 0 | 0 | 0 | 1 | 2 |
| | 求人倍率 | 1.07 | 2.00 | 2.00 | 1.50 | 1.25 | 0.75 | 0.33 | 1.00 | — | — | — | — | — | 0.50 |
| 建設・採掘 | 求人募集数 | 28 | 5 | 3 | 2 | 4 | 14 | 0 | 0 | 0 | 0 | 0 | 0 | 0 | 0 |
| | 求職者数 | 4 | 0 | 0 | 0 | 1 | 3 | 0 | 3 | 0 | 0 | 0 | 1 | 0 | 2 |
| | 求人倍率 | 7.00 | — | — | — | 4.00 | 4.67 | — | — | — | — | — | — | — | — |
| 運搬・清掃・包装等 | 求人募集数 | 13 | 3 | 5 | 0 | 2 | 3 | 0 | 15 | 0 | 1 | 1 | 2 | 3 | 8 |
| | 求職者数 | 12 | 1 | 2 | 0 | 3 | 5 | 1 | 24 | 0 | 1 | 2 | 3 | 5 | 13 |
| | 求人倍率 | 1.08 | 3.00 | 2.50 | — | 0.67 | 0.60 | — | 0.63 | — | 1.00 | 0.50 | 0.67 | 0.60 | 0.62 |

- (注) 1 求人募集数・求職者数・求人倍率は、正式にはそれぞれ有効求人数・有効求職者数・有効求人倍率といいます。
 2 求人倍率は、求職者1人あたりの求人募集数を意味しています。
 3 「職業」の合計欄には、「管理職」「農林漁業職」「職業分類不能」を含みます。

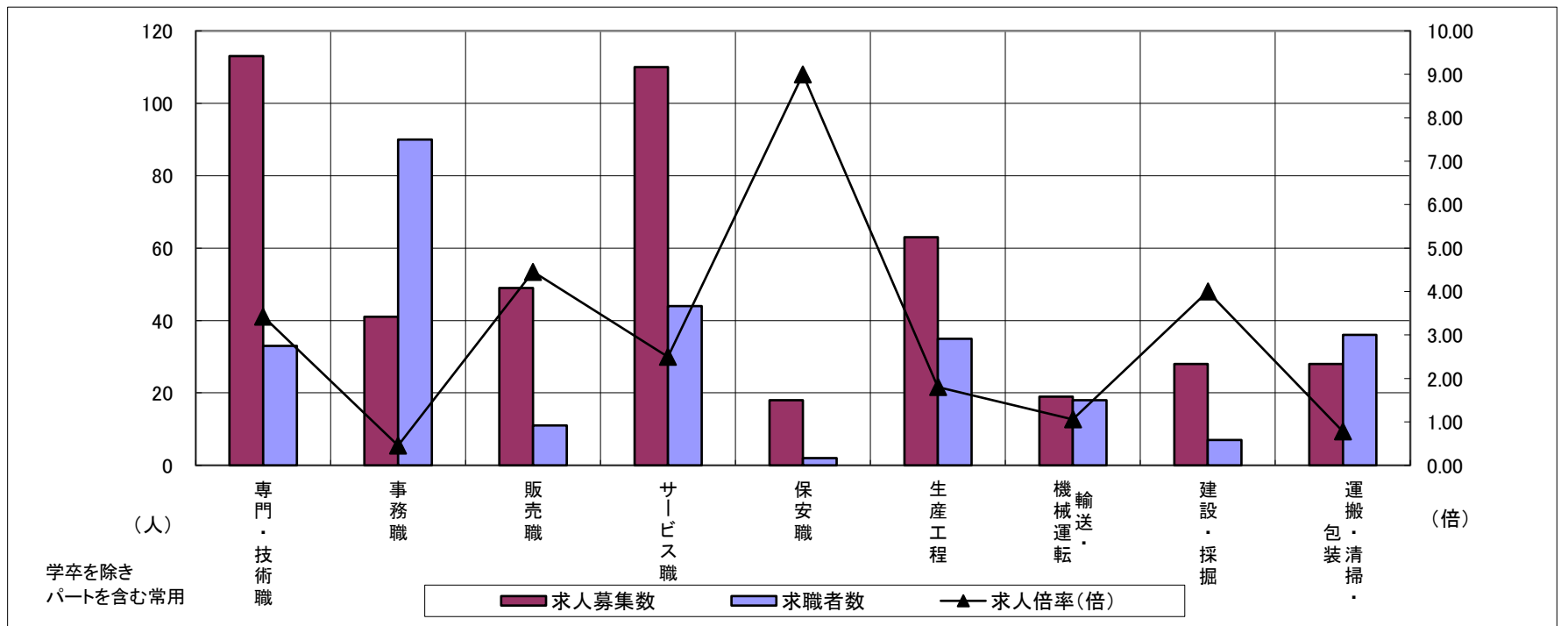

| | 専門・技術職 | 事務職 | 販売職 | サービス職 | 保安職 | 生産工程 | 輸送・機械運転 | 建設・採掘 | 運搬・清掃・包装 | 常用計 |
|---------|--------|------|------|-------|------|------|---------|-------|----------|------|
| 求人募集数 | 113 | 41 | 49 | 110 | 18 | 63 | 19 | 28 | 28 | 476 |
| 求職者数 | 33 | 90 | 11 | 44 | 2 | 35 | 18 | 7 | 36 | 384 |
| 求人倍率(倍) | 3.42 | 0.46 | 4.45 | 2.50 | 9.00 | 1.80 | 1.06 | 4.00 | 0.78 | 1.24 |

求人・求職バランスシート

令和6年7月

熊野

| 職業別 | 年齢別 | 合計 | 常用的フルタイム | | | | | | 合計 | 常用的パートタイム | | | | | |
|-----------|-------|------|----------|------|------|------|------|------|------|-----------|------|------|------|------|------|
| | | | ～24歳 | 25歳～ | 35歳～ | 45歳～ | 55歳～ | 65歳～ | | ～24歳 | 25歳～ | 35歳～ | 45歳～ | 55歳～ | 65歳～ |
| 合計 | 求人募集数 | 228 | 27 | 49 | 48 | 53 | 41 | 10 | 190 | 9 | 24 | 24 | 31 | 63 | 39 |
| | 求職者数 | 212 | 19 | 34 | 35 | 48 | 51 | 25 | 227 | 9 | 24 | 24 | 32 | 75 | 63 |
| | 求人倍率 | 1.08 | 1.42 | 1.44 | 1.37 | 1.10 | 0.80 | 0.40 | 0.84 | 1.00 | 1.00 | 1.00 | 0.97 | 0.84 | 0.62 |
| 専門・技術職 | 求人募集数 | 48 | 0 | 18 | 6 | 11 | 13 | 0 | 16 | 0 | 2 | 4 | 2 | 7 | 1 |
| | 求職者数 | 18 | 0 | 6 | 2 | 4 | 6 | 0 | 23 | 0 | 2 | 4 | 2 | 10 | 5 |
| | 求人倍率 | 2.67 | — | 3.00 | 3.00 | 2.75 | 2.17 | — | 0.70 | — | 1.00 | 1.00 | 1.00 | 0.70 | 0.20 |
| 事務職 | 求人募集数 | 25 | 3 | 5 | 6 | 8 | 2 | 1 | 18 | 0 | 3 | 5 | 3 | 6 | 1 |
| | 求職者数 | 54 | 5 | 8 | 11 | 19 | 7 | 4 | 45 | 1 | 6 | 9 | 5 | 19 | 5 |
| | 求人倍率 | 0.46 | 0.60 | 0.63 | 0.55 | 0.42 | 0.29 | 0.25 | 0.40 | — | 0.50 | 0.56 | 0.60 | 0.32 | 0.20 |
| 販売職 | 求人募集数 | 11 | 1 | 3 | 3 | 3 | 1 | 0 | 9 | 1 | 1 | 1 | 1 | 4 | 1 |
| | 求職者数 | 11 | 1 | 2 | 2 | 3 | 2 | 1 | 16 | 2 | 2 | 1 | 1 | 7 | 3 |
| | 求人倍率 | 1.00 | 1.00 | 1.50 | 1.50 | 1.00 | 0.50 | — | 0.56 | 0.50 | 0.50 | 1.00 | 1.00 | 0.57 | 0.33 |
| サービス職 | 求人募集数 | 39 | 5 | 5 | 12 | 8 | 7 | 2 | 100 | 2 | 9 | 6 | 22 | 37 | 24 |
| | 求職者数 | 25 | 3 | 3 | 7 | 5 | 5 | 2 | 50 | 1 | 4 | 3 | 10 | 18 | 14 |
| | 求人倍率 | 1.56 | 1.67 | 1.67 | 1.71 | 1.60 | 1.40 | 1.00 | 2.00 | 2.00 | 2.25 | 2.00 | 2.20 | 2.06 | 1.71 |
| 保安職 | 求人募集数 | 5 | 0 | 0 | 0 | 0 | 3 | 2 | 5 | 0 | 0 | 0 | 0 | 0 | 5 |
| | 求職者数 | 3 | 0 | 0 | 0 | 0 | 2 | 1 | 1 | 0 | 0 | 0 | 0 | 0 | 1 |
| | 求人倍率 | 1.67 | — | — | — | — | 1.50 | 2.00 | 5.00 | — | — | — | — | — | 5.00 |
| 生産工程 | 求人募集数 | 44 | 15 | 5 | 10 | 9 | 4 | 1 | 4 | 3 | 1 | 0 | 0 | 0 | 0 |
| | 求職者数 | 19 | 6 | 2 | 4 | 4 | 2 | 1 | 0 | 0 | 0 | 0 | 0 | 0 | 0 |
| | 求人倍率 | 2.32 | 2.50 | 2.50 | 2.50 | 2.25 | 2.00 | 1.00 | — | — | — | — | — | — | — |
| 輸送・機械運転 | 求人募集数 | 7 | 0 | 1 | 0 | 2 | 3 | 1 | 3 | 1 | 0 | 0 | 0 | 2 | 0 |
| | 求職者数 | 16 | 0 | 1 | 1 | 4 | 7 | 3 | 2 | 0 | 0 | 0 | 0 | 1 | 1 |
| | 求人倍率 | 0.44 | — | 1.00 | — | 0.50 | 0.43 | 0.33 | 1.50 | — | — | — | — | 2.00 | — |
| 建設・採掘 | 求人募集数 | 30 | 0 | 6 | 13 | 6 | 4 | 1 | 0 | 0 | 0 | 0 | 0 | 0 | 0 |
| | 求職者数 | 9 | 0 | 1 | 2 | 2 | 2 | 2 | 1 | 0 | 0 | 0 | 0 | 0 | 1 |
| | 求人倍率 | 3.33 | — | 6.00 | 6.50 | 3.00 | 2.00 | 0.50 | — | — | — | — | — | — | — |
| 運搬・清掃・包装等 | 求人募集数 | 12 | 1 | 3 | 0 | 1 | 3 | 4 | 27 | 2 | 2 | 1 | 5 | 7 | 10 |
| | 求職者数 | 18 | 1 | 2 | 0 | 1 | 6 | 8 | 56 | 3 | 3 | 2 | 7 | 14 | 27 |
| | 求人倍率 | 0.67 | 1.00 | 1.50 | — | 1.00 | 0.50 | 0.50 | 0.48 | 0.67 | 0.67 | 0.50 | 0.71 | 0.50 | 0.37 |

- (注) 1 求人募集数・求職者数・求人倍率は、正式にはそれぞれ有効求人数・有効求職者数・有効求人倍率といいます。
 2 求人倍率は、求職者1人あたりの求人募集数を意味しています。
 3 「職業」の合計欄には、「管理職」「農林漁業職」「職業分類不能」を含みます。

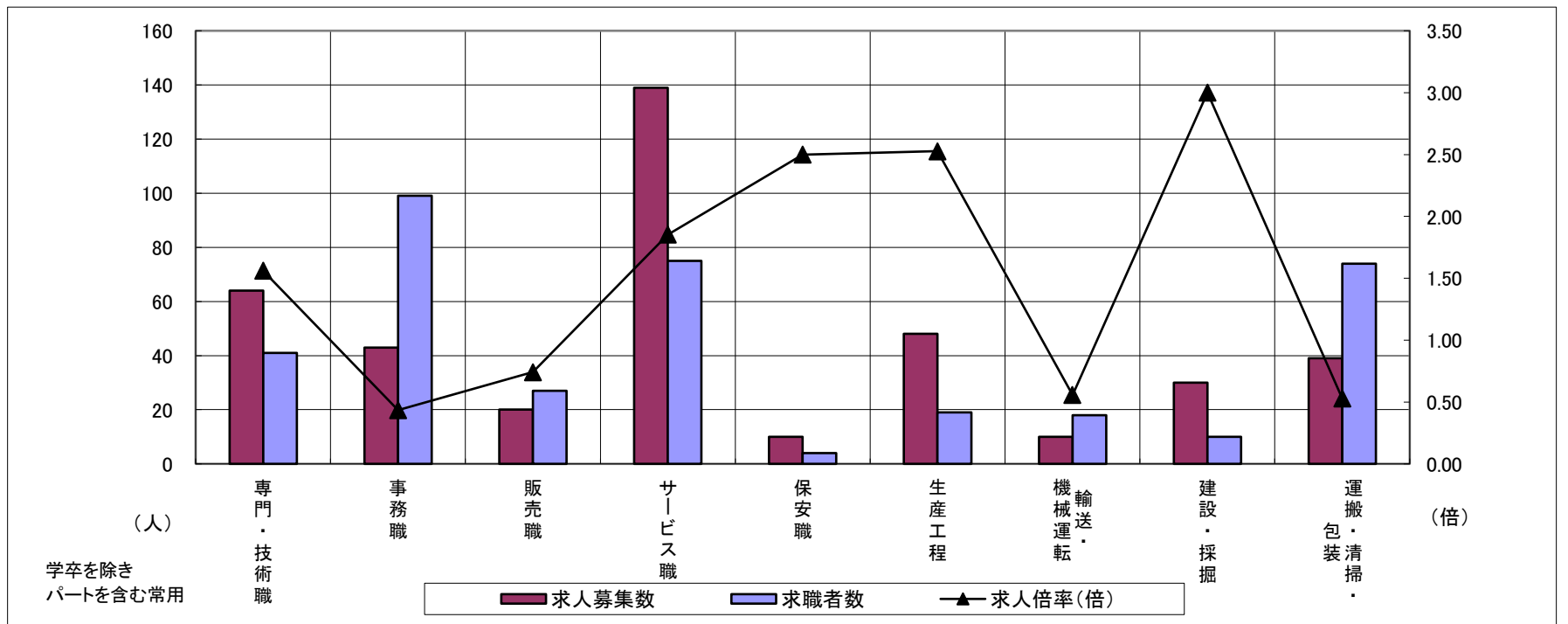

| | 専門・技術職 | 事務職 | 販売職 | サービス職 | 保安職 | 生産工程 | 輸送・機械運転 | 建設・採掘 | 運搬・清掃・包装 | 常用計 |
|---------|--------|------|------|-------|------|------|---------|-------|----------|------|
| 求人募集数 | 64 | 43 | 20 | 139 | 10 | 48 | 10 | 30 | 39 | 418 |
| 求職者数 | 41 | 99 | 27 | 75 | 4 | 19 | 18 | 10 | 74 | 439 |
| 求人倍率(倍) | 1.56 | 0.43 | 0.74 | 1.85 | 2.50 | 2.53 | 0.56 | 3.00 | 0.53 | 0.95 |

求人・求職バランスシート

令和6年7月

北勢地域

| 職業別 | 年齢別 | 合計 | 常用的フルタイム | | | | | | 合計 | 常用的パートタイム | | | | | |
|-----------|-------|-------|----------|-------|-------|-------|-------|------|-------|-----------|------|------|------|-------|-------|
| | | | ～24歳 | 25歳～ | 35歳～ | 45歳～ | 55歳～ | 65歳～ | | ～24歳 | 25歳～ | 35歳～ | 45歳～ | 55歳～ | 65歳～ |
| 合計 | 求人募集数 | 7,139 | 1,078 | 2,194 | 1,459 | 1,445 | 963 | 100 | 3,097 | 181 | 587 | 566 | 746 | 1,017 | 835 |
| | 求職者数 | 6,176 | 781 | 1,587 | 1,115 | 1,423 | 1,270 | 324 | 3,705 | 209 | 670 | 660 | 872 | 1,294 | 1,362 |
| | 求人倍率 | 1.16 | 1.38 | 1.38 | 1.31 | 1.02 | 0.76 | 0.31 | 0.84 | 0.87 | 0.88 | 0.86 | 0.86 | 0.79 | 0.61 |
| 専門・技術職 | 求人募集数 | 1,268 | 121 | 508 | 233 | 225 | 181 | 10 | 576 | 30 | 131 | 112 | 122 | 181 | 118 |
| | 求職者数 | 725 | 61 | 261 | 127 | 133 | 143 | 24 | 277 | 14 | 60 | 52 | 57 | 94 | 84 |
| | 求人倍率 | 1.75 | 1.98 | 1.95 | 1.83 | 1.69 | 1.27 | 0.42 | 2.08 | 2.14 | 2.18 | 2.15 | 2.14 | 1.93 | 1.40 |
| 事務職 | 求人募集数 | 634 | 116 | 228 | 133 | 107 | 50 | 5 | 374 | 9 | 79 | 77 | 108 | 101 | 73 |
| | 求職者数 | 1,262 | 180 | 375 | 243 | 273 | 191 | 44 | 699 | 16 | 130 | 144 | 204 | 205 | 204 |
| | 求人倍率 | 0.50 | 0.64 | 0.61 | 0.55 | 0.39 | 0.26 | 0.11 | 0.54 | 0.56 | 0.61 | 0.53 | 0.53 | 0.49 | 0.36 |
| 販売職 | 求人募集数 | 441 | 101 | 148 | 80 | 69 | 43 | 2 | 133 | 10 | 21 | 21 | 42 | 39 | 35 |
| | 求職者数 | 231 | 41 | 54 | 37 | 58 | 41 | 7 | 143 | 11 | 21 | 21 | 42 | 48 | 58 |
| | 求人倍率 | 1.91 | 2.46 | 2.74 | 2.16 | 1.19 | 1.05 | 0.29 | 0.93 | 0.91 | 1.00 | 1.00 | 1.00 | 0.81 | 0.60 |
| サービス職 | 求人募集数 | 1,079 | 175 | 255 | 228 | 282 | 139 | 17 | 1,141 | 74 | 216 | 153 | 299 | 399 | 253 |
| | 求職者数 | 357 | 51 | 78 | 65 | 94 | 69 | 21 | 318 | 20 | 57 | 42 | 82 | 117 | 96 |
| | 求人倍率 | 3.02 | 3.43 | 3.27 | 3.51 | 3.00 | 2.01 | 0.81 | 3.59 | 3.70 | 3.79 | 3.64 | 3.65 | 3.41 | 2.64 |
| 保安職 | 求人募集数 | 244 | 0 | 2 | 51 | 47 | 144 | 66 | 39 | 0 | 0 | 0 | 18 | 21 | 51 |
| | 求職者数 | 41 | 0 | 3 | 5 | 10 | 23 | 17 | 14 | 0 | 1 | 0 | 6 | 7 | 27 |
| | 求人倍率 | 5.95 | — | 0.67 | 10.20 | 4.70 | 6.26 | 3.88 | 2.79 | — | 0.00 | — | 3.00 | 3.00 | 1.89 |
| 生産工程 | 求人募集数 | 1,475 | 213 | 481 | 385 | 264 | 132 | 9 | 209 | 14 | 50 | 46 | 51 | 48 | 52 |
| | 求職者数 | 1,122 | 132 | 282 | 246 | 275 | 187 | 32 | 206 | 11 | 46 | 44 | 50 | 55 | 74 |
| | 求人倍率 | 1.31 | 1.61 | 1.71 | 1.57 | 0.96 | 0.71 | 0.28 | 1.01 | 1.27 | 1.09 | 1.05 | 1.02 | 0.87 | 0.70 |
| 輸送・機械運転 | 求人募集数 | 679 | 25 | 92 | 137 | 249 | 176 | 19 | 81 | 0 | 5 | 11 | 3 | 62 | 94 |
| | 求職者数 | 273 | 6 | 22 | 38 | 101 | 106 | 35 | 38 | 0 | 2 | 4 | 2 | 30 | 62 |
| | 求人倍率 | 2.49 | 4.17 | 4.18 | 3.61 | 2.47 | 1.66 | 0.54 | 2.13 | — | 2.50 | 2.75 | 1.50 | 2.07 | 1.52 |
| 建設・採掘 | 求人募集数 | 671 | 106 | 207 | 87 | 159 | 112 | 14 | 10 | 1 | 3 | 0 | 1 | 5 | 5 |
| | 求職者数 | 86 | 11 | 21 | 9 | 23 | 22 | 6 | 9 | 1 | 3 | 0 | 1 | 4 | 11 |
| | 求人倍率 | 7.80 | 9.64 | 9.86 | 9.67 | 6.91 | 5.09 | 2.33 | 1.11 | 1.00 | 1.00 | — | 1.00 | 1.25 | 0.45 |
| 運搬・清掃・包装等 | 求人募集数 | 481 | 59 | 88 | 106 | 129 | 99 | 15 | 464 | 29 | 68 | 79 | 121 | 167 | 153 |
| | 求職者数 | 484 | 44 | 67 | 82 | 145 | 146 | 42 | 853 | 49 | 118 | 145 | 210 | 331 | 373 |
| | 求人倍率 | 0.99 | 1.34 | 1.31 | 1.29 | 0.89 | 0.68 | 0.36 | 0.54 | 0.59 | 0.58 | 0.54 | 0.58 | 0.50 | 0.41 |

- (注) 1 求人募集数・求職者数・求人倍率は、正式にはそれぞれ有効求人数・有効求職者数・有効求人倍率といいます。
 2 求人倍率は、求職者1人あたりの求人募集数を意味しています。
 3 「職業」の合計欄には、「管理職」「農林漁業職」「職業分類不能」を含みます。

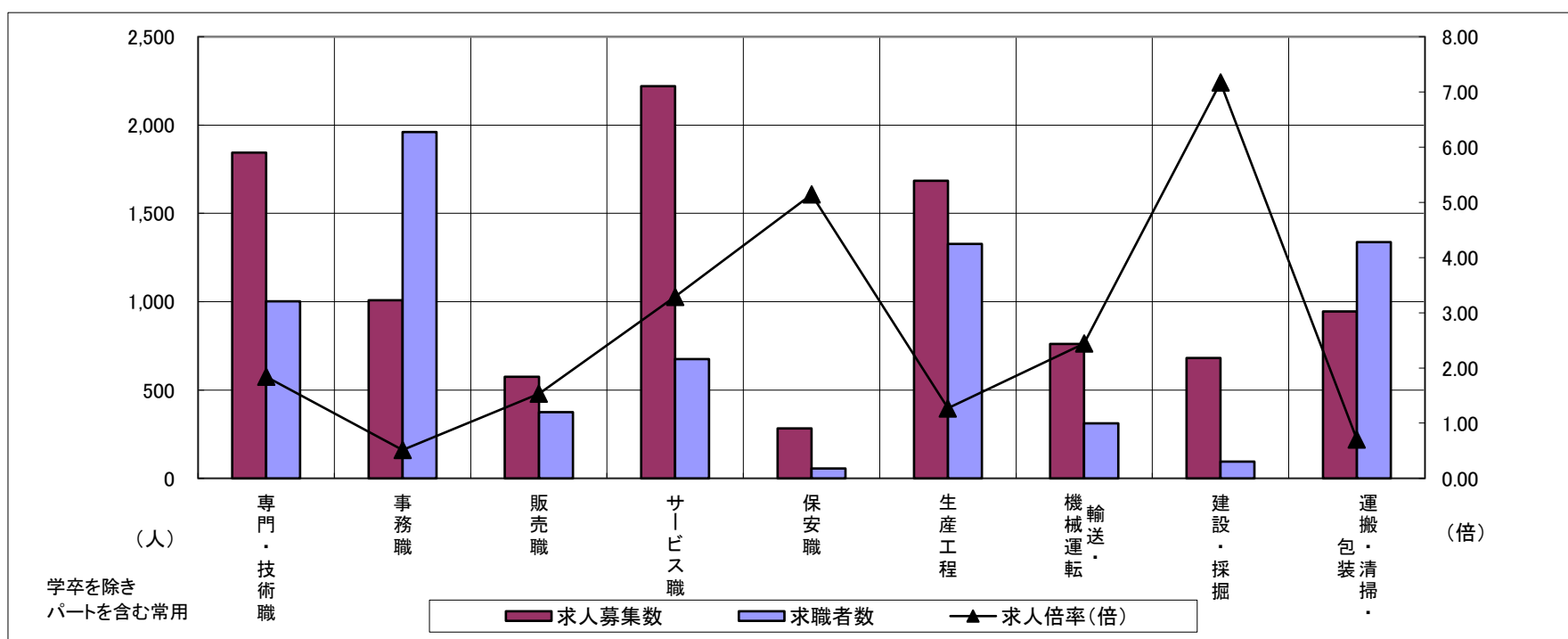

| | 専門・技術職 | 事務職 | 販売職 | サービス職 | 保安職 | 生産工程 | 輸送・機械運転 | 建設・採掘 | 運搬・清掃・包装 | 常用計 |
|---------|--------|-------|------|-------|------|-------|---------|-------|----------|--------|
| 求人募集数 | 1,844 | 1,008 | 574 | 2,220 | 283 | 1,684 | 760 | 681 | 945 | 10,236 |
| 求職者数 | 1,002 | 1,961 | 374 | 675 | 55 | 1,328 | 311 | 95 | 1,337 | 9,881 |
| 求人倍率(倍) | 1.84 | 0.51 | 1.53 | 3.29 | 5.15 | 1.27 | 2.44 | 7.17 | 0.71 | 1.04 |

求人・求職バランスシート

令和6年7月

中勢地域

| 職業別 | 年齢別 | 合計 | 常用的フルタイム | | | | | | 合計 | 常用的パートタイム | | | | | |
|-----------|-------|-------|----------|-------|-------|------|------|------|-------|-----------|------|------|-------|-------|-------|
| | | | ～24歳 | 25歳～ | 35歳～ | 45歳～ | 55歳～ | 65歳～ | | ～24歳 | 25歳～ | 35歳～ | 45歳～ | 55歳～ | 65歳～ |
| 合計 | 求人募集数 | 4,976 | 769 | 1,384 | 1,060 | 992 | 771 | 98 | 2,422 | 146 | 387 | 442 | 584 | 863 | 746 |
| | 求職者数 | 4,275 | 531 | 989 | 813 | 991 | 951 | 265 | 2,236 | 126 | 334 | 386 | 525 | 865 | 904 |
| | 求人倍率 | 1.16 | 1.45 | 1.40 | 1.30 | 1.00 | 0.81 | 0.37 | 1.08 | 1.16 | 1.16 | 1.15 | 1.11 | 1.00 | 0.83 |
| 専門・技術職 | 求人募集数 | 1,001 | 99 | 311 | 205 | 245 | 141 | 13 | 455 | 15 | 100 | 61 | 98 | 181 | 130 |
| | 求職者数 | 467 | 40 | 126 | 88 | 119 | 94 | 20 | 216 | 7 | 43 | 27 | 44 | 95 | 85 |
| | 求人倍率 | 2.14 | 2.48 | 2.47 | 2.33 | 2.06 | 1.50 | 0.65 | 2.11 | 2.14 | 2.33 | 2.26 | 2.23 | 1.91 | 1.53 |
| 事務職 | 求人募集数 | 443 | 74 | 149 | 93 | 76 | 51 | 9 | 257 | 13 | 40 | 55 | 63 | 86 | 46 |
| | 求職者数 | 920 | 119 | 248 | 171 | 199 | 183 | 68 | 494 | 23 | 68 | 95 | 118 | 190 | 136 |
| | 求人倍率 | 0.48 | 0.62 | 0.60 | 0.54 | 0.38 | 0.28 | 0.13 | 0.52 | 0.57 | 0.59 | 0.58 | 0.53 | 0.45 | 0.34 |
| 販売職 | 求人募集数 | 445 | 95 | 143 | 94 | 74 | 39 | 4 | 224 | 3 | 29 | 28 | 50 | 114 | 74 |
| | 求職者数 | 148 | 24 | 35 | 25 | 37 | 27 | 9 | 78 | 1 | 9 | 9 | 16 | 43 | 33 |
| | 求人倍率 | 3.01 | 3.96 | 4.09 | 3.76 | 2.00 | 1.44 | 0.44 | 2.87 | 3.00 | 3.22 | 3.11 | 3.13 | 2.65 | 2.24 |
| サービス職 | 求人募集数 | 756 | 120 | 190 | 116 | 187 | 143 | 10 | 924 | 28 | 159 | 182 | 263 | 292 | 283 |
| | 求職者数 | 325 | 46 | 74 | 45 | 83 | 77 | 13 | 207 | 6 | 34 | 39 | 59 | 69 | 79 |
| | 求人倍率 | 2.33 | 2.61 | 2.57 | 2.58 | 2.25 | 1.86 | 0.77 | 4.46 | 4.67 | 4.68 | 4.67 | 4.46 | 4.23 | 3.58 |
| 保安職 | 求人募集数 | 280 | 9 | 38 | 44 | 70 | 119 | 57 | 57 | 0 | 0 | 0 | 17 | 40 | 77 |
| | 求職者数 | 35 | 1 | 4 | 4 | 10 | 16 | 8 | 5 | 0 | 0 | 0 | 1 | 4 | 7 |
| | 求人倍率 | 8.00 | 9.00 | 9.50 | 11.00 | 7.00 | 7.44 | 7.13 | 11.40 | — | — | — | 17.00 | 10.00 | 11.00 |
| 生産工程 | 求人募集数 | 786 | 136 | 225 | 178 | 162 | 85 | 3 | 123 | 11 | 21 | 25 | 35 | 31 | 23 |
| | 求職者数 | 684 | 91 | 152 | 136 | 181 | 124 | 18 | 131 | 11 | 21 | 24 | 33 | 42 | 37 |
| | 求人倍率 | 1.15 | 1.49 | 1.48 | 1.31 | 0.90 | 0.69 | 0.17 | 0.94 | 1.00 | 1.00 | 1.04 | 1.06 | 0.74 | 0.62 |
| 輸送・機械運転 | 求人募集数 | 412 | 40 | 25 | 82 | 117 | 148 | 18 | 51 | 0 | 1 | 2 | 20 | 28 | 69 |
| | 求職者数 | 142 | 6 | 8 | 24 | 43 | 61 | 23 | 22 | 0 | 1 | 2 | 4 | 15 | 39 |
| | 求人倍率 | 2.90 | 6.67 | 3.13 | 3.42 | 2.72 | 2.43 | 0.78 | 2.32 | — | 1.00 | 1.00 | 5.00 | 1.87 | 1.77 |
| 建設・採掘 | 求人募集数 | 479 | 79 | 116 | 111 | 86 | 87 | 7 | 6 | 6 | 0 | 0 | 0 | 0 | 4 |
| | 求職者数 | 59 | 8 | 12 | 13 | 12 | 14 | 2 | 2 | 1 | 0 | 0 | 0 | 1 | 4 |
| | 求人倍率 | 8.12 | 9.88 | 9.67 | 8.54 | 7.17 | 6.21 | 3.50 | 3.00 | 6.00 | — | — | — | 0.00 | 1.00 |
| 運搬・清掃・包装等 | 求人募集数 | 237 | 35 | 53 | 52 | 49 | 48 | 9 | 204 | 9 | 27 | 35 | 65 | 68 | 113 |
| | 求職者数 | 370 | 36 | 57 | 67 | 90 | 120 | 46 | 372 | 18 | 49 | 60 | 119 | 126 | 251 |
| | 求人倍率 | 0.64 | 0.97 | 0.93 | 0.78 | 0.54 | 0.40 | 0.20 | 0.55 | 0.50 | 0.55 | 0.58 | 0.55 | 0.54 | 0.45 |

- (注) 1 求人募集数・求職者数・求人倍率は、正式にはそれぞれ有効求人人数・有効求職者数・有効求人倍率といえます。
 2 求人倍率は、求職者1人あたりの求人募集数を意味しています。
 3 「職業」の合計欄には、「管理職」「農林漁業職」「職業分類不能」を含みます。

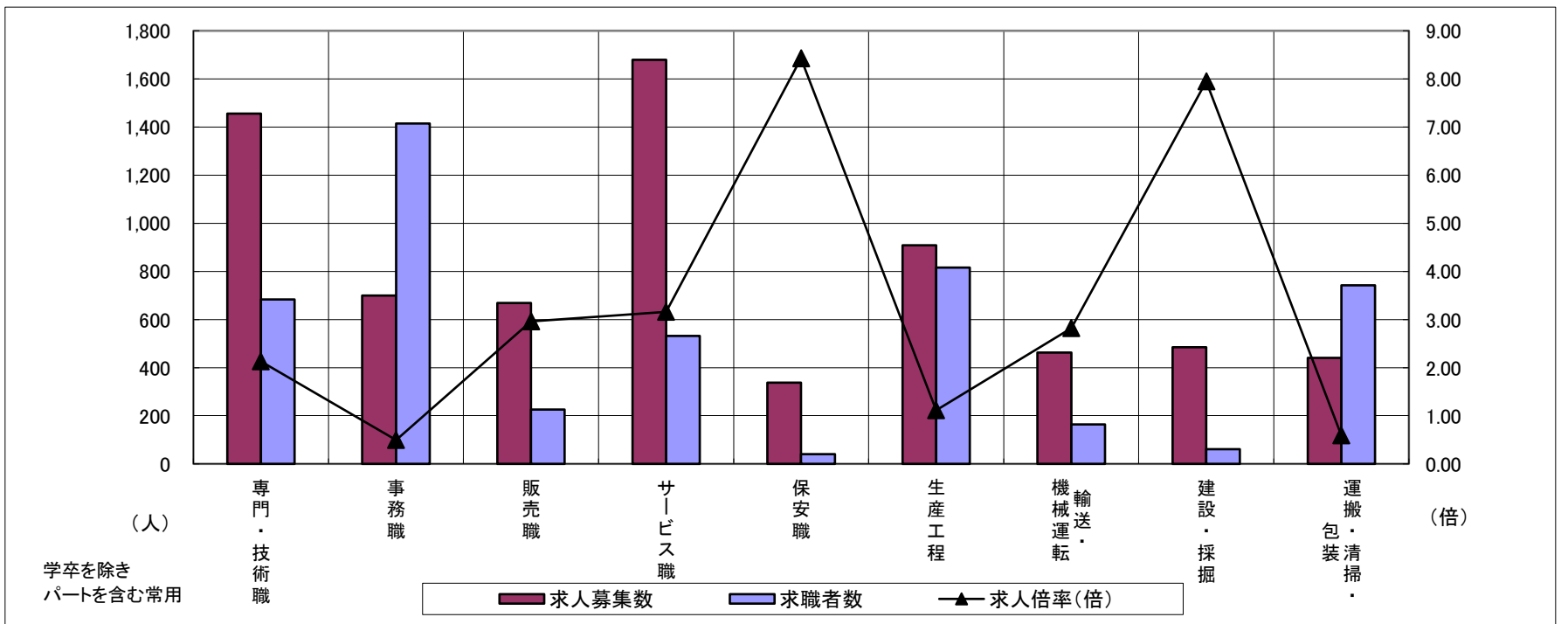

| | 専門・技術職 | 事務職 | 販売職 | サービス職 | 保安職 | 生産工程 | 輸送・機械運転 | 建設・採掘 | 運搬・清掃・包装 | 常用計 |
|---------|--------|-------|------|-------|------|------|---------|-------|----------|-------|
| 求人募集数 | 1,456 | 700 | 669 | 1,680 | 337 | 909 | 463 | 485 | 441 | 7,398 |
| 求職者数 | 683 | 1,414 | 226 | 532 | 40 | 815 | 164 | 61 | 742 | 6,511 |
| 求人倍率(倍) | 2.13 | 0.50 | 2.96 | 3.16 | 8.43 | 1.12 | 2.82 | 7.95 | 0.59 | 1.14 |

求人・求職バランスシート

令和6年7月

東紀州地域

| 職業別 | 年齢別 | 合計 | 常用的フルタイム | | | | | | 合計 | 常用的パートタイム | | | | | |
|-----------|-------|------|----------|------|------|------|------|------|------|-----------|------|------|------|------|------|
| | | | ～24歳 | 25歳～ | 35歳～ | 45歳～ | 55歳～ | 65歳～ | | ～24歳 | 25歳～ | 35歳～ | 45歳～ | 55歳～ | 65歳～ |
| 合計 | 求人募集数 | 490 | 69 | 109 | 95 | 127 | 90 | 16 | 294 | 17 | 48 | 46 | 62 | 121 | 94 |
| | 求職者数 | 349 | 38 | 61 | 57 | 97 | 96 | 37 | 310 | 17 | 48 | 46 | 63 | 136 | 127 |
| | 求人倍率 | 1.40 | 1.82 | 1.79 | 1.67 | 1.31 | 0.94 | 0.43 | 0.95 | 1.00 | 1.00 | 1.00 | 0.98 | 0.89 | 0.74 |
| 専門・技術職 | 求人募集数 | 132 | 7 | 38 | 19 | 46 | 22 | 0 | 39 | 2 | 7 | 6 | 4 | 20 | 6 |
| | 求職者数 | 32 | 1 | 9 | 4 | 10 | 8 | 0 | 33 | 1 | 5 | 5 | 3 | 19 | 9 |
| | 求人倍率 | 4.13 | 7.00 | 4.22 | 4.75 | 4.60 | 2.75 | — | 1.18 | 2.00 | 1.40 | 1.20 | 1.33 | 1.05 | 0.67 |
| 事務職 | 求人募集数 | 47 | 8 | 13 | 10 | 10 | 6 | 1 | 33 | 0 | 6 | 8 | 7 | 12 | 3 |
| | 求職者数 | 82 | 9 | 14 | 15 | 25 | 19 | 6 | 90 | 2 | 14 | 19 | 16 | 39 | 11 |
| | 求人倍率 | 0.57 | 0.89 | 0.93 | 0.67 | 0.40 | 0.32 | 0.17 | 0.37 | 0.00 | 0.43 | 0.42 | 0.44 | 0.31 | 0.27 |
| 販売職 | 求人募集数 | 22 | 1 | 11 | 3 | 6 | 1 | 0 | 29 | 1 | 1 | 12 | 1 | 14 | 18 |
| | 求職者数 | 13 | 1 | 4 | 2 | 4 | 2 | 1 | 17 | 2 | 2 | 3 | 1 | 9 | 7 |
| | 求人倍率 | 1.69 | 1.00 | 2.75 | 1.50 | 1.50 | 0.50 | 0.00 | 1.71 | 0.50 | 0.50 | 4.00 | 1.00 | 1.56 | 2.57 |
| サービス職 | 求人募集数 | 85 | 10 | 10 | 20 | 33 | 12 | 2 | 119 | 5 | 20 | 14 | 33 | 47 | 43 |
| | 求職者数 | 43 | 5 | 5 | 10 | 15 | 8 | 2 | 52 | 2 | 8 | 6 | 14 | 22 | 22 |
| | 求人倍率 | 1.98 | 2.00 | 2.00 | 2.00 | 2.20 | 1.50 | 1.00 | 2.29 | 2.50 | 2.50 | 2.33 | 2.36 | 2.14 | 1.95 |
| 保安職 | 求人募集数 | 4 | 1 | 0 | 0 | 0 | 3 | 19 | 0 | 0 | 0 | 0 | 0 | 0 | 5 |
| | 求職者数 | 2 | 0 | 0 | 0 | 0 | 2 | 2 | 0 | 0 | 0 | 0 | 0 | 0 | 2 |
| | 求人倍率 | 2.00 | — | — | — | — | 1.50 | 9.50 | — | — | — | — | — | — | 2.50 |
| 生産工程 | 求人募集数 | 74 | 24 | 10 | 15 | 19 | 6 | 2 | 26 | 5 | 5 | 2 | 4 | 10 | 9 |
| | 求職者数 | 35 | 10 | 4 | 6 | 11 | 4 | 3 | 11 | 1 | 2 | 1 | 2 | 5 | 5 |
| | 求人倍率 | 2.11 | 2.40 | 2.50 | 2.50 | 1.73 | 1.50 | 0.67 | 2.36 | 5.00 | 2.50 | 2.00 | 2.00 | 2.00 | 1.80 |
| 輸送・機械運転 | 求人募集数 | 21 | 2 | 3 | 3 | 7 | 6 | 2 | 5 | 3 | 0 | 0 | 0 | 2 | 1 |
| | 求職者数 | 25 | 1 | 2 | 3 | 8 | 11 | 6 | 2 | 0 | 0 | 0 | 0 | 2 | 3 |
| | 求人倍率 | 0.84 | 2.00 | 1.50 | 1.00 | 0.88 | 0.55 | 0.33 | 2.50 | — | — | — | — | 1.00 | 0.33 |
| 建設・採掘 | 求人募集数 | 57 | 5 | 9 | 15 | 10 | 18 | 1 | 0 | 0 | 0 | 0 | 0 | 0 | 0 |
| | 求職者数 | 11 | 0 | 1 | 2 | 3 | 5 | 2 | 1 | 0 | 0 | 0 | 1 | 0 | 3 |
| | 求人倍率 | 5.18 | — | 9.00 | 7.50 | 3.33 | 3.60 | 0.50 | 0.00 | — | — | — | 0.00 | — | 0.00 |
| 運搬・清掃・包装等 | 求人募集数 | 21 | 4 | 8 | 0 | 3 | 6 | 4 | 24 | 2 | 3 | 2 | 7 | 10 | 18 |
| | 求職者数 | 21 | 2 | 4 | 0 | 4 | 11 | 9 | 40 | 3 | 4 | 4 | 10 | 19 | 40 |
| | 求人倍率 | 1.00 | 2.00 | 2.00 | — | 0.75 | 0.55 | 0.44 | 0.60 | 0.67 | 0.75 | 0.50 | 0.70 | 0.53 | 0.45 |

- (注) 1 求人募集数・求職者数・求人倍率は、正式にはそれぞれ有効求人数・有効求職者数・有効求人倍率といひます。
 2 求人倍率は、求職者1人あたりの求人募集数を意味しています。
 3 「職業」の合計欄には、「管理職」「農林漁業職」「職業分類不能」を含みます。

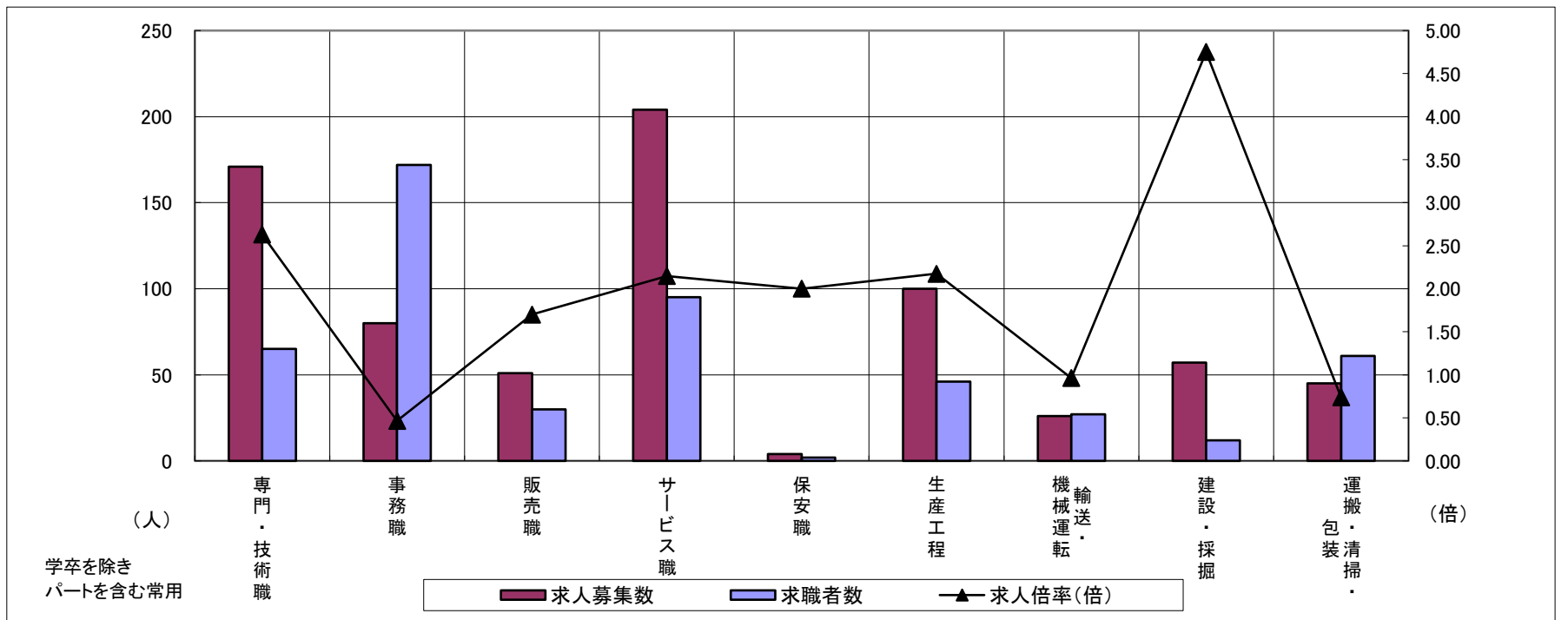

| | 専門・技術職 | 事務職 | 販売職 | サービス職 | 保安職 | 生産工程 | 輸送・機械運転 | 建設・採掘 | 運搬・清掃・包装 | 常用計 |
|---------|--------|------|------|-------|------|------|---------|-------|----------|------|
| 求人募集数 | 171 | 80 | 51 | 204 | 4 | 100 | 26 | 57 | 45 | 784 |
| 求職者数 | 65 | 172 | 30 | 95 | 2 | 46 | 27 | 12 | 61 | 659 |
| 求人倍率(倍) | 2.63 | 0.47 | 1.70 | 2.15 | 2.00 | 2.17 | 0.96 | 4.75 | 0.74 | 1.19 |

求人・求職バランスシート

令和6年7月

松阪+伊勢

| 職業別 | 年齢別 | 合計 | 常用的フルタイム | | | | | | 合計 | 常用的パートタイム | | | | | |
|-----------|-------|-------|----------|-------|------|-------|-------|------|-------|-----------|------|------|------|------|------|
| | | | ～24歳 | 25歳～ | 35歳～ | 45歳～ | 55歳～ | 65歳～ | | ～24歳 | 25歳～ | 35歳～ | 45歳～ | 55歳～ | 65歳～ |
| 合計 | 求人募集数 | 3,989 | 597 | 1,034 | 842 | 848 | 668 | 70 | 1,857 | 109 | 267 | 329 | 456 | 696 | 596 |
| | 求職者数 | 3,184 | 391 | 678 | 599 | 757 | 759 | 184 | 1,861 | 102 | 252 | 310 | 434 | 763 | 816 |
| | 求人倍率 | 1.25 | 1.53 | 1.53 | 1.41 | 1.12 | 0.88 | 0.38 | 1.00 | 1.07 | 1.06 | 1.06 | 1.05 | 0.91 | 0.73 |
| 専門・技術職 | 求人募集数 | 831 | 89 | 242 | 180 | 208 | 112 | 11 | 355 | 22 | 53 | 69 | 81 | 130 | 62 |
| | 求職者数 | 315 | 29 | 81 | 63 | 84 | 58 | 16 | 155 | 9 | 22 | 28 | 34 | 62 | 38 |
| | 求人倍率 | 2.64 | 3.07 | 2.99 | 2.86 | 2.48 | 1.93 | 0.69 | 2.29 | 2.44 | 2.41 | 2.46 | 2.38 | 2.10 | 1.63 |
| 事務職 | 求人募集数 | 328 | 58 | 104 | 71 | 59 | 36 | 4 | 126 | 4 | 21 | 24 | 36 | 41 | 22 |
| | 求職者数 | 614 | 81 | 147 | 117 | 147 | 122 | 38 | 310 | 10 | 46 | 56 | 81 | 117 | 95 |
| | 求人倍率 | 0.53 | 0.72 | 0.71 | 0.61 | 0.40 | 0.30 | 0.11 | 0.41 | 0.40 | 0.46 | 0.43 | 0.44 | 0.35 | 0.23 |
| 販売職 | 求人募集数 | 308 | 78 | 118 | 51 | 32 | 29 | 4 | 206 | 6 | 26 | 16 | 41 | 117 | 54 |
| | 求職者数 | 142 | 26 | 42 | 19 | 26 | 29 | 8 | 72 | 2 | 8 | 5 | 13 | 44 | 26 |
| | 求人倍率 | 2.17 | 3.00 | 2.81 | 2.68 | 1.23 | 1.00 | 0.50 | 2.86 | 3.00 | 3.25 | 3.20 | 3.15 | 2.66 | 2.08 |
| サービス職 | 求人募集数 | 721 | 90 | 151 | 119 | 208 | 153 | 14 | 788 | 34 | 104 | 139 | 224 | 287 | 226 |
| | 求職者数 | 282 | 33 | 56 | 40 | 78 | 75 | 14 | 196 | 8 | 25 | 33 | 54 | 76 | 75 |
| | 求人倍率 | 2.56 | 2.73 | 2.70 | 2.98 | 2.67 | 2.04 | 1.00 | 4.02 | 4.25 | 4.16 | 4.21 | 4.15 | 3.78 | 3.01 |
| 保安職 | 求人募集数 | 266 | 39 | 41 | 8 | 40 | 138 | 44 | 40 | 0 | 0 | 0 | 0 | 40 | 76 |
| | 求職者数 | 24 | 3 | 4 | 1 | 4 | 12 | 5 | 6 | 0 | 0 | 0 | 0 | 6 | 12 |
| | 求人倍率 | 11.08 | 13.00 | 10.25 | 8.00 | 10.00 | 11.50 | 8.80 | 6.67 | — | — | — | — | 6.67 | 6.33 |
| 生産工程 | 求人募集数 | 675 | 127 | 160 | 163 | 143 | 82 | 2 | 150 | 13 | 23 | 24 | 49 | 41 | 29 |
| | 求職者数 | 567 | 78 | 101 | 120 | 150 | 118 | 11 | 111 | 9 | 16 | 16 | 34 | 36 | 42 |
| | 求人倍率 | 1.19 | 1.63 | 1.58 | 1.36 | 0.95 | 0.69 | 0.18 | 1.35 | 1.44 | 1.44 | 1.50 | 1.44 | 1.14 | 0.69 |
| 輸送・機械運転 | 求人募集数 | 270 | 12 | 12 | 72 | 69 | 105 | 6 | 22 | 0 | 3 | 2 | 1 | 16 | 29 |
| | 求職者数 | 93 | 3 | 3 | 20 | 22 | 45 | 14 | 22 | 0 | 2 | 2 | 1 | 17 | 35 |
| | 求人倍率 | 2.90 | 4.00 | 4.00 | 3.60 | 3.14 | 2.33 | 0.43 | 1.00 | — | 1.50 | 1.00 | 1.00 | 0.94 | 0.83 |
| 建設・採掘 | 求人募集数 | 322 | 56 | 44 | 83 | 52 | 87 | 8 | 0 | 0 | 0 | 0 | 0 | 0 | 5 |
| | 求職者数 | 58 | 8 | 6 | 12 | 11 | 21 | 5 | 3 | 0 | 0 | 1 | 1 | 1 | 5 |
| | 求人倍率 | 5.55 | 7.00 | 7.33 | 6.92 | 4.73 | 4.14 | 1.60 | 0.00 | — | — | 0.00 | 0.00 | 0.00 | 1.00 |
| 運搬・清掃・包装等 | 求人募集数 | 183 | 21 | 35 | 29 | 45 | 53 | 11 | 157 | 9 | 25 | 24 | 42 | 57 | 81 |
| | 求職者数 | 201 | 16 | 26 | 25 | 52 | 82 | 31 | 359 | 21 | 54 | 51 | 95 | 138 | 231 |
| | 求人倍率 | 0.91 | 1.31 | 1.35 | 1.16 | 0.87 | 0.65 | 0.35 | 0.44 | 0.43 | 0.46 | 0.47 | 0.44 | 0.41 | 0.35 |

- (注) 1 求人募集数・求職者数・求人倍率は、正式にはそれぞれ有効求人数・有効求職者数・有効求人倍率といえます。
 2 求人倍率は、求職者1人あたりの求人募集数を意味しています。
 3 「職業」の合計欄には、「管理職」「農林漁業職」「職業分類不能」を含みます。

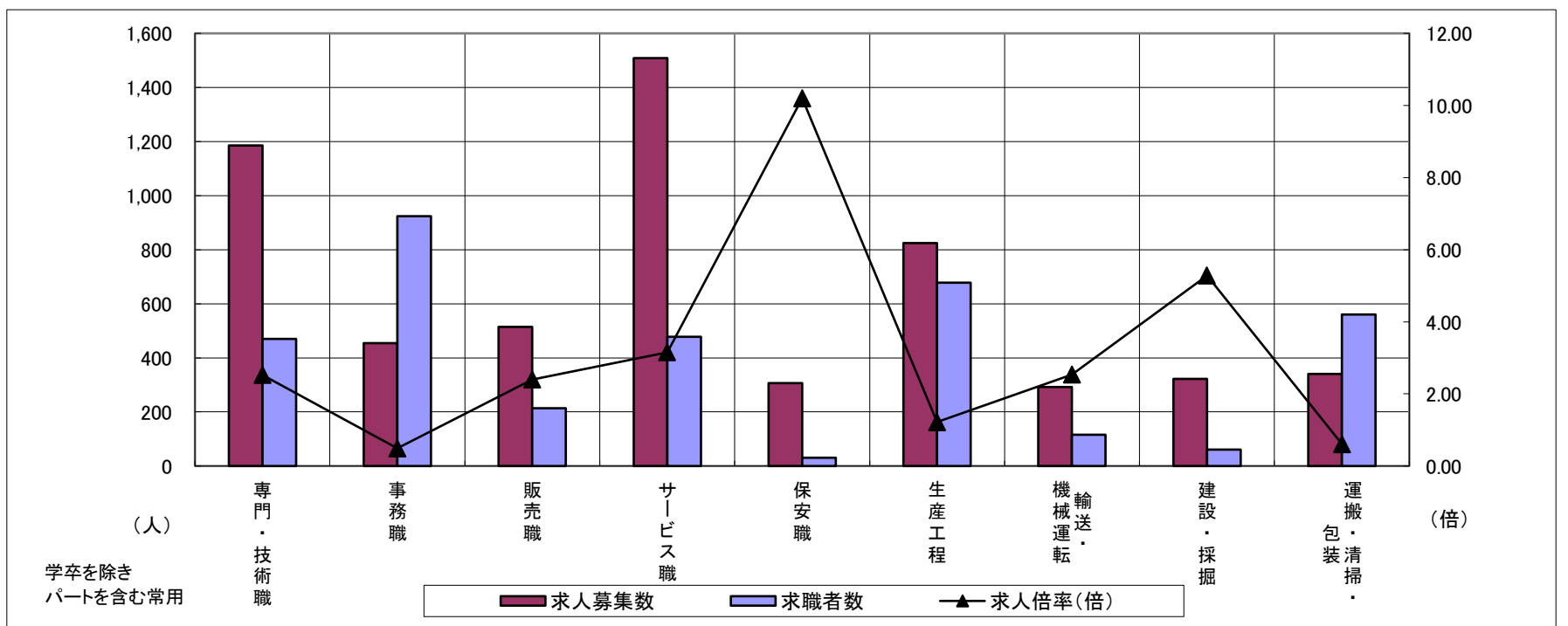

| | 専門・技術職 | 事務職 | 販売職 | サービス職 | 保安職 | 生産工程 | 輸送・機械運転 | 建設・採掘 | 運搬・清掃・包装 | 常用計 |
|---------|--------|------|------|-------|-------|------|---------|-------|----------|-------|
| 求人募集数 | 1,186 | 454 | 514 | 1,509 | 306 | 825 | 292 | 322 | 340 | 5,846 |
| 求職者数 | 470 | 924 | 214 | 478 | 30 | 678 | 115 | 61 | 560 | 5,045 |
| 求人倍率(倍) | 2.52 | 0.49 | 2.40 | 3.16 | 10.20 | 1.22 | 2.54 | 5.28 | 0.61 | 1.16 |