

求人・求職バランスシート

令和5年5月

三重労働局

| 職業別 | 年齢別 | 合計 | 常用的フルタイム | | | | | | 合計 | 常用的パートタイム | | | | | |
|-----------|-------|--------|----------|-------|-------|-------|-------|------|--------|-----------|-------|-------|-------|-------|-------|
| | | | ～24歳 | 25歳～ | 35歳～ | 45歳～ | 55歳～ | 65歳～ | | ～24歳 | 25歳～ | 35歳～ | 45歳～ | 55歳～ | 65歳～ |
| 合計 | 求人募集数 | 17,024 | 2,510 | 4,814 | 3,535 | 3,436 | 2,379 | 350 | 11,063 | 435 | 1,324 | 1,706 | 1,983 | 2,848 | 2,767 |
| | 求職者数 | 14,522 | 1,720 | 3,307 | 2,585 | 3,165 | 2,800 | 945 | 11,607 | 396 | 1,203 | 1,551 | 1,810 | 2,973 | 3,674 |
| | 求人倍率 | 1.17 | 1.46 | 1.46 | 1.37 | 1.09 | 0.85 | 0.37 | 0.95 | 1.10 | 1.10 | 1.10 | 1.10 | 0.96 | 0.75 |
| 専門・技術職 | 求人募集数 | 3,375 | 355 | 1,228 | 675 | 638 | 424 | 55 | 1,572 | 33 | 255 | 316 | 250 | 428 | 290 |
| | 求職者数 | 1,587 | 142 | 492 | 284 | 295 | 270 | 104 | 1,048 | 19 | 149 | 185 | 146 | 290 | 259 |
| | 求人倍率 | 2.13 | 2.50 | 2.50 | 2.38 | 2.16 | 1.57 | 0.53 | 1.50 | 1.74 | 1.71 | 1.71 | 1.71 | 1.48 | 1.12 |
| 事務職 | 求人募集数 | 1,568 | 259 | 495 | 354 | 278 | 160 | 22 | 1,117 | 33 | 134 | 222 | 260 | 253 | 215 |
| | 求職者数 | 3,229 | 413 | 791 | 633 | 689 | 535 | 168 | 2,289 | 59 | 241 | 399 | 476 | 539 | 575 |
| | 求人倍率 | 0.49 | 0.63 | 0.63 | 0.56 | 0.40 | 0.30 | 0.13 | 0.49 | 0.56 | 0.56 | 0.56 | 0.55 | 0.47 | 0.37 |
| 販売職 | 求人募集数 | 1,142 | 199 | 380 | 238 | 190 | 123 | 12 | 853 | 37 | 91 | 114 | 172 | 267 | 172 |
| | 求職者数 | 626 | 80 | 153 | 106 | 137 | 114 | 36 | 480 | 18 | 44 | 55 | 83 | 153 | 127 |
| | 求人倍率 | 1.82 | 2.49 | 2.48 | 2.25 | 1.39 | 1.08 | 0.33 | 1.78 | 2.06 | 2.07 | 2.07 | 2.07 | 1.75 | 1.35 |
| サービス職 | 求人募集数 | 2,693 | 449 | 551 | 508 | 671 | 462 | 52 | 3,848 | 177 | 414 | 543 | 613 | 1,123 | 978 |
| | 求職者数 | 997 | 142 | 175 | 164 | 242 | 214 | 60 | 1,195 | 48 | 112 | 147 | 166 | 339 | 383 |
| | 求人倍率 | 2.70 | 3.16 | 3.15 | 3.10 | 2.77 | 2.16 | 0.87 | 3.22 | 3.69 | 3.70 | 3.69 | 3.69 | 3.31 | 2.55 |
| 保安職 | 求人募集数 | 905 | 34 | 79 | 92 | 139 | 365 | 196 | 377 | 0 | 9 | 5 | 22 | 67 | 274 |
| | 求職者数 | 109 | 3 | 7 | 8 | 16 | 44 | 31 | 93 | 0 | 2 | 1 | 5 | 15 | 70 |
| | 求人倍率 | 8.30 | 11.33 | 11.29 | 11.50 | 8.69 | 8.30 | 6.32 | 4.05 | — | 4.50 | 5.00 | 4.40 | 4.47 | 3.91 |
| 生産工程 | 求人募集数 | 3,041 | 475 | 949 | 737 | 606 | 253 | 21 | 853 | 47 | 145 | 149 | 184 | 186 | 142 |
| | 求職者数 | 2,297 | 280 | 560 | 479 | 588 | 315 | 75 | 606 | 29 | 90 | 92 | 116 | 141 | 138 |
| | 求人倍率 | 1.32 | 1.70 | 1.69 | 1.54 | 1.03 | 0.80 | 0.28 | 1.41 | 1.62 | 1.61 | 1.62 | 1.59 | 1.32 | 1.03 |
| 輸送・機械運転 | 求人募集数 | 1,458 | 37 | 202 | 263 | 476 | 415 | 65 | 414 | 0 | 16 | 0 | 21 | 151 | 226 |
| | 求職者数 | 659 | 10 | 56 | 77 | 203 | 221 | 92 | 228 | 0 | 4 | 0 | 5 | 60 | 159 |
| | 求人倍率 | 2.21 | 3.70 | 3.61 | 3.42 | 2.34 | 1.88 | 0.71 | 1.82 | — | 4.00 | — | 4.20 | 2.52 | 1.42 |
| 建設・採掘 | 求人募集数 | 1,529 | 177 | 356 | 221 | 322 | 388 | 65 | 34 | 0 | 2 | 1 | 8 | 9 | 14 |
| | 求職者数 | 236 | 19 | 39 | 27 | 50 | 75 | 26 | 43 | 0 | 1 | 1 | 5 | 12 | 24 |
| | 求人倍率 | 6.48 | 9.32 | 9.13 | 8.19 | 6.44 | 5.17 | 2.50 | 0.79 | — | 2.00 | 1.00 | 1.60 | 0.75 | 0.58 |
| 運搬・清掃・包装等 | 求人募集数 | 1,020 | 114 | 199 | 211 | 228 | 224 | 44 | 1,847 | 69 | 165 | 249 | 320 | 476 | 568 |
| | 求職者数 | 1,350 | 103 | 181 | 205 | 313 | 388 | 160 | 2,514 | 82 | 195 | 295 | 378 | 631 | 933 |
| | 求人倍率 | 0.76 | 1.11 | 1.10 | 1.03 | 0.73 | 0.58 | 0.28 | 0.73 | 0.84 | 0.85 | 0.84 | 0.85 | 0.75 | 0.61 |

- (注) 1 求人募集数・求職者数・求人倍率は、正式にはそれぞれ有効求人数・有効求職者数・有効求人倍率といたします。
 2 求人倍率は、求職者1人あたりの求人募集数を意味しています。
 3 「職業」の合計欄には、「管理職」「農林漁業職」「職業分類不能」を含みます。

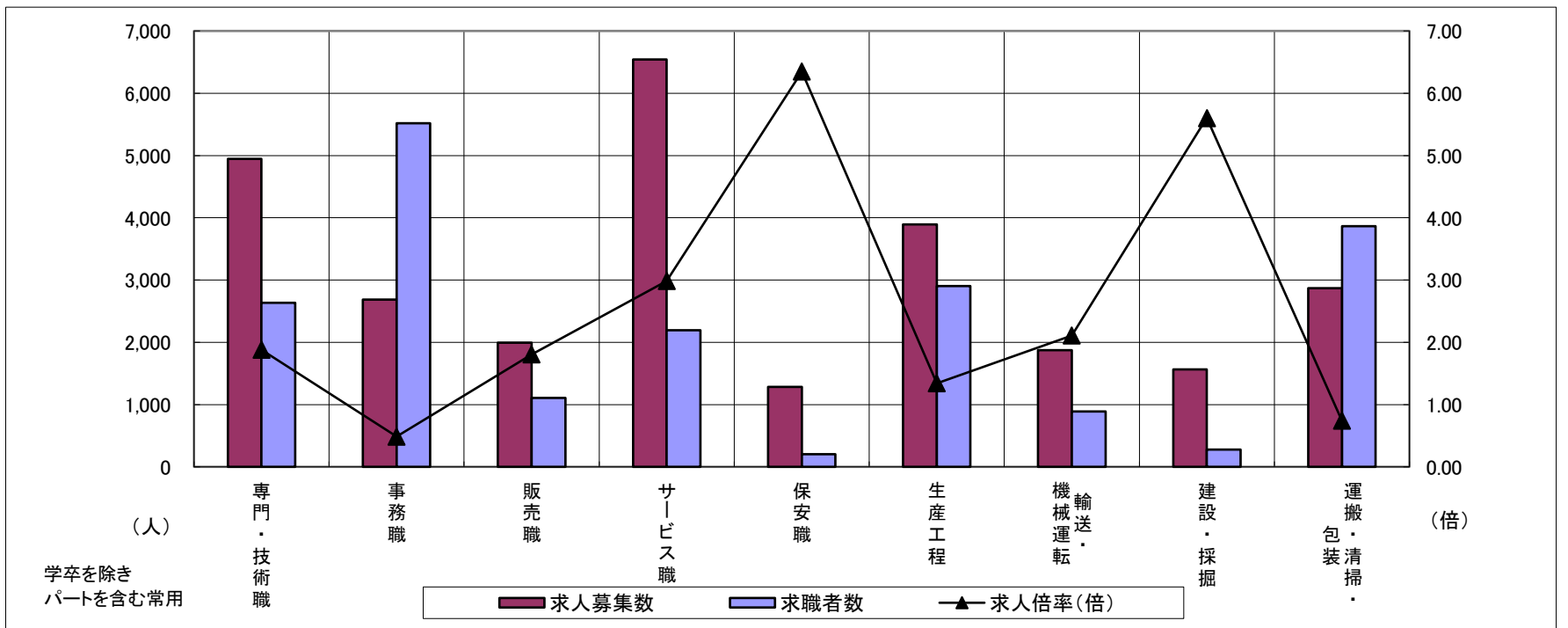

| | 専門・技術職 | 事務職 | 販売職 | サービス職 | 保安職 | 生産工程 | 輸送・機械運転 | 建設・採掘 | 運搬・清掃・包装 | 常用計 |
|---------|--------|-------|-------|-------|-------|-------|---------|-------|----------|--------|
| 求人募集数 | 4,947 | 2,685 | 1,995 | 6,541 | 1,282 | 3,894 | 1,872 | 1,563 | 2,867 | 28,087 |
| 求職者数 | 2,635 | 5,518 | 1,106 | 2,192 | 202 | 2,903 | 887 | 279 | 3,864 | 26,129 |
| 求人倍率(倍) | 1.88 | 0.49 | 1.80 | 2.98 | 6.35 | 1.34 | 2.11 | 5.60 | 0.74 | 1.07 |

求人・求職バランスシート

令和5年5月

桑名

| 職業別 | 年齢別 | 合計 | 常用的フルタイム | | | | | | 合計 | 常用的パートタイム | | | | | |
|-----------|-------|-------|----------|-------|-------|-------|-------|------|-------|-----------|------|------|------|------|------|
| | | | ～24歳 | 25歳～ | 35歳～ | 45歳～ | 55歳～ | 65歳～ | | ～24歳 | 25歳～ | 35歳～ | 45歳～ | 55歳～ | 65歳～ |
| 合計 | 求人募集数 | 1,861 | 313 | 602 | 401 | 330 | 187 | 28 | 1,191 | 44 | 135 | 179 | 223 | 286 | 324 |
| | 求職者数 | 1,653 | 224 | 429 | 303 | 346 | 263 | 88 | 1,441 | 46 | 141 | 186 | 232 | 345 | 491 |
| | 求人倍率 | 1.13 | 1.40 | 1.40 | 1.32 | 0.95 | 0.71 | 0.32 | 0.83 | 0.96 | 0.96 | 0.96 | 0.96 | 0.83 | 0.66 |
| 専門・技術職 | 求人募集数 | 382 | 41 | 160 | 71 | 73 | 29 | 8 | 170 | 4 | 29 | 29 | 27 | 42 | 39 |
| | 求職者数 | 212 | 20 | 79 | 36 | 40 | 25 | 12 | 132 | 3 | 21 | 21 | 19 | 32 | 36 |
| | 求人倍率 | 1.80 | 2.05 | 2.03 | 1.97 | 1.83 | 1.16 | 0.67 | 1.29 | 1.33 | 1.38 | 1.38 | 1.42 | 1.31 | 1.08 |
| 事務職 | 求人募集数 | 160 | 30 | 55 | 34 | 25 | 15 | 1 | 97 | 2 | 11 | 16 | 27 | 22 | 19 |
| | 求職者数 | 355 | 51 | 94 | 66 | 69 | 54 | 21 | 270 | 4 | 28 | 39 | 66 | 62 | 71 |
| | 求人倍率 | 0.45 | 0.59 | 0.59 | 0.52 | 0.36 | 0.28 | 0.05 | 0.36 | 0.50 | 0.39 | 0.41 | 0.41 | 0.35 | 0.27 |
| 販売職 | 求人募集数 | 172 | 38 | 49 | 41 | 22 | 18 | 4 | 101 | 6 | 10 | 8 | 24 | 30 | 23 |
| | 求職者数 | 91 | 17 | 22 | 20 | 14 | 13 | 5 | 65 | 3 | 5 | 4 | 12 | 20 | 21 |
| | 求人倍率 | 1.89 | 2.24 | 2.23 | 2.05 | 1.57 | 1.38 | 0.80 | 1.55 | 2.00 | 2.00 | 2.00 | 2.00 | 1.50 | 1.10 |
| サービス職 | 求人募集数 | 268 | 39 | 65 | 55 | 68 | 37 | 4 | 399 | 17 | 34 | 69 | 73 | 96 | 110 |
| | 求職者数 | 109 | 13 | 22 | 19 | 29 | 20 | 6 | 126 | 5 | 10 | 20 | 21 | 29 | 41 |
| | 求人倍率 | 2.46 | 3.00 | 2.95 | 2.89 | 2.34 | 1.85 | 0.67 | 3.17 | 3.40 | 3.40 | 3.45 | 3.48 | 3.31 | 2.68 |
| 保安職 | 求人募集数 | 36 | 0 | 8 | 4 | 4 | 16 | 4 | 9 | 0 | 2 | 0 | 0 | 1 | 6 |
| | 求職者数 | 14 | 0 | 2 | 1 | 2 | 7 | 2 | 9 | 0 | 1 | 0 | 0 | 1 | 7 |
| | 求人倍率 | 2.57 | — | 4.00 | 4.00 | 2.00 | 2.29 | 2.00 | 1.00 | — | 2.00 | — | — | 1.00 | 0.86 |
| 生産工程 | 求人募集数 | 441 | 77 | 162 | 118 | 60 | 22 | 2 | 149 | 2 | 16 | 24 | 52 | 20 | 35 |
| | 求職者数 | 302 | 42 | 88 | 69 | 66 | 29 | 8 | 76 | 1 | 7 | 10 | 22 | 12 | 24 |
| | 求人倍率 | 1.46 | 1.83 | 1.84 | 1.71 | 0.91 | 0.76 | 0.25 | 1.96 | 2.00 | 2.29 | 2.40 | 2.36 | 1.67 | 1.46 |
| 輸送・機械運転 | 求人募集数 | 146 | 4 | 29 | 23 | 54 | 33 | 3 | 37 | 0 | 0 | 0 | 5 | 13 | 19 |
| | 求職者数 | 65 | 1 | 7 | 6 | 22 | 22 | 7 | 31 | 0 | 0 | 0 | 1 | 5 | 25 |
| | 求人倍率 | 2.25 | 4.00 | 4.14 | 3.83 | 2.45 | 1.50 | 0.43 | 1.19 | — | — | — | 5.00 | 2.60 | 0.76 |
| 建設・採掘 | 求人募集数 | 96 | 0 | 43 | 28 | 10 | 10 | 5 | 3 | 0 | 0 | 0 | 1 | 1 | 1 |
| | 求職者数 | 8 | 0 | 3 | 2 | 1 | 1 | 1 | 4 | 0 | 0 | 0 | 1 | 2 | 1 |
| | 求人倍率 | 12.00 | — | 14.33 | 14.00 | 10.00 | 10.00 | 5.00 | 0.75 | — | — | — | 1.00 | 0.50 | 1.00 |
| 運搬・清掃・包装等 | 求人募集数 | 96 | 11 | 23 | 26 | 18 | 16 | 2 | 187 | 9 | 18 | 26 | 28 | 48 | 58 |
| | 求職者数 | 144 | 10 | 21 | 25 | 33 | 42 | 13 | 381 | 15 | 30 | 43 | 47 | 98 | 148 |
| | 求人倍率 | 0.67 | 1.10 | 1.10 | 1.04 | 0.55 | 0.38 | 0.15 | 0.49 | 0.60 | 0.60 | 0.60 | 0.60 | 0.49 | 0.39 |

- (注) 1 求人募集数・求職者数・求人倍率は、正式にはそれぞれ有効求人人数・有効求職者数・有効求人倍率といたします。
 2 求人倍率は、求職者1人あたりの求人募集数を意味しています。
 3 「職業」の合計欄には、「管理職」「農林漁業職」「職業分類不能」を含みます。

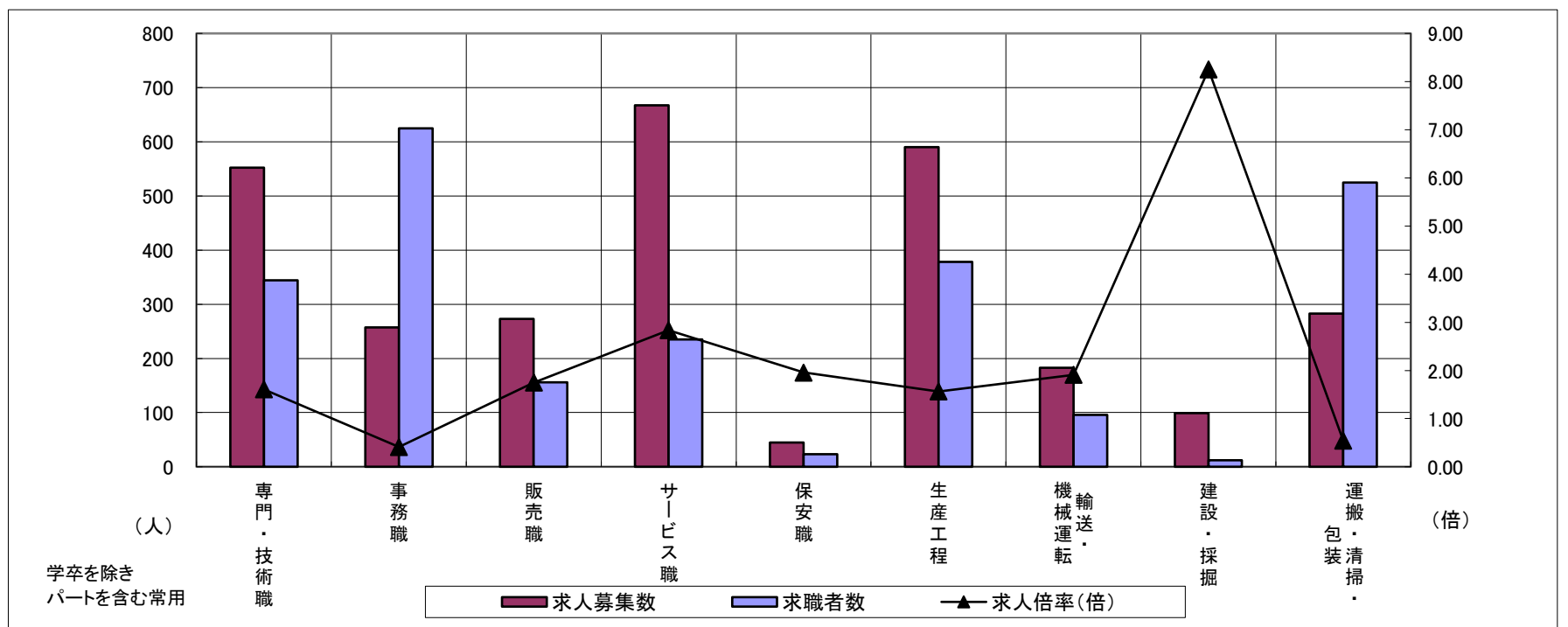

| | 専門・技術職 | 事務職 | 販売職 | サービス職 | 保安職 | 生産工程 | 輸送・機械運転 | 建設・採掘 | 運搬・清掃・包装 | 常用計 |
|---------|--------|------|------|-------|------|------|---------|-------|----------|-------|
| 求人募集数 | 552 | 257 | 273 | 667 | 45 | 590 | 183 | 99 | 283 | 3,052 |
| 求職者数 | 344 | 625 | 156 | 235 | 23 | 378 | 96 | 12 | 525 | 3,094 |
| 求人倍率(倍) | 1.60 | 0.41 | 1.75 | 2.84 | 1.96 | 1.56 | 1.91 | 8.25 | 0.54 | 0.99 |

求人・求職バランスシート

令和5年5月

四日市

| 職業別 | 年齢別 | 合計 | 常用的フルタイム | | | | | | 合計 | 常用的パートタイム | | | | | |
|-----------|-------|-------|----------|-------|-------|-------|-------|------|-------|-----------|------|------|------|------|------|
| | | | ～24歳 | 25歳～ | 35歳～ | 45歳～ | 55歳～ | 65歳～ | | ～24歳 | 25歳～ | 35歳～ | 45歳～ | 55歳～ | 65歳～ |
| 合計 | 求人募集数 | 3,935 | 609 | 1,177 | 837 | 735 | 505 | 72 | 2,220 | 90 | 294 | 326 | 390 | 553 | 567 |
| | 求職者数 | 2,552 | 326 | 630 | 474 | 521 | 461 | 140 | 1,979 | 70 | 228 | 253 | 303 | 484 | 641 |
| | 求人倍率 | 1.54 | 1.87 | 1.87 | 1.77 | 1.41 | 1.10 | 0.51 | 1.12 | 1.29 | 1.29 | 1.29 | 1.29 | 1.14 | 0.88 |
| 専門・技術職 | 求人募集数 | 696 | 78 | 289 | 136 | 103 | 81 | 9 | 285 | 9 | 55 | 62 | 42 | 62 | 55 |
| | 求職者数 | 295 | 28 | 104 | 53 | 44 | 49 | 17 | 181 | 5 | 29 | 33 | 22 | 39 | 53 |
| | 求人倍率 | 2.36 | 2.79 | 2.78 | 2.57 | 2.34 | 1.65 | 0.53 | 1.57 | 1.80 | 1.90 | 1.88 | 1.91 | 1.59 | 1.04 |
| 事務職 | 求人募集数 | 329 | 56 | 110 | 80 | 56 | 24 | 3 | 282 | 9 | 41 | 55 | 64 | 59 | 54 |
| | 求職者数 | 602 | 81 | 158 | 130 | 129 | 81 | 23 | 400 | 11 | 51 | 69 | 80 | 86 | 103 |
| | 求人倍率 | 0.55 | 0.69 | 0.70 | 0.62 | 0.43 | 0.30 | 0.13 | 0.71 | 0.82 | 0.80 | 0.80 | 0.80 | 0.69 | 0.52 |
| 販売職 | 求人募集数 | 256 | 40 | 89 | 66 | 34 | 25 | 2 | 91 | 3 | 17 | 10 | 19 | 23 | 19 |
| | 求職者数 | 139 | 15 | 34 | 29 | 27 | 25 | 9 | 69 | 2 | 12 | 7 | 13 | 17 | 18 |
| | 求人倍率 | 1.84 | 2.67 | 2.62 | 2.28 | 1.26 | 1.00 | 0.22 | 1.32 | 1.50 | 1.42 | 1.43 | 1.46 | 1.35 | 1.06 |
| サービス職 | 求人募集数 | 694 | 145 | 154 | 147 | 150 | 85 | 13 | 859 | 56 | 122 | 113 | 150 | 236 | 182 |
| | 求職者数 | 153 | 29 | 31 | 29 | 31 | 24 | 9 | 200 | 12 | 26 | 24 | 32 | 54 | 52 |
| | 求人倍率 | 4.54 | 5.00 | 4.97 | 5.07 | 4.84 | 3.54 | 1.44 | 4.30 | 4.67 | 4.69 | 4.71 | 4.69 | 4.37 | 3.50 |
| 保安職 | 求人募集数 | 184 | 17 | 0 | 19 | 44 | 62 | 42 | 56 | 0 | 0 | 3 | 9 | 9 | 35 |
| | 求職者数 | 15 | 1 | 0 | 1 | 3 | 5 | 5 | 23 | 0 | 0 | 1 | 3 | 3 | 16 |
| | 求人倍率 | 12.27 | 17.00 | — | 19.00 | 14.67 | 12.40 | 8.40 | 2.43 | — | — | 3.00 | 3.00 | 3.00 | 2.19 |
| 生産工程 | 求人募集数 | 636 | 100 | 241 | 145 | 107 | 41 | 2 | 118 | 10 | 24 | 15 | 32 | 15 | 22 |
| | 求職者数 | 346 | 43 | 103 | 72 | 81 | 40 | 7 | 72 | 5 | 13 | 8 | 17 | 10 | 19 |
| | 求人倍率 | 1.84 | 2.33 | 2.34 | 2.01 | 1.32 | 1.03 | 0.29 | 1.64 | 2.00 | 1.85 | 1.88 | 1.88 | 1.50 | 1.16 |
| 輸送・機械運転 | 求人募集数 | 458 | 8 | 54 | 98 | 108 | 159 | 31 | 99 | 0 | 4 | 0 | 3 | 37 | 55 |
| | 求職者数 | 107 | 1 | 7 | 13 | 25 | 46 | 15 | 41 | 0 | 1 | 0 | 1 | 13 | 26 |
| | 求人倍率 | 4.28 | 8.00 | 7.71 | 7.54 | 4.32 | 3.46 | 2.07 | 2.41 | — | 4.00 | — | 3.00 | 2.85 | 2.12 |
| 建設・採掘 | 求人募集数 | 407 | 34 | 101 | 29 | 121 | 117 | 5 | 12 | 0 | 3 | 0 | 2 | 2 | 5 |
| | 求職者数 | 33 | 2 | 6 | 2 | 10 | 12 | 1 | 7 | 0 | 1 | 0 | 1 | 1 | 4 |
| | 求人倍率 | 12.33 | 17.00 | 16.83 | 14.50 | 12.10 | 9.75 | 5.00 | 1.71 | — | 3.00 | — | 2.00 | 2.00 | 1.25 |
| 運搬・清掃・包装等 | 求人募集数 | 240 | 29 | 42 | 43 | 66 | 55 | 5 | 408 | 11 | 42 | 67 | 61 | 117 | 110 |
| | 求職者数 | 189 | 16 | 23 | 25 | 53 | 58 | 14 | 346 | 8 | 32 | 51 | 46 | 96 | 113 |
| | 求人倍率 | 1.27 | 1.81 | 1.83 | 1.72 | 1.25 | 0.95 | 0.36 | 1.18 | 1.38 | 1.31 | 1.31 | 1.33 | 1.22 | 0.97 |

- (注) 1 求人募集数・求職者数・求人倍率は、正式にはそれぞれ有効求人数・有効求職者数・有効求人倍率といひます。
 2 求人倍率は、求職者1人あたりの求人募集数を意味しています。
 3 「職業」の合計欄には、「管理職」「農林漁業職」「職業分類不能」を含みます。

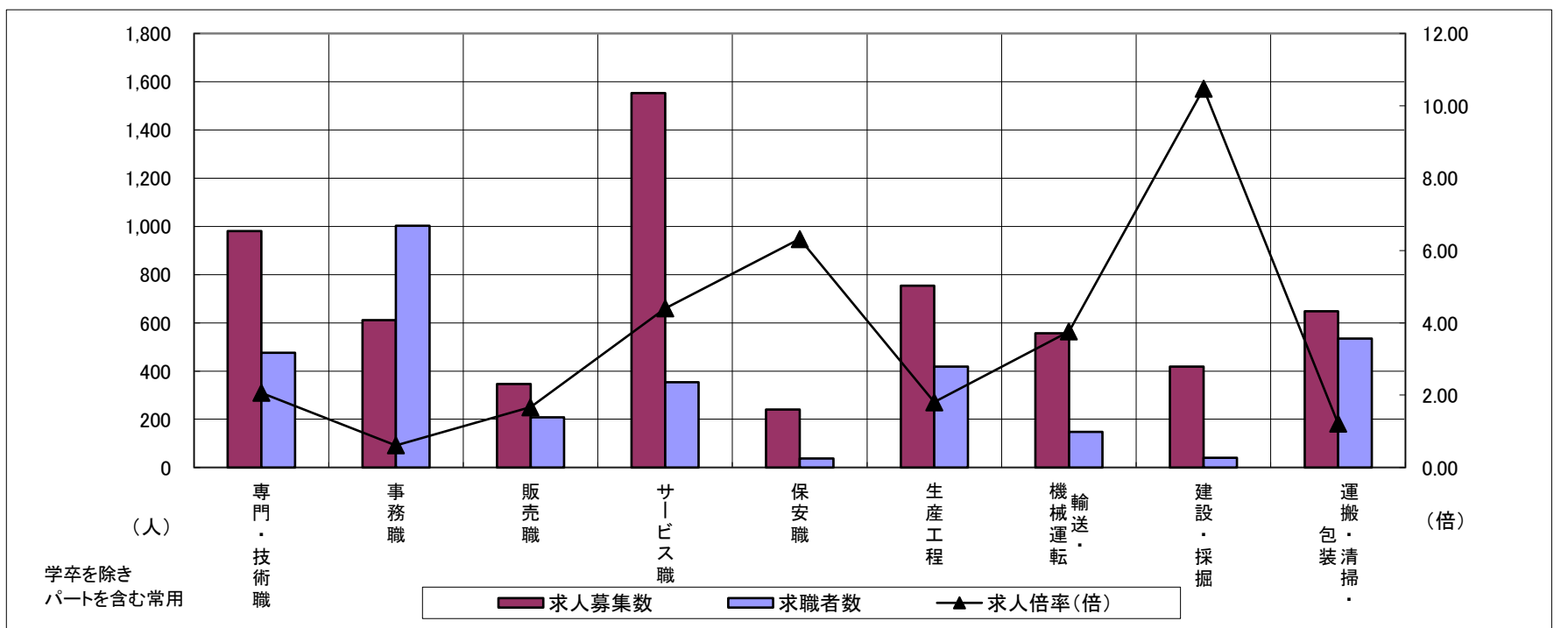

| | 専門・技術職 | 事務職 | 販売職 | サービス職 | 保安職 | 生産工程 | 輸送・機械運転 | 建設・採掘 | 運搬・清掃・包装 | 常用計 |
|---------|--------|-------|------|-------|------|------|---------|-------|----------|-------|
| 求人募集数 | 981 | 611 | 347 | 1,553 | 240 | 754 | 557 | 419 | 648 | 6,155 |
| 求職者数 | 476 | 1,002 | 208 | 353 | 38 | 418 | 148 | 40 | 535 | 4,531 |
| 求人倍率(倍) | 2.06 | 0.61 | 1.67 | 4.40 | 6.32 | 1.80 | 3.76 | 10.48 | 1.21 | 1.36 |

求人・求職バランスシート

令和5年5月

鈴鹿

| 職業別 | 年齢別 | 合計 | 常用的フルタイム | | | | | | 合計 | 常用的パートタイム | | | | | |
|-----------|-------|-------|----------|------|------|------|------|------|-------|-----------|------|------|-------|------|------|
| | | | ～24歳 | 25歳～ | 35歳～ | 45歳～ | 55歳～ | 65歳～ | | ～24歳 | 25歳～ | 35歳～ | 45歳～ | 55歳～ | 65歳～ |
| 合計 | 求人募集数 | 2,065 | 274 | 592 | 395 | 463 | 306 | 35 | 1,164 | 54 | 149 | 191 | 219 | 297 | 254 |
| | 求職者数 | 2,116 | 237 | 522 | 367 | 490 | 392 | 108 | 1,660 | 69 | 192 | 246 | 284 | 417 | 452 |
| | 求人倍率 | 0.98 | 1.16 | 1.13 | 1.08 | 0.94 | 0.78 | 0.32 | 0.70 | 0.78 | 0.78 | 0.78 | 0.77 | 0.71 | 0.56 |
| 専門・技術職 | 求人募集数 | 347 | 24 | 135 | 73 | 71 | 40 | 4 | 188 | 3 | 26 | 43 | 48 | 33 | 35 |
| | 求職者数 | 182 | 11 | 64 | 36 | 37 | 25 | 9 | 138 | 2 | 17 | 28 | 31 | 24 | 36 |
| | 求人倍率 | 1.91 | 2.18 | 2.11 | 2.03 | 1.92 | 1.60 | 0.44 | 1.36 | 1.50 | 1.53 | 1.54 | 1.55 | 1.38 | 0.97 |
| 事務職 | 求人募集数 | 153 | 18 | 49 | 38 | 31 | 16 | 1 | 111 | 4 | 13 | 22 | 26 | 26 | 20 |
| | 求職者数 | 399 | 36 | 97 | 83 | 96 | 71 | 16 | 351 | 10 | 37 | 60 | 74 | 87 | 83 |
| | 求人倍率 | 0.38 | 0.50 | 0.51 | 0.46 | 0.32 | 0.23 | 0.06 | 0.32 | 0.40 | 0.35 | 0.37 | 0.35 | 0.30 | 0.24 |
| 販売職 | 求人募集数 | 70 | 12 | 27 | 10 | 14 | 7 | 0 | 62 | 1 | 8 | 15 | 10 | 19 | 9 |
| | 求職者数 | 72 | 9 | 21 | 8 | 18 | 12 | 4 | 63 | 1 | 7 | 13 | 9 | 20 | 13 |
| | 求人倍率 | 0.97 | 1.33 | 1.29 | 1.25 | 0.78 | 0.58 | — | 0.98 | 1.00 | 1.14 | 1.15 | 1.11 | 0.95 | 0.69 |
| サービス職 | 求人募集数 | 182 | 40 | 37 | 23 | 54 | 26 | 2 | 235 | 10 | 28 | 39 | 48 | 55 | 55 |
| | 求職者数 | 126 | 23 | 22 | 15 | 38 | 22 | 6 | 148 | 6 | 16 | 22 | 27 | 33 | 44 |
| | 求人倍率 | 1.44 | 1.74 | 1.68 | 1.53 | 1.42 | 1.18 | 0.33 | 1.59 | 1.67 | 1.75 | 1.77 | 1.78 | 1.67 | 1.25 |
| 保安職 | 求人募集数 | 109 | 0 | 0 | 7 | 19 | 56 | 27 | 50 | 0 | 0 | 0 | 7 | 20 | 23 |
| | 求職者数 | 18 | 0 | 0 | 1 | 3 | 9 | 5 | 8 | 0 | 0 | 0 | 1 | 3 | 4 |
| | 求人倍率 | 6.06 | — | — | 7.00 | 6.33 | 6.22 | 5.40 | 6.25 | — | — | — | 7.00 | 6.67 | 5.75 |
| 生産工程 | 求人募集数 | 561 | 66 | 149 | 122 | 146 | 72 | 6 | 124 | 3 | 22 | 16 | 20 | 41 | 22 |
| | 求職者数 | 544 | 58 | 130 | 109 | 145 | 85 | 17 | 126 | 3 | 21 | 16 | 19 | 41 | 26 |
| | 求人倍率 | 1.03 | 1.14 | 1.15 | 1.12 | 1.01 | 0.85 | 0.35 | 0.98 | 1.00 | 1.05 | 1.00 | 1.05 | 1.00 | 0.85 |
| 輸送・機械運転 | 求人募集数 | 192 | 7 | 27 | 31 | 78 | 43 | 6 | 72 | 0 | 0 | 0 | 14 | 17 | 41 |
| | 求職者数 | 98 | 2 | 9 | 12 | 39 | 26 | 10 | 23 | 0 | 0 | 0 | 1 | 5 | 17 |
| | 求人倍率 | 1.96 | 3.50 | 3.00 | 2.58 | 2.00 | 1.65 | 0.60 | 3.13 | — | — | — | 14.00 | 3.40 | 2.41 |
| 建設・採掘 | 求人募集数 | 234 | 29 | 73 | 25 | 63 | 38 | 6 | 3 | 0 | 0 | 0 | 1 | 0 | 2 |
| | 求職者数 | 32 | 3 | 8 | 3 | 9 | 7 | 2 | 8 | 0 | 0 | 0 | 2 | 1 | 5 |
| | 求人倍率 | 7.31 | 9.67 | 9.13 | 8.33 | 7.00 | 5.43 | 3.00 | 0.38 | — | — | — | 0.50 | — | 0.40 |
| 運搬・清掃・包装等 | 求人募集数 | 196 | 24 | 38 | 27 | 37 | 60 | 10 | 290 | 14 | 25 | 36 | 53 | 74 | 88 |
| | 求職者数 | 151 | 14 | 22 | 16 | 26 | 51 | 22 | 451 | 19 | 35 | 51 | 74 | 109 | 163 |
| | 求人倍率 | 1.30 | 1.71 | 1.73 | 1.69 | 1.42 | 1.18 | 0.45 | 0.64 | 0.74 | 0.71 | 0.71 | 0.72 | 0.68 | 0.54 |

- (注) 1 求人募集数・求職者数・求人倍率は、正式にはそれぞれ有効求人数・有効求職者数・有効求人倍率といたします。
 2 求人倍率は、求職者1人あたりの求人募集数を意味しています。
 3 「職業」の合計欄には、「管理職」「農林漁業職」「職業分類不能」を含みます。

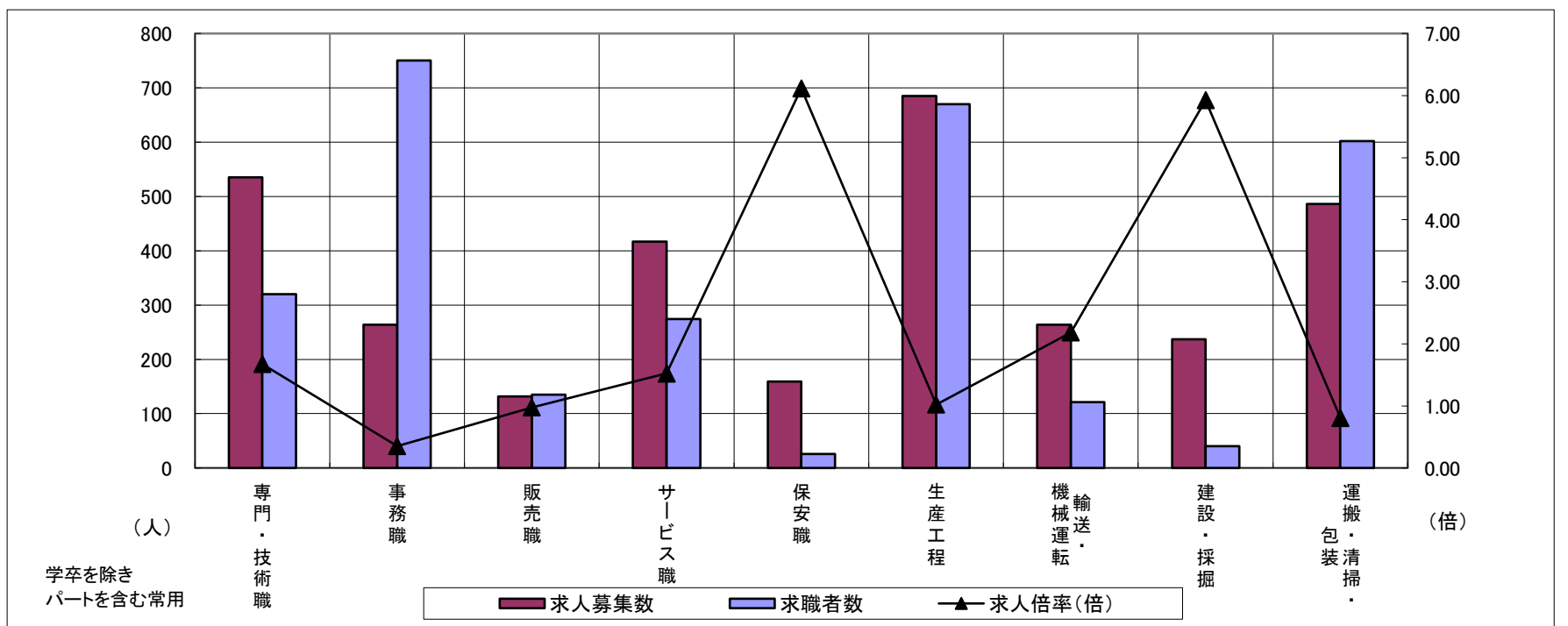

| | 専門・技術職 | 事務職 | 販売職 | サービス職 | 保安職 | 生産工程 | 輸送・機械運転 | 建設・採掘 | 運搬・清掃・包装 | 常用計 |
|---------|--------|------|------|-------|------|------|---------|-------|----------|-------|
| 求人募集数 | 535 | 264 | 132 | 417 | 159 | 685 | 264 | 237 | 486 | 3,229 |
| 求職者数 | 320 | 750 | 135 | 274 | 26 | 670 | 121 | 40 | 602 | 3,776 |
| 求人倍率(倍) | 1.67 | 0.35 | 0.98 | 1.52 | 6.12 | 1.02 | 2.18 | 5.93 | 0.81 | 0.86 |

求人・求職バランスシート

令和5年5月

津

| 職業別 | 年齢別 | 合計 | 常用的フルタイム | | | | | | 合計 | 常用的パートタイム | | | | | |
|-----------|-------|-------|----------|-------|-------|-------|-------|-------|-------|-----------|------|------|------|------|------|
| | | | ～24歳 | 25歳～ | 35歳～ | 45歳～ | 55歳～ | 65歳～ | | ～24歳 | 25歳～ | 35歳～ | 45歳～ | 55歳～ | 65歳～ |
| 合計 | 求人募集数 | 3,073 | 434 | 899 | 617 | 617 | 421 | 85 | 2,196 | 90 | 268 | 369 | 425 | 517 | 527 |
| | 求職者数 | 2,824 | 323 | 672 | 489 | 613 | 518 | 209 | 1,812 | 65 | 194 | 267 | 309 | 429 | 548 |
| | 求人倍率 | 1.09 | 1.34 | 1.34 | 1.26 | 1.01 | 0.81 | 0.41 | 1.21 | 1.38 | 1.38 | 1.38 | 1.38 | 1.21 | 0.96 |
| 専門・技術職 | 求人募集数 | 614 | 73 | 195 | 134 | 112 | 85 | 15 | 392 | 9 | 57 | 74 | 51 | 127 | 74 |
| | 求職者数 | 341 | 34 | 90 | 65 | 61 | 62 | 29 | 192 | 4 | 25 | 32 | 22 | 62 | 47 |
| | 求人倍率 | 1.80 | 2.15 | 2.17 | 2.06 | 1.84 | 1.37 | 0.52 | 2.04 | 2.25 | 2.28 | 2.31 | 2.32 | 2.05 | 1.57 |
| 事務職 | 求人募集数 | 364 | 55 | 119 | 73 | 64 | 42 | 11 | 308 | 11 | 27 | 71 | 70 | 63 | 66 |
| | 求職者数 | 717 | 88 | 192 | 129 | 142 | 118 | 48 | 448 | 14 | 35 | 92 | 93 | 96 | 118 |
| | 求人倍率 | 0.51 | 0.63 | 0.62 | 0.57 | 0.45 | 0.36 | 0.23 | 0.69 | 0.79 | 0.77 | 0.77 | 0.75 | 0.66 | 0.56 |
| 販売職 | 求人募集数 | 271 | 28 | 109 | 69 | 42 | 21 | 2 | 221 | 11 | 14 | 32 | 39 | 74 | 51 |
| | 求職者数 | 99 | 8 | 31 | 21 | 19 | 14 | 6 | 74 | 3 | 4 | 9 | 11 | 24 | 23 |
| | 求人倍率 | 2.74 | 3.50 | 3.52 | 3.29 | 2.21 | 1.50 | 0.33 | 2.99 | 3.67 | 3.50 | 3.56 | 3.55 | 3.08 | 2.22 |
| サービス職 | 求人募集数 | 443 | 54 | 92 | 93 | 104 | 91 | 9 | 647 | 18 | 78 | 78 | 134 | 175 | 164 |
| | 求職者数 | 190 | 18 | 31 | 33 | 45 | 49 | 14 | 173 | 4 | 17 | 17 | 29 | 45 | 61 |
| | 求人倍率 | 2.33 | 3.00 | 2.97 | 2.82 | 2.31 | 1.86 | 0.64 | 3.74 | 4.50 | 4.59 | 4.59 | 4.62 | 3.89 | 2.69 |
| 保安職 | 求人募集数 | 234 | 0 | 0 | 62 | 29 | 88 | 55 | 98 | 0 | 8 | 0 | 0 | 7 | 83 |
| | 求職者数 | 14 | 0 | 0 | 2 | 2 | 6 | 4 | 14 | 0 | 1 | 0 | 0 | 1 | 12 |
| | 求人倍率 | 16.71 | — | — | 31.00 | 14.50 | 14.67 | 13.75 | 7.00 | — | 8.00 | — | — | 7.00 | 6.92 |
| 生産工程 | 求人募集数 | 347 | 62 | 98 | 69 | 90 | 25 | 3 | 79 | 7 | 17 | 18 | 16 | 11 | 10 |
| | 求職者数 | 320 | 44 | 70 | 54 | 104 | 35 | 13 | 76 | 6 | 15 | 16 | 14 | 12 | 13 |
| | 求人倍率 | 1.08 | 1.41 | 1.40 | 1.28 | 0.87 | 0.71 | 0.23 | 1.04 | 1.17 | 1.13 | 1.13 | 1.14 | 0.92 | 0.77 |
| 輸送・機械運転 | 求人募集数 | 207 | 2 | 28 | 33 | 69 | 64 | 11 | 87 | 0 | 0 | 0 | 5 | 32 | 50 |
| | 求職者数 | 123 | 1 | 12 | 14 | 36 | 41 | 19 | 29 | 0 | 0 | 0 | 1 | 9 | 19 |
| | 求人倍率 | 1.68 | 2.00 | 2.33 | 2.36 | 1.92 | 1.56 | 0.58 | 3.00 | — | — | — | 5.00 | 3.56 | 2.63 |
| 建設・採掘 | 求人募集数 | 377 | 15 | 102 | 81 | 76 | 78 | 25 | 8 | 2 | 1 | 0 | 0 | 3 | 2 |
| | 求職者数 | 34 | 1 | 7 | 6 | 7 | 8 | 5 | 6 | 0 | 0 | 0 | 0 | 3 | 3 |
| | 求人倍率 | 11.09 | 15.00 | 14.57 | 13.50 | 10.86 | 9.75 | 5.00 | 1.33 | — | — | — | — | 1.00 | 0.67 |
| 運搬・清掃・包装等 | 求人募集数 | 175 | 23 | 40 | 33 | 38 | 33 | 8 | 334 | 10 | 28 | 49 | 72 | 68 | 107 |
| | 求職者数 | 297 | 29 | 52 | 47 | 69 | 74 | 26 | 323 | 9 | 25 | 44 | 65 | 65 | 115 |
| | 求人倍率 | 0.59 | 0.79 | 0.77 | 0.70 | 0.55 | 0.45 | 0.31 | 1.03 | 1.11 | 1.12 | 1.11 | 1.11 | 1.05 | 0.93 |

- (注) 1 求人募集数・求職者数・求人倍率は、正式にはそれぞれ有効求人数・有効求職者数・有効求人倍率といいます。
 2 求人倍率は、求職者1人あたりの求人募集数を意味しています。
 3 「職業」の合計欄には、「管理職」「農林漁業職」「職業分類不能」を含みます。

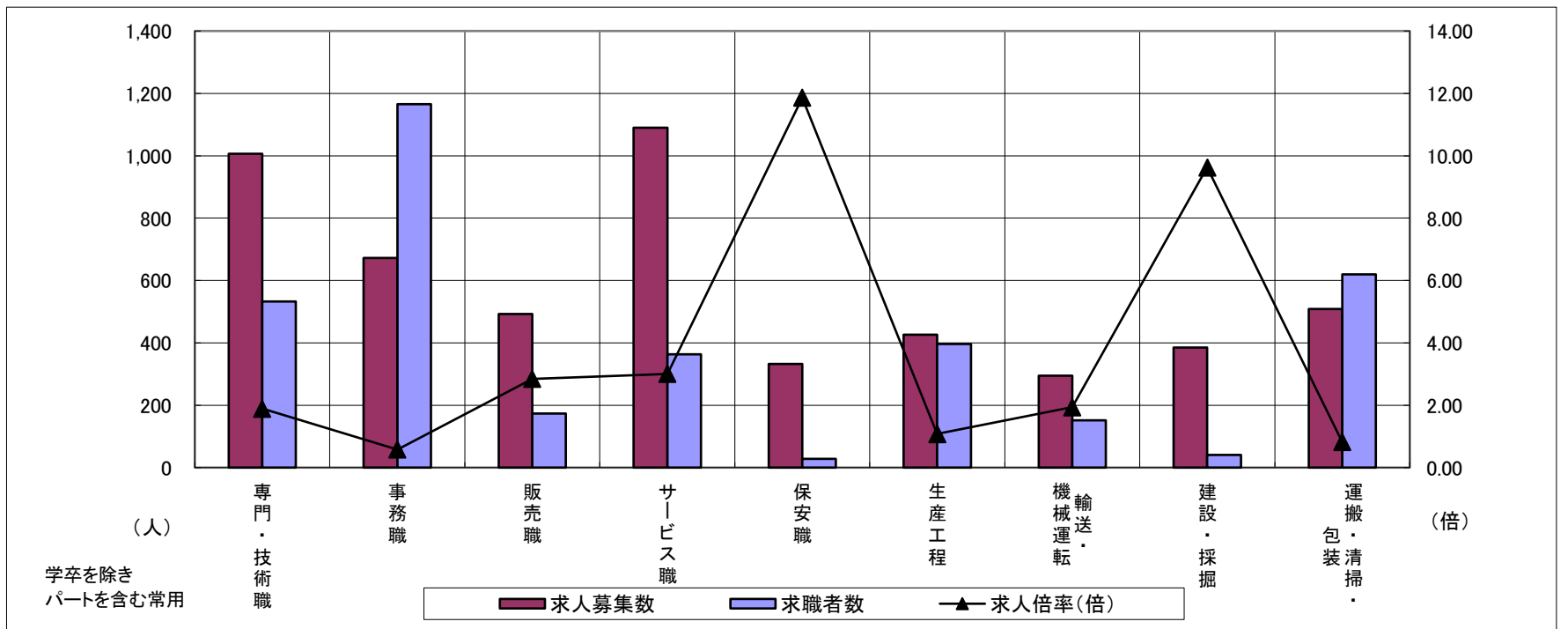

| | 専門・技術職 | 事務職 | 販売職 | サービス職 | 保安職 | 生産工程 | 輸送・機械運転 | 建設・採掘 | 運搬・清掃・包装 | 常用計 |
|---------|--------|-------|------|-------|-------|------|---------|-------|----------|-------|
| 求人募集数 | 1,006 | 672 | 492 | 1,090 | 332 | 426 | 294 | 385 | 509 | 5,269 |
| 求職者数 | 533 | 1,165 | 173 | 363 | 28 | 396 | 152 | 40 | 620 | 4,636 |
| 求人倍率(倍) | 1.89 | 0.58 | 2.84 | 3.00 | 11.86 | 1.08 | 1.93 | 9.63 | 0.82 | 1.14 |

求人・求職バランスシート

令和5年5月

松阪

| 職業別 | 年齢別 | 合計 | 常用的フルタイム | | | | | | 合計 | 常用的パートタイム | | | | | |
|-----------|-------|-------|----------|-------|-------|-------|-------|-------|-------|-----------|------|------|------|------|------|
| | | | ～24歳 | 25歳～ | 35歳～ | 45歳～ | 55歳～ | 65歳～ | | ～24歳 | 25歳～ | 35歳～ | 45歳～ | 55歳～ | 65歳～ |
| 合計 | 求人募集数 | 2,014 | 288 | 548 | 443 | 382 | 314 | 39 | 1,296 | 46 | 138 | 200 | 256 | 342 | 314 |
| | 求職者数 | 1,921 | 214 | 408 | 355 | 404 | 419 | 121 | 1,430 | 45 | 134 | 194 | 249 | 376 | 432 |
| | 求人倍率 | 1.05 | 1.35 | 1.34 | 1.25 | 0.95 | 0.75 | 0.32 | 0.91 | 1.02 | 1.03 | 1.03 | 1.03 | 0.91 | 0.73 |
| 専門・技術職 | 求人募集数 | 411 | 34 | 148 | 98 | 68 | 59 | 4 | 175 | 0 | 23 | 26 | 30 | 63 | 33 |
| | 求職者数 | 199 | 14 | 62 | 42 | 33 | 39 | 9 | 136 | 0 | 16 | 18 | 21 | 50 | 31 |
| | 求人倍率 | 2.07 | 2.43 | 2.39 | 2.33 | 2.06 | 1.51 | 0.44 | 1.29 | — | 1.44 | 1.44 | 1.43 | 1.26 | 1.06 |
| 事務職 | 求人募集数 | 170 | 36 | 50 | 39 | 27 | 16 | 2 | 88 | 1 | 11 | 16 | 22 | 24 | 14 |
| | 求職者数 | 347 | 52 | 72 | 62 | 79 | 62 | 20 | 222 | 3 | 22 | 33 | 46 | 61 | 57 |
| | 求人倍率 | 0.49 | 0.69 | 0.69 | 0.63 | 0.34 | 0.26 | 0.10 | 0.40 | 0.33 | 0.50 | 0.48 | 0.48 | 0.39 | 0.25 |
| 販売職 | 求人募集数 | 159 | 37 | 47 | 20 | 35 | 19 | 1 | 123 | 8 | 4 | 19 | 31 | 41 | 20 |
| | 求職者数 | 68 | 11 | 14 | 6 | 20 | 13 | 4 | 37 | 2 | 1 | 5 | 8 | 13 | 8 |
| | 求人倍率 | 2.34 | 3.36 | 3.36 | 3.33 | 1.75 | 1.46 | 0.25 | 3.32 | 4.00 | 4.00 | 3.80 | 3.88 | 3.15 | 2.50 |
| サービス職 | 求人募集数 | 305 | 60 | 60 | 58 | 66 | 52 | 9 | 545 | 30 | 57 | 83 | 92 | 136 | 147 |
| | 求職者数 | 132 | 23 | 23 | 22 | 29 | 27 | 8 | 137 | 7 | 13 | 19 | 21 | 33 | 44 |
| | 求人倍率 | 2.31 | 2.61 | 2.61 | 2.64 | 2.28 | 1.93 | 1.13 | 3.98 | 4.29 | 4.38 | 4.37 | 4.38 | 4.12 | 3.34 |
| 保安職 | 求人募集数 | 170 | 23 | 23 | 23 | 12 | 58 | 31 | 71 | 0 | 0 | 0 | 0 | 21 | 50 |
| | 求職者数 | 15 | 2 | 2 | 2 | 1 | 5 | 3 | 10 | 0 | 0 | 0 | 0 | 3 | 7 |
| | 求人倍率 | 11.33 | 11.50 | 11.50 | 11.50 | 12.00 | 11.60 | 10.33 | 7.10 | — | — | — | — | 7.00 | 7.14 |
| 生産工程 | 求人募集数 | 344 | 48 | 105 | 97 | 61 | 31 | 2 | 97 | 8 | 15 | 24 | 23 | 15 | 12 |
| | 求職者数 | 375 | 38 | 83 | 85 | 89 | 65 | 15 | 95 | 7 | 13 | 21 | 20 | 16 | 18 |
| | 求人倍率 | 0.92 | 1.26 | 1.27 | 1.14 | 0.69 | 0.48 | 0.13 | 1.02 | 1.14 | 1.15 | 1.14 | 1.15 | 0.94 | 0.67 |
| 輸送・機械運転 | 求人募集数 | 169 | 3 | 26 | 34 | 59 | 43 | 4 | 35 | 0 | 3 | 0 | 0 | 11 | 21 |
| | 求職者数 | 80 | 1 | 7 | 11 | 27 | 24 | 10 | 25 | 0 | 1 | 0 | 0 | 4 | 20 |
| | 求人倍率 | 2.11 | 3.00 | 3.71 | 3.09 | 2.19 | 1.79 | 0.40 | 1.40 | — | 3.00 | — | — | 2.75 | 1.05 |
| 建設・採掘 | 求人募集数 | 147 | 25 | 31 | 27 | 27 | 31 | 6 | 4 | 0 | 0 | 0 | 0 | 2 | 2 |
| | 求職者数 | 34 | 4 | 5 | 5 | 6 | 9 | 5 | 2 | 0 | 0 | 0 | 0 | 1 | 1 |
| | 求人倍率 | 4.32 | 6.25 | 6.20 | 5.40 | 4.50 | 3.44 | 1.20 | 2.00 | — | — | — | — | 2.00 | 2.00 |
| 運搬・清掃・包装等 | 求人募集数 | 97 | 13 | 18 | 20 | 16 | 24 | 6 | 143 | 7 | 14 | 17 | 33 | 31 | 41 |
| | 求職者数 | 163 | 12 | 17 | 23 | 31 | 55 | 25 | 275 | 11 | 23 | 28 | 54 | 59 | 100 |
| | 求人倍率 | 0.60 | 1.08 | 1.06 | 0.87 | 0.52 | 0.44 | 0.24 | 0.52 | 0.64 | 0.61 | 0.61 | 0.61 | 0.53 | 0.41 |

- (注) 1 求人募集数・求職者数・求人倍率は、正式にはそれぞれ有効求人人数・有効求職者数・有効求人倍率といます。
 2 求人倍率は、求職者1人あたりの求人募集数を意味しています。
 3 「職業」の合計欄には、「管理職」「農林漁業職」「職業分類不能」を含みます。

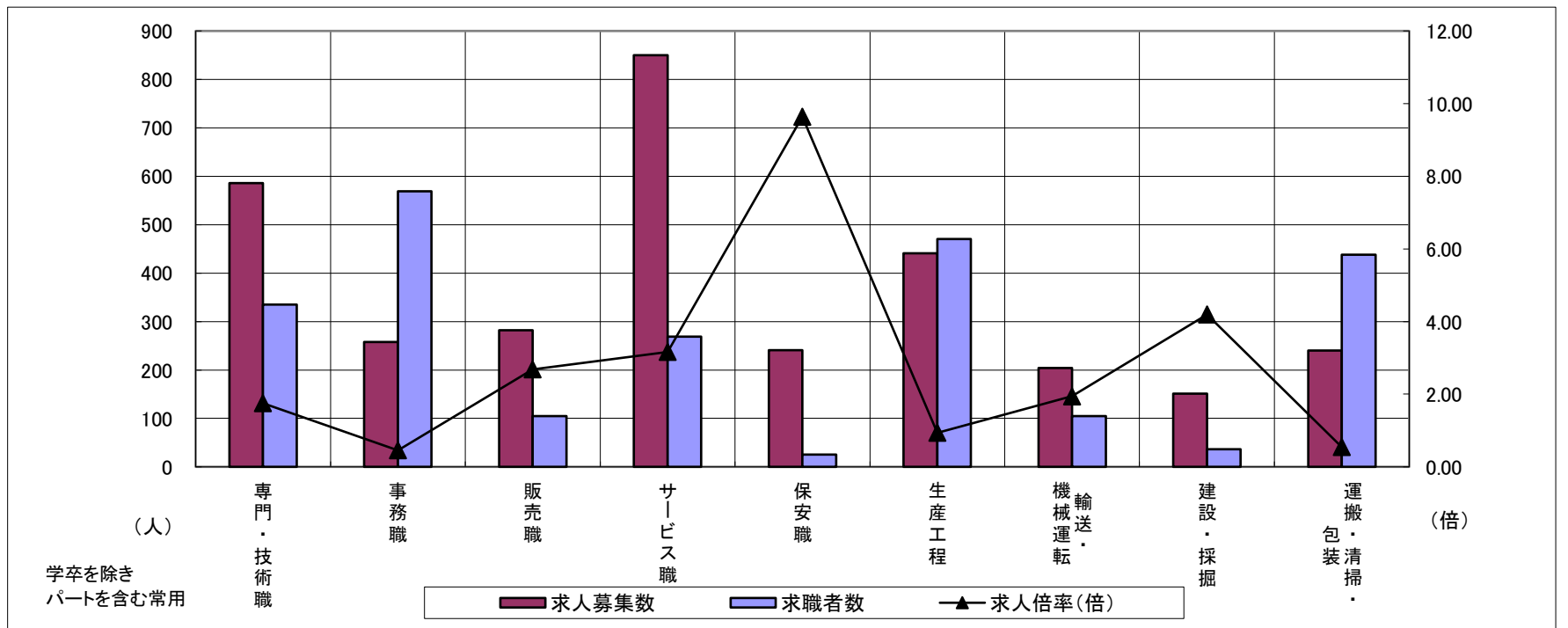

| | 専門・技術職 | 事務職 | 販売職 | サービス職 | 保安職 | 生産工程 | 輸送・機械運転 | 建設・採掘 | 運搬・清掃・包装 | 常用計 |
|---------|--------|------|------|-------|------|------|---------|-------|----------|-------|
| 求人募集数 | 586 | 258 | 282 | 850 | 241 | 441 | 204 | 151 | 240 | 3,310 |
| 求職者数 | 335 | 569 | 105 | 269 | 25 | 470 | 105 | 36 | 438 | 3,351 |
| 求人倍率(倍) | 1.75 | 0.45 | 2.69 | 3.16 | 9.64 | 0.94 | 1.94 | 4.19 | 0.55 | 0.99 |

求人・求職バランスシート

令和5年5月

伊勢

| 職業別 | 年齢別 | 合計 | 常用的フルタイム | | | | | | 合計 | 常用的パートタイム | | | | | |
|-----------|-------|-------|----------|------|------|------|------|------|-------|-----------|------|------|------|------|------|
| | | | ～24歳 | 25歳～ | 35歳～ | 45歳～ | 55歳～ | 65歳～ | | ～24歳 | 25歳～ | 35歳～ | 45歳～ | 55歳～ | 65歳～ |
| 合計 | 求人募集数 | 2,076 | 356 | 434 | 406 | 488 | 354 | 38 | 1,536 | 62 | 187 | 216 | 259 | 443 | 369 |
| | 求職者数 | 1,574 | 214 | 261 | 268 | 375 | 358 | 98 | 1,354 | 47 | 141 | 163 | 198 | 393 | 412 |
| | 求人倍率 | 1.32 | 1.66 | 1.66 | 1.51 | 1.30 | 0.99 | 0.39 | 1.13 | 1.32 | 1.33 | 1.33 | 1.31 | 1.13 | 0.90 |
| 専門・技術職 | 求人募集数 | 492 | 51 | 116 | 98 | 139 | 78 | 10 | 173 | 4 | 30 | 41 | 27 | 49 | 22 |
| | 求職者数 | 174 | 15 | 34 | 30 | 46 | 35 | 14 | 131 | 3 | 20 | 27 | 18 | 40 | 23 |
| | 求人倍率 | 2.83 | 3.40 | 3.41 | 3.27 | 3.02 | 2.23 | 0.71 | 1.32 | 1.33 | 1.50 | 1.52 | 1.50 | 1.23 | 0.96 |
| 事務職 | 求人募集数 | 181 | 37 | 46 | 34 | 39 | 22 | 3 | 112 | 4 | 18 | 19 | 24 | 27 | 20 |
| | 求職者数 | 373 | 59 | 74 | 66 | 91 | 68 | 15 | 246 | 9 | 37 | 39 | 49 | 60 | 52 |
| | 求人倍率 | 0.49 | 0.63 | 0.62 | 0.52 | 0.43 | 0.32 | 0.20 | 0.46 | 0.44 | 0.49 | 0.49 | 0.49 | 0.45 | 0.38 |
| 販売職 | 求人募集数 | 122 | 19 | 38 | 20 | 23 | 20 | 2 | 121 | 2 | 11 | 15 | 31 | 35 | 27 |
| | 求職者数 | 77 | 8 | 16 | 10 | 18 | 20 | 5 | 77 | 1 | 6 | 8 | 16 | 22 | 24 |
| | 求人倍率 | 1.58 | 2.38 | 2.38 | 2.00 | 1.28 | 1.00 | 0.40 | 1.57 | 2.00 | 1.83 | 1.88 | 1.94 | 1.59 | 1.13 |
| サービス職 | 求人募集数 | 502 | 85 | 85 | 103 | 131 | 91 | 7 | 663 | 26 | 48 | 69 | 79 | 254 | 187 |
| | 求職者数 | 144 | 21 | 21 | 26 | 34 | 35 | 7 | 155 | 5 | 9 | 13 | 15 | 58 | 55 |
| | 求人倍率 | 3.49 | 4.05 | 4.05 | 3.96 | 3.85 | 2.60 | 1.00 | 4.28 | 5.20 | 5.33 | 5.31 | 5.27 | 4.38 | 3.40 |
| 保安職 | 求人募集数 | 124 | 0 | 18 | 9 | 35 | 62 | 0 | 56 | 0 | 0 | 0 | 0 | 17 | 39 |
| | 求職者数 | 14 | 0 | 2 | 1 | 4 | 7 | 0 | 13 | 0 | 0 | 0 | 0 | 4 | 9 |
| | 求人倍率 | 8.86 | — | 9.00 | 9.00 | 8.75 | 8.86 | — | 4.31 | — | — | — | — | 4.25 | 4.33 |
| 生産工程 | 求人募集数 | 243 | 48 | 66 | 53 | 51 | 23 | 2 | 103 | 6 | 9 | 19 | 23 | 31 | 15 |
| | 求職者数 | 191 | 26 | 36 | 36 | 54 | 34 | 5 | 77 | 3 | 5 | 10 | 15 | 26 | 18 |
| | 求人倍率 | 1.27 | 1.85 | 1.83 | 1.47 | 0.94 | 0.68 | 0.40 | 1.34 | 2.00 | 1.80 | 1.90 | 1.53 | 1.19 | 0.83 |
| 輸送・機械運転 | 求人募集数 | 108 | 3 | 13 | 11 | 31 | 47 | 3 | 46 | 0 | 9 | 0 | 0 | 9 | 28 |
| | 求職者数 | 60 | 1 | 5 | 4 | 14 | 28 | 8 | 22 | 0 | 2 | 0 | 0 | 4 | 16 |
| | 求人倍率 | 1.80 | 3.00 | 2.60 | 2.75 | 2.21 | 1.68 | 0.38 | 2.09 | — | 4.50 | — | — | 2.25 | 1.75 |
| 建設・採掘 | 求人募集数 | 156 | 33 | 24 | 19 | 21 | 56 | 3 | 3 | 0 | 0 | 1 | 1 | 0 | 1 |
| | 求職者数 | 48 | 7 | 5 | 5 | 6 | 22 | 3 | 11 | 0 | 0 | 1 | 1 | 3 | 6 |
| | 求人倍率 | 3.25 | 4.71 | 4.80 | 3.80 | 3.50 | 2.55 | 1.00 | 0.27 | — | — | 1.00 | 1.00 | — | 0.17 |
| 運搬・清掃・包装等 | 求人募集数 | 102 | 10 | 8 | 22 | 31 | 23 | 8 | 250 | 11 | 20 | 31 | 30 | 72 | 86 |
| | 求職者数 | 124 | 7 | 6 | 19 | 39 | 34 | 19 | 296 | 11 | 20 | 31 | 30 | 81 | 123 |
| | 求人倍率 | 0.82 | 1.43 | 1.33 | 1.16 | 0.79 | 0.68 | 0.42 | 0.84 | 1.00 | 1.00 | 1.00 | 1.00 | 0.89 | 0.70 |

- (注) 1 求人募集数・求職者数・求人倍率は、正式にはそれぞれ有効求人数・有効求職者数・有効求人倍率といいます。
 2 求人倍率は、求職者1人あたりの求人募集数を意味しています。
 3 「職業」の合計欄には、「管理職」「農林漁業職」「職業分類不能」を含みます。

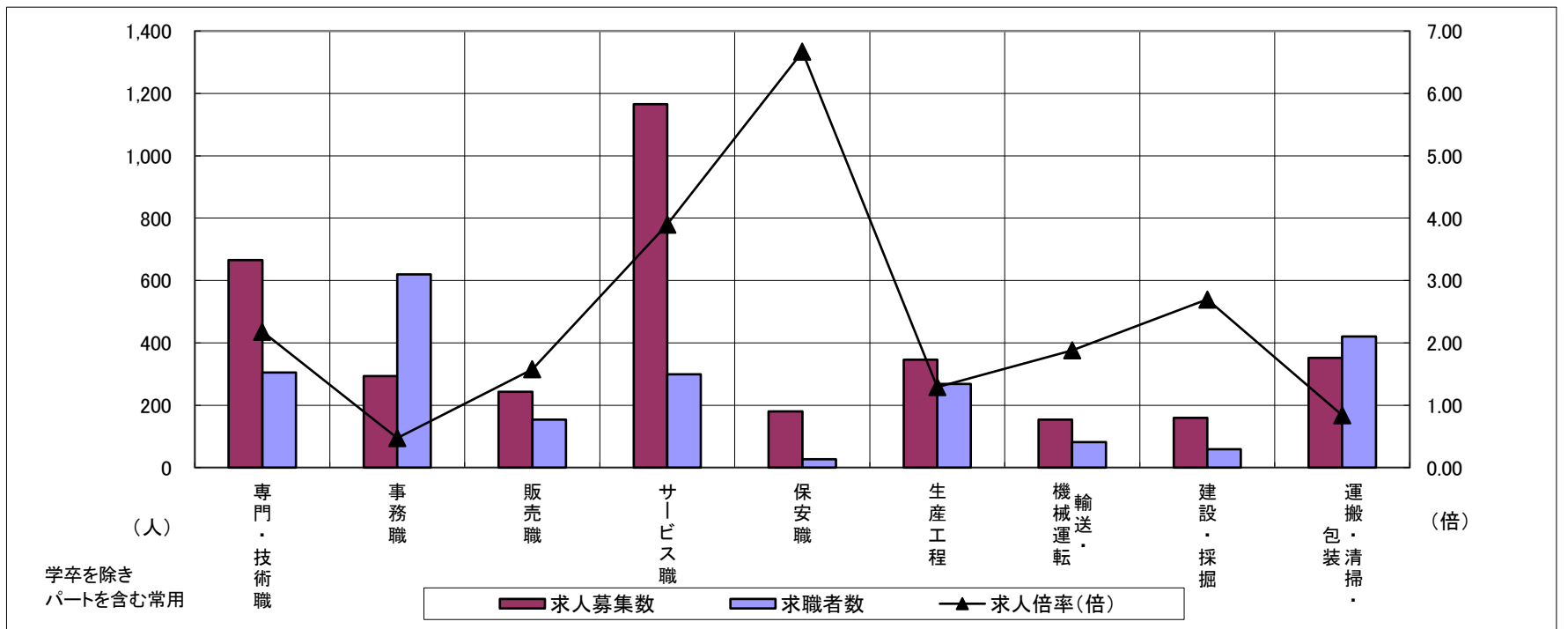

| | 専門・技術職 | 事務職 | 販売職 | サービス職 | 保安職 | 生産工程 | 輸送・機械運転 | 建設・採掘 | 運搬・清掃・包装 | 常用計 |
|---------|--------|------|------|-------|------|------|---------|-------|----------|-------|
| 求人募集数 | 665 | 293 | 243 | 1,165 | 180 | 346 | 154 | 159 | 352 | 3,612 |
| 求職者数 | 305 | 619 | 154 | 299 | 27 | 268 | 82 | 59 | 420 | 2,928 |
| 求人倍率(倍) | 2.18 | 0.47 | 1.58 | 3.90 | 6.67 | 1.29 | 1.88 | 2.69 | 0.84 | 1.23 |

求人・求職バランスシート

令和5年5月

伊賀

| 職業別 | 年齢別 | 合計 | 常用的フルタイム | | | | | | 合計 | 常用的パートタイム | | | | | |
|-----------|-------|-------|----------|------|------|------|------|------|-------|-----------|------|------|------|------|------|
| | | | ～24歳 | 25歳～ | 35歳～ | 45歳～ | 55歳～ | 65歳～ | | ～24歳 | 25歳～ | 35歳～ | 45歳～ | 55歳～ | 65歳～ |
| 合計 | 求人募集数 | 1,386 | 185 | 409 | 320 | 259 | 184 | 29 | 964 | 28 | 111 | 156 | 151 | 261 | 257 |
| | 求職者数 | 1,447 | 143 | 317 | 262 | 305 | 284 | 136 | 1,439 | 32 | 127 | 179 | 173 | 382 | 546 |
| | 求人倍率 | 0.96 | 1.29 | 1.29 | 1.22 | 0.85 | 0.65 | 0.21 | 0.67 | 0.88 | 0.87 | 0.87 | 0.87 | 0.68 | 0.47 |
| 専門・技術職 | 求人募集数 | 282 | 46 | 119 | 30 | 45 | 36 | 6 | 152 | 2 | 29 | 36 | 13 | 46 | 26 |
| | 求職者数 | 150 | 20 | 51 | 14 | 23 | 28 | 14 | 101 | 1 | 17 | 21 | 8 | 31 | 23 |
| | 求人倍率 | 1.88 | 2.30 | 2.33 | 2.14 | 1.96 | 1.29 | 0.43 | 1.50 | 2.00 | 1.71 | 1.71 | 1.63 | 1.48 | 1.13 |
| 事務職 | 求人募集数 | 164 | 23 | 53 | 45 | 23 | 18 | 2 | 76 | 2 | 8 | 17 | 19 | 16 | 14 |
| | 求職者数 | 326 | 35 | 82 | 73 | 57 | 60 | 19 | 260 | 6 | 22 | 48 | 54 | 58 | 72 |
| | 求人倍率 | 0.50 | 0.66 | 0.65 | 0.62 | 0.40 | 0.30 | 0.11 | 0.29 | 0.33 | 0.36 | 0.35 | 0.35 | 0.28 | 0.19 |
| 販売職 | 求人募集数 | 60 | 13 | 15 | 17 | 10 | 5 | 0 | 43 | 1 | 6 | 6 | 7 | 15 | 8 |
| | 求職者数 | 59 | 8 | 9 | 11 | 18 | 11 | 2 | 66 | 1 | 7 | 7 | 8 | 26 | 17 |
| | 求人倍率 | 1.02 | 1.63 | 1.67 | 1.55 | 0.56 | 0.45 | — | 0.65 | 1.00 | 0.86 | 0.86 | 0.88 | 0.58 | 0.47 |
| サービス職 | 求人募集数 | 187 | 23 | 52 | 30 | 43 | 36 | 3 | 313 | 9 | 33 | 45 | 31 | 112 | 83 |
| | 求職者数 | 98 | 10 | 22 | 13 | 24 | 23 | 6 | 190 | 4 | 15 | 20 | 14 | 64 | 73 |
| | 求人倍率 | 1.91 | 2.30 | 2.36 | 2.31 | 1.79 | 1.57 | 0.50 | 1.65 | 2.25 | 2.20 | 2.25 | 2.21 | 1.75 | 1.14 |
| 保安職 | 求人募集数 | 30 | 0 | 9 | 0 | 0 | 8 | 13 | 32 | 2 | 1 | 0 | 0 | 0 | 29 |
| | 求職者数 | 11 | 0 | 1 | 0 | 0 | 2 | 8 | 12 | 0 | 0 | 0 | 0 | 0 | 12 |
| | 求人倍率 | 2.73 | — | 9.00 | — | — | 4.00 | 1.63 | 2.67 | — | — | — | — | — | 2.42 |
| 生産工程 | 求人募集数 | 370 | 60 | 113 | 109 | 56 | 29 | 3 | 128 | 6 | 24 | 24 | 16 | 43 | 15 |
| | 求職者数 | 190 | 24 | 45 | 47 | 39 | 27 | 8 | 54 | 2 | 9 | 9 | 6 | 19 | 9 |
| | 求人倍率 | 1.95 | 2.50 | 2.51 | 2.32 | 1.44 | 1.07 | 0.38 | 2.37 | 3.00 | 2.67 | 2.67 | 2.67 | 2.26 | 1.67 |
| 輸送・機械運転 | 求人募集数 | 149 | 8 | 18 | 37 | 56 | 25 | 5 | 36 | 0 | 0 | 0 | 3 | 22 | 11 |
| | 求職者数 | 91 | 3 | 7 | 15 | 32 | 17 | 17 | 43 | 0 | 0 | 0 | 1 | 13 | 29 |
| | 求人倍率 | 1.64 | 2.67 | 2.57 | 2.47 | 1.75 | 1.47 | 0.29 | 0.84 | — | — | — | 3.00 | 1.69 | 0.38 |
| 建設・採掘 | 求人募集数 | 38 | 3 | 11 | 7 | 7 | 7 | 3 | 1 | 0 | 0 | 0 | 0 | 0 | 1 |
| | 求職者数 | 25 | 1 | 4 | 3 | 5 | 6 | 6 | 3 | 0 | 0 | 0 | 0 | 0 | 3 |
| | 求人倍率 | 1.52 | 3.00 | 2.75 | 2.33 | 1.40 | 1.17 | 0.50 | 0.33 | — | — | — | — | — | 0.33 |
| 運搬・清掃・包装等 | 求人募集数 | 86 | 6 | 19 | 25 | 18 | 15 | 3 | 164 | 5 | 17 | 24 | 34 | 40 | 44 |
| | 求職者数 | 232 | 10 | 35 | 46 | 52 | 60 | 29 | 338 | 8 | 26 | 38 | 53 | 83 | 130 |
| | 求人倍率 | 0.37 | 0.60 | 0.54 | 0.54 | 0.35 | 0.25 | 0.10 | 0.49 | 0.63 | 0.65 | 0.63 | 0.64 | 0.48 | 0.34 |

- (注) 1 求人募集数・求職者数・求人倍率は、正式にはそれぞれ有効求人数・有効求職者数・有効求人倍率といます。
 2 求人倍率は、求職者1人あたりの求人募集数を意味しています。
 3 「職業」の合計欄には、「管理職」「農林漁業職」「職業分類不能」を含みます。

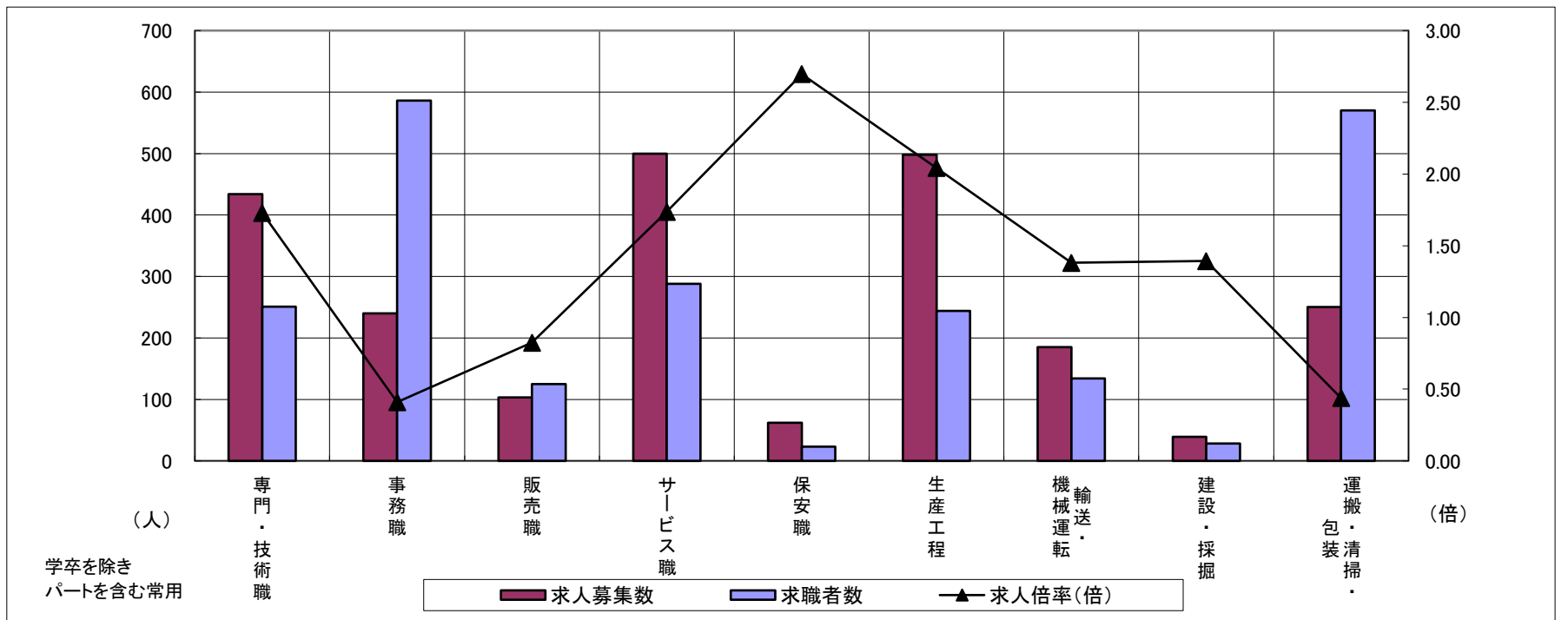

| | 専門・技術職 | 事務職 | 販売職 | サービス職 | 保安職 | 生産工程 | 輸送・機械運転 | 建設・採掘 | 運搬・清掃・包装 | 常用計 |
|---------|--------|------|------|-------|------|------|---------|-------|----------|-------|
| 求人募集数 | 434 | 240 | 103 | 500 | 62 | 498 | 185 | 39 | 250 | 2,350 |
| 求職者数 | 251 | 586 | 125 | 288 | 23 | 244 | 134 | 28 | 570 | 2,886 |
| 求人倍率(倍) | 1.73 | 0.41 | 0.82 | 1.74 | 2.70 | 2.04 | 1.38 | 1.39 | 0.44 | 0.81 |

求人・求職バランスシート

令和5年5月

尾鷲

| 職業別 | 年齢別 | 合計 | 常用的フルタイム | | | | | | 合計 | 常用的パートタイム | | | | | |
|-----------|-------|------|----------|------|-------|------|------|------|------|-----------|------|------|------|------|------|
| | | | ～24歳 | 25歳～ | 35歳～ | 45歳～ | 55歳～ | 65歳～ | | ～24歳 | 25歳～ | 35歳～ | 45歳～ | 55歳～ | 65歳～ |
| 合計 | 求人募集数 | 307 | 33 | 60 | 47 | 104 | 54 | 9 | 253 | 11 | 24 | 28 | 28 | 83 | 79 |
| | 求職者数 | 200 | 18 | 32 | 26 | 67 | 41 | 16 | 238 | 10 | 21 | 25 | 25 | 78 | 79 |
| | 求人倍率 | 1.54 | 1.83 | 1.88 | 1.81 | 1.55 | 1.32 | 0.56 | 1.06 | 1.10 | 1.14 | 1.12 | 1.12 | 1.06 | 1.00 |
| 専門・技術職 | 求人募集数 | 81 | 0 | 30 | 12 | 22 | 17 | 0 | 20 | 0 | 1 | 3 | 2 | 8 | 6 |
| | 求職者数 | 14 | 0 | 5 | 2 | 4 | 3 | 0 | 18 | 0 | 1 | 2 | 2 | 7 | 6 |
| | 求人倍率 | 5.79 | — | 6.00 | 6.00 | 5.50 | 5.67 | — | 1.11 | — | 1.00 | 1.50 | 1.00 | 1.14 | 1.00 |
| 事務職 | 求人募集数 | 24 | 3 | 6 | 4 | 7 | 4 | 0 | 23 | 0 | 3 | 4 | 3 | 8 | 5 |
| | 求職者数 | 52 | 5 | 10 | 7 | 16 | 12 | 2 | 49 | 0 | 6 | 7 | 6 | 18 | 12 |
| | 求人倍率 | 0.46 | 0.60 | 0.60 | 0.57 | 0.44 | 0.33 | — | 0.47 | — | 0.50 | 0.57 | 0.50 | 0.44 | 0.42 |
| 販売職 | 求人募集数 | 11 | 4 | 2 | 0 | 3 | 2 | 0 | 70 | 15 | 0 | 0 | 8 | 39 | 8 |
| | 求職者数 | 7 | 2 | 1 | 0 | 2 | 2 | 0 | 9 | 2 | 0 | 0 | 1 | 5 | 1 |
| | 求人倍率 | 1.57 | 2.00 | 2.00 | — | 1.50 | 1.00 | — | 7.78 | 7.50 | — | — | 8.00 | 7.80 | 8.00 |
| サービス職 | 求人募集数 | 65 | 13 | 3 | 10 | 19 | 16 | 4 | 83 | 5 | 11 | 18 | 3 | 28 | 18 |
| | 求職者数 | 22 | 4 | 1 | 3 | 6 | 5 | 3 | 33 | 2 | 4 | 7 | 1 | 11 | 8 |
| | 求人倍率 | 2.95 | 3.25 | 3.00 | 3.33 | 3.17 | 3.20 | 1.33 | 2.52 | 2.50 | 2.75 | 2.57 | 3.00 | 2.55 | 2.25 |
| 保安職 | 求人募集数 | 5 | 0 | 0 | 0 | 2 | 0 | 3 | 0 | 0 | 0 | 0 | 0 | 0 | 0 |
| | 求職者数 | 3 | 0 | 0 | 0 | 1 | 0 | 2 | 3 | 0 | 0 | 0 | 0 | 1 | 0 |
| | 求人倍率 | 1.67 | — | — | — | 2.00 | — | 1.50 | — | — | — | — | — | — | — |
| 生産工程 | 求人募集数 | 41 | 3 | 9 | 15 | 13 | 0 | 1 | 37 | 2 | 8 | 2 | 4 | 4 | 17 |
| | 求職者数 | 15 | 1 | 3 | 5 | 5 | 0 | 1 | 19 | 1 | 4 | 1 | 2 | 2 | 9 |
| | 求人倍率 | 2.73 | 3.00 | 3.00 | 3.00 | 2.60 | — | 1.00 | 1.95 | 2.00 | 2.00 | 2.00 | 2.00 | 2.00 | 1.89 |
| 輸送・機械運転 | 求人募集数 | 15 | 0 | 0 | 2 | 9 | 3 | 1 | 2 | 0 | 0 | 0 | 0 | 1 | 1 |
| | 求職者数 | 17 | 0 | 0 | 2 | 8 | 4 | 3 | 11 | 0 | 0 | 0 | 0 | 6 | 5 |
| | 求人倍率 | 0.88 | — | — | 1.00 | 1.13 | 0.75 | 0.33 | 0.18 | — | — | — | — | 0.17 | 0.20 |
| 建設・採掘 | 求人募集数 | 39 | 1 | 0 | 13 | 13 | 12 | 0 | 0 | 0 | 0 | 0 | 0 | 0 | 0 |
| | 求職者数 | 7 | 0 | 0 | 1 | 3 | 3 | 0 | 0 | 0 | 0 | 0 | 0 | 0 | 0 |
| | 求人倍率 | 5.57 | — | — | 13.00 | 4.33 | 4.00 | — | — | — | — | — | — | — | — |
| 運搬・清掃・包装等 | 求人募集数 | 19 | 2 | 3 | 0 | 7 | 6 | 1 | 17 | 0 | 0 | 1 | 1 | 8 | 7 |
| | 求職者数 | 22 | 2 | 3 | 0 | 7 | 7 | 3 | 40 | 0 | 0 | 3 | 3 | 18 | 16 |
| | 求人倍率 | 0.86 | 1.00 | 1.00 | — | 1.00 | 0.86 | 0.33 | 0.43 | — | — | 0.33 | 0.33 | 0.44 | 0.44 |

- (注) 1 求人募集数・求職者数・求人倍率は、正式にはそれぞれ有効求人人数・有効求職者数・有効求人倍率といたします。
 2 求人倍率は、求職者1人あたりの求人募集数を意味しています。
 3 「職業」の合計欄には、「管理職」「農林漁業職」「職業分類不能」を含みます。

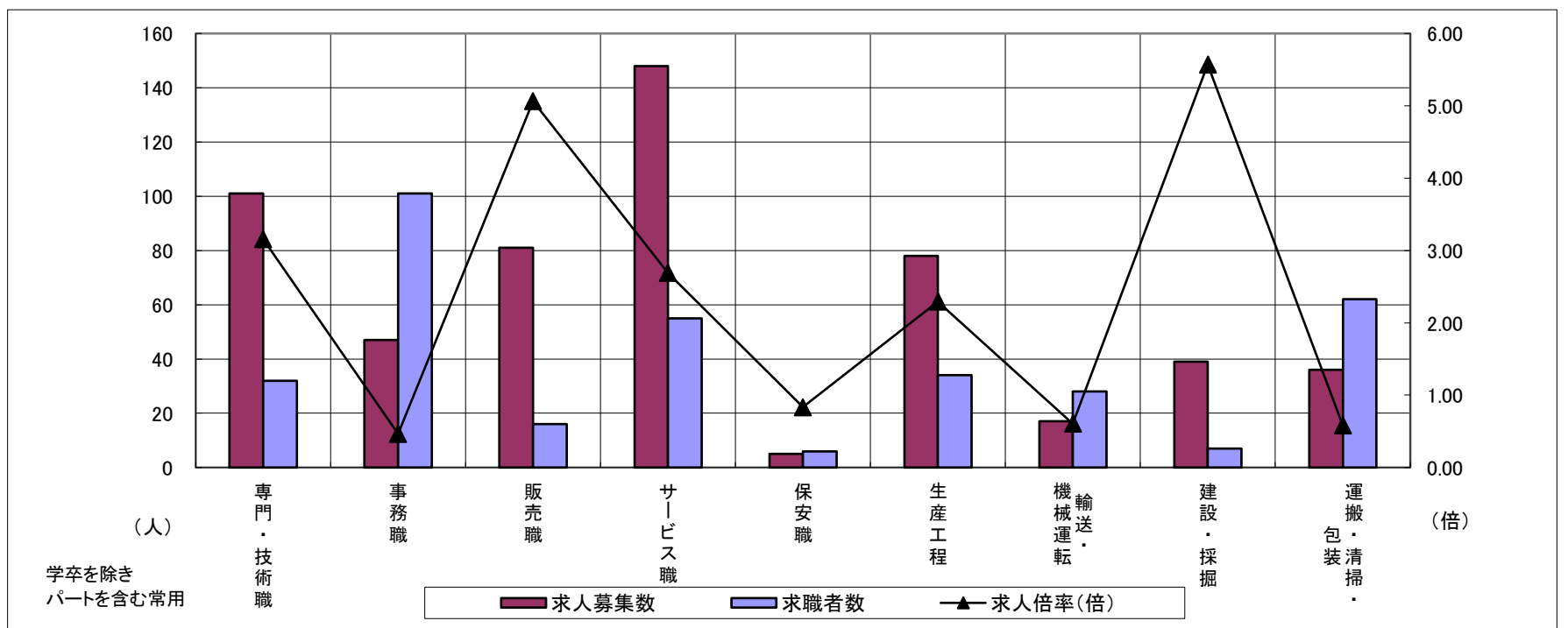

| | 専門・技術職 | 事務職 | 販売職 | サービス職 | 保安職 | 生産工程 | 輸送・機械運転 | 建設・採掘 | 運搬・清掃・包装 | 常用計 |
|---------|--------|------|------|-------|------|------|---------|-------|----------|------|
| 求人募集数 | 101 | 47 | 81 | 148 | 5 | 78 | 17 | 39 | 36 | 560 |
| 求職者数 | 32 | 101 | 16 | 55 | 6 | 34 | 28 | 7 | 62 | 438 |
| 求人倍率(倍) | 3.16 | 0.47 | 5.06 | 2.69 | 0.83 | 2.29 | 0.61 | 5.57 | 0.58 | 1.28 |

求人・求職バランスシート

令和5年5月

熊野

| 職業別 | 年齢別 | 合計 | 常用的フルタイム | | | | | | 合計 | 常用的パートタイム | | | | | |
|-----------|-------|------|----------|------|------|------|------|------|------|-----------|------|------|------|------|------|
| | | | ～24歳 | 25歳～ | 35歳～ | 45歳～ | 55歳～ | 65歳～ | | ～24歳 | 25歳～ | 35歳～ | 45歳～ | 55歳～ | 65歳～ |
| 合計 | 求人募集数 | 307 | 36 | 62 | 68 | 63 | 63 | 15 | 243 | 13 | 27 | 40 | 39 | 66 | 58 |
| | 求職者数 | 235 | 21 | 36 | 41 | 44 | 64 | 29 | 254 | 12 | 25 | 38 | 37 | 69 | 73 |
| | 求人倍率 | 1.31 | 1.71 | 1.72 | 1.66 | 1.43 | 0.98 | 0.52 | 0.96 | 1.08 | 1.08 | 1.05 | 1.05 | 0.96 | 0.79 |
| 専門・技術職 | 求人募集数 | 70 | 0 | 13 | 23 | 25 | 9 | 0 | 17 | 1 | 3 | 3 | 3 | 4 | 3 |
| | 求職者数 | 20 | 0 | 3 | 6 | 7 | 4 | 0 | 19 | 1 | 3 | 3 | 3 | 5 | 4 |
| | 求人倍率 | 3.50 | — | 4.33 | 3.83 | 3.57 | 2.25 | — | 0.89 | 1.00 | 1.00 | 1.00 | 1.00 | 0.80 | 0.75 |
| 事務職 | 求人募集数 | 23 | 3 | 5 | 7 | 4 | 3 | 1 | 20 | 1 | 2 | 6 | 4 | 5 | 2 |
| | 求職者数 | 58 | 6 | 12 | 17 | 10 | 9 | 4 | 43 | 2 | 3 | 12 | 8 | 11 | 7 |
| | 求人倍率 | 0.40 | 0.50 | 0.42 | 0.41 | 0.40 | 0.33 | 0.25 | 0.47 | 0.50 | 0.67 | 0.50 | 0.50 | 0.45 | 0.29 |
| 販売職 | 求人募集数 | 21 | 4 | 9 | 2 | 2 | 4 | 0 | 21 | 3 | 2 | 2 | 6 | 6 | 2 |
| | 求職者数 | 14 | 2 | 5 | 1 | 1 | 4 | 1 | 20 | 3 | 2 | 2 | 5 | 6 | 2 |
| | 求人倍率 | 1.50 | 2.00 | 1.80 | 2.00 | 2.00 | 1.00 | — | 1.05 | 1.00 | 1.00 | 1.00 | 1.20 | 1.00 | 1.00 |
| サービス職 | 求人募集数 | 47 | 2 | 5 | 10 | 15 | 14 | 1 | 104 | 10 | 6 | 16 | 20 | 38 | 14 |
| | 求職者数 | 23 | 1 | 2 | 4 | 6 | 9 | 1 | 33 | 3 | 2 | 5 | 6 | 12 | 5 |
| | 求人倍率 | 2.04 | 2.00 | 2.50 | 2.50 | 2.50 | 1.56 | 1.00 | 3.15 | 3.33 | 3.00 | 3.20 | 3.33 | 3.17 | 2.80 |
| 保安職 | 求人募集数 | 13 | 0 | 0 | 0 | 0 | 8 | 5 | 5 | 0 | 0 | 0 | 0 | 0 | 5 |
| | 求職者数 | 5 | 0 | 0 | 0 | 0 | 3 | 2 | 1 | 0 | 0 | 0 | 0 | 0 | 1 |
| | 求人倍率 | 2.60 | — | — | — | — | 2.67 | 2.50 | 5.00 | — | — | — | — | — | 5.00 |
| 生産工程 | 求人募集数 | 58 | 18 | 9 | 9 | 20 | 0 | 2 | 18 | 2 | 5 | 2 | 2 | 5 | 2 |
| | 求職者数 | 14 | 4 | 2 | 2 | 5 | 0 | 1 | 11 | 1 | 3 | 1 | 1 | 3 | 2 |
| | 求人倍率 | 4.14 | 4.50 | 4.50 | 4.50 | 4.00 | — | 2.00 | 1.64 | 2.00 | 1.67 | 2.00 | 2.00 | 1.67 | 1.00 |
| 輸送・機械運転 | 求人募集数 | 14 | 0 | 3 | 0 | 0 | 10 | 1 | 0 | 0 | 0 | 0 | 0 | 0 | 0 |
| | 求職者数 | 18 | 0 | 2 | 0 | 0 | 13 | 3 | 3 | 0 | 0 | 0 | 0 | 1 | 2 |
| | 求人倍率 | 0.78 | — | 1.50 | — | — | 0.77 | 0.33 | — | — | — | — | — | — | — |
| 建設・採掘 | 求人募集数 | 35 | 8 | 8 | 0 | 8 | 9 | 2 | 0 | 0 | 0 | 0 | 0 | 0 | 0 |
| | 求職者数 | 15 | 1 | 1 | 0 | 3 | 7 | 3 | 2 | 0 | 0 | 0 | 0 | 1 | 1 |
| | 求人倍率 | 2.33 | 8.00 | 8.00 | — | 2.67 | 1.29 | 0.67 | — | — | — | — | — | — | — |
| 運搬・清掃・包装等 | 求人募集数 | 9 | 2 | 1 | 2 | 1 | 1 | 2 | 54 | 1 | 4 | 6 | 6 | 18 | 19 |
| | 求職者数 | 28 | 3 | 2 | 4 | 3 | 7 | 9 | 64 | 1 | 4 | 6 | 6 | 22 | 25 |
| | 求人倍率 | 0.32 | 0.67 | 0.50 | 0.50 | 0.33 | 0.14 | 0.22 | 0.84 | 1.00 | 1.00 | 1.00 | 1.00 | 0.82 | 0.76 |

- (注) 1 求人募集数・求職者数・求人倍率は、正式にはそれぞれ有効求人数・有効求職者数・有効求人倍率といいます。
 2 求人倍率は、求職者1人あたりの求人募集数を意味しています。
 3 「職業」の合計欄には、「管理職」「農林漁業職」「職業分類不能」を含みます。

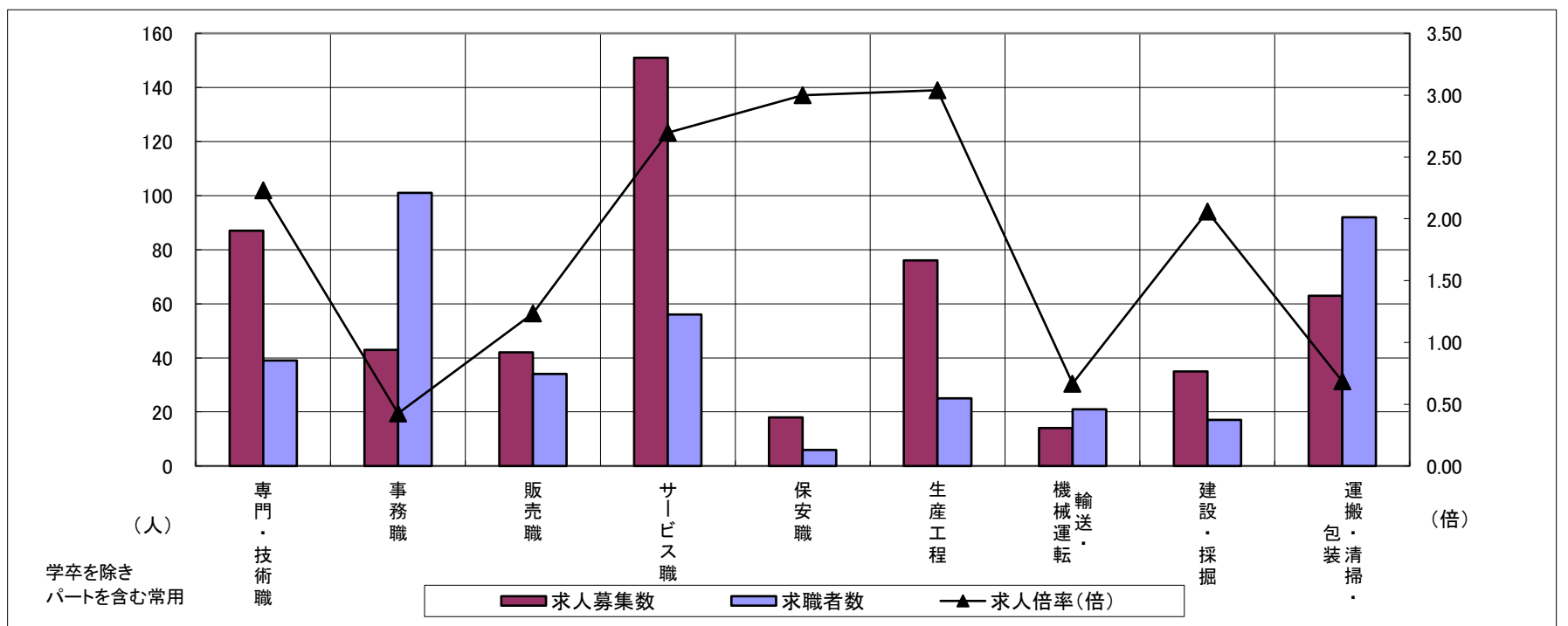

| | 専門・技術職 | 事務職 | 販売職 | サービス職 | 保安職 | 生産工程 | 輸送・機械運転 | 建設・採掘 | 運搬・清掃・包装 | 常用計 |
|---------|--------|------|------|-------|------|------|---------|-------|----------|------|
| 求人募集数 | 87 | 43 | 42 | 151 | 18 | 76 | 14 | 35 | 63 | 550 |
| 求職者数 | 39 | 101 | 34 | 56 | 6 | 25 | 21 | 17 | 92 | 489 |
| 求人倍率(倍) | 2.23 | 0.43 | 1.24 | 2.70 | 3.00 | 3.04 | 0.67 | 2.06 | 0.68 | 1.12 |

求人・求職バランスシート

令和5年5月

北勢地域

| 職業別 | 年齢別 | 合計 | 常用的フルタイム | | | | | | 合計 | 常用的パートタイム | | | | | |
|-----------|-------|-------|----------|-------|-------|-------|-------|------|-------|-----------|------|------|------|-------|-------|
| | | | ～24歳 | 25歳～ | 35歳～ | 45歳～ | 55歳～ | 65歳～ | | ～24歳 | 25歳～ | 35歳～ | 45歳～ | 55歳～ | 65歳～ |
| 合計 | 求人募集数 | 7,726 | 1,196 | 2,371 | 1,633 | 1,528 | 998 | 135 | 3,430 | 188 | 578 | 696 | 832 | 1,136 | 1,145 |
| | 求職者数 | 5,985 | 787 | 1,581 | 1,144 | 1,357 | 1,116 | 336 | 3,496 | 185 | 561 | 685 | 819 | 1,246 | 1,584 |
| | 求人倍率 | 1.29 | 1.52 | 1.50 | 1.43 | 1.13 | 0.89 | 0.40 | 0.98 | 1.02 | 1.03 | 1.02 | 1.02 | 0.91 | 0.72 |
| 専門・技術職 | 求人募集数 | 1,404 | 143 | 584 | 280 | 247 | 150 | 21 | 514 | 16 | 110 | 134 | 117 | 137 | 129 |
| | 求職者数 | 651 | 59 | 247 | 125 | 121 | 99 | 38 | 326 | 10 | 67 | 82 | 72 | 95 | 125 |
| | 求人倍率 | 2.16 | 2.42 | 2.36 | 2.24 | 2.04 | 1.52 | 0.55 | 1.58 | 1.60 | 1.64 | 1.63 | 1.63 | 1.44 | 1.03 |
| 事務職 | 求人募集数 | 637 | 104 | 214 | 152 | 112 | 55 | 5 | 397 | 15 | 65 | 93 | 117 | 107 | 93 |
| | 求職者数 | 1,296 | 168 | 349 | 279 | 294 | 206 | 60 | 764 | 25 | 116 | 168 | 220 | 235 | 257 |
| | 求人倍率 | 0.49 | 0.62 | 0.61 | 0.54 | 0.38 | 0.27 | 0.08 | 0.52 | 0.60 | 0.56 | 0.55 | 0.53 | 0.46 | 0.36 |
| 販売職 | 求人募集数 | 492 | 90 | 165 | 117 | 70 | 50 | 6 | 203 | 10 | 35 | 33 | 53 | 72 | 51 |
| | 求職者数 | 284 | 41 | 77 | 57 | 59 | 50 | 18 | 145 | 6 | 24 | 24 | 34 | 57 | 52 |
| | 求人倍率 | 1.73 | 2.20 | 2.14 | 2.05 | 1.19 | 1.00 | 0.33 | 1.40 | 1.67 | 1.46 | 1.38 | 1.56 | 1.26 | 0.98 |
| サービス職 | 求人募集数 | 1,125 | 224 | 256 | 225 | 272 | 148 | 19 | 1,146 | 83 | 184 | 221 | 271 | 387 | 347 |
| | 求職者数 | 367 | 65 | 75 | 63 | 98 | 66 | 21 | 337 | 23 | 52 | 66 | 80 | 116 | 137 |
| | 求人倍率 | 3.07 | 3.45 | 3.41 | 3.57 | 2.78 | 2.24 | 0.90 | 3.40 | 3.61 | 3.54 | 3.35 | 3.39 | 3.34 | 2.53 |
| 保安職 | 求人募集数 | 256 | 17 | 8 | 30 | 67 | 134 | 73 | 51 | 0 | 2 | 3 | 16 | 30 | 64 |
| | 求職者数 | 35 | 1 | 2 | 3 | 8 | 21 | 12 | 13 | 0 | 1 | 1 | 4 | 7 | 27 |
| | 求人倍率 | 7.31 | 17.00 | 4.00 | 10.00 | 8.38 | 6.38 | 6.08 | 3.92 | — | 2.00 | 3.00 | 4.00 | 4.29 | 2.37 |
| 生産工程 | 求人募集数 | 1,628 | 243 | 552 | 385 | 313 | 135 | 10 | 312 | 15 | 62 | 55 | 104 | 76 | 79 |
| | 求職者数 | 1,160 | 143 | 321 | 250 | 292 | 154 | 32 | 205 | 9 | 41 | 34 | 58 | 63 | 69 |
| | 求人倍率 | 1.40 | 1.70 | 1.72 | 1.54 | 1.07 | 0.88 | 0.31 | 1.52 | 1.67 | 1.51 | 1.62 | 1.79 | 1.21 | 1.14 |
| 輸送・機械運転 | 求人募集数 | 756 | 19 | 110 | 152 | 240 | 235 | 40 | 93 | 0 | 4 | 0 | 22 | 67 | 115 |
| | 求職者数 | 238 | 4 | 23 | 31 | 86 | 94 | 32 | 27 | 0 | 1 | 0 | 3 | 23 | 68 |
| | 求人倍率 | 3.18 | 4.75 | 4.78 | 4.90 | 2.79 | 2.50 | 1.25 | 3.44 | — | 4.00 | — | 7.33 | 2.91 | 1.69 |
| 建設・採掘 | 求人募集数 | 721 | 63 | 217 | 82 | 194 | 165 | 16 | 10 | 0 | 3 | 0 | 4 | 3 | 8 |
| | 求職者数 | 69 | 5 | 17 | 7 | 20 | 20 | 4 | 9 | 0 | 1 | 0 | 4 | 4 | 10 |
| | 求人倍率 | 10.45 | 12.60 | 12.76 | 11.71 | 9.70 | 8.25 | 4.00 | 1.11 | — | 3.00 | — | 1.00 | 0.75 | 0.80 |
| 運搬・清掃・包装等 | 求人募集数 | 515 | 64 | 103 | 96 | 121 | 131 | 17 | 629 | 34 | 85 | 129 | 142 | 239 | 256 |
| | 求職者数 | 435 | 40 | 66 | 66 | 112 | 151 | 49 | 754 | 42 | 97 | 145 | 167 | 303 | 424 |
| | 求人倍率 | 1.18 | 1.60 | 1.56 | 1.45 | 1.08 | 0.87 | 0.35 | 0.83 | 0.81 | 0.88 | 0.89 | 0.85 | 0.79 | 0.60 |

- (注) 1 求人募集数・求職者数・求人倍率は、正式にはそれぞれ有効求人人数・有効求職者数・有効求人倍率といいます。
 2 求人倍率は、求職者1人あたりの求人募集数を意味しています。
 3 「職業」の合計欄には、「管理職」「農林漁業職」「職業分類不能」を含みます。

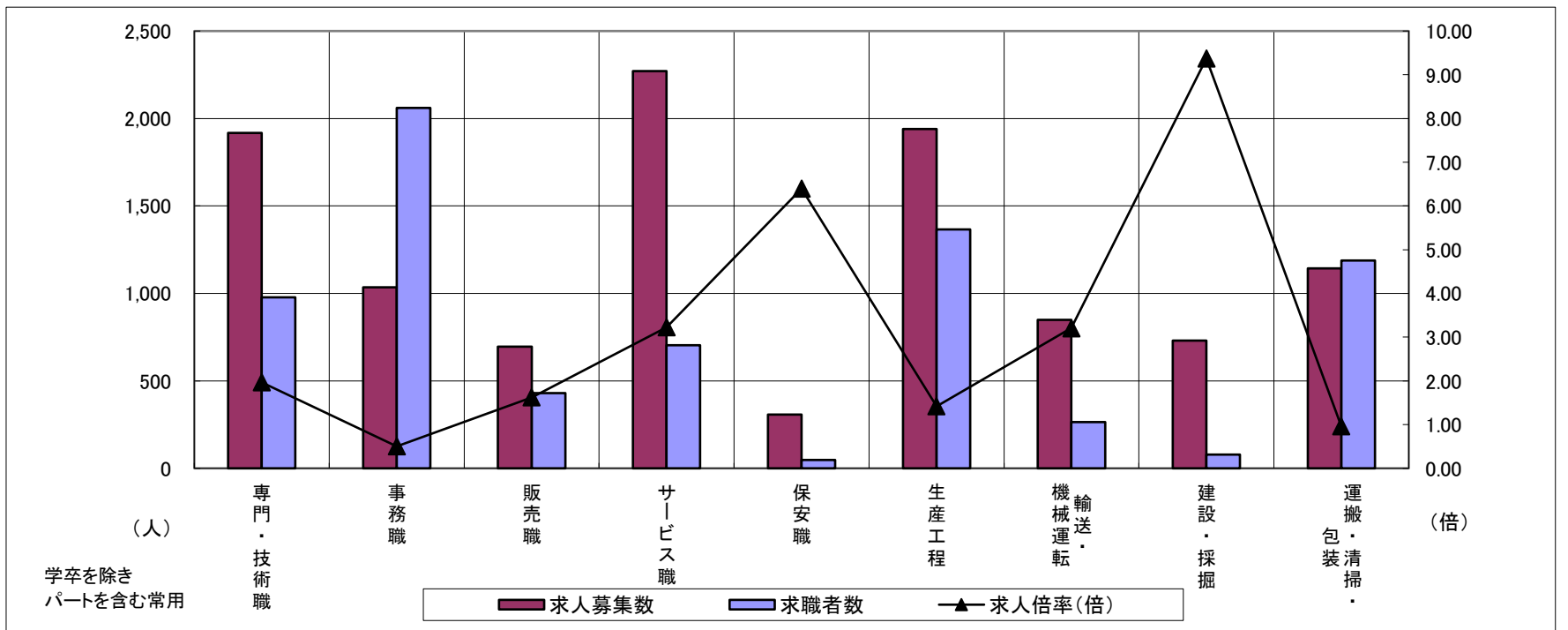

| | 専門・技術職 | 事務職 | 販売職 | サービス職 | 保安職 | 生産工程 | 輸送・機械運転 | 建設・採掘 | 運搬・清掃・包装 | 常用計 |
|---------|--------|-------|------|-------|------|-------|---------|-------|----------|--------|
| 求人募集数 | 1,918 | 1,034 | 695 | 2,271 | 307 | 1,940 | 849 | 731 | 1,144 | 11,156 |
| 求職者数 | 977 | 2,060 | 429 | 704 | 48 | 1,365 | 265 | 78 | 1,189 | 9,481 |
| 求人倍率(倍) | 1.96 | 0.50 | 1.62 | 3.23 | 6.40 | 1.42 | 3.20 | 9.37 | 0.96 | 1.18 |

求人・求職バランスシート

令和5年5月

中勢地域

| 職業別 | 年齢別 | 合計 | 常用的フルタイム | | | | | | 合計 | 常用的パートタイム | | | | | |
|-----------|-------|-------|----------|-------|-------|-------|-------|-------|-------|-----------|------|------|------|------|------|
| | | | ～24歳 | 25歳～ | 35歳～ | 45歳～ | 55歳～ | 65歳～ | | ～24歳 | 25歳～ | 35歳～ | 45歳～ | 55歳～ | 65歳～ |
| 合計 | 求人募集数 | 4,963 | 722 | 1,447 | 1,060 | 999 | 735 | 124 | 2,651 | 136 | 406 | 569 | 681 | 859 | 841 |
| | 求職者数 | 4,415 | 537 | 1,080 | 844 | 1,017 | 937 | 330 | 2,262 | 110 | 328 | 461 | 558 | 805 | 980 |
| | 求人倍率 | 1.12 | 1.34 | 1.34 | 1.26 | 0.98 | 0.78 | 0.38 | 1.17 | 1.24 | 1.24 | 1.23 | 1.22 | 1.07 | 0.86 |
| 専門・技術職 | 求人募集数 | 1,006 | 107 | 343 | 232 | 180 | 144 | 19 | 460 | 9 | 80 | 100 | 81 | 190 | 107 |
| | 求職者数 | 502 | 48 | 152 | 107 | 94 | 101 | 38 | 250 | 4 | 41 | 50 | 43 | 112 | 78 |
| | 求人倍率 | 2.00 | 2.23 | 2.26 | 2.17 | 1.91 | 1.43 | 0.50 | 1.84 | 2.25 | 1.95 | 2.00 | 1.88 | 1.70 | 1.37 |
| 事務職 | 求人募集数 | 521 | 91 | 169 | 112 | 91 | 58 | 13 | 316 | 12 | 38 | 87 | 92 | 87 | 80 |
| | 求職者数 | 996 | 140 | 264 | 191 | 221 | 180 | 68 | 495 | 17 | 57 | 125 | 139 | 157 | 175 |
| | 求人倍率 | 0.52 | 0.65 | 0.64 | 0.59 | 0.41 | 0.32 | 0.19 | 0.64 | 0.71 | 0.67 | 0.70 | 0.66 | 0.55 | 0.46 |
| 販売職 | 求人募集数 | 427 | 65 | 156 | 89 | 77 | 40 | 3 | 273 | 19 | 18 | 51 | 70 | 115 | 71 |
| | 求職者数 | 157 | 19 | 45 | 27 | 39 | 27 | 10 | 80 | 5 | 5 | 14 | 19 | 37 | 31 |
| | 求人倍率 | 2.72 | 3.42 | 3.47 | 3.30 | 1.97 | 1.48 | 0.30 | 3.41 | 3.80 | 3.60 | 3.64 | 3.68 | 3.11 | 2.29 |
| サービス職 | 求人募集数 | 730 | 114 | 152 | 151 | 170 | 143 | 18 | 881 | 48 | 135 | 161 | 226 | 311 | 311 |
| | 求職者数 | 300 | 41 | 54 | 55 | 74 | 76 | 22 | 205 | 11 | 30 | 36 | 50 | 78 | 105 |
| | 求人倍率 | 2.43 | 2.78 | 2.81 | 2.75 | 2.30 | 1.88 | 0.82 | 4.30 | 4.36 | 4.50 | 4.47 | 4.52 | 3.99 | 2.96 |
| 保安職 | 求人募集数 | 318 | 23 | 23 | 85 | 41 | 146 | 86 | 36 | 0 | 8 | 0 | 0 | 28 | 133 |
| | 求職者数 | 22 | 2 | 2 | 4 | 3 | 11 | 7 | 5 | 0 | 1 | 0 | 0 | 4 | 19 |
| | 求人倍率 | 14.45 | 11.50 | 11.50 | 21.25 | 13.67 | 13.27 | 12.29 | 7.20 | — | 8.00 | — | — | 7.00 | 7.00 |
| 生産工程 | 求人募集数 | 686 | 110 | 203 | 166 | 151 | 56 | 5 | 154 | 15 | 32 | 42 | 39 | 26 | 22 |
| | 求職者数 | 667 | 82 | 153 | 139 | 193 | 100 | 28 | 140 | 13 | 28 | 37 | 34 | 28 | 31 |
| | 求人倍率 | 1.03 | 1.34 | 1.33 | 1.19 | 0.78 | 0.56 | 0.18 | 1.10 | 1.15 | 1.14 | 1.14 | 1.15 | 0.93 | 0.71 |
| 輸送・機械運転 | 求人募集数 | 361 | 5 | 54 | 67 | 128 | 107 | 15 | 51 | 0 | 3 | 0 | 5 | 43 | 71 |
| | 求職者数 | 174 | 2 | 19 | 25 | 63 | 65 | 29 | 15 | 0 | 1 | 0 | 1 | 13 | 39 |
| | 求人倍率 | 2.07 | 2.50 | 2.84 | 2.68 | 2.03 | 1.65 | 0.52 | 3.40 | — | 3.00 | — | 5.00 | 3.31 | 1.82 |
| 建設・採掘 | 求人募集数 | 493 | 40 | 133 | 108 | 103 | 109 | 31 | 8 | 2 | 1 | 0 | 0 | 5 | 4 |
| | 求職者数 | 58 | 5 | 12 | 11 | 13 | 17 | 10 | 4 | 0 | 0 | 0 | 0 | 4 | 4 |
| | 求人倍率 | 8.50 | 8.00 | 11.08 | 9.82 | 7.92 | 6.41 | 3.10 | 2.00 | — | — | — | — | 1.25 | 1.00 |
| 運搬・清掃・包装等 | 求人募集数 | 258 | 36 | 58 | 53 | 54 | 57 | 14 | 329 | 17 | 42 | 66 | 105 | 99 | 148 |
| | 求職者数 | 409 | 41 | 69 | 70 | 100 | 129 | 51 | 383 | 20 | 48 | 72 | 119 | 124 | 215 |
| | 求人倍率 | 0.63 | 0.88 | 0.84 | 0.76 | 0.54 | 0.44 | 0.27 | 0.86 | 0.85 | 0.88 | 0.92 | 0.88 | 0.80 | 0.69 |

- (注) 1 求人募集数・求職者数・求人倍率は、正式にはそれぞれ有効求人人数・有効求職者数・有効求人倍率といたします。
 2 求人倍率は、求職者1人あたりの求人募集数を意味しています。
 3 「職業」の合計欄には、「管理職」「農林漁業職」「職業分類不能」を含みます。

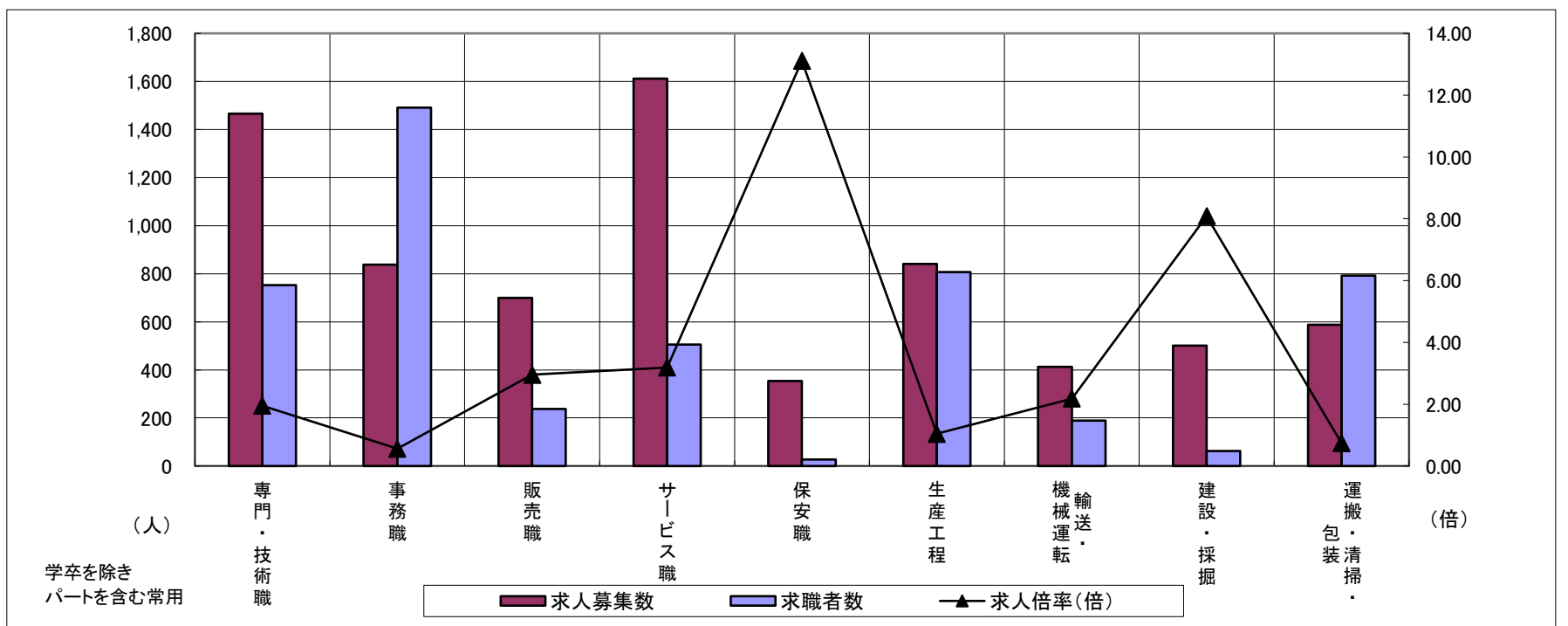

| | 専門・技術職 | 事務職 | 販売職 | サービス職 | 保安職 | 生産工程 | 輸送・機械運転 | 建設・採掘 | 運搬・清掃・包装 | 常用計 |
|---------|--------|-------|------|-------|-------|------|---------|-------|----------|-------|
| 求人募集数 | 1,466 | 837 | 700 | 1,611 | 354 | 840 | 412 | 501 | 587 | 7,614 |
| 求職者数 | 752 | 1,491 | 237 | 505 | 27 | 807 | 189 | 62 | 792 | 6,677 |
| 求人倍率(倍) | 1.95 | 0.56 | 2.95 | 3.19 | 13.11 | 1.04 | 2.18 | 8.08 | 0.74 | 1.14 |

求人・求職バランスシート

令和5年5月

東紀州地域

| 職業別 | 年齢別 | 合計 | 常用的フルタイム | | | | | | 合計 | 常用的パートタイム | | | | | |
|-----------|-------|------|----------|------|-------|------|------|------|------|-----------|------|------|------|------|------|
| | | | ～24歳 | 25歳～ | 35歳～ | 45歳～ | 55歳～ | 65歳～ | | ～24歳 | 25歳～ | 35歳～ | 45歳～ | 55歳～ | 65歳～ |
| 合計 | 求人募集数 | 590 | 69 | 122 | 115 | 167 | 117 | 24 | 359 | 24 | 51 | 68 | 67 | 149 | 137 |
| | 求職者数 | 390 | 39 | 68 | 67 | 111 | 105 | 45 | 340 | 22 | 46 | 63 | 62 | 147 | 152 |
| | 求人倍率 | 1.51 | 1.77 | 1.79 | 1.72 | 1.50 | 1.11 | 0.53 | 1.06 | 1.09 | 1.11 | 1.08 | 1.08 | 1.01 | 0.90 |
| 専門・技術職 | 求人募集数 | 151 | 0 | 43 | 35 | 47 | 26 | 0 | 28 | 1 | 4 | 6 | 5 | 12 | 9 |
| | 求職者数 | 34 | 0 | 8 | 8 | 11 | 7 | 0 | 27 | 1 | 4 | 5 | 5 | 12 | 10 |
| | 求人倍率 | 4.44 | — | 5.38 | 4.38 | 4.27 | 3.71 | — | 1.04 | 1.00 | 1.00 | 1.20 | 1.00 | 1.00 | 0.90 |
| 事務職 | 求人募集数 | 46 | 6 | 11 | 11 | 11 | 7 | 1 | 36 | 1 | 5 | 10 | 7 | 13 | 7 |
| | 求職者数 | 104 | 11 | 22 | 24 | 26 | 21 | 6 | 73 | 2 | 9 | 19 | 14 | 29 | 19 |
| | 求人倍率 | 0.44 | 0.55 | 0.50 | 0.46 | 0.42 | 0.33 | 0.17 | 0.49 | 0.50 | 0.56 | 0.53 | 0.50 | 0.45 | 0.37 |
| 販売職 | 求人募集数 | 32 | 8 | 11 | 2 | 5 | 6 | 0 | 81 | 18 | 2 | 2 | 14 | 45 | 10 |
| | 求職者数 | 20 | 4 | 6 | 1 | 3 | 6 | 1 | 26 | 5 | 2 | 2 | 6 | 11 | 3 |
| | 求人倍率 | 1.60 | 2.00 | 1.83 | 2.00 | 1.67 | 1.00 | 0.00 | 3.12 | 3.60 | 1.00 | 1.00 | 2.33 | 4.09 | 3.33 |
| サービス職 | 求人募集数 | 107 | 15 | 8 | 20 | 34 | 30 | 5 | 155 | 15 | 17 | 34 | 23 | 66 | 32 |
| | 求職者数 | 41 | 5 | 3 | 7 | 12 | 14 | 4 | 53 | 5 | 6 | 12 | 7 | 23 | 13 |
| | 求人倍率 | 2.61 | 3.00 | 2.67 | 2.86 | 2.83 | 2.14 | 1.25 | 2.92 | 3.00 | 2.83 | 2.83 | 3.29 | 2.87 | 2.46 |
| 保安職 | 求人募集数 | 10 | 0 | 0 | 0 | 2 | 8 | 8 | 0 | 0 | 0 | 0 | 0 | 0 | 5 |
| | 求職者数 | 4 | 0 | 0 | 0 | 1 | 3 | 4 | 1 | 0 | 0 | 0 | 1 | 0 | 3 |
| | 求人倍率 | 2.50 | — | — | — | 2.00 | 2.67 | 2.00 | 0.00 | — | — | — | 0.00 | — | 1.67 |
| 生産工程 | 求人募集数 | 96 | 21 | 18 | 24 | 33 | 0 | 3 | 36 | 4 | 13 | 4 | 6 | 9 | 19 |
| | 求職者数 | 27 | 5 | 5 | 7 | 10 | 0 | 2 | 19 | 2 | 7 | 2 | 3 | 5 | 11 |
| | 求人倍率 | 3.56 | 4.20 | 3.60 | 3.43 | 3.30 | — | 1.50 | 1.89 | 2.00 | 1.86 | 2.00 | 2.00 | 1.80 | 1.73 |
| 輸送・機械運転 | 求人募集数 | 27 | 0 | 3 | 2 | 9 | 13 | 2 | 1 | 0 | 0 | 0 | 0 | 1 | 1 |
| | 求職者数 | 29 | 0 | 2 | 2 | 8 | 17 | 6 | 7 | 0 | 0 | 0 | 0 | 7 | 7 |
| | 求人倍率 | 0.93 | — | 1.50 | 1.00 | 1.13 | 0.76 | 0.33 | 0.14 | — | — | — | — | 0.14 | 0.14 |
| 建設・採掘 | 求人募集数 | 72 | 9 | 8 | 13 | 21 | 21 | 2 | 0 | 0 | 0 | 0 | 0 | 0 | 0 |
| | 求職者数 | 19 | 1 | 1 | 1 | 6 | 10 | 3 | 1 | 0 | 0 | 0 | 0 | 1 | 1 |
| | 求人倍率 | 3.79 | 9.00 | 8.00 | 13.00 | 3.50 | 2.10 | 0.67 | 0.00 | — | — | — | — | 0.00 | 0.00 |
| 運搬・清掃・包装等 | 求人募集数 | 25 | 4 | 4 | 2 | 8 | 7 | 3 | 45 | 1 | 4 | 7 | 7 | 26 | 26 |
| | 求職者数 | 38 | 5 | 5 | 4 | 10 | 14 | 12 | 63 | 1 | 4 | 9 | 9 | 40 | 41 |
| | 求人倍率 | 0.66 | 0.80 | 0.80 | 0.50 | 0.80 | 0.50 | 0.25 | 0.71 | 1.00 | 1.00 | 0.78 | 0.78 | 0.65 | 0.63 |

- (注) 1 求人募集数・求職者数・求人倍率は、正式にはそれぞれ有効求人人数・有効求職者数・有効求人倍率といえます。
 2 求人倍率は、求職者1人あたりの求人募集数を意味しています。
 3 「職業」の合計欄には、「管理職」「農林漁業職」「職業分類不能」を含みます。

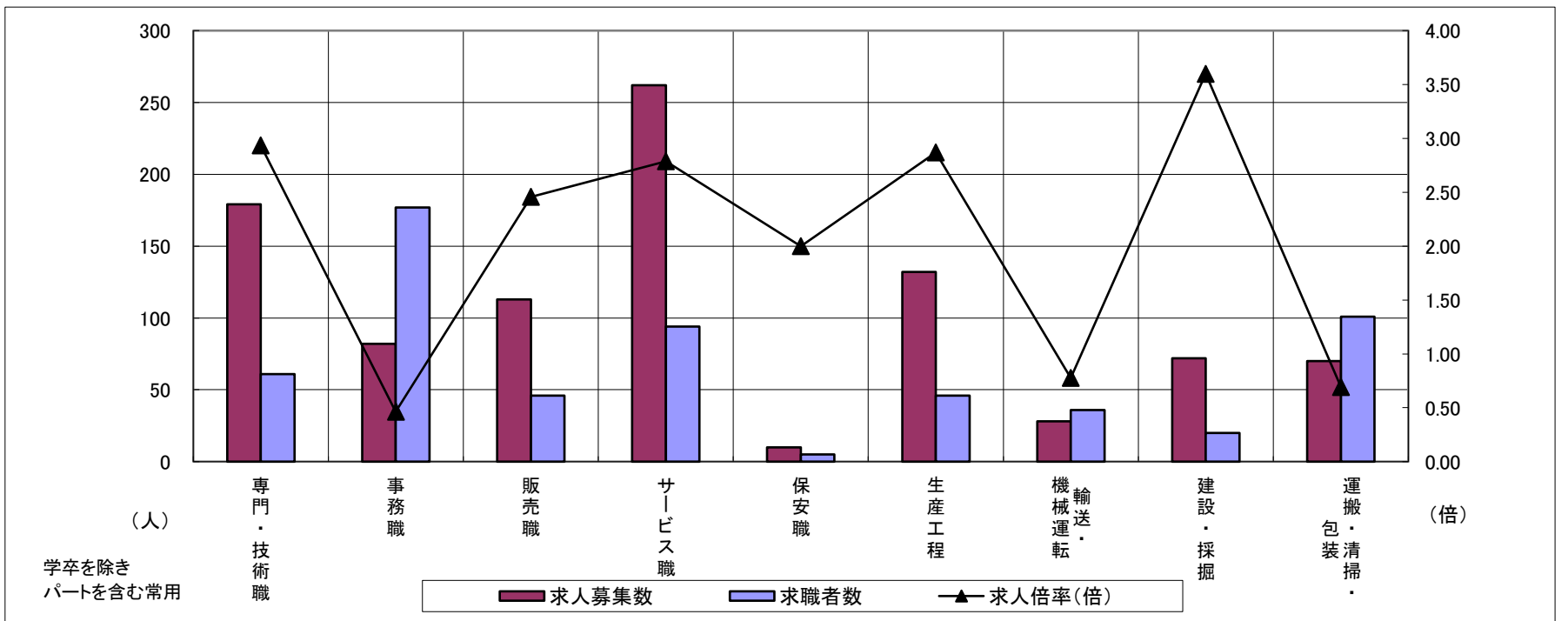

| | 専門・技術職 | 事務職 | 販売職 | サービス職 | 保安職 | 生産工程 | 輸送・機械運転 | 建設・採掘 | 運搬・清掃・包装 | 常用計 |
|---------|--------|------|------|-------|------|------|---------|-------|----------|------|
| 求人募集数 | 179 | 82 | 113 | 262 | 10 | 132 | 28 | 72 | 70 | 949 |
| 求職者数 | 61 | 177 | 46 | 94 | 5 | 46 | 36 | 20 | 101 | 730 |
| 求人倍率(倍) | 2.93 | 0.46 | 2.46 | 2.79 | 2.00 | 2.87 | 0.78 | 3.60 | 0.69 | 1.30 |

求人・求職バランスシート

令和5年5月

松阪+伊勢

| 職業別 | 年齢別 | 合計 | 常用的フルタイム | | | | | | 合計 | 常用的パートタイム | | | | | |
|-----------|-------|-------|----------|-------|-------|------|-------|-------|-------|-----------|------|------|------|------|------|
| | | | ～24歳 | 25歳～ | 35歳～ | 45歳～ | 55歳～ | 65歳～ | | ～24歳 | 25歳～ | 35歳～ | 45歳～ | 55歳～ | 65歳～ |
| 合計 | 求人募集数 | 4,013 | 644 | 982 | 849 | 870 | 668 | 77 | 2,149 | 108 | 325 | 416 | 515 | 785 | 683 |
| | 求職者数 | 3,276 | 428 | 669 | 623 | 779 | 777 | 219 | 1,940 | 92 | 275 | 357 | 447 | 769 | 844 |
| | 求人倍率 | 1.22 | 1.50 | 1.47 | 1.36 | 1.12 | 0.86 | 0.35 | 1.11 | 1.17 | 1.18 | 1.17 | 1.15 | 1.02 | 0.81 |
| 専門・技術職 | 求人募集数 | 889 | 85 | 264 | 196 | 207 | 137 | 14 | 293 | 4 | 53 | 67 | 57 | 112 | 55 |
| | 求職者数 | 350 | 29 | 96 | 72 | 79 | 74 | 23 | 213 | 3 | 36 | 45 | 39 | 90 | 54 |
| | 求人倍率 | 2.54 | 2.93 | 2.75 | 2.72 | 2.62 | 1.85 | 0.61 | 1.38 | 1.33 | 1.47 | 1.49 | 1.46 | 1.24 | 1.02 |
| 事務職 | 求人募集数 | 346 | 73 | 96 | 73 | 66 | 38 | 5 | 166 | 5 | 29 | 35 | 46 | 51 | 34 |
| | 求職者数 | 685 | 111 | 146 | 128 | 170 | 130 | 35 | 359 | 12 | 59 | 72 | 95 | 121 | 109 |
| | 求人倍率 | 0.51 | 0.66 | 0.66 | 0.57 | 0.39 | 0.29 | 0.14 | 0.46 | 0.42 | 0.49 | 0.49 | 0.48 | 0.42 | 0.31 |
| 販売職 | 求人募集数 | 278 | 56 | 85 | 40 | 58 | 39 | 3 | 197 | 10 | 15 | 34 | 62 | 76 | 47 |
| | 求職者数 | 136 | 19 | 30 | 16 | 38 | 33 | 9 | 82 | 3 | 7 | 13 | 24 | 35 | 32 |
| | 求人倍率 | 2.04 | 2.95 | 2.83 | 2.50 | 1.53 | 1.18 | 0.33 | 2.40 | 3.33 | 2.14 | 2.62 | 2.58 | 2.17 | 1.47 |
| サービス職 | 求人募集数 | 791 | 145 | 145 | 161 | 197 | 143 | 16 | 874 | 56 | 105 | 152 | 171 | 390 | 334 |
| | 求職者数 | 261 | 44 | 44 | 48 | 63 | 62 | 15 | 193 | 12 | 22 | 32 | 36 | 91 | 99 |
| | 求人倍率 | 3.03 | 3.30 | 3.30 | 3.35 | 3.13 | 2.31 | 1.07 | 4.53 | 4.67 | 4.77 | 4.75 | 4.75 | 4.29 | 3.37 |
| 保安職 | 求人募集数 | 263 | 23 | 41 | 32 | 47 | 120 | 31 | 38 | 0 | 0 | 0 | 0 | 38 | 89 |
| | 求職者数 | 26 | 2 | 4 | 3 | 5 | 12 | 3 | 7 | 0 | 0 | 0 | 0 | 7 | 16 |
| | 求人倍率 | 10.12 | 11.50 | 10.25 | 10.67 | 9.40 | 10.00 | 10.33 | 5.43 | — | — | — | — | 5.43 | 5.56 |
| 生産工程 | 求人募集数 | 583 | 96 | 171 | 150 | 112 | 54 | 4 | 173 | 14 | 24 | 43 | 46 | 46 | 27 |
| | 求職者数 | 546 | 64 | 119 | 121 | 143 | 99 | 20 | 136 | 10 | 18 | 31 | 35 | 42 | 36 |
| | 求人倍率 | 1.07 | 1.50 | 1.44 | 1.24 | 0.78 | 0.55 | 0.20 | 1.27 | 1.40 | 1.33 | 1.39 | 1.31 | 1.10 | 0.75 |
| 輸送・機械運転 | 求人募集数 | 270 | 6 | 39 | 45 | 90 | 90 | 7 | 32 | 0 | 12 | 0 | 0 | 20 | 49 |
| | 求職者数 | 122 | 2 | 12 | 15 | 41 | 52 | 18 | 11 | 0 | 3 | 0 | 0 | 8 | 36 |
| | 求人倍率 | 2.21 | 3.00 | 3.25 | 3.00 | 2.20 | 1.73 | 0.39 | 2.91 | — | 4.00 | — | — | 2.50 | 1.36 |
| 建設・採掘 | 求人募集数 | 294 | 58 | 55 | 46 | 48 | 87 | 9 | 4 | 0 | 0 | 1 | 1 | 2 | 3 |
| | 求職者数 | 74 | 11 | 10 | 10 | 12 | 31 | 8 | 6 | 0 | 0 | 1 | 1 | 4 | 7 |
| | 求人倍率 | 3.97 | 5.27 | 5.50 | 4.60 | 4.00 | 2.81 | 1.13 | 0.67 | — | — | 1.00 | 1.00 | 0.50 | 0.43 |
| 運搬・清掃・包装等 | 求人募集数 | 185 | 23 | 26 | 42 | 47 | 47 | 14 | 266 | 18 | 34 | 48 | 63 | 103 | 127 |
| | 求職者数 | 243 | 19 | 23 | 42 | 70 | 89 | 44 | 348 | 22 | 43 | 59 | 84 | 140 | 223 |
| | 求人倍率 | 0.76 | 1.21 | 1.13 | 1.00 | 0.67 | 0.53 | 0.32 | 0.76 | 0.82 | 0.79 | 0.81 | 0.75 | 0.74 | 0.57 |

- (注) 1 求人募集数・求職者数・求人倍率は、正式にはそれぞれ有効求人人数・有効求職者数・有効求人倍率といひます。
 2 求人倍率は、求職者1人あたりの求人募集数を意味しています。
 3 「職業」の合計欄には、「管理職」「農林漁業職」「職業分類不能」を含みます。

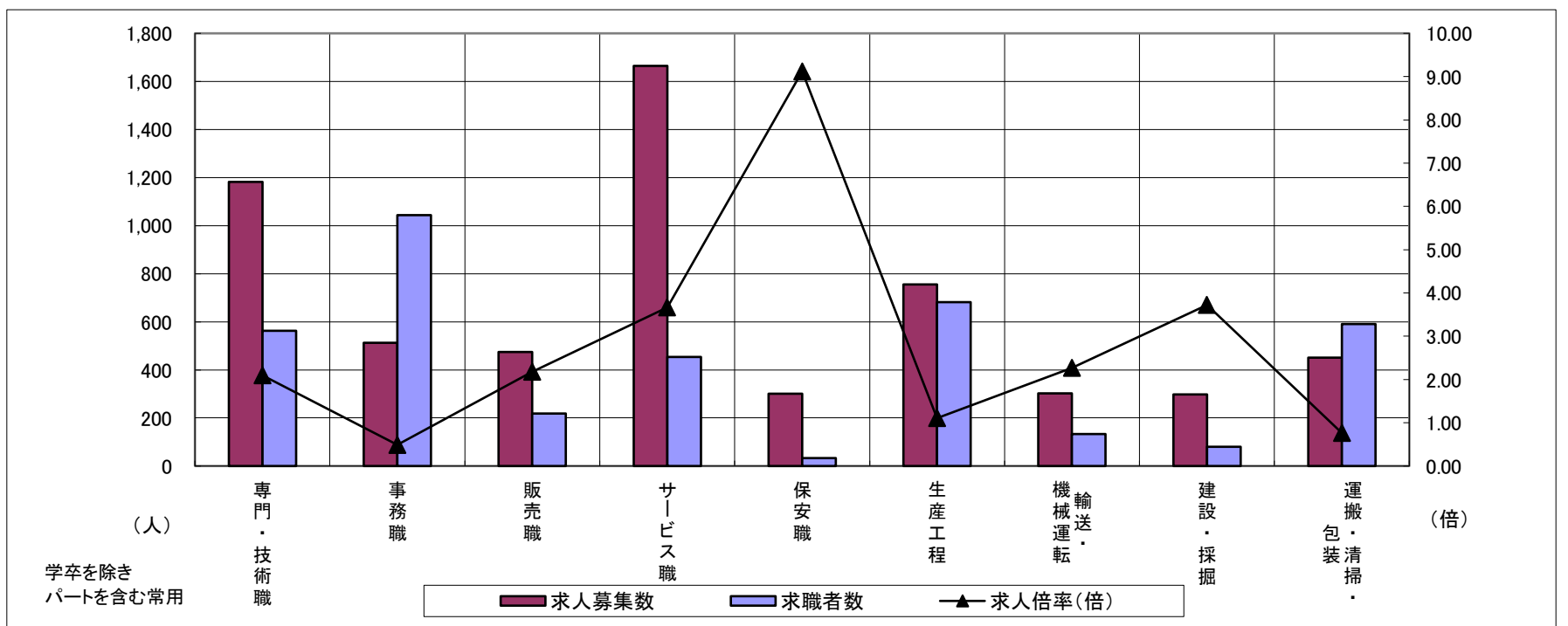

| | 専門・技術職 | 事務職 | 販売職 | サービス職 | 保安職 | 生産工程 | 輸送・機械運転 | 建設・採掘 | 運搬・清掃・包装 | 常用計 |
|---------|--------|-------|------|-------|------|------|---------|-------|----------|-------|
| 求人募集数 | 1,182 | 512 | 475 | 1,665 | 301 | 756 | 302 | 298 | 451 | 6,162 |
| 求職者数 | 563 | 1,044 | 218 | 454 | 33 | 682 | 133 | 80 | 591 | 5,216 |
| 求人倍率(倍) | 2.10 | 0.49 | 2.18 | 3.67 | 9.12 | 1.11 | 2.27 | 3.73 | 0.76 | 1.18 |