

求人・求職バランスシート

令和5年4月

三重労働局

職業別	年齢別	合計	常用的フルタイム						合計	常用的パートタイム					
			～24歳	25歳～	35歳～	45歳～	55歳～	65歳～		～24歳	25歳～	35歳～	45歳～	55歳～	65歳～
合計	求人募集数	17,625	2,626	4,934	3,650	3,600	2,469	346	11,299	444	1,391	1,764	2,033	2,937	2,730
	求職者数	14,410	1,723	3,244	2,547	3,166	2,816	914	11,342	387	1,211	1,536	1,776	2,944	3,488
	求人倍率	1.22	1.52	1.52	1.43	1.14	0.88	0.38	1.00	1.15	1.15	1.15	1.14	1.00	0.78
専門・技術職	求人募集数	3,486	317	1,212	737	691	480	49	1,701	22	274	368	278	438	321
	求職者数	1,619	125	478	306	317	297	96	967	11	136	183	138	252	247
	求人倍率	2.15	2.54	2.54	2.41	2.18	1.62	0.51	1.76	2.00	2.01	2.01	2.01	1.74	1.30
事務職	求人募集数	1,587	271	498	348	282	167	21	1,250	36	155	248	279	297	235
	求職者数	3,187	422	782	611	675	542	155	2,307	58	249	400	452	572	576
	求人倍率	0.50	0.64	0.64	0.57	0.42	0.31	0.14	0.54	0.62	0.62	0.62	0.62	0.52	0.41
販売職	求人募集数	1,095	186	363	235	177	120	14	816	39	84	105	171	256	161
	求職者数	623	76	148	105	132	122	40	497	21	45	56	92	158	125
	求人倍率	1.76	2.45	2.45	2.24	1.34	0.98	0.35	1.64	1.86	1.87	1.88	1.86	1.62	1.29
サービス職	求人募集数	2,758	440	588	536	699	446	49	3,758	152	435	580	640	1,067	884
	求職者数	1,051	146	196	179	255	214	61	1,150	41	117	156	172	320	344
	求人倍率	2.62	3.01	3.00	2.99	2.74	2.08	0.80	3.27	3.71	3.72	3.72	3.72	3.33	2.57
保安職	求人募集数	890	43	86	76	161	307	217	370	0	6	6	36	54	268
	求職者数	112	4	8	7	19	38	36	69	0	1	1	6	9	52
	求人倍率	7.95	10.75	10.75	10.86	8.47	8.08	6.03	5.36	—	6.00	6.00	6.00	6.00	5.15
生産工程	求人募集数	3,228	560	959	791	647	252	19	925	54	157	151	223	200	140
	求職者数	2,234	303	519	473	577	296	66	606	31	90	87	131	140	127
	求人倍率	1.44	1.85	1.85	1.67	1.12	0.85	0.29	1.53	1.74	1.74	1.74	1.70	1.43	1.10
輸送・機械運転	求人募集数	1,575	44	218	327	501	426	59	395	0	11	7	22	138	217
	求職者数	675	13	63	96	202	222	79	235	0	3	2	6	61	163
	求人倍率	2.33	3.38	3.46	3.41	2.48	1.92	0.75	1.68	—	3.67	3.50	3.67	2.26	1.33
建設・採掘	求人募集数	1,633	197	419	196	332	413	76	42	0	3	5	8	7	19
	求職者数	221	18	39	20	45	72	27	45	0	2	3	5	9	26
	求人倍率	7.39	10.94	10.74	9.80	7.38	5.74	2.81	0.93	—	1.50	1.67	1.60	0.78	0.73
運搬・清掃・包装等	求人募集数	1,063	126	198	213	244	235	47	1,884	77	176	250	322	502	557
	求職者数	1,296	105	164	189	309	376	153	2,519	89	205	291	375	661	898
	求人倍率	0.82	1.20	1.21	1.13	0.79	0.63	0.31	0.75	0.87	0.86	0.86	0.86	0.76	0.62

- (注) 1 求人募集数・求職者数・求人倍率は、正式にはそれぞれ有効求人数・有効求職者数・有効求人倍率といひます。
 2 求人倍率は、求職者1人あたりの求人募集数を意味しています。
 3 「職業」の合計欄には、「管理職」「農林漁業職」「職業分類不能」を含みます。

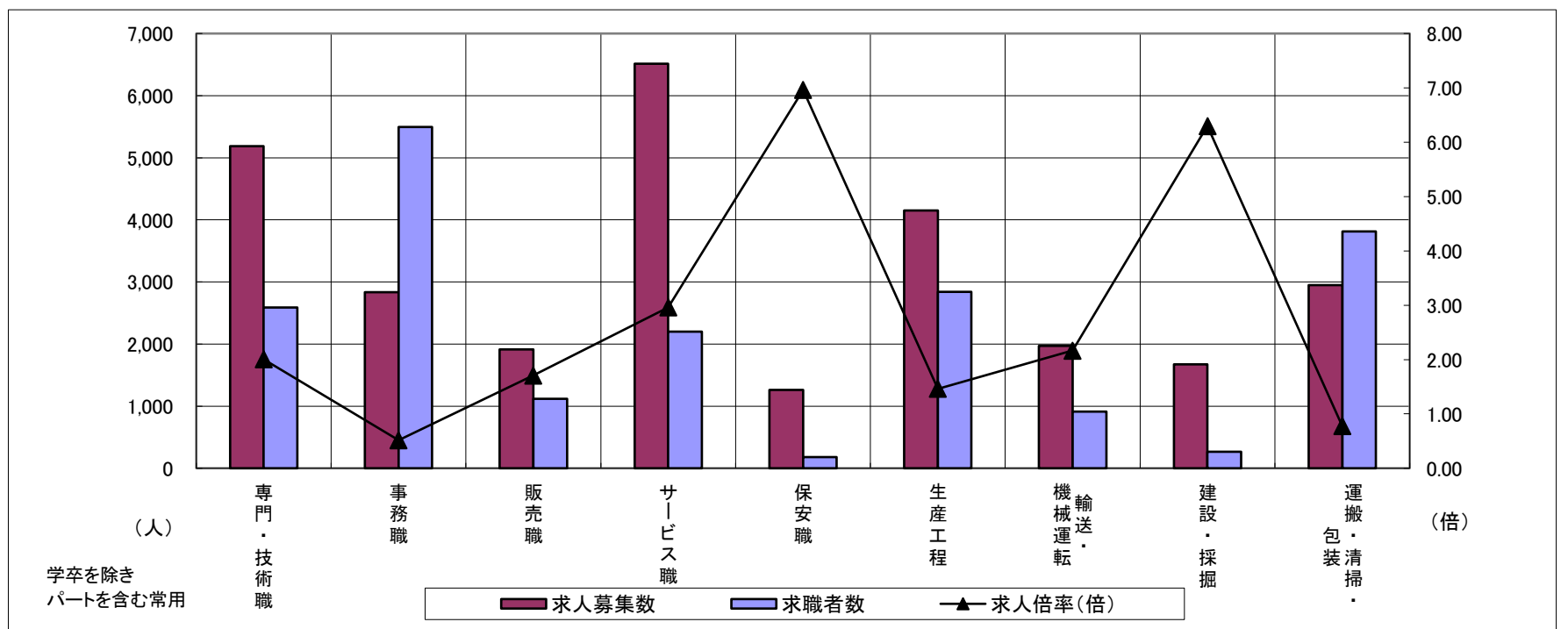

	専門・技術職	事務職	販売職	サービス職	保安職	生産工程	輸送・機械運転	建設・採掘	運搬・清掃・包装	常用計
求人募集数	5,187	2,837	1,911	6,516	1,260	4,153	1,970	1,675	2,947	28,924
求職者数	2,586	5,494	1,120	2,201	181	2,840	910	266	3,815	25,752
求人倍率(倍)	2.01	0.52	1.71	2.96	6.96	1.46	2.16	6.30	0.77	1.12

求人・求職バランスシート

令和5年4月

桑名

職業別	年齢別	合計	常用的フルタイム						合計	常用的パートタイム					
			～24歳	25歳～	35歳～	45歳～	55歳～	65歳～		～24歳	25歳～	35歳～	45歳～	55歳～	65歳～
合計	求人募集数	1,831	306	584	377	337	205	22	1,193	47	146	190	218	290	302
	求職者数	1,648	220	420	287	355	288	78	1,428	49	152	198	227	347	455
	求人倍率	1.11	1.39	1.39	1.31	0.95	0.71	0.28	0.84	0.96	0.96	0.96	0.96	0.84	0.66
専門・技術職	求人募集数	366	35	163	64	71	29	4	201	5	31	40	37	44	44
	求職者数	207	18	84	34	40	23	8	127	3	18	23	21	28	34
	求人倍率	1.77	1.94	1.94	1.88	1.78	1.26	0.50	1.58	1.67	1.72	1.74	1.76	1.57	1.29
事務職	求人募集数	162	29	54	33	26	18	2	112	2	14	23	32	24	17
	求職者数	342	47	87	61	65	61	21	272	4	27	45	63	65	68
	求人倍率	0.47	0.62	0.62	0.54	0.40	0.30	0.10	0.41	0.50	0.52	0.51	0.51	0.37	0.25
販売職	求人募集数	165	33	48	41	21	18	4	76	4	7	6	16	25	18
	求職者数	90	15	22	20	14	14	5	66	3	6	5	13	21	18
	求人倍率	1.83	2.20	2.18	2.05	1.50	1.29	0.80	1.15	1.33	1.17	1.20	1.23	1.19	1.00
サービス職	求人募集数	218	30	51	41	69	25	2	387	21	49	77	45	92	103
	求職者数	126	14	24	20	40	21	7	122	6	14	22	13	28	39
	求人倍率	1.73	2.14	2.13	2.05	1.73	1.19	0.29	3.17	3.50	3.50	3.50	3.46	3.29	2.64
保安職	求人募集数	20	0	6	3	1	8	2	10	0	0	0	0	4	6
	求職者数	12	0	2	1	1	6	2	5	0	0	0	0	1	4
	求人倍率	1.67	—	3.00	3.00	1.00	1.33	1.00	2.00	—	—	—	—	4.00	1.50
生産工程	求人募集数	449	89	154	116	63	26	1	155	8	20	35	37	27	28
	求職者数	298	46	80	65	68	34	5	84	4	10	17	18	16	19
	求人倍率	1.51	1.93	1.93	1.78	0.93	0.76	0.20	1.85	2.00	2.00	2.06	2.06	1.69	1.47
輸送・機械運転	求人募集数	171	8	31	30	50	48	4	38	0	0	0	6	15	17
	求職者数	73	2	8	8	20	28	7	29	0	0	0	1	7	21
	求人倍率	2.34	4.00	3.88	3.75	2.50	1.71	0.57	1.31	—	—	—	6.00	2.14	0.81
建設・採掘	求人募集数	111	20	29	29	21	7	5	3	0	1	0	0	1	1
	求職者数	13	2	3	3	3	1	1	6	0	1	0	1	2	2
	求人倍率	8.54	10.00	9.67	9.67	7.00	7.00	5.00	0.50	—	1.00	—	—	0.50	0.50
運搬・清掃・包装等	求人募集数	123	19	26	22	26	27	3	168	8	18	21	26	44	51
	求職者数	142	14	19	17	34	47	11	381	15	34	39	50	100	143
	求人倍率	0.87	1.36	1.37	1.29	0.76	0.57	0.27	0.44	0.53	0.53	0.54	0.52	0.44	0.36

- (注) 1 求人募集数・求職者数・求人倍率は、正式にはそれぞれ有効求人人数・有効求職者数・有効求人倍率といたします。
 2 求人倍率は、求職者1人あたりの求人募集数を意味しています。
 3 「職業」の合計欄には、「管理職」「農林漁業職」「職業分類不能」を含みます。

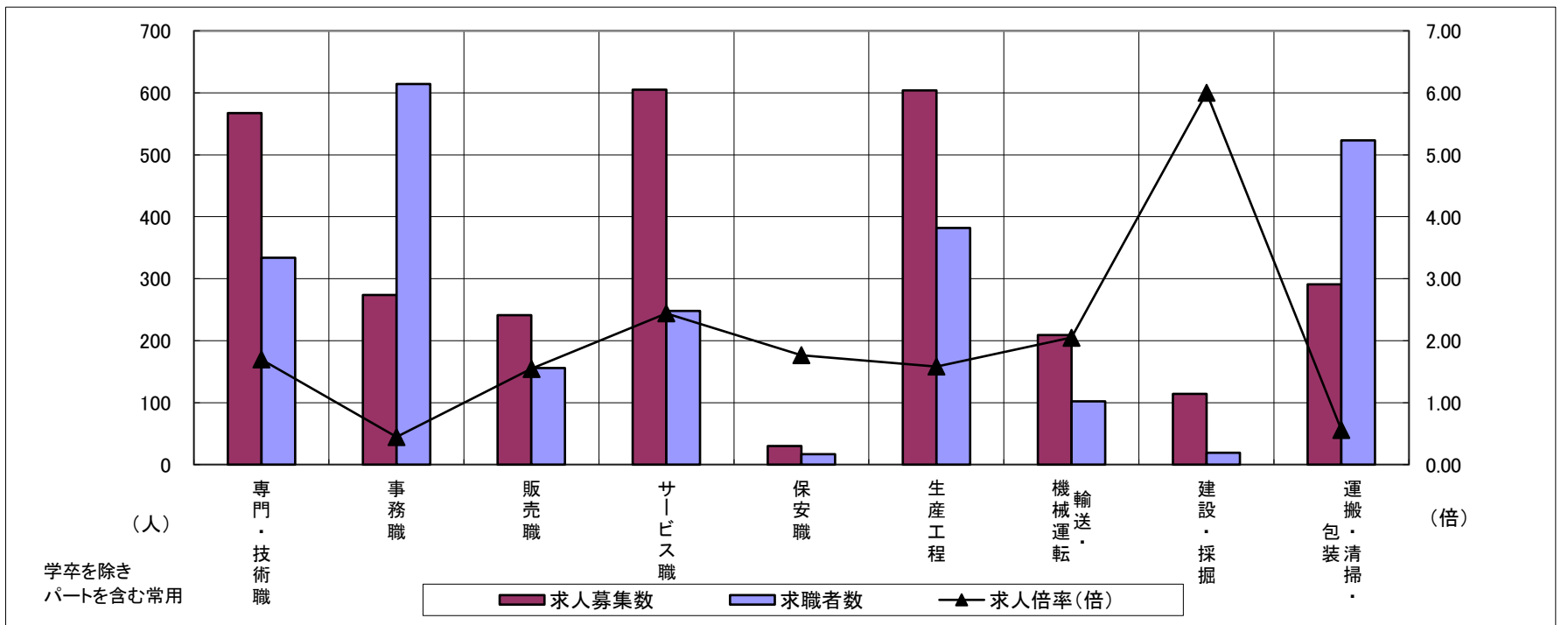

	専門・技術職	事務職	販売職	サービス職	保安職	生産工程	輸送・機械運転	建設・採掘	運搬・清掃・包装	常用計
求人募集数	567	274	241	605	30	604	209	114	291	3,024
求職者数	334	614	156	248	17	382	102	19	523	3,076
求人倍率(倍)	1.70	0.45	1.54	2.44	1.76	1.58	2.05	6.00	0.56	0.98

求人・求職バランスシート

令和5年4月

四日市

職業別	年齢別	合計	常用的フルタイム						合計	常用的パートタイム					
			～24歳	25歳～	35歳～	45歳～	55歳～	65歳～		～24歳	25歳～	35歳～	45歳～	55歳～	65歳～
合計	求人募集数	4,079	660	1,210	863	764	507	75	2,280	96	304	347	404	544	585
	求職者数	2,523	335	614	464	517	452	141	1,937	71	225	257	299	456	629
	求人倍率	1.62	1.97	1.97	1.86	1.48	1.12	0.53	1.18	1.35	1.35	1.35	1.35	1.19	0.93
専門・技術職	求人募集数	679	70	249	162	106	83	9	342	2	77	75	50	59	79
	求職者数	299	26	92	65	48	51	17	165	1	31	30	20	27	56
	求人倍率	2.27	2.69	2.71	2.49	2.21	1.63	0.53	2.07	2.00	2.48	2.50	2.50	2.19	1.41
事務職	求人募集数	350	60	122	74	61	29	4	314	9	43	65	67	71	59
	求職者数	592	80	164	112	129	81	26	416	11	50	75	77	97	106
	求人倍率	0.59	0.75	0.74	0.66	0.47	0.36	0.15	0.75	0.82	0.86	0.87	0.87	0.73	0.56
販売職	求人募集数	277	44	97	72	37	25	2	84	4	12	8	19	23	18
	求職者数	131	14	31	26	25	24	11	80	4	11	7	17	22	19
	求人倍率	2.11	3.14	3.13	2.77	1.48	1.04	0.18	1.05	1.00	1.09	1.14	1.12	1.05	0.95
サービス職	求人募集数	694	118	174	169	140	81	12	795	49	115	124	155	169	183
	求職者数	162	25	37	35	31	24	10	196	11	26	28	35	41	55
	求人倍率	4.28	4.72	4.70	4.83	4.52	3.38	1.20	4.06	4.45	4.42	4.43	4.43	4.12	3.33
保安職	求人募集数	215	21	0	22	55	81	36	53	0	0	0	13	5	35
	求職者数	13	1	0	1	3	5	3	15	0	0	0	3	1	11
	求人倍率	16.54	21.00	—	22.00	18.33	16.20	12.00	3.53	—	—	—	4.33	5.00	3.18
生産工程	求人募集数	664	137	232	153	103	37	2	129	10	23	10	45	22	19
	求職者数	349	57	97	75	75	37	8	76	5	12	5	23	14	17
	求人倍率	1.90	2.40	2.39	2.04	1.37	1.00	0.25	1.70	2.00	1.92	2.00	1.96	1.57	1.12
輸送・機械運転	求人募集数	486	11	68	114	128	142	23	101	0	0	0	4	34	63
	求職者数	116	2	11	18	30	43	12	45	0	0	0	1	12	32
	求人倍率	4.19	5.50	6.18	6.33	4.27	3.30	1.92	2.24	—	—	—	4.00	2.83	1.97
建設・採掘	求人募集数	422	43	109	37	76	151	6	10	0	3	0	2	1	4
	求職者数	28	2	5	2	5	13	1	8	0	1	0	1	1	5
	求人倍率	15.07	21.50	21.80	18.50	15.20	11.62	6.00	1.25	—	3.00	—	2.00	1.00	0.80
運搬・清掃・包装等	求人募集数	252	34	45	47	67	52	7	444	16	45	71	70	125	117
	求職者数	189	18	24	26	51	53	17	336	11	31	49	48	91	106
	求人倍率	1.33	1.89	1.88	1.81	1.31	0.98	0.41	1.32	1.45	1.45	1.45	1.46	1.37	1.10

- (注) 1 求人募集数・求職者数・求人倍率は、正式にはそれぞれ有効求人数・有効求職者数・有効求人倍率といえます。
 2 求人倍率は、求職者1人あたりの求人募集数を意味しています。
 3 「職業」の合計欄には、「管理職」「農林漁業職」「職業分類不能」を含みます。

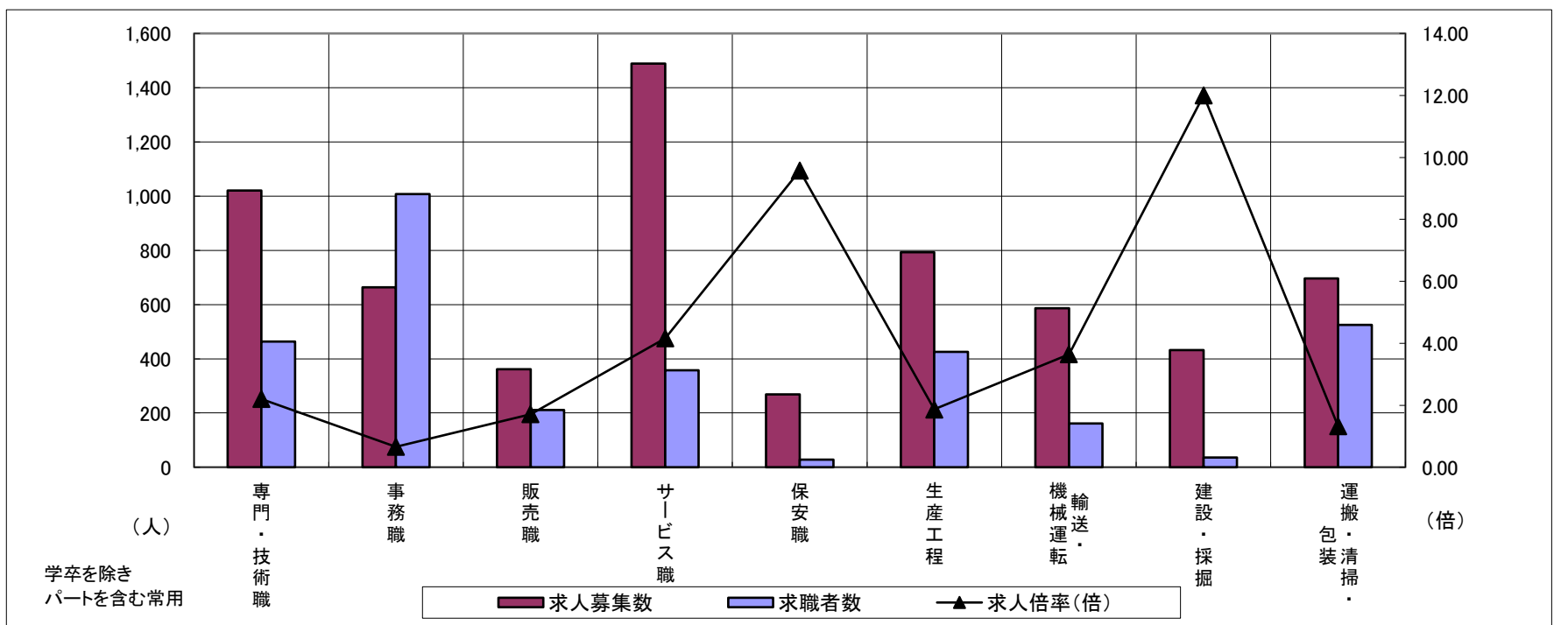

	専門・技術職	事務職	販売職	サービス職	保安職	生産工程	輸送・機械運転	建設・採掘	運搬・清掃・包装	常用計
求人募集数	1,021	664	361	1,489	268	793	587	432	696	6,359
求職者数	464	1,008	211	358	28	425	161	36	525	4,460
求人倍率(倍)	2.20	0.66	1.71	4.16	9.57	1.87	3.65	12.00	1.33	1.43

求人・求職バランスシート

令和5年4月

鈴鹿

職業別	年齢別	合計	常用的フルタイム						合計	常用的パートタイム					
			～24歳	25歳～	35歳～	45歳～	55歳～	65歳～		～24歳	25歳～	35歳～	45歳～	55歳～	65歳～
合計	求人募集数	2,321	321	641	458	528	340	33	1,273	55	169	206	237	342	264
	求職者数	2,086	249	504	373	483	387	90	1,566	62	188	230	265	419	402
	求人倍率	1.11	1.29	1.27	1.23	1.09	0.88	0.37	0.81	0.89	0.90	0.90	0.89	0.82	0.66
専門・技術職	求人募集数	414	25	143	92	88	63	3	223	2	38	55	57	33	38
	求職者数	183	10	57	38	39	33	6	112	1	17	25	26	17	26
	求人倍率	2.26	2.50	2.51	2.42	2.26	1.91	0.50	1.99	2.00	2.24	2.20	2.19	1.94	1.46
事務職	求人募集数	165	26	49	42	31	16	1	136	3	16	25	30	35	27
	求職者数	404	49	97	89	89	66	14	349	8	37	58	68	92	86
	求人倍率	0.41	0.53	0.51	0.47	0.35	0.24	0.07	0.39	0.38	0.43	0.43	0.44	0.38	0.31
販売職	求人募集数	72	11	29	9	13	10	0	85	2	14	16	16	26	11
	求職者数	78	9	24	8	17	16	4	65	1	9	11	11	21	12
	求人倍率	0.92	1.22	1.21	1.13	0.76	0.63	—	1.31	2.00	1.56	1.45	1.45	1.24	0.92
サービス職	求人募集数	255	49	46	46	73	38	3	259	11	34	41	47	79	47
	求職者数	123	21	21	20	33	23	5	134	5	16	19	22	39	33
	求人倍率	2.07	2.33	2.19	2.30	2.21	1.65	0.60	1.93	2.20	2.13	2.16	2.14	2.03	1.42
保安職	求人募集数	103	0	0	13	20	52	18	37	0	0	0	8	12	17
	求職者数	16	0	0	2	3	8	3	10	0	0	0	2	3	5
	求人倍率	6.44	—	—	6.50	6.67	6.50	6.00	3.70	—	—	—	4.00	4.00	3.40
生産工程	求人募集数	605	77	159	132	159	72	6	135	4	21	17	27	44	22
	求職者数	525	60	124	106	141	79	15	121	3	18	14	23	39	24
	求人倍率	1.15	1.28	1.28	1.25	1.13	0.91	0.40	1.12	1.33	1.17	1.21	1.17	1.13	0.92
輸送・機械運転	求人募集数	201	6	25	41	80	43	6	63	0	0	0	11	11	41
	求職者数	107	3	10	17	40	28	9	25	0	0	0	1	4	20
	求人倍率	1.88	2.00	2.50	2.41	2.00	1.54	0.67	2.52	—	—	—	11.00	2.75	2.05
建設・採掘	求人募集数	255	26	83	33	63	43	7	8	0	0	0	2	1	5
	求職者数	27	2	7	3	7	6	2	8	0	0	0	2	1	5
	求人倍率	9.44	13.00	11.86	11.00	9.00	7.17	3.50	1.00	—	—	—	1.00	1.00	1.00
運搬・清掃・包装等	求人募集数	214	27	38	30	45	65	9	300	12	25	40	57	84	82
	求職者数	139	13	18	15	27	50	16	423	16	33	53	76	117	128
	求人倍率	1.54	2.08	2.11	2.00	1.67	1.30	0.56	0.71	0.75	0.76	0.75	0.75	0.72	0.64

- (注) 1 求人募集数・求職者数・求人倍率は、正式にはそれぞれ有効求人数・有効求職者数・有効求人倍率といたします。
 2 求人倍率は、求職者1人あたりの求人募集数を意味しています。
 3 「職業」の合計欄には、「管理職」「農林漁業職」「職業分類不能」を含みます。

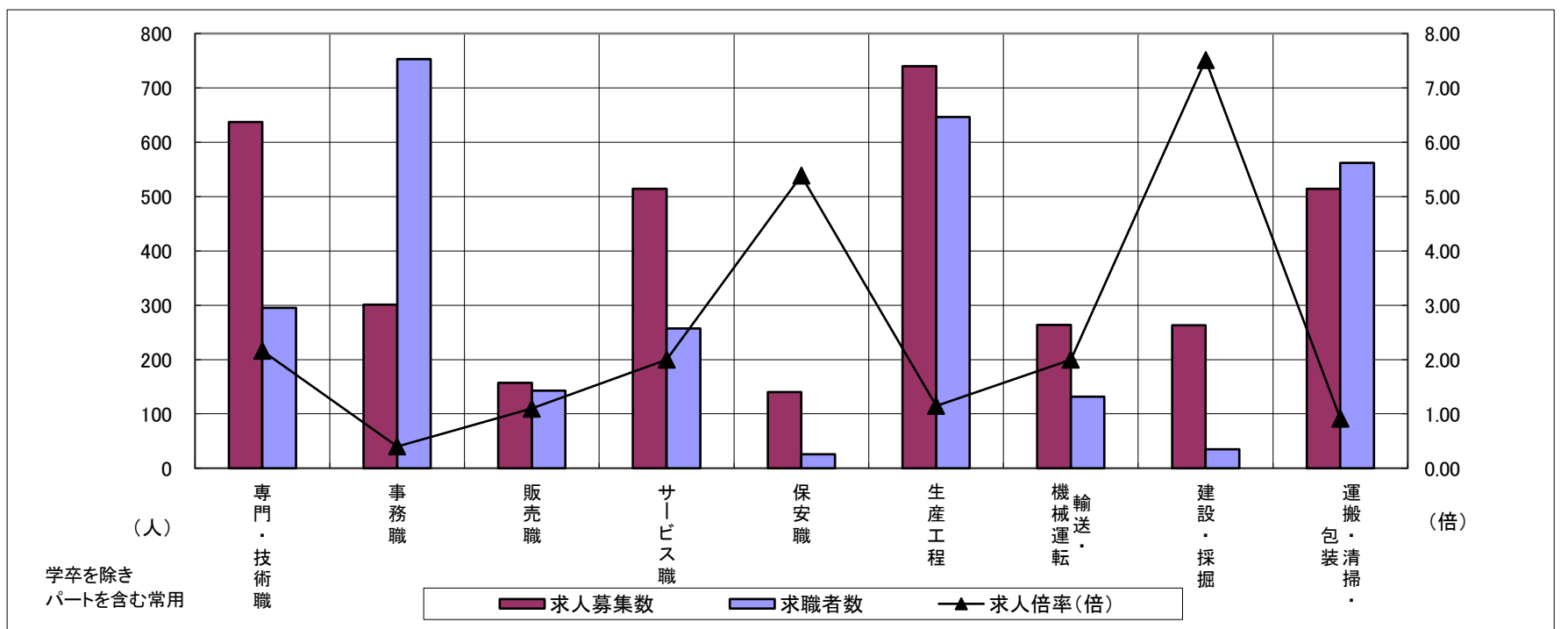

	専門・技術職	事務職	販売職	サービス職	保安職	生産工程	輸送・機械運転	建設・採掘	運搬・清掃・包装	常用計
求人募集数	637	301	157	514	140	740	264	263	514	3,594
求職者数	295	753	143	257	26	646	132	35	562	3,652
求人倍率(倍)	2.16	0.40	1.10	2.00	5.38	1.15	2.00	7.51	0.91	0.98

求人・求職バランスシート

令和5年4月

津

職業別	年齢別	合計	常用的フルタイム						合計	常用的パートタイム					
			～24歳	25歳～	35歳～	45歳～	55歳～	65歳～		～24歳	25歳～	35歳～	45歳～	55歳～	65歳～
合計	求人募集数	3,149	426	902	633	665	437	86	2,148	89	271	384	413	503	488
	求職者数	2,742	300	637	475	612	516	202	1,805	65	199	282	304	426	529
	求人倍率	1.15	1.42	1.42	1.33	1.09	0.85	0.43	1.19	1.37	1.36	1.36	1.36	1.18	0.92
専門・技術職	求人募集数	666	61	214	142	135	100	14	354	5	52	70	45	117	65
	求職者数	350	26	92	65	69	70	28	170	2	22	30	19	56	41
	求人倍率	1.90	2.35	2.33	2.18	1.96	1.43	0.50	2.08	2.50	2.36	2.33	2.37	2.09	1.59
事務職	求人募集数	348	52	109	72	63	43	9	316	11	32	73	68	69	63
	求職者数	675	82	173	126	133	122	39	457	14	42	95	89	104	113
	求人倍率	0.52	0.63	0.63	0.57	0.47	0.35	0.23	0.69	0.79	0.76	0.77	0.76	0.66	0.56
販売職	求人募集数	204	22	75	57	31	17	2	230	7	15	41	40	83	44
	求職者数	97	8	27	22	19	16	5	72	2	4	11	11	26	18
	求人倍率	2.10	2.75	2.78	2.59	1.63	1.06	0.40	3.19	3.50	3.75	3.73	3.64	3.19	2.44
サービス職	求人募集数	467	53	105	104	120	77	8	643	27	76	90	143	152	155
	求職者数	205	19	38	39	53	42	14	174	6	17	20	32	39	60
	求人倍率	2.28	2.79	2.76	2.67	2.26	1.83	0.57	3.70	4.50	4.47	4.50	4.47	3.90	2.58
保安職	求人募集数	266	23	0	47	48	72	76	102	0	9	0	0	9	84
	求職者数	20	1	0	2	4	6	7	12	0	1	0	0	1	10
	求人倍率	13.30	23.00	—	23.50	12.00	12.00	10.86	8.50	—	9.00	—	—	9.00	8.40
生産工程	求人募集数	339	62	93	73	89	18	4	108	7	25	24	26	14	12
	求職者数	311	46	69	59	96	26	15	82	5	17	16	18	11	15
	求人倍率	1.09	1.35	1.35	1.24	0.93	0.69	0.27	1.32	1.40	1.47	1.50	1.44	1.27	0.80
輸送・機械運転	求人募集数	255	3	35	49	85	71	12	78	0	0	0	8	27	43
	求職者数	115	1	11	16	34	37	16	32	0	0	0	2	10	20
	求人倍率	2.22	3.00	3.18	3.06	2.50	1.92	0.75	2.44	—	—	—	4.00	2.70	2.15
建設・採掘	求人募集数	397	34	115	45	103	77	23	13	0	0	6	0	2	5
	求職者数	34	2	7	3	9	8	5	8	0	0	2	0	2	4
	求人倍率	11.68	17.00	16.43	15.00	11.44	9.63	4.60	1.63	—	—	3.00	—	1.00	1.25
運搬・清掃・包装等	求人募集数	170	22	36	30	39	34	9	279	10	23	44	57	56	89
	求職者数	279	28	46	39	69	71	26	328	11	25	47	61	66	118
	求人倍率	0.61	0.79	0.78	0.77	0.57	0.48	0.35	0.85	0.91	0.92	0.94	0.93	0.85	0.75

- (注) 1 求人募集数・求職者数・求人倍率は、正式にはそれぞれ有効求人数・有効求職者数・有効求人倍率といいます。
 2 求人倍率は、求職者1人あたりの求人募集数を意味しています。
 3 「職業」の合計欄には、「管理職」「農林漁業職」「職業分類不能」を含みます。

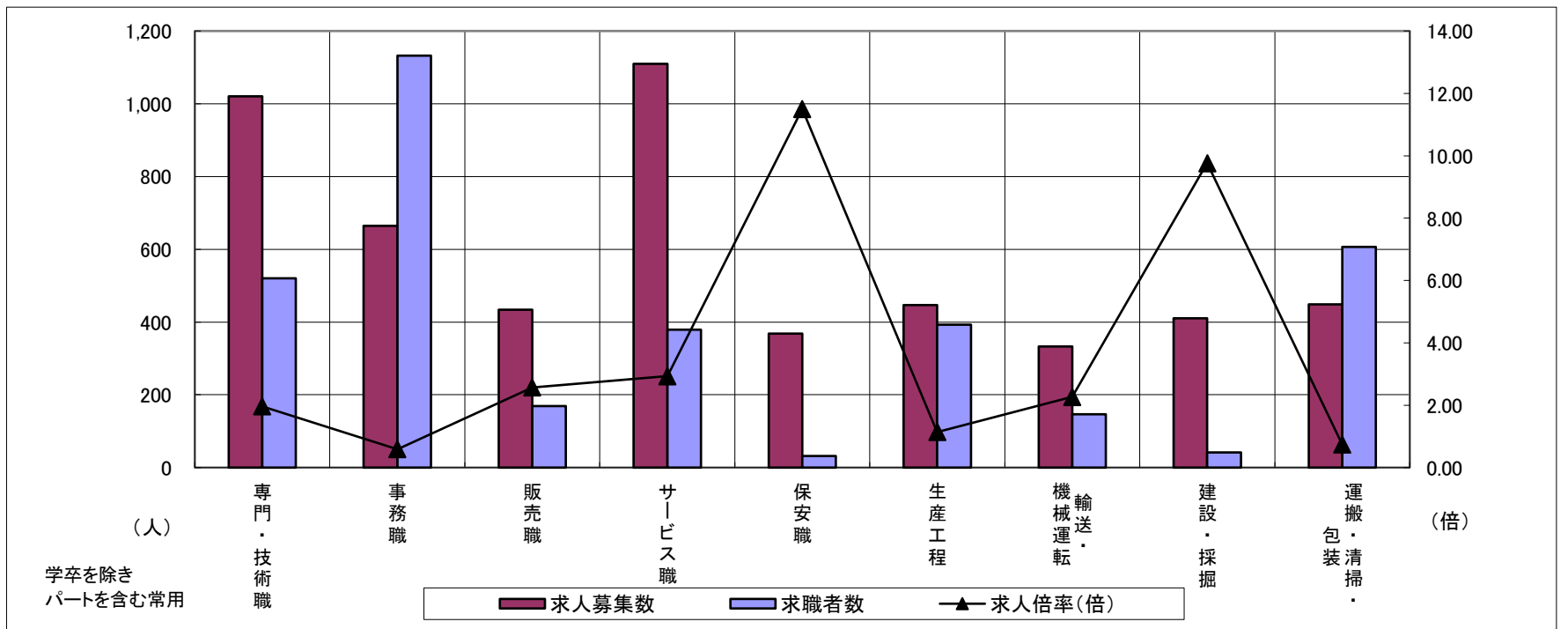

	専門・技術職	事務職	販売職	サービス職	保安職	生産工程	輸送・機械運転	建設・採掘	運搬・清掃・包装	常用計
求人募集数	1,020	664	434	1,110	368	447	333	410	449	5,297
求職者数	520	1,132	169	379	32	393	147	42	607	4,547
求人倍率(倍)	1.96	0.59	2.57	2.93	11.50	1.14	2.27	9.76	0.74	1.16

求人・求職バランスシート

令和5年4月

松阪

職業別	年齢別	合計	常用的フルタイム						合計	常用的パートタイム					
			～24歳	25歳～	35歳～	45歳～	55歳～	65歳～		～24歳	25歳～	35歳～	45歳～	55歳～	65歳～
合計	求人募集数	2,061	309	553	471	387	302	39	1,239	42	139	180	252	340	286
	求職者数	1,921	224	401	366	401	401	128	1,434	43	141	183	256	391	420
	求人倍率	1.07	1.38	1.38	1.29	0.97	0.75	0.30	0.86	0.98	0.99	0.98	0.98	0.87	0.68
専門・技術職	求人募集数	410	31	147	100	72	54	6	187	0	24	30	37	65	31
	求職者数	187	12	57	40	33	34	11	131	0	15	19	23	47	27
	求人倍率	2.19	2.58	2.58	2.50	2.18	1.59	0.55	1.43	—	1.60	1.58	1.61	1.38	1.15
事務職	求人募集数	168	39	52	37	25	14	1	100	2	13	16	25	28	16
	求職者数	348	58	77	60	76	60	17	235	3	25	32	48	68	59
	求人倍率	0.48	0.67	0.68	0.62	0.33	0.23	0.06	0.43	0.67	0.52	0.50	0.52	0.41	0.27
販売職	求人募集数	177	43	54	25	36	18	1	90	9	5	11	25	27	13
	求職者数	69	11	14	7	19	14	4	45	4	2	5	11	14	9
	求人倍率	2.57	3.91	3.86	3.57	1.89	1.29	0.25	2.00	2.25	2.50	2.20	2.27	1.93	1.44
サービス職	求人募集数	303	57	60	66	51	59	10	528	21	54	70	104	150	129
	求職者数	153	25	26	29	26	36	11	139	5	13	17	25	38	41
	求人倍率	1.98	2.28	2.31	2.28	1.96	1.64	0.91	3.80	4.20	4.15	4.12	4.16	3.95	3.15
保安職	求人募集数	131	15	23	7	23	38	25	48	0	0	0	0	0	48
	求職者数	18	2	3	1	3	5	4	5	0	0	0	0	0	5
	求人倍率	7.28	7.50	7.67	7.00	7.67	7.60	6.25	9.60	—	—	—	—	—	9.60
生産工程	求人募集数	392	56	110	114	79	31	2	92	10	16	18	24	13	11
	求職者数	351	37	73	83	93	54	11	95	9	15	16	22	15	18
	求人倍率	1.12	1.51	1.51	1.37	0.85	0.57	0.18	0.97	1.11	1.07	1.13	1.09	0.87	0.61
輸送・機械運転	求人募集数	168	6	18	35	55	50	4	35	0	2	5	0	11	17
	求職者数	80	2	5	11	24	27	11	31	0	1	2	0	6	22
	求人倍率	2.10	3.00	3.60	3.18	2.29	1.85	0.36	1.13	—	2.00	2.50	—	1.83	0.77
建設・採掘	求人募集数	174	24	47	28	29	36	10	2	0	0	0	0	1	1
	求職者数	31	3	6	4	5	8	5	2	0	0	0	0	1	1
	求人倍率	5.61	8.00	7.83	7.00	5.80	4.50	2.00	1.00	—	—	—	—	1.00	1.00
運搬・清掃・包装等	求人募集数	86	10	14	22	15	20	5	143	6	15	18	31	34	39
	求職者数	155	10	14	26	30	49	26	280	10	25	30	50	66	99
	求人倍率	0.55	1.00	1.00	0.85	0.50	0.41	0.19	0.51	0.60	0.60	0.60	0.62	0.52	0.39

- (注) 1 求人募集数・求職者数・求人倍率は、正式にはそれぞれ有効求人数・有効求職者数・有効求人倍率といたします。
 2 求人倍率は、求職者1人あたりの求人募集数を意味しています。
 3 「職業」の合計欄には、「管理職」「農林漁業職」「職業分類不能」を含みます。

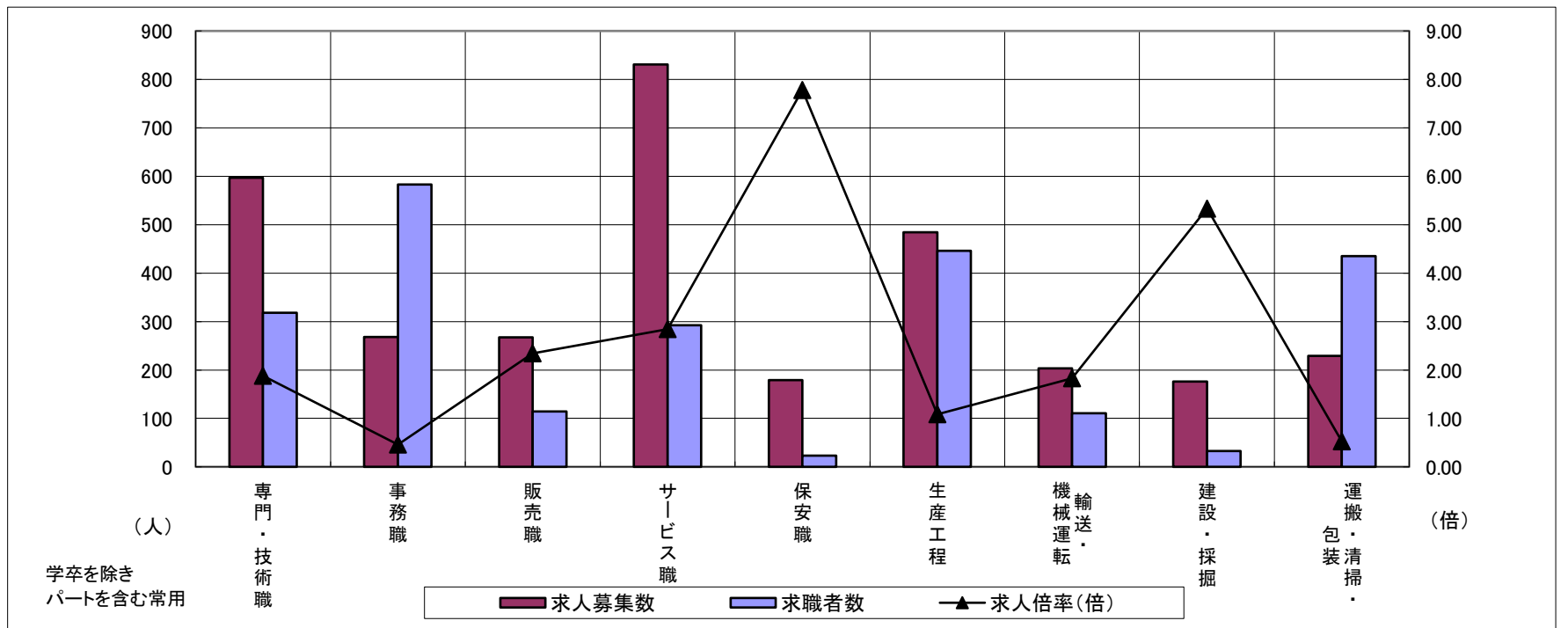

	専門・技術職	事務職	販売職	サービス職	保安職	生産工程	輸送・機械運転	建設・採掘	運搬・清掃・包装	常用計
求人募集数	597	268	267	831	179	484	203	176	229	3,300
求職者数	318	583	114	292	23	446	111	33	435	3,355
求人倍率(倍)	1.88	0.46	2.34	2.85	7.78	1.09	1.83	5.33	0.53	0.98

求人・求職バランスシート

令和5年4月

伊勢

職業別	年齢別	合計	常用的フルタイム						合計	常用的パートタイム					
			～24歳	25歳～	35歳～	45歳～	55歳～	65歳～		～24歳	25歳～	35歳～	45歳～	55歳～	65歳～
合計	求人募集数	2,078	335	439	388	509	367	40	1,623	62	180	217	284	493	387
	求職者数	1,597	200	262	255	397	376	107	1,319	43	125	150	199	402	400
	求人倍率	1.30	1.68	1.68	1.52	1.28	0.98	0.37	1.23	1.44	1.44	1.45	1.43	1.23	0.97
専門・技術職	求人募集数	487	35	116	111	138	77	10	200	2	30	58	28	54	28
	求職者数	188	11	37	37	51	38	14	130	1	17	33	16	37	26
	求人倍率	2.59	3.18	3.14	3.00	2.71	2.03	0.71	1.54	2.00	1.76	1.76	1.75	1.46	1.08
事務職	求人募集数	189	36	46	37	43	25	2	136	6	21	24	28	33	24
	求職者数	359	52	67	66	94	67	13	237	9	33	37	44	60	54
	求人倍率	0.53	0.69	0.69	0.56	0.46	0.37	0.15	0.57	0.67	0.64	0.65	0.64	0.55	0.44
販売職	求人募集数	122	13	38	25	22	21	3	124	4	11	15	33	29	32
	求職者数	83	6	17	13	19	22	6	77	2	6	8	17	17	27
	求人倍率	1.47	2.17	2.24	1.92	1.16	0.95	0.50	1.61	2.00	1.83	1.88	1.94	1.71	1.19
サービス職	求人募集数	533	102	86	94	151	90	10	653	10	56	56	106	271	154
	求職者数	150	25	21	23	38	34	9	158	2	11	11	21	66	47
	求人倍率	3.55	4.08	4.10	4.09	3.97	2.65	1.11	4.13	5.00	5.09	5.09	5.05	4.11	3.28
保安職	求人募集数	105	0	22	0	33	44	6	59	0	0	6	0	20	33
	求職者数	11	0	2	0	3	4	2	9	0	0	1	0	3	5
	求人倍率	9.55	—	11.00	—	11.00	11.00	3.00	6.56	—	—	6.00	—	6.67	6.60
生産工程	求人募集数	251	58	62	49	56	25	1	103	6	6	15	26	35	15
	求職者数	187	29	31	31	57	34	5	68	3	3	7	16	25	14
	求人倍率	1.34	2.00	2.00	1.58	0.98	0.74	0.20	1.51	2.00	2.00	2.14	1.63	1.40	1.07
輸送・機械運転	求人募集数	104	2	11	11	34	44	2	44	0	8	0	0	13	23
	求職者数	68	1	5	5	18	30	9	19	0	2	0	0	5	12
	求人倍率	1.53	2.00	2.20	2.20	1.89	1.47	0.22	2.32	—	4.00	—	—	2.60	1.92
建設・採掘	求人募集数	147	32	26	13	24	50	2	2	0	0	1	1	0	0
	求職者数	43	6	5	3	7	20	2	8	0	0	1	1	1	5
	求人倍率	3.42	5.33	5.20	4.33	3.43	2.50	1.00	0.25	—	—	1.00	1.00	—	—
運搬・清掃・包装等	求人募集数	91	9	9	19	26	21	7	290	13	22	33	35	89	98
	求職者数	137	8	8	20	41	39	21	317	12	20	29	31	92	133
	求人倍率	0.66	1.13	1.13	0.95	0.63	0.54	0.33	0.91	1.08	1.10	1.14	1.13	0.97	0.74

- (注) 1 求人募集数・求職者数・求人倍率は、正式にはそれぞれ有効求人数・有効求職者数・有効求人倍率といいます。
 2 求人倍率は、求職者1人あたりの求人募集数を意味しています。
 3 「職業」の合計欄には、「管理職」「農林漁業職」「職業分類不能」を含みます。

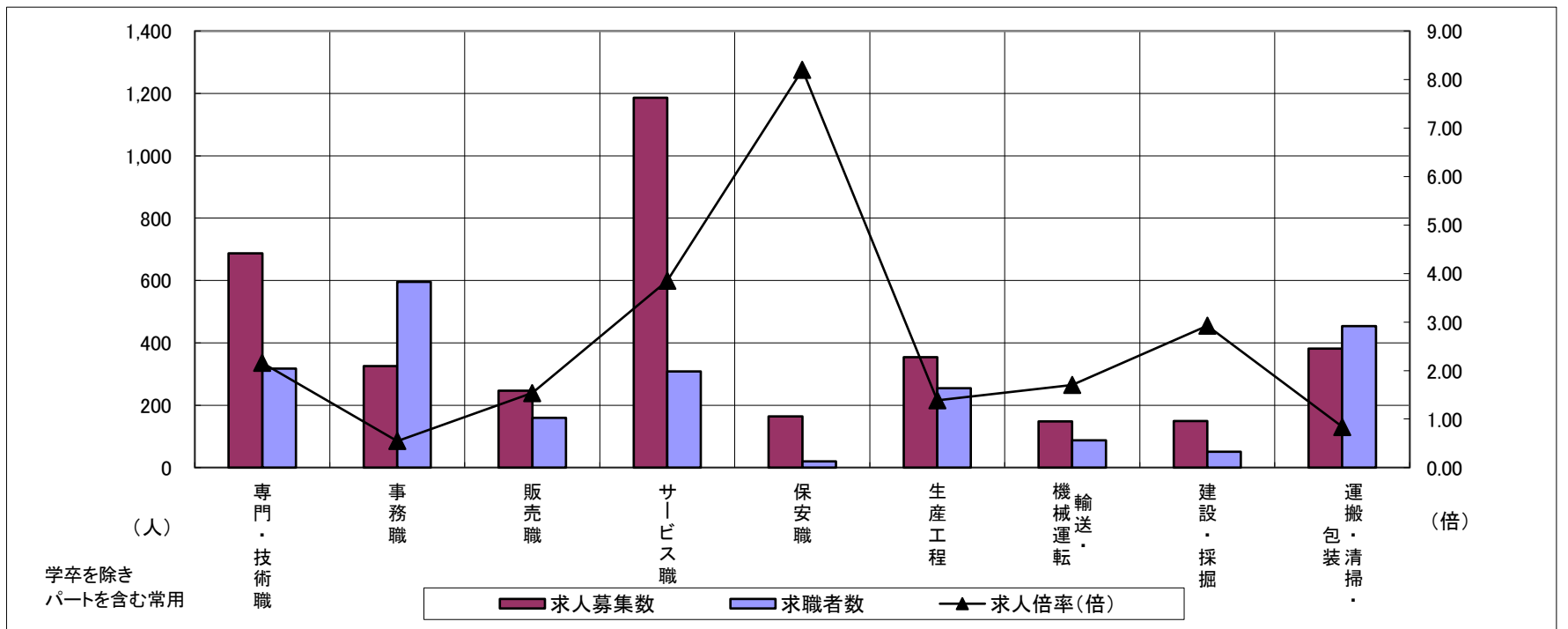

	専門・技術職	事務職	販売職	サービス職	保安職	生産工程	輸送・機械運転	建設・採掘	運搬・清掃・包装	常用計
求人募集数	687	325	246	1,186	164	354	148	149	381	3,701
求職者数	318	596	160	308	20	255	87	51	454	2,916
求人倍率(倍)	2.16	0.55	1.54	3.85	8.20	1.39	1.70	2.92	0.84	1.27

求人・求職バランスシート

令和5年4月

伊賀

職業別	年齢別	合計	常用的フルタイム						合計	常用的パートタイム					
			～24歳	25歳～	35歳～	45歳～	55歳～	65歳～		～24歳	25歳～	35歳～	45歳～	55歳～	65歳～
合計	求人募集数	1,451	195	447	335	259	188	27	1,011	38	123	173	154	270	253
	求職者数	1,467	147	337	265	305	286	127	1,398	40	131	183	164	374	506
	求人倍率	0.99	1.33	1.33	1.26	0.85	0.66	0.21	0.72	0.95	0.94	0.95	0.94	0.72	0.50
専門・技術職	求人募集数	316	45	117	41	55	53	5	150	4	26	33	15	44	28
	求職者数	164	19	49	18	28	38	12	98	2	14	18	8	30	26
	求人倍率	1.93	2.37	2.39	2.28	1.96	1.39	0.42	1.53	2.00	1.86	1.83	1.88	1.47	1.08
事務職	求人募集数	158	25	53	41	21	16	2	88	3	10	18	20	20	17
	求職者数	356	44	93	75	61	62	21	255	8	24	43	48	61	71
	求人倍率	0.44	0.57	0.57	0.55	0.34	0.26	0.10	0.35	0.38	0.42	0.42	0.42	0.33	0.24
販売職	求人募集数	48	11	11	12	9	4	1	45	1	5	5	8	18	8
	求職者数	49	7	7	8	15	9	3	63	1	5	5	7	27	18
	求人倍率	0.98	1.57	1.57	1.50	0.60	0.44	0.33	0.71	1.00	1.00	1.00	1.14	0.67	0.44
サービス職	求人募集数	175	17	49	20	49	38	2	295	9	28	60	39	88	71
	求職者数	91	8	23	9	26	22	3	166	4	12	26	17	49	58
	求人倍率	1.92	2.13	2.13	2.22	1.88	1.73	0.67	1.78	2.25	2.33	2.31	2.29	1.80	1.22
保安職	求人募集数	31	0	3	0	3	7	18	52	2	1	0	0	0	49
	求職者数	16	0	1	0	1	2	12	10	0	0	0	0	0	10
	求人倍率	1.94	—	3.00	—	3.00	3.50	1.50	5.20	—	—	—	—	—	4.90
生産工程	求人募集数	405	65	124	128	57	29	2	135	3	27	33	17	37	18
	求職者数	185	22	42	47	41	28	5	50	1	8	10	5	15	11
	求人倍率	2.19	2.95	2.95	2.72	1.39	1.04	0.40	2.70	3.00	3.38	3.30	3.40	2.47	1.64
輸送・機械運転	求人募集数	158	5	27	46	51	25	4	31	0	0	0	3	18	10
	求職者数	91	2	11	19	30	18	11	41	0	0	0	1	12	28
	求人倍率	1.74	2.50	2.45	2.42	1.70	1.39	0.36	0.76	—	—	—	3.00	1.50	0.36
建設・採掘	求人募集数	45	0	18	7	9	8	3	4	0	0	0	0	0	4
	求職者数	25	0	5	2	5	7	6	1	0	0	0	0	0	1
	求人倍率	1.80	—	3.60	3.50	1.80	1.14	0.50	4.00	—	—	—	—	—	4.00
運搬・清掃・包装等	求人募集数	94	8	22	29	18	14	3	189	8	20	28	36	49	48
	求職者数	205	11	31	44	47	49	23	350	12	29	39	51	92	127
	求人倍率	0.46	0.73	0.71	0.66	0.38	0.29	0.13	0.54	0.67	0.69	0.72	0.71	0.53	0.38

- (注) 1 求人募集数・求職者数・求人倍率は、正式にはそれぞれ有効求人数・有効求職者数・有効求人倍率といえます。
 2 求人倍率は、求職者1人あたりの求人募集数を意味しています。
 3 「職業」の合計欄には、「管理職」「農林漁業職」「職業分類不能」を含みます。

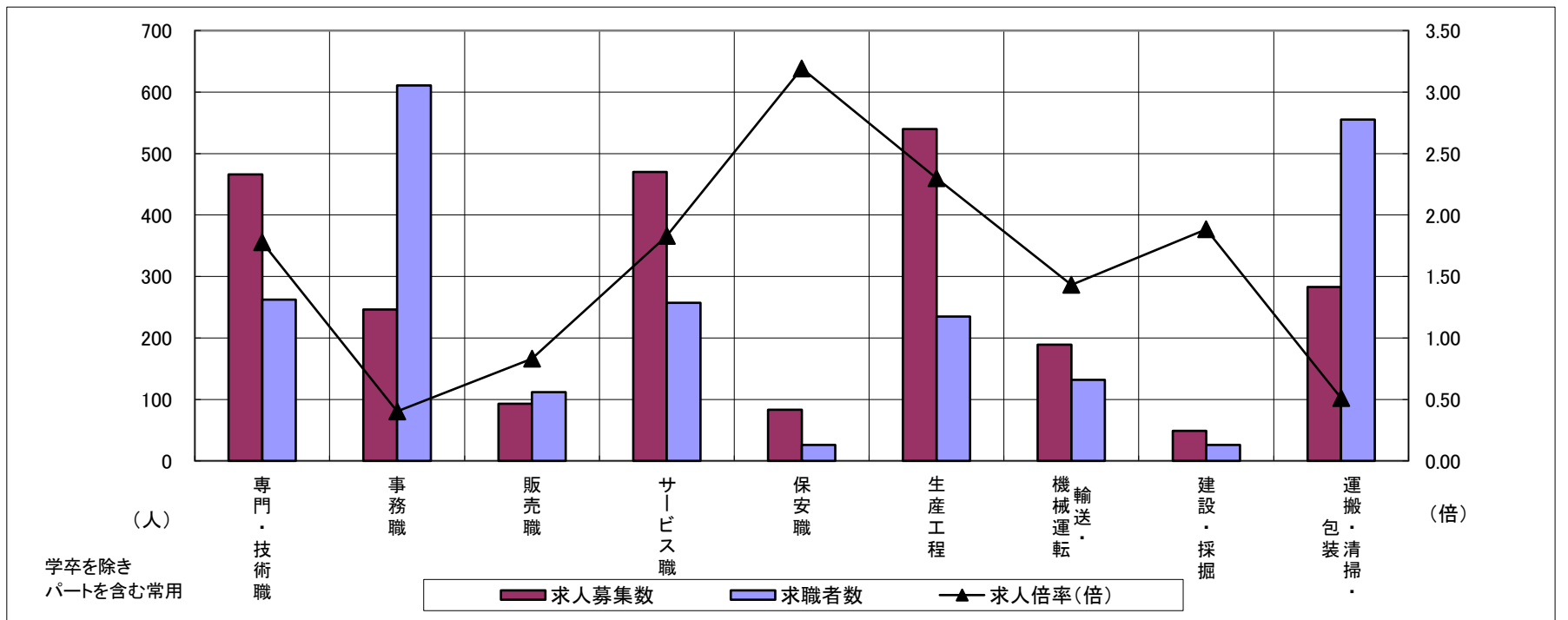

	専門・技術職	事務職	販売職	サービス職	保安職	生産工程	輸送・機械運転	建設・採掘	運搬・清掃・包装	常用計
求人募集数	466	246	93	470	83	540	189	49	283	2,462
求職者数	262	611	112	257	26	235	132	26	555	2,865
求人倍率(倍)	1.78	0.40	0.83	1.83	3.19	2.30	1.43	1.88	0.51	0.86

求人・求職バランスシート

令和5年4月

尾鷲

職業別	年齢別	合計	常用的フルタイム						合計	常用的パートタイム					
			～24歳	25歳～	35歳～	45歳～	55歳～	65歳～		～24歳	25歳～	35歳～	45歳～	55歳～	65歳～
合計	求人募集数	340	51	64	50	97	70	8	277	8	30	24	35	81	99
	求職者数	196	24	30	24	55	50	13	223	6	23	19	27	65	83
	求人倍率	1.73	2.13	2.13	2.08	1.76	1.40	0.62	1.24	1.33	1.30	1.26	1.30	1.25	1.19
専門・技術職	求人募集数	85	5	32	11	15	22	0	23	1	1	3	3	7	8
	求職者数	18	1	6	2	3	6	0	18	1	1	2	2	5	7
	求人倍率	4.72	5.00	5.33	5.50	5.00	3.67	—	1.28	1.00	1.00	1.50	1.50	1.40	1.14
事務職	求人募集数	28	3	8	5	8	4	0	31	0	5	3	5	10	8
	求職者数	50	4	10	7	17	12	0	45	0	6	4	7	15	13
	求人倍率	0.56	0.75	0.80	0.71	0.47	0.33	—	0.69	—	0.83	0.75	0.71	0.67	0.62
販売職	求人募集数	11	5	2	0	2	2	0	65	7	0	0	7	22	29
	求職者数	11	4	2	0	2	2	1	9	1	0	0	1	3	4
	求人倍率	1.00	1.25	1.00	—	1.00	1.00	—	7.22	7.00	—	—	7.00	7.33	7.25
サービス職	求人募集数	56	20	3	7	10	16	0	87	3	12	16	9	30	17
	求職者数	18	6	1	2	3	6	0	29	1	4	5	3	10	6
	求人倍率	3.11	3.33	3.00	3.50	3.33	2.67	—	3.00	3.00	3.00	3.20	3.00	3.00	2.83
保安職	求人募集数	5	0	0	0	0	0	5	0	0	0	0	0	0	0
	求職者数	1	0	0	0	0	0	1	3	0	0	0	1	0	2
	求人倍率	5.00	—	—	—	—	—	5.00	—	—	—	—	—	—	—
生産工程	求人募集数	56	5	5	21	14	9	2	49	3	11	3	8	5	19
	求職者数	12	1	1	4	3	2	1	18	1	4	1	3	2	7
	求人倍率	4.67	5.00	5.00	5.25	4.67	4.50	2.00	2.72	3.00	2.75	3.00	2.67	2.50	2.71
輸送・機械運転	求人募集数	20	0	0	4	11	4	1	3	0	0	0	0	1	2
	求職者数	13	0	0	2	6	3	2	11	0	0	0	0	5	6
	求人倍率	1.54	—	—	2.00	1.83	1.33	0.50	0.27	—	—	—	—	0.20	0.33
建設・採掘	求人募集数	46	4	2	2	15	19	4	0	0	0	0	0	0	0
	求職者数	7	0	0	0	2	3	2	2	0	0	0	0	0	2
	求人倍率	6.57	—	—	—	7.50	6.33	2.00	—	—	—	—	—	—	—
運搬・清掃・包装等	求人募集数	22	3	3	0	6	9	1	17	0	0	1	1	7	8
	求職者数	26	2	2	0	7	11	4	39	0	1	3	2	15	18
	求人倍率	0.85	1.50	1.50	—	0.86	0.82	0.25	0.44	—	—	0.33	0.50	0.47	0.44

- (注) 1 求人募集数・求職者数・求人倍率は、正式にはそれぞれ有効求人数・有効求職者数・有効求人倍率といたします。
 2 求人倍率は、求職者1人あたりの求人募集数を意味しています。
 3 「職業」の合計欄には、「管理職」「農林漁業職」「職業分類不能」を含みます。

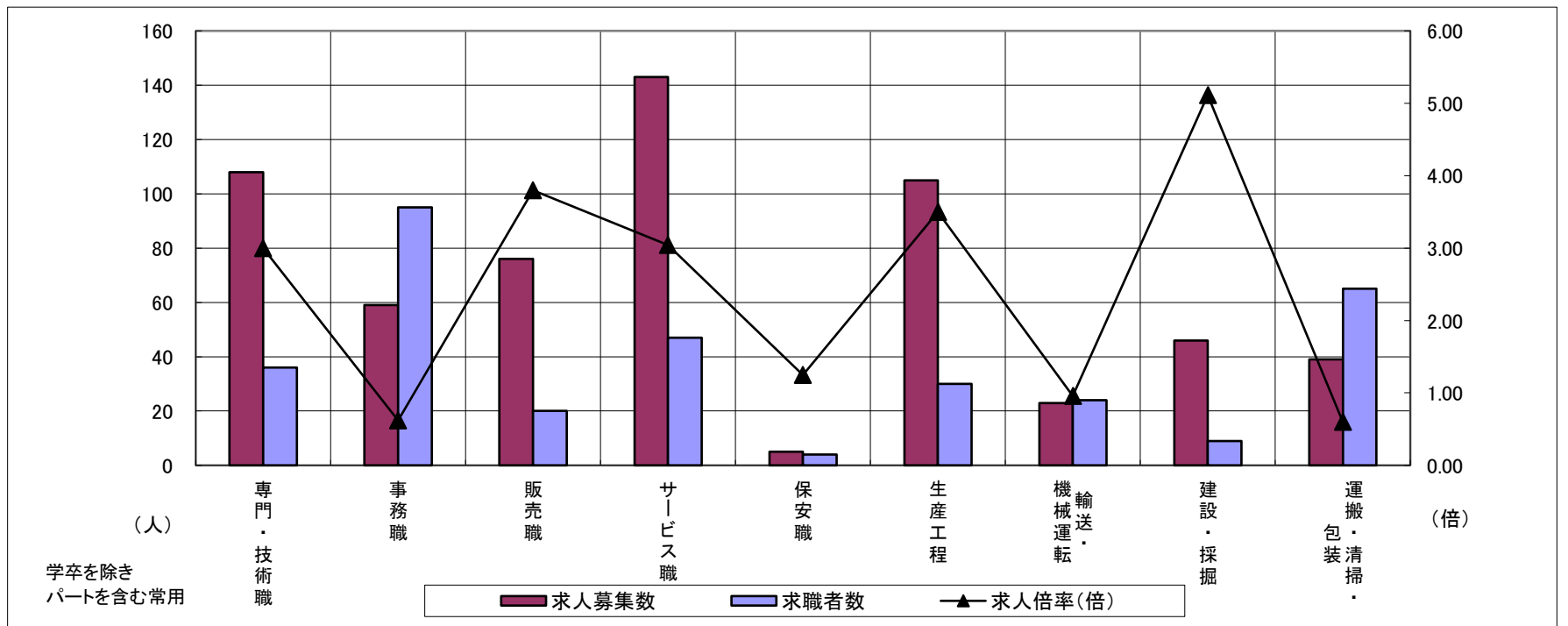

	専門・技術職	事務職	販売職	サービス職	保安職	生産工程	輸送・機械運転	建設・採掘	運搬・清掃・包装	常用計
求人募集数	108	59	76	143	5	105	23	46	39	617
求職者数	36	95	20	47	4	30	24	9	65	419
求人倍率(倍)	3.00	0.62	3.80	3.04	1.25	3.50	0.96	5.11	0.60	1.47

求人・求職バランスシート

令和5年4月

熊野

職業別	年齢別	合計	常用的フルタイム						合計	常用的パートタイム					
			～24歳	25歳～	35歳～	45歳～	55歳～	65歳～		～24歳	25歳～	35歳～	45歳～	55歳～	65歳～
合計	求人募集数	315	42	69	65	59	64	16	255	10	32	41	42	70	60
	求職者数	230	24	39	38	41	60	28	232	8	27	34	35	64	64
	求人倍率	1.37	1.75	1.77	1.71	1.44	1.07	0.57	1.10	1.25	1.19	1.21	1.20	1.09	0.94
専門・技術職	求人募集数	63	6	12	20	16	9	0	21	0	2	5	5	6	3
	求職者数	23	2	4	7	6	4	0	16	0	1	3	3	5	4
	求人倍率	2.74	3.00	3.00	2.86	2.67	2.25	—	1.31	—	2.00	1.67	1.67	1.20	0.75
事務職	求人募集数	19	2	4	5	4	3	1	17	0	2	5	4	4	2
	求職者数	61	6	14	15	11	11	4	41	1	5	11	8	10	6
	求人倍率	0.31	0.33	0.29	0.33	0.36	0.27	0.25	0.41	—	0.40	0.45	0.50	0.40	0.33
販売職	求人募集数	19	3	7	2	3	4	0	17	3	2	3	4	5	0
	求職者数	15	2	4	1	2	5	1	20	3	2	4	4	7	0
	求人倍率	1.27	1.50	1.75	2.00	1.50	0.80	—	0.85	1.00	1.00	0.75	1.00	0.71	—
サービス職	求人募集数	57	8	14	6	14	12	3	111	4	14	29	14	35	15
	求職者数	23	3	5	2	5	6	2	32	1	4	8	4	10	5
	求人倍率	2.48	2.67	2.80	3.00	2.80	2.00	1.50	3.47	4.00	3.50	3.63	3.50	3.50	3.00
保安職	求人募集数	14	0	0	0	3	6	5	9	2	2	2	2	1	0
	求職者数	5	0	0	0	1	2	2	0	0	0	0	0	0	0
	求人倍率	2.80	—	—	—	3.00	3.00	2.50	—	—	—	—	—	—	—
生産工程	求人募集数	67	23	9	13	12	8	2	19	0	5	1	5	5	3
	求職者数	16	5	2	3	3	2	1	12	0	3	1	3	3	2
	求人倍率	4.19	4.60	4.50	4.33	4.00	4.00	2.00	1.58	—	1.67	1.00	1.67	1.67	1.50
輸送・機械運転	求人募集数	12	0	3	0	0	8	1	2	1	0	0	0	0	1
	求職者数	12	0	2	0	0	8	2	2	0	0	0	0	0	2
	求人倍率	1.00	—	1.50	—	—	1.00	0.50	1.00	—	—	—	—	—	0.50
建設・採掘	求人募集数	36	9	8	0	7	9	3	0	0	0	0	0	0	0
	求職者数	13	1	1	0	2	6	3	2	0	0	0	0	1	1
	求人倍率	2.77	9.00	8.00	—	3.50	1.50	1.00	—	—	—	—	—	—	—
運搬・清掃・包装等	求人募集数	11	1	2	2	2	2	2	54	2	7	2	6	18	19
	求職者数	24	1	2	2	3	7	9	65	2	7	2	6	22	26
	求人倍率	0.46	1.00	1.00	1.00	0.67	0.29	0.22	0.83	1.00	1.00	1.00	1.00	0.82	0.73

- (注) 1 求人募集数・求職者数・求人倍率は、正式にはそれぞれ有効求人数・有効求職者数・有効求人倍率といいます。
 2 求人倍率は、求職者1人あたりの求人募集数を意味しています。
 3 「職業」の合計欄には、「管理職」「農林漁業職」「職業分類不能」を含みます。

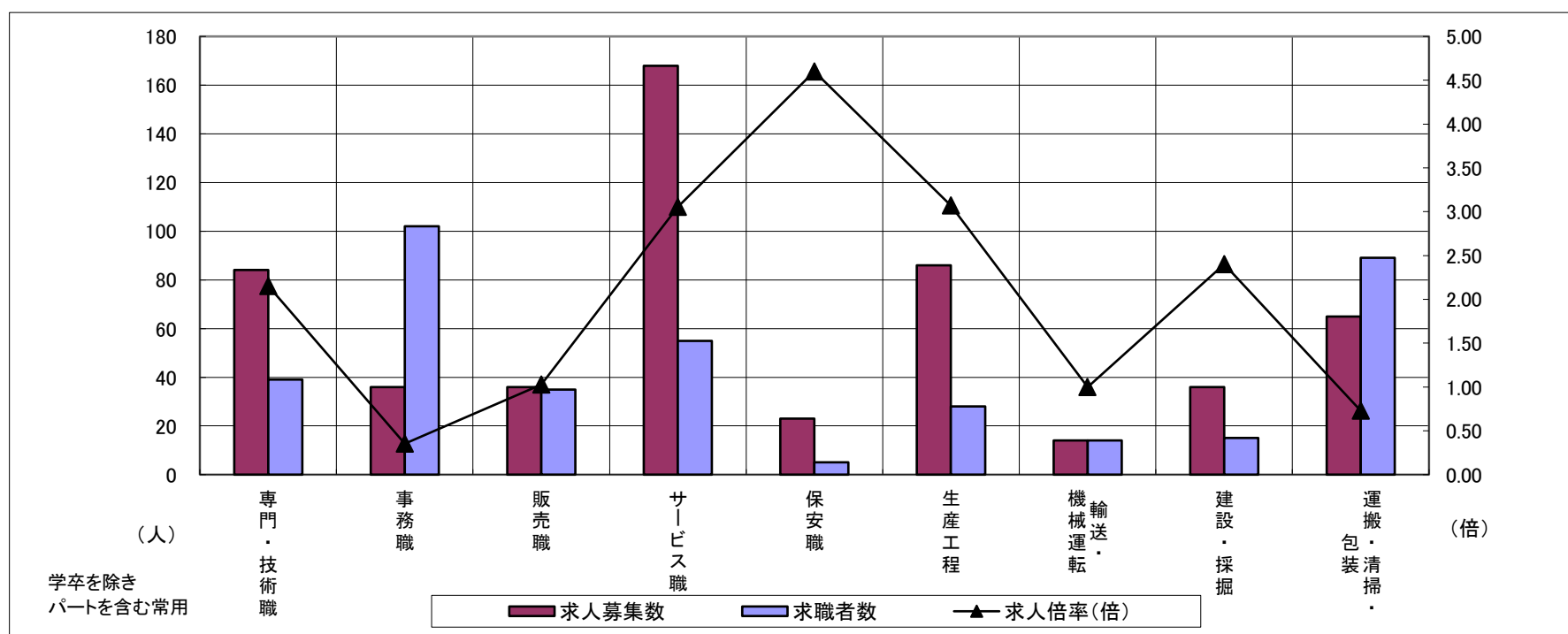

	専門・技術職	事務職	販売職	サービス職	保安職	生産工程	輸送・機械運転	建設・採掘	運搬・清掃・包装	常用計
求人募集数	84	36	36	168	23	86	14	36	65	570
求職者数	39	102	35	55	5	28	14	15	89	462
求人倍率(倍)	2.15	0.35	1.03	3.05	4.60	3.07	1.00	2.40	0.73	1.23

求人・求職バランスシート

令和5年4月

北勢地域

職業別	年齢別	合計	常用的フルタイム						合計	常用的パートタイム					
			～24歳	25歳～	35歳～	45歳～	55歳～	65歳～		～24歳	25歳～	35歳～	45歳～	55歳～	65歳～
合計	求人募集数	8,101	1,287	2,435	1,698	1,629	1,052	130	3,595	198	619	743	859	1,176	1,151
	求職者数	5,948	804	1,538	1,124	1,355	1,127	309	3,445	182	565	685	791	1,222	1,486
	求人倍率	1.36	1.60	1.58	1.51	1.20	0.93	0.42	1.04	1.09	1.10	1.08	1.09	0.96	0.77
専門・技術職	求人募集数	1,443	130	555	318	265	175	16	605	9	146	170	144	136	161
	求職者数	658	54	233	137	127	107	31	288	5	66	78	67	72	116
	求人倍率	2.19	2.41	2.38	2.32	2.09	1.64	0.52	2.10	1.80	2.21	2.18	2.15	1.89	1.39
事務職	求人募集数	670	115	225	149	118	63	7	459	14	73	113	129	130	103
	求職者数	1,277	176	348	262	283	208	61	777	23	114	178	208	254	260
	求人倍率	0.52	0.65	0.65	0.57	0.42	0.30	0.11	0.59	0.61	0.64	0.63	0.62	0.51	0.40
販売職	求人募集数	508	88	174	122	71	53	6	198	10	33	30	51	74	47
	求職者数	279	38	77	54	56	54	20	162	8	26	23	41	64	49
	求人倍率	1.82	2.32	2.26	2.26	1.27	0.98	0.30	1.22	1.25	1.27	1.30	1.24	1.16	0.96
サービス職	求人募集数	1,150	197	271	256	282	144	17	1,108	81	198	242	247	340	333
	求職者数	389	60	82	75	104	68	22	325	22	56	69	70	108	127
	求人倍率	2.96	3.28	3.30	3.41	2.71	2.12	0.77	3.41	3.68	3.54	3.51	3.53	3.15	2.62
保安職	求人募集数	282	21	6	38	76	141	56	42	0	0	0	21	21	58
	求職者数	33	1	2	4	7	19	8	10	0	0	0	5	5	20
	求人倍率	8.55	21.00	3.00	9.50	10.86	7.42	7.00	4.20	—	—	—	4.20	4.20	2.90
生産工程	求人募集数	1,709	303	545	401	325	135	9	350	22	64	62	109	93	69
	求職者数	1,144	163	301	246	284	150	28	221	12	40	36	64	69	60
	求人倍率	1.49	1.86	1.81	1.63	1.14	0.90	0.32	1.58	1.83	1.60	1.72	1.70	1.35	1.15
輸送・機械運転	求人募集数	825	25	124	185	258	233	33	81	0	0	0	21	60	121
	求職者数	268	7	29	43	90	99	28	26	0	0	0	3	23	73
	求人倍率	3.08	3.57	4.28	4.30	2.87	2.35	1.18	3.12	—	—	—	7.00	2.61	1.66
建設・採掘	求人募集数	770	89	221	99	160	201	18	11	0	4	0	4	3	10
	求職者数	64	6	15	8	15	20	4	10	0	2	0	4	4	12
	求人倍率	12.03	14.83	14.73	12.38	10.67	10.05	4.50	1.10	—	2.00	—	1.00	0.75	0.83
運搬・清掃・包装等	求人募集数	570	80	109	99	138	144	19	662	36	88	132	153	253	250
	求職者数	426	45	61	58	112	150	44	763	42	98	141	174	308	377
	求人倍率	1.34	1.78	1.79	1.71	1.23	0.96	0.43	0.87	0.86	0.90	0.94	0.88	0.82	0.66

- (注) 1 求人募集数・求職者数・求人倍率は、正式にはそれぞれ有効求人数・有効求職者数・有効求人倍率といいます。
 2 求人倍率は、求職者1人あたりの求人募集数を意味しています。
 3 「職業」の合計欄には、「管理職」「農林漁業職」「職業分類不能」を含みます。

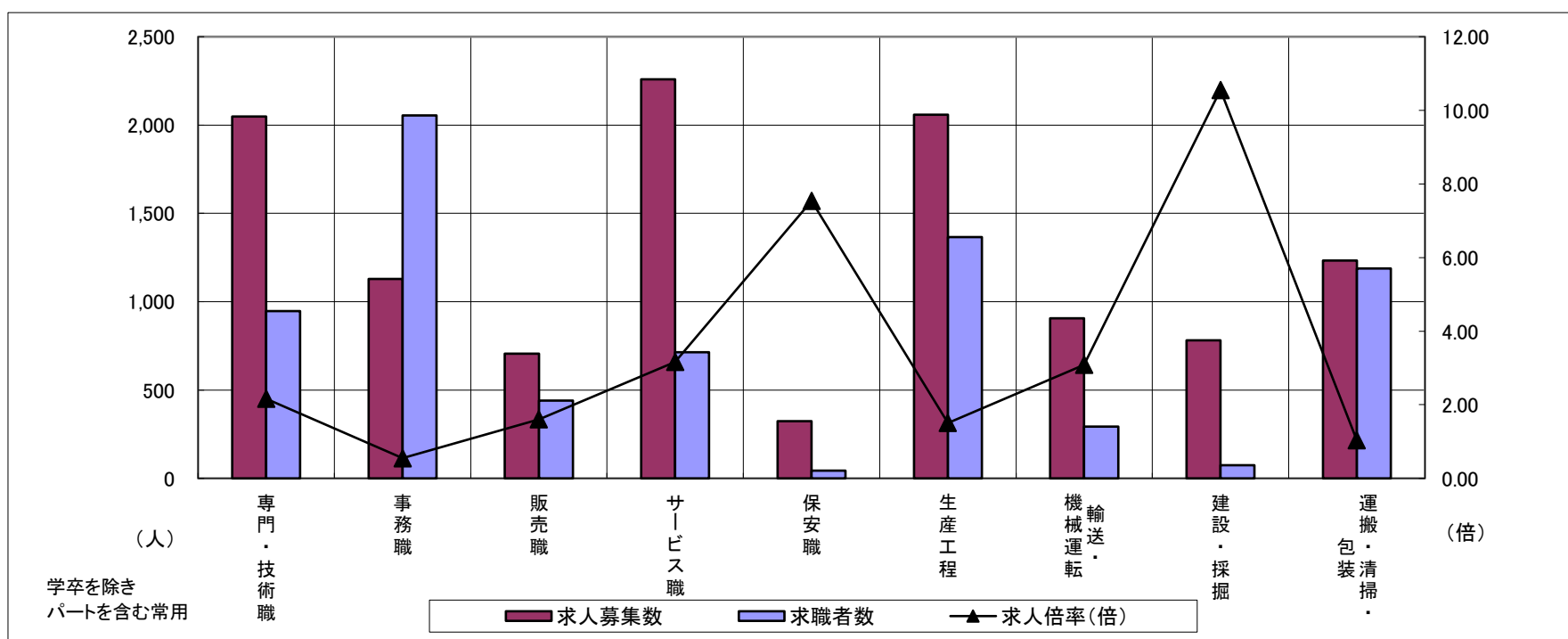

	専門・技術職	事務職	販売職	サービス職	保安職	生産工程	輸送・機械運転	建設・採掘	運搬・清掃・包装	常用計
求人募集数	2,048	1,129	706	2,258	324	2,059	906	781	1,232	11,696
求職者数	946	2,054	441	714	43	1,365	294	74	1,189	9,393
求人倍率(倍)	2.16	0.55	1.60	3.16	7.53	1.51	3.08	10.55	1.04	1.25

求人・求職バランスシート

令和5年4月

中勢地域

職業別	年齢別	合計	常用的フルタイム						合計	常用的パートタイム					
			～24歳	25歳～	35歳～	45歳～	55歳～	65歳～		～24歳	25歳～	35歳～	45歳～	55歳～	65歳～
合計	求人募集数	5,085	735	1,455	1,104	1,052	739	125	2,613	131	410	564	665	843	774
	求職者数	4,333	524	1,038	841	1,013	917	330	2,290	108	340	465	560	817	949
	求人倍率	1.17	1.40	1.40	1.31	1.04	0.81	0.38	1.14	1.21	1.21	1.21	1.19	1.03	0.82
専門・技術職	求人募集数	1,056	92	361	242	207	154	20	445	5	76	100	82	182	96
	求職者数	498	38	149	105	102	104	39	233	2	37	49	42	103	68
	求人倍率	2.12	2.42	2.42	2.30	2.03	1.48	0.51	1.91	2.50	2.05	2.04	1.95	1.77	1.41
事務職	求人募集数	506	91	161	109	88	57	10	337	13	45	89	93	97	79
	求職者数	967	140	250	186	209	182	56	520	17	67	127	137	172	172
	求人倍率	0.52	0.65	0.64	0.59	0.42	0.31	0.18	0.65	0.76	0.67	0.70	0.68	0.56	0.46
販売職	求人募集数	378	65	129	82	67	35	3	263	16	20	52	65	110	57
	求職者数	157	19	41	29	38	30	9	90	6	6	16	22	40	27
	求人倍率	2.41	3.42	3.15	2.83	1.76	1.17	0.33	2.92	2.67	3.33	3.25	2.95	2.75	2.11
サービス職	求人募集数	752	110	165	170	171	136	18	887	48	130	160	247	302	284
	求職者数	333	44	64	68	79	78	25	212	11	30	37	57	77	101
	求人倍率	2.26	2.50	2.58	2.50	2.16	1.74	0.72	4.18	4.36	4.33	4.32	4.33	3.92	2.81
保安職	求人募集数	296	38	23	54	71	110	101	18	0	9	0	0	9	132
	求職者数	27	3	3	3	7	11	11	2	0	1	0	0	1	15
	求人倍率	10.96	12.67	7.67	18.00	10.14	10.00	9.18	9.00	—	9.00	—	—	9.00	8.80
生産工程	求人募集数	725	118	203	187	168	49	6	177	17	41	42	50	27	23
	求職者数	636	83	142	142	189	80	26	144	14	32	32	40	26	33
	求人倍率	1.14	1.42	1.43	1.32	0.89	0.61	0.23	1.23	1.21	1.28	1.31	1.25	1.04	0.70
輸送・機械運転	求人募集数	407	9	53	84	140	121	16	53	0	2	5	8	38	60
	求職者数	168	3	16	27	58	64	27	21	0	1	2	2	16	42
	求人倍率	2.42	3.00	3.31	3.11	2.41	1.89	0.59	2.52	—	2.00	2.50	4.00	2.38	1.43
建設・採掘	求人募集数	538	58	162	73	132	113	33	9	0	0	6	0	3	6
	求職者数	55	5	13	7	14	16	10	5	0	0	2	0	3	5
	求人倍率	9.78	11.60	12.46	10.43	9.43	7.06	3.30	1.80	—	—	3.00	—	1.00	1.20
運搬・清掃・包装等	求人募集数	242	32	50	52	54	54	14	294	16	38	62	88	90	128
	求職者数	382	38	60	65	99	120	52	391	21	50	77	111	132	217
	求人倍率	0.63	0.84	0.83	0.80	0.55	0.45	0.27	0.75	0.76	0.76	0.81	0.79	0.68	0.59

- (注) 1 求人募集数・求職者数・求人倍率は、正式にはそれぞれ有効求人人数・有効求職者数・有効求人倍率といえます。
 2 求人倍率は、求職者1人あたりの求人募集数を意味しています。
 3 「職業」の合計欄には、「管理職」「農林漁業職」「職業分類不能」を含みます。

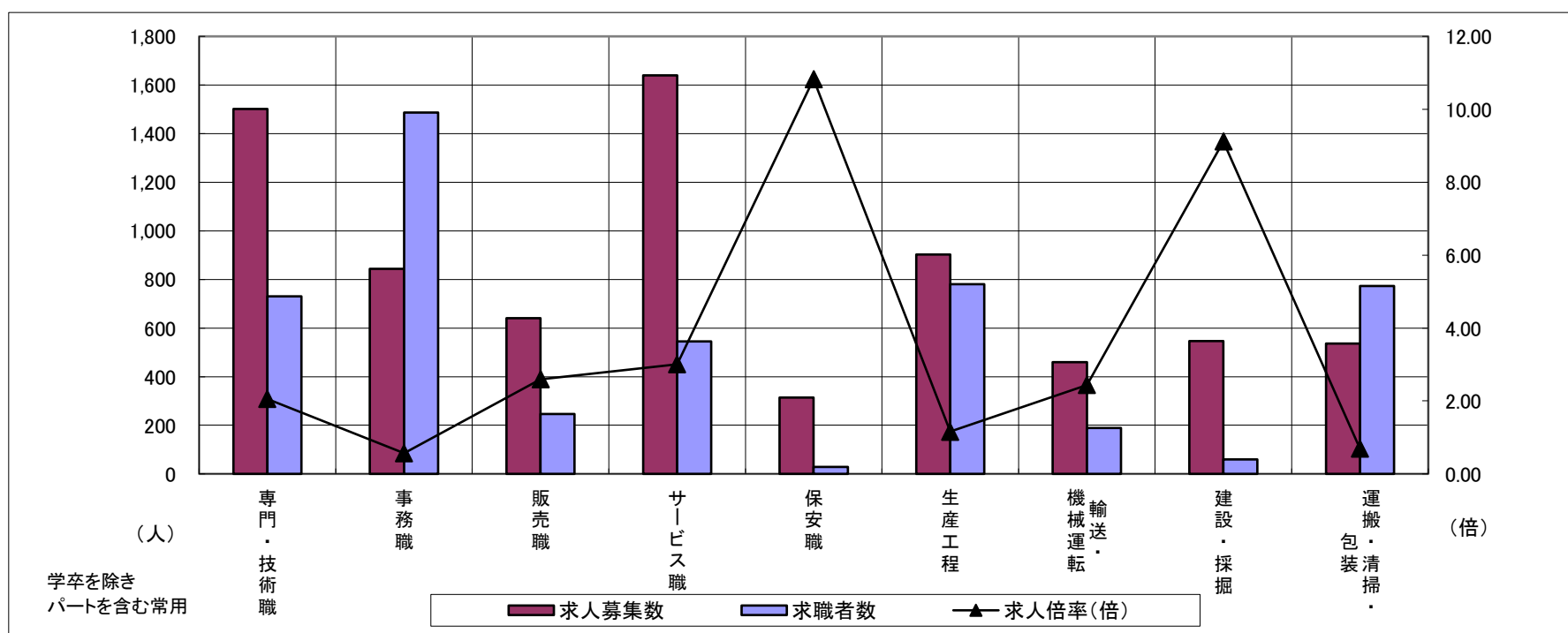

	専門・技術職	事務職	販売職	サービス職	保安職	生産工程	輸送・機械運転	建設・採掘	運搬・清掃・包装	常用計
求人募集数	1,501	843	641	1,639	314	902	460	547	536	7,698
求職者数	731	1,487	247	545	29	780	189	60	773	6,623
求人倍率(倍)	2.05	0.57	2.60	3.01	10.83	1.16	2.43	9.12	0.69	1.16

求人・求職バランスシート

令和5年4月

東紀州地域

職業別	年齢別	合計	常用的フルタイム						合計	常用的パートタイム					
			～24歳	25歳～	35歳～	45歳～	55歳～	65歳～		～24歳	25歳～	35歳～	45歳～	55歳～	65歳～
合計	求人募集数	631	93	133	115	156	134	24	373	18	62	65	77	151	159
	求職者数	385	48	69	62	96	110	41	308	14	50	53	62	129	147
	求人倍率	1.64	1.94	1.93	1.85	1.63	1.22	0.59	1.21	1.29	1.24	1.23	1.24	1.17	1.08
専門・技術職	求人募集数	148	11	44	31	31	31	0	33	1	3	8	8	13	11
	求職者数	41	3	10	9	9	10	0	23	1	2	5	5	10	11
	求人倍率	3.61	3.67	4.40	3.44	3.44	3.10	—	1.43	1.00	1.50	1.60	1.60	1.30	1.00
事務職	求人募集数	46	5	12	10	12	7	1	38	0	7	8	9	14	10
	求職者数	107	10	24	22	28	23	4	67	1	11	15	15	25	19
	求人倍率	0.43	0.50	0.50	0.45	0.43	0.30	0.25	0.57	0.00	0.64	0.53	0.60	0.56	0.53
販売職	求人募集数	30	8	9	2	5	6	0	53	10	2	3	11	27	29
	求職者数	24	6	6	1	4	7	2	25	4	2	4	5	10	4
	求人倍率	1.25	1.33	1.50	2.00	1.25	0.86	0.00	2.12	2.50	1.00	0.75	2.20	2.70	7.25
サービス職	求人募集数	110	28	17	13	24	28	3	166	7	26	45	23	65	32
	求職者数	39	9	6	4	8	12	2	50	2	8	13	7	20	11
	求人倍率	2.82	3.11	2.83	3.25	3.00	2.33	1.50	3.32	3.50	3.25	3.46	3.29	3.25	2.91
保安職	求人募集数	9	0	0	0	3	6	10	9	2	2	2	2	1	0
	求職者数	3	0	0	0	1	2	3	1	0	0	0	1	0	2
	求人倍率	3.00	—	—	—	3.00	3.00	3.33	9.00	—	—	—	2.00	—	0.00
生産工程	求人募集数	119	28	14	34	26	17	4	46	3	16	4	13	10	22
	求職者数	26	6	3	7	6	4	2	21	1	7	2	6	5	9
	求人倍率	4.58	4.67	4.67	4.86	4.33	4.25	2.00	2.19	3.00	2.29	2.00	2.17	2.00	2.44
輸送・機械運転	求人募集数	30	0	3	4	11	12	2	2	1	0	0	0	1	3
	求職者数	21	0	2	2	6	11	4	5	0	0	0	0	5	8
	求人倍率	1.43	—	1.50	2.00	1.83	1.09	0.50	0.40	—	—	—	—	0.20	0.38
建設・採掘	求人募集数	75	13	10	2	22	28	7	0	0	0	0	0	0	0
	求職者数	15	1	1	0	4	9	5	1	0	0	0	0	1	3
	求人倍率	5.00	13.00	10.00	—	5.50	3.11	1.40	0.00	—	—	—	—	0.00	0.00
運搬・清掃・包装等	求人募集数	30	4	5	2	8	11	3	44	2	7	3	7	25	27
	求職者数	37	3	4	2	10	18	13	60	2	8	5	8	37	44
	求人倍率	0.81	1.33	1.25	1.00	0.80	0.61	0.23	0.73	1.00	0.88	0.60	0.88	0.68	0.61

- (注) 1 求人募集数・求職者数・求人倍率は、正式にはそれぞれ有効求人人数・有効求職者数・有効求人倍率といひます。
 2 求人倍率は、求職者1人あたりの求人募集数を意味しています。
 3 「職業」の合計欄には、「管理職」「農林漁業職」「職業分類不能」を含みます。

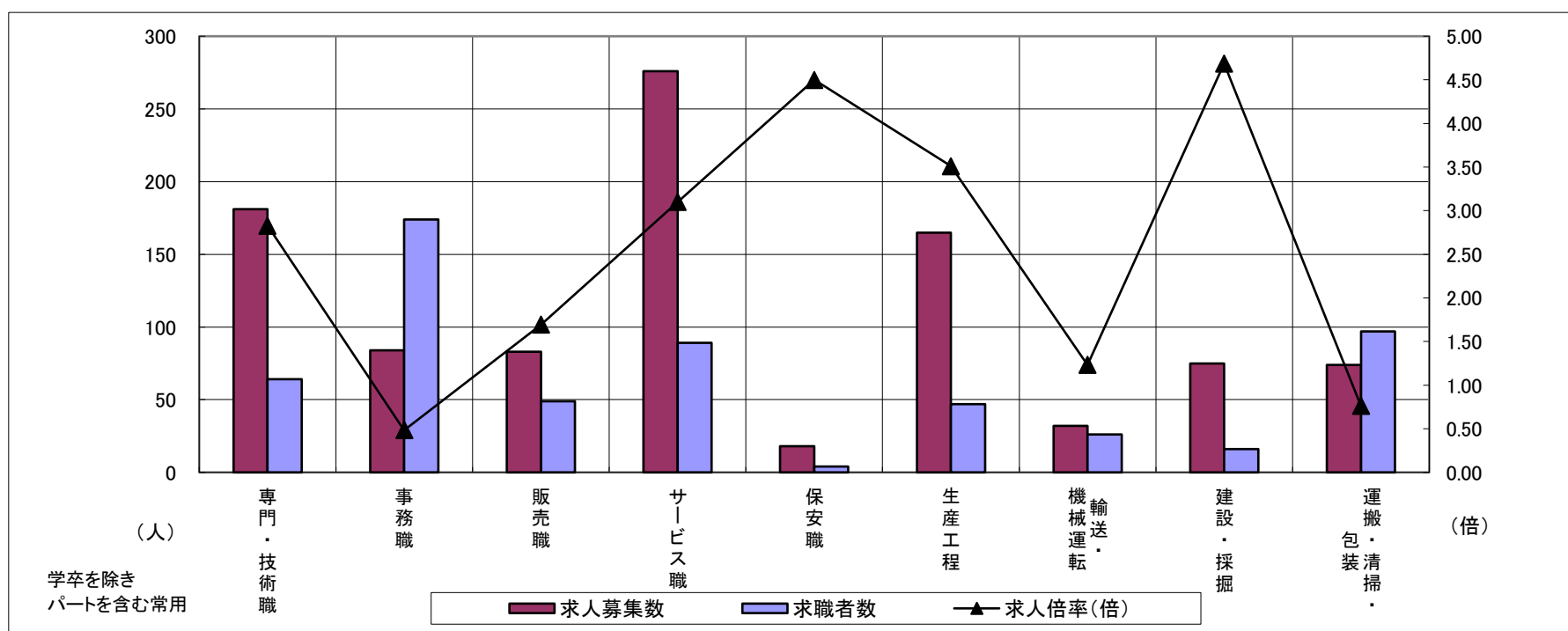

	専門・技術職	事務職	販売職	サービス職	保安職	生産工程	輸送・機械運転	建設・採掘	運搬・清掃・包装	常用計
求人募集数	181	84	83	276	18	165	32	75	74	1,004
求職者数	64	174	49	89	4	47	26	16	97	693
求人倍率(倍)	2.83	0.48	1.69	3.10	4.50	3.51	1.23	4.69	0.76	1.45

求人・求職バランスシート

令和5年4月

松阪+伊勢

職業別	年齢別	合計	常用的フルタイム						合計	常用的パートタイム					
			～24歳	25歳～	35歳～	45歳～	55歳～	65歳～		～24歳	25歳～	35歳～	45歳～	55歳～	65歳～
合計	求人募集数	4,060	644	992	859	896	669	79	2,189	104	319	397	536	833	673
	求職者数	3,283	424	663	621	798	777	235	1,933	86	266	333	455	793	820
	求人倍率	1.24	1.52	1.50	1.38	1.12	0.86	0.34	1.13	1.21	1.20	1.19	1.18	1.05	0.82
専門・技術職	求人募集数	881	66	263	211	210	131	16	328	2	54	88	65	119	59
	求職者数	350	23	94	77	84	72	25	208	1	32	52	39	84	53
	求人倍率	2.52	2.87	2.80	2.74	2.50	1.82	0.64	1.58	2.00	1.69	1.69	1.67	1.42	1.11
事務職	求人募集数	354	75	98	74	68	39	3	196	8	34	40	53	61	40
	求職者数	677	110	144	126	170	127	30	359	12	58	69	92	128	113
	求人倍率	0.52	0.68	0.68	0.59	0.40	0.31	0.10	0.55	0.67	0.59	0.58	0.58	0.48	0.35
販売職	求人募集数	295	56	92	50	58	39	4	169	13	16	26	58	56	45
	求職者数	142	17	31	20	38	36	10	86	6	8	13	28	31	36
	求人倍率	2.08	3.29	2.97	2.50	1.53	1.08	0.40	1.97	2.17	2.00	2.00	2.07	1.81	1.25
サービス職	求人募集数	816	159	146	160	202	149	20	898	31	110	126	210	421	283
	求職者数	283	50	47	52	64	70	20	209	7	24	28	46	104	88
	求人倍率	2.88	3.18	3.11	3.08	3.16	2.13	1.00	4.30	4.43	4.58	4.50	4.57	4.05	3.22
保安職	求人募集数	205	15	45	7	56	82	31	26	0	0	6	0	20	81
	求職者数	23	2	5	1	6	9	6	4	0	0	1	0	3	10
	求人倍率	8.91	7.50	9.00	7.00	9.33	9.11	5.17	6.50	—	—	6.00	—	6.67	8.10
生産工程	求人募集数	640	114	172	163	135	56	3	169	16	22	33	50	48	26
	求職者数	522	66	104	114	150	88	16	131	12	18	23	38	40	32
	求人倍率	1.23	1.73	1.65	1.43	0.90	0.64	0.19	1.29	1.33	1.22	1.43	1.32	1.20	0.81
輸送・機械運転	求人募集数	266	8	29	46	89	94	6	39	0	10	5	0	24	40
	求職者数	128	3	10	16	42	57	20	16	0	3	2	0	11	34
	求人倍率	2.08	2.67	2.90	2.88	2.12	1.65	0.30	2.44	—	3.33	2.50	—	2.18	1.18
建設・採掘	求人募集数	309	56	73	41	53	86	12	3	0	0	1	1	1	1
	求職者数	67	9	11	7	12	28	7	4	0	0	1	1	2	6
	求人倍率	4.61	6.22	6.64	5.86	4.42	3.07	1.71	0.75	—	—	1.00	1.00	0.50	0.17
運搬・清掃・包装等	求人募集数	165	19	23	41	41	41	12	296	19	37	51	66	123	137
	求職者数	245	18	22	46	71	88	47	365	22	45	59	81	158	232
	求人倍率	0.67	1.06	1.05	0.89	0.58	0.47	0.26	0.81	0.86	0.82	0.86	0.81	0.78	0.59

- (注) 1 求人募集数・求職者数・求人倍率は、正式にはそれぞれ有効求人人数・有効求職者数・有効求人倍率といいます。
 2 求人倍率は、求職者1人あたりの求人募集数を意味しています。
 3 「職業」の合計欄には、「管理職」「農林漁業職」「職業分類不能」を含みます。

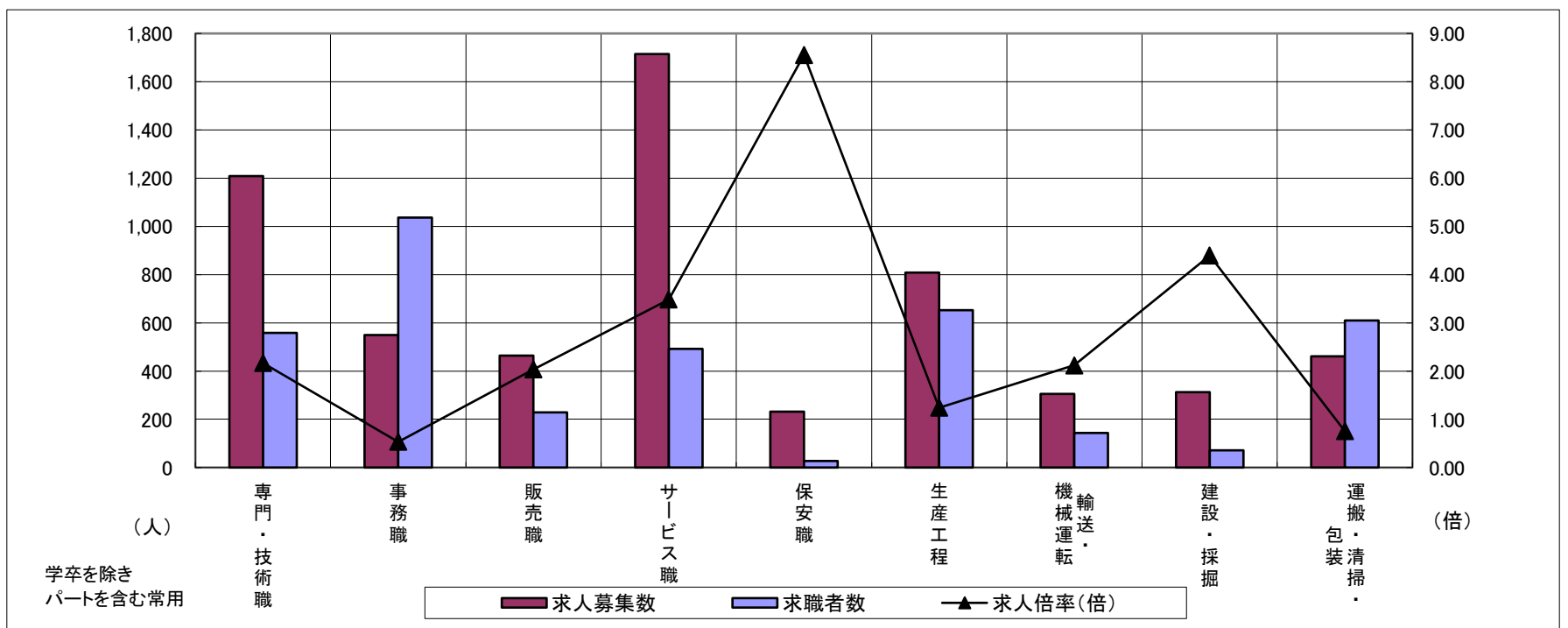

	専門・技術職	事務職	販売職	サービス職	保安職	生産工程	輸送・機械運転	建設・採掘	運搬・清掃・包装	常用計
求人募集数	1,209	550	464	1,714	231	809	305	312	461	6,249
求職者数	558	1,036	228	492	27	653	144	71	610	5,216
求人倍率(倍)	2.17	0.53	2.04	3.48	8.56	1.24	2.12	4.39	0.76	1.20