

労働市場月報

令和4年7月

特集

令和3年度中高年齢者職業紹介状況

有効求人倍率の推移（パートタイムを含む。）

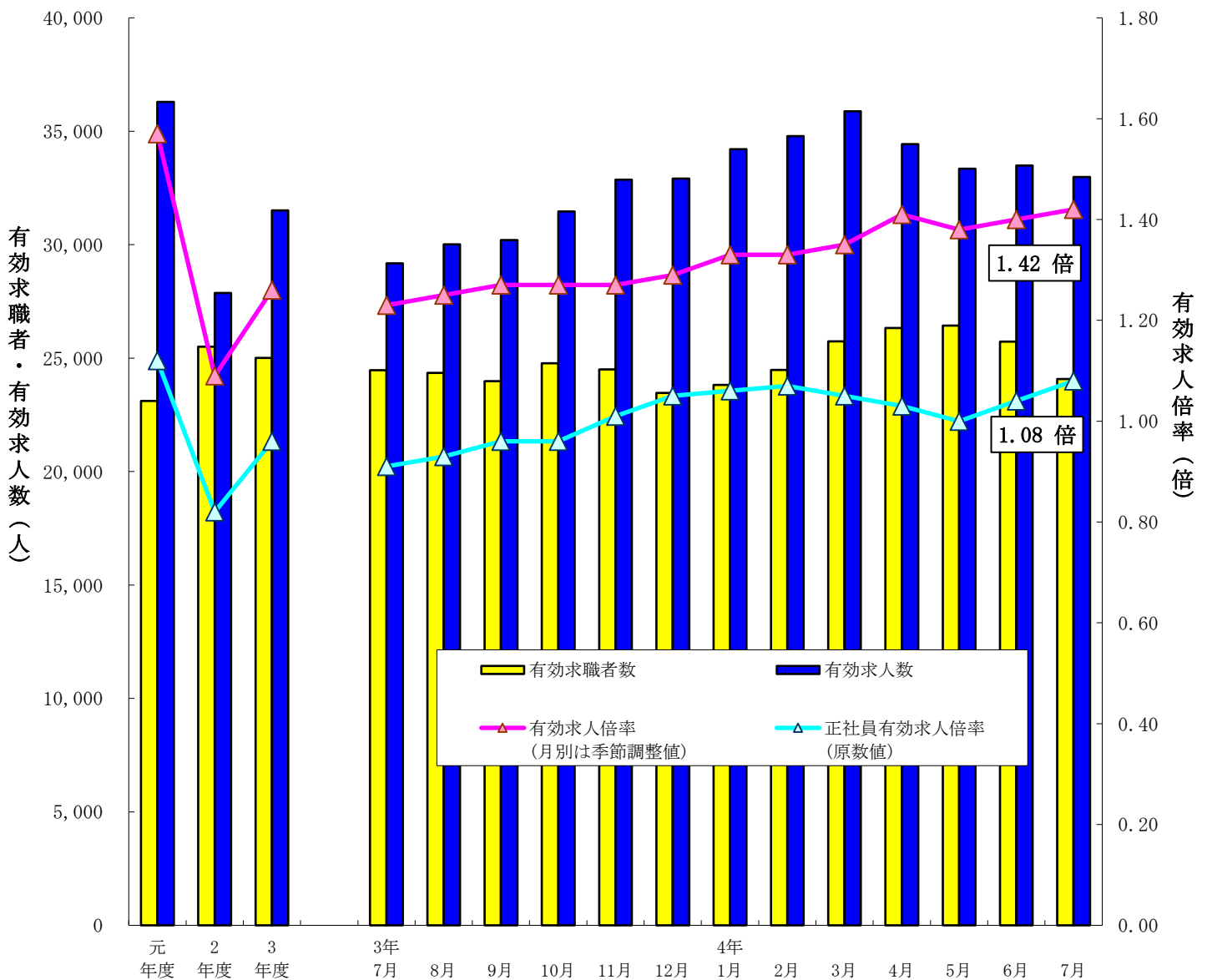

(注) ハローワークインターネットサービスの機能拡充に伴い、令和3年9月以降の数値には、ハローワークに来所せず、オンライン上で求職登録した求職者数や、求職者がハローワークインターネットサービスの求人に直接応募した就職件数等が含まれている。

目 次

(令和4年7月内容)

労働市場の概要

| | |
|-----------------------------------|----|
| 1. 概 況 | 1 |
| 2. 求人の動向 | 3 |
| 3. 求職者の動向 | 4 |
| 4. 就職の状況 | 5 |
| 5. 雇用保険受給者の状況 | 5 |
| ＜指標の動向＞ | |
| 求人倍率の推移（季節調整値）－グラフ | 6 |
| 求人、求職の推移－グラフ | 6 |
| 有効求人倍率（季節調整値）の推移 | 7 |
| 安定所別有効求人倍率の推移 | 8 |
| 安定所別新規求人倍率の推移 | 8 |
| 新規求人の状況 | 9 |
| 安定所別新規求人の状況 | 9 |
| 主要産業別新規求人の状況 | 10 |
| 製造業のうち主要業種別の求人状況 | 10 |
| 新規求職者の状況 | 11 |
| 安定所別新規求職者の状況 | 11 |
| 就職件数の状況 | 12 |
| 安定所別就職件数の状況 | 12 |
| 令和4年度ハローワークのマッチング機能に関する業務の目標値進捗状況 | 13 |

統 計 表

| | |
|----------------------------|----|
| 1. 一般職業紹介業務指標 | 14 |
| 2. 一般職業紹介状況（学卒を除き、パートを含む。） | 15 |
| 3. 一般職業紹介状況（学卒、パートを除く。） | 16 |
| 4. 一般職業紹介状況（パート） | 17 |
| 5. 中高年齢者の職業紹介状況（パートを含む。） | 18 |
| 6. 中高年齢者の職業紹介状況（パートを除く。） | 19 |
| 7. 中高年齢者の職業紹介状況（パート） | 20 |
| 8. 産業別新規求人の状況（パートを含む全数） | 21 |
| 9. 産業別新規求人の状況（フルタイム） | 22 |
| 10. 産業別新規求人の状況（パートタイム） | 23 |
| 11. 主要産業別・規模別新規求人状況 | 24 |
| 12. 職業別常用求人・求職状況 | 25 |
| 13. パートタイム職業紹介状況 | 26 |
| 14. 雇用保険適用・給付状況 | 26 |
| （1）雇用保険適用状況 | 26 |
| （2）雇用保険求職者給付等状況 | 27 |
| （3）雇用継続給付状況 | 27 |
| 15. 主要労働・経済指標 | 28 |

参考指標

| | |
|-----------------------------------|----|
| 受理地別有効求人倍率と就業地別有効求人倍率の比較（パートを含む。） | 29 |
|-----------------------------------|----|

特 集

| | |
|-------------------|----|
| 令和3年度 中高年齢者職業紹介状況 | 30 |
|-------------------|----|

労働市場の概況

1 概要

(1) 経済・産業活動の状況

【個人消費】

6月の勤労者世帯消費支出（津市）は前年同月比▲32.6%で3か月振りの減少となった。

6月の大型小売店販売額（三重県）は、全店ベースが前年同月比▲1.8%と2か月連続の減少、既存店ベースでは同▲1.7%と2か月連続の減少となった。

7月の県内の新車乗用車登録台数（含む軽）は、前年同月比▲4.9%で11か月連続の減少となった。

また、軽自動車を除いた普通車と小型車の登録台数は、前年同月比▲11.4%で11か月連続の減少となった。

車種別内訳を見ると、普通乗用車の登録台数は前年同月比▲10.4%で11か月連続の減少、小型乗用車登録台数は同▲13.1%で15か月連続の減少となった。軽自動車新車販売台数（乗用）は同+6.3%で2か月連続の増加となった。

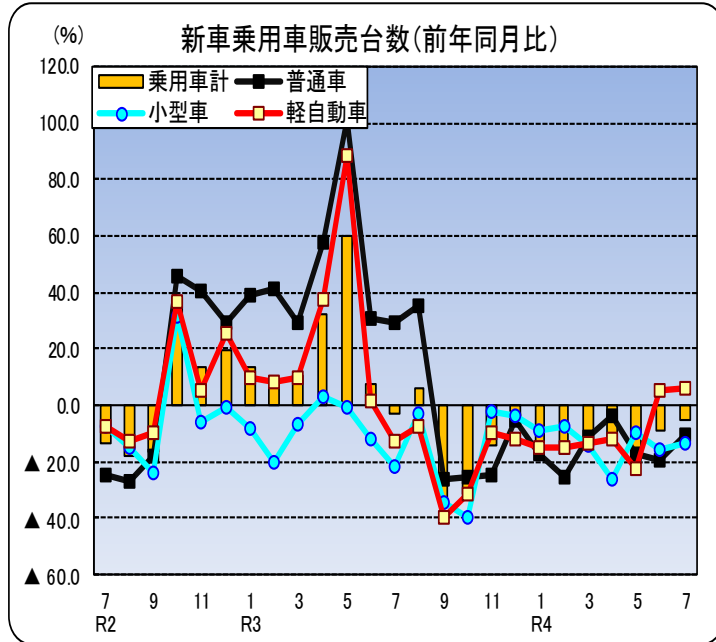

【住宅投資】

県内の6月の住宅着工戸数は1,029戸で前年同月比+22.8%で3か月振りの増加となった。利用関係別では、持家408戸(前年同月比▲15.0%)で2か月振りの減少、貸家405戸(同+76.1%)で3か月振りの増加、給与住宅0戸(同▲100.0%)で2か月振りの減少、分譲住宅216戸(同+74.2%)で4か月連続の増加となった。

【企業活動】

県内の6月の鉱工業生産指数は、季節調整済指数（平成27年=100）143.7で前月比+24.8%で2か月連続の上昇となった。

上昇した業種は電子部品・デバイス工業、輸送機械工業、化学工業などで、下降した業種はパルプ・紙・紙加工品工業、木材・木製品工業、情報通信機械工業など。

原指数（平成27年=100）は146.0で17.3%の上昇で2か月連続でプラス。

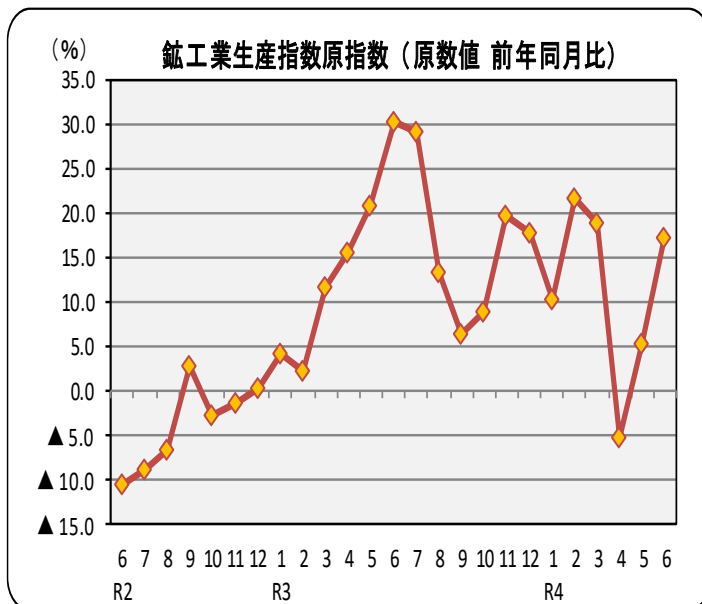

【設備投資】

設備投資では、6月の県内非居住用建築物着工床面積をみると、前年同月比▲36.7%で2か月連続の減少となった。一方、7月の貨物自動車登録台数（除く軽）は、普通貨物は前年同月比▲32.9%で2か月連続の減少、小型貨物は同▲19.7%で2か月連続の減少、貨物全体では同▲23.9%で2か月連続の減少となった。

【企業倒産】

県内の7月の倒産件数は6件（前年同月10件）で前年同月から4件減少し2か月ぶりの減少となった。負債総額は4億1,700万円前で前年同月差で2億8,800万円減少し2か月連続の減少となった。

【公共投資】

県内の7月の公共工事の動向は請負件数は358件で、前年同月比▲20.8%で4か月連続の減少、請負金額は257億円前で同+11.4%で2か月連続の増加となった。

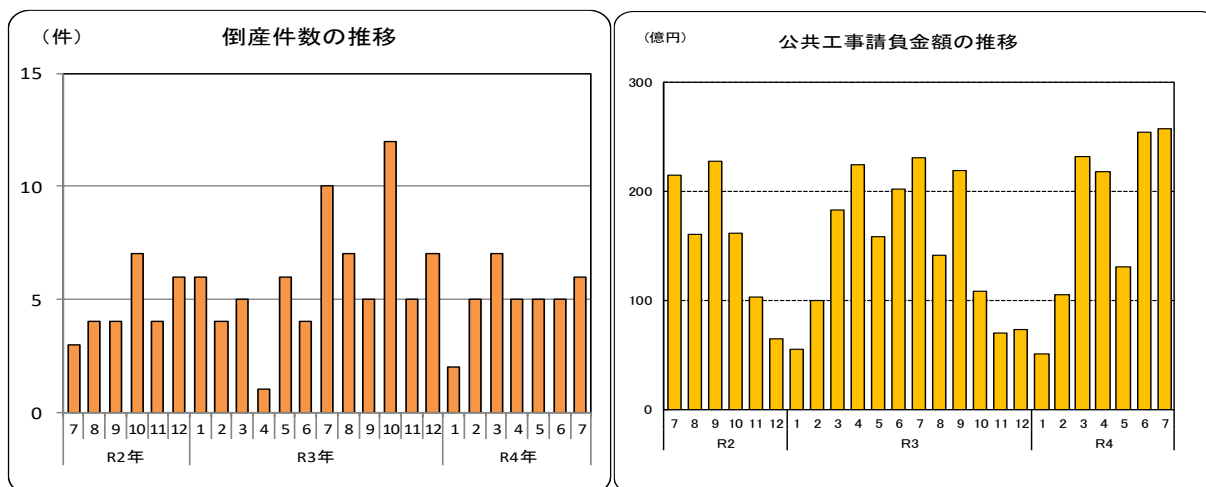

【輸出入】

名古屋税関四日市税関支署による7月の四日市港の輸出総額は962億円（前年同月比+45.9%）で16か月連続の増加、輸入総額は2,216億円（同+117.3%）で16か月連続の増加、差引額は▲1,253億円の輸入超過となった。品目別では、輸出は「石油製品」、「映像機器」、「自動車の部分品」などが増加し、「通信機」、「科学光学機器」、「事務用機器」などが減少した。

輸入は「原油及び粗油」、「液化天然ガス」、「石炭」などが増加し、「石油製品」、「半導体等電子部品」、「とうもろこし」などが減少した。

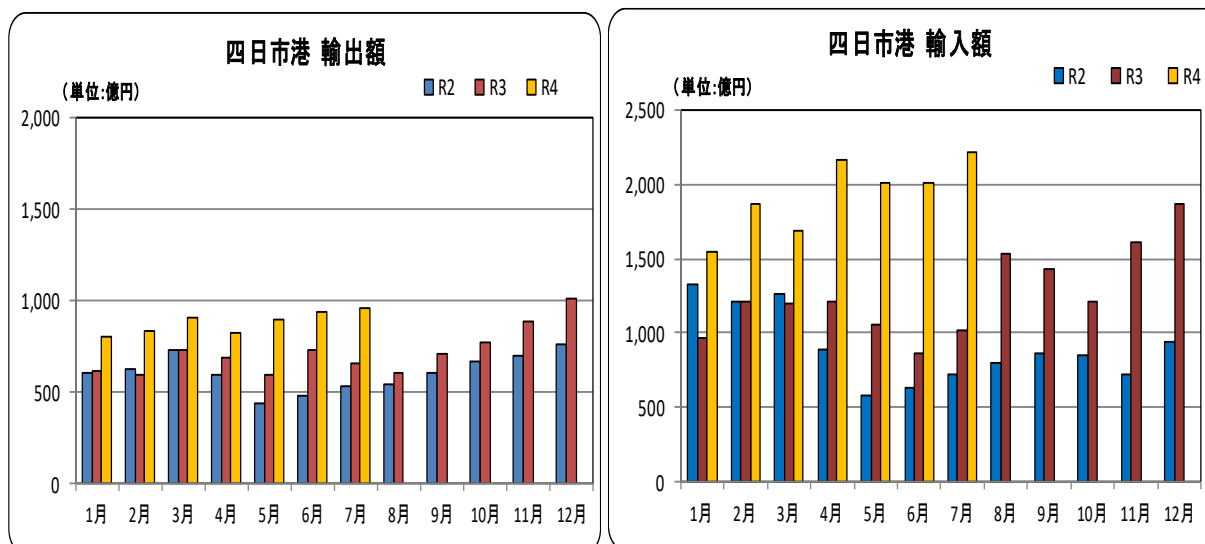

【資料】 ㈱三十三総研「三重県経済の現状と見通し」、㈱百五総合研究所「三重県経済の動向」、三重県戦略企画部統計課公表資料、経済産業省「商業動態統計調査」、(社)自販連三重県支部、(社)全国軽自動車協会連合会、三重県県土整備部住宅課、㈱東京商工リサーチ津支店「三重県の企業倒産動向」、東日本建設業保証㈱、名古屋税関四日市税関支署、三重労働局

(2) 最近の雇用情勢

【雇用情勢】

県内の雇用情勢は、改善の動きが継続しているものの、新型コロナウイルス感染症が雇用に与える影響に留意する必要がある。

7月の有効求人数（季節調整値）は34,370人（前月比▲0.9%）で2か月ぶりの減少となり、有効求職者数（季節調整値）は24,185人（同▲2.2%）で2か月連続の減少となった。有効求人倍率（季節調整値）は1.42倍で前月を0.02ポイント上回り、2か月連続で上昇した。

新規求人数（季節調整値）は12,084人（前月比+1.9%）で3か月ぶりの増加となり、新規求職者数（季節調整値）は4,972人（同▲4.0%）で2か月連続の減少となった。新規求人倍率（季節調整値）は2.43倍となり前月を0.14ポイント上回り、2か月連続の上昇となった。

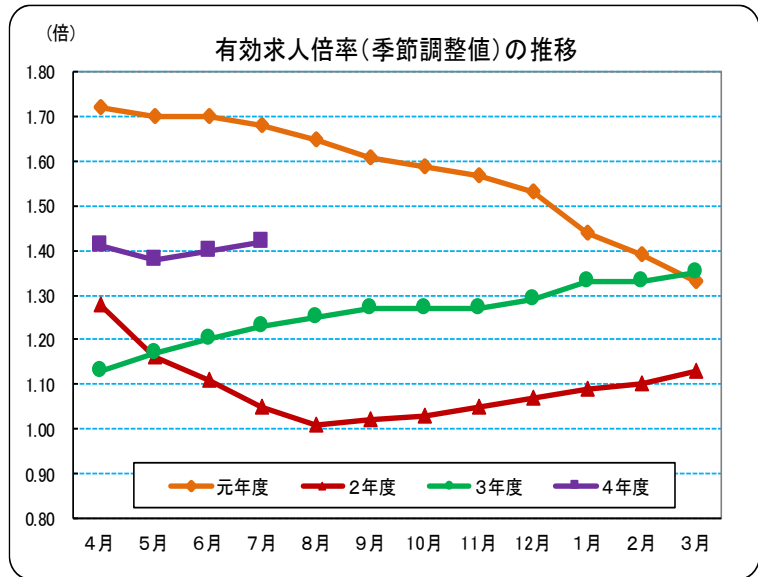

※令和3年12月以前の数值は、季節調整値替が行われたことで変更となっているものがあることにご注意ください。

2 求人の動向

7月の新規求人数（原数値）は11,615人で前年同月比+13.2%（1,357人増）で17か月連続で増加となった。

パートを除く一般の新規求人数（原数値）は6,954人で前年同月比+12.2%（758人増）、パートの新規求人数（原数値）は4,661人で同+14.7%（599人増）となった。

有効求人数（原数値）は32,985人で前年同月比+13.0%（3,807人増）で15か月連続の増加となった。

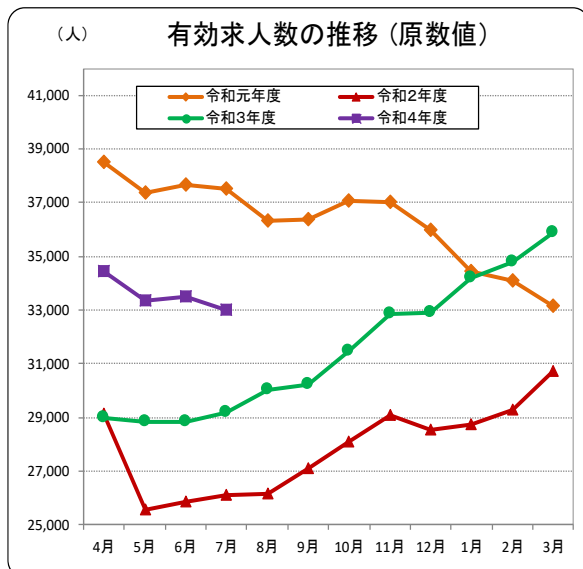
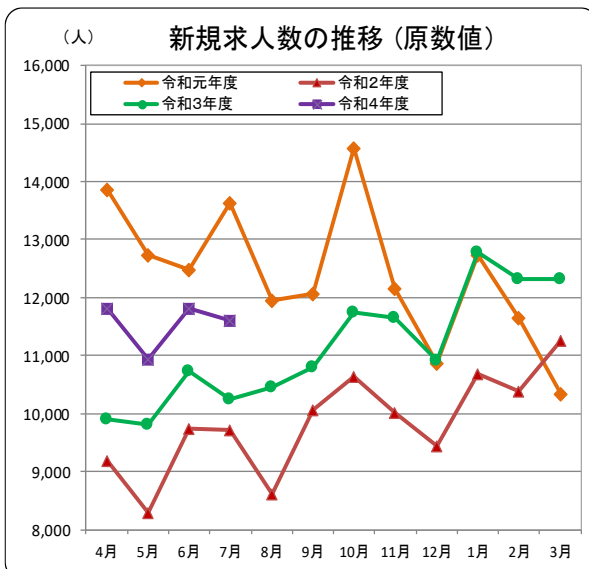

7月の主な産業別の新規求人数（原数値）を前年同月比で見ると、建設業は+18.8%（153人増）、製造業は+9.5%（157人増）、運輸業、郵便業は+13.8%（82人増）、卸売業、小売業は+10.4%（106人増）、学術研究、専門・技術サービス業は+12.8%（24人増）、宿泊業、飲食サービス業は+20.8%（182人増）、生活関連サービス業、娯楽業は+32.2%（96人増）、教育、学習支援業は+50.8%（61人増）、医療、福祉は+5.4%（143人増）、サービス業（他に分類されないもの）は+20.7%（303人増）、公務・その他は+29.0%（38人増）となり、建設業、製造業、運輸業・郵便業、卸売業・小売業、宿泊業・飲食サービス業、医療、福祉、サービス業（他に分類されないもの）で前年同月比と比較すると大きく増加した。

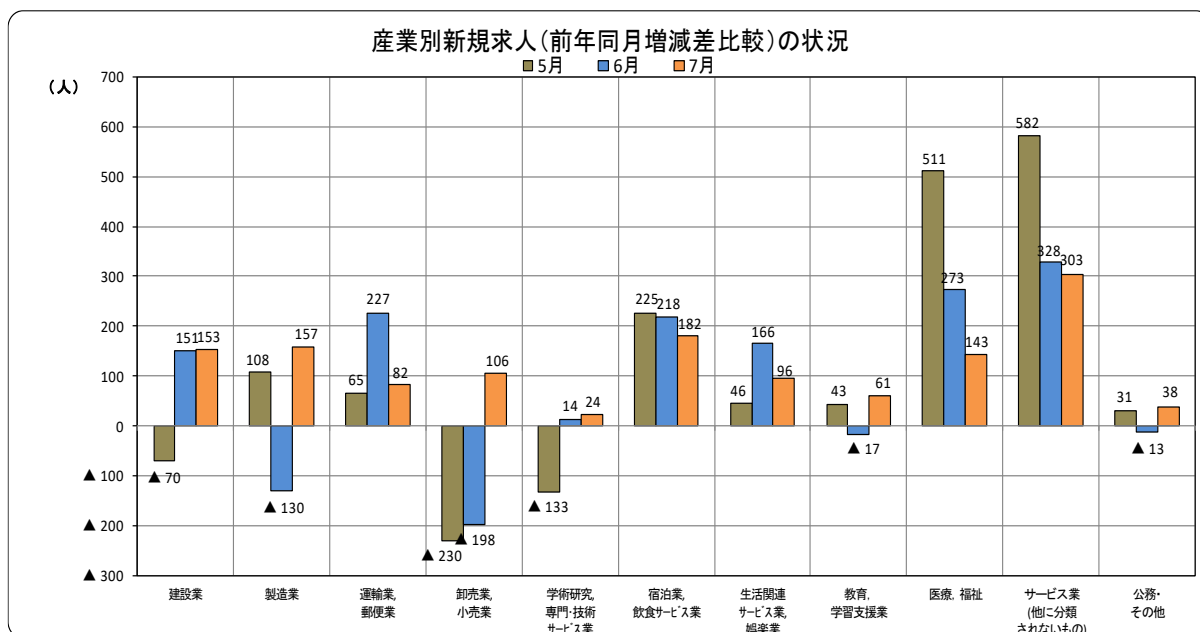

正社員有効求人数（原数値）は14,732人で前年同月の12,851人と比べ+14.6%、1,881人増加、常用就職希望有効求職者数（原数値）は13,624人で前年同月の14,182人と比べ▲3.9%、558人減少した。求人数が増加し、求職者数が減少したため、正社員有効求人倍率（原数値）は1.08となり前年同月を0.17ポイント上回った。

3 求職者の動向

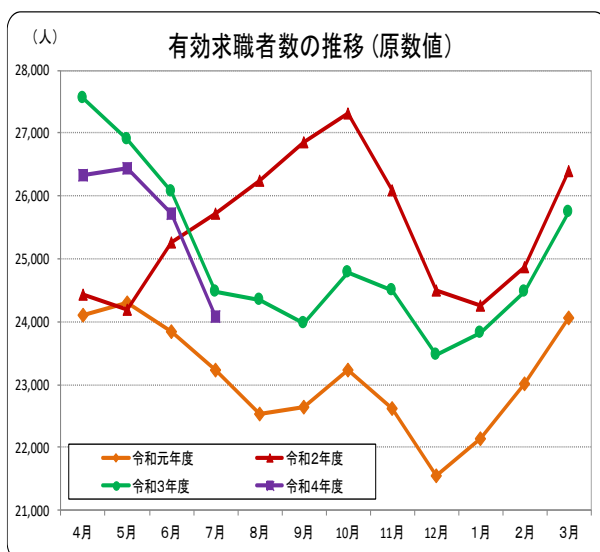
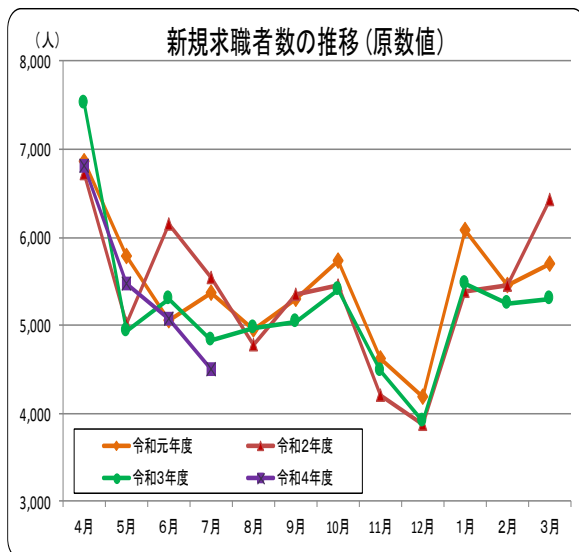

7月の新規求職申込件数（原数値）は4,499件で、前年同月比▲6.9%（334人減）で2か月連続の減少となった。

安定所別内訳は、前年同月比で桑名所（▲2.5%）、四日市所（▲6.2%）、鈴鹿所（▲6.1%）、津所（▲3.5%）、松阪所（▲15.3%）、伊勢所（▲5.4%）、伊賀所（▲10.8%）、尾鷲所（+8.3%）、熊野出張所（▲10.6%）となった。

新規求職者を年齢区別にみると、45歳未満の求職者は2,112人で前年同月比▲1.2%、45歳以上の求職者は2,387人で同▲11.5%となった。

有効求職者数（原数値）は24,083人で、前年同月比▲1.6%（390人減）で13か月連続の減少となった。

安定所別内訳は、前年同月比で桑名所（+0.6%）、四日市所（▲4.4%）、鈴鹿所（+5.3%）、津所（▲0.5%）、松阪所（▲3.6%）、伊勢所（▲1.9%）、伊賀所（▲5.2%）、尾鷲所（▲14.3%）、熊野出張所（±0.0%）となった。

有効求職者を年齢区分別にみると、45歳未満の者は10,456人で前年同月比▲2.7%、45歳以上の者は13,627人で同▲0.8%となった。

新規常用求職者4,451人（パートタイムを含む）を態様別に前年同月と比べると、「在職者」は1,213人、▲11.1%で2か月連続の減少、「無業者」は379人、+2.7%で2か月ぶりの増加、「離職者」は2,859人、▲7.2%で2か月連続の減少となった。

離職者の内訳を前年同月と比べると、「事業主都合離職者」は679人、▲11.2%で15か月連続の減少、「自己都合離職者」は1,994人、▲3.9%で2か月連続の減少、「定年退職者」は127人、▲25.3%で4か月連続の減少となった。

4 就職の状況

ハローワークの紹介による7月の就職件数は1,416件で、前年同月の1,480件と比べ▲4.3%（64件減）で2か月ぶりの減少となった。

就職率（新規求職者に対してハローワークの紹介で就職した者の割合）は31.5%で、前年同月の30.6%と比べて0.9ポイント上回った。

紹介件数は3,857件で、前年同月の4,599件と比べ▲16.1%、742件減、紹介率は85.7%で前年同月の95.2%と比べ9.5ポイント下回った。

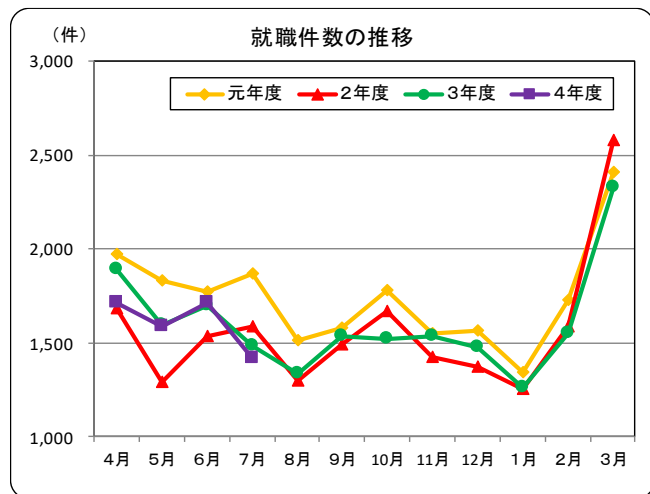

5 雇用保険受給者の状況

7月の雇用保険受給資格決定件数（速報値）は1,427件で、前年同月の1,436件と比べ▲0.6%（9人減）で2か月連続の減少となった。

雇用保険資格喪失者数は6,698人で、前年同月の6,743人と比べ▲0.7%（45人減）で2か月連続の減少となった。

受給者実人員は6,211人で、前年同月の6,872人と比べ▲9.6%（661人減）で14か月連続の減少となった。

新規求職申込件数のうち雇用保険受給者の占める割合は31.7%で、前年同月の29.7%と比べ2.0ポイント上回り、前月の31.7%と比べ同数値だった。

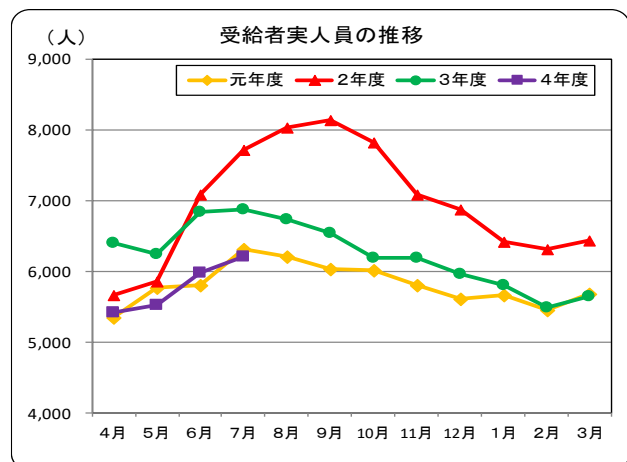
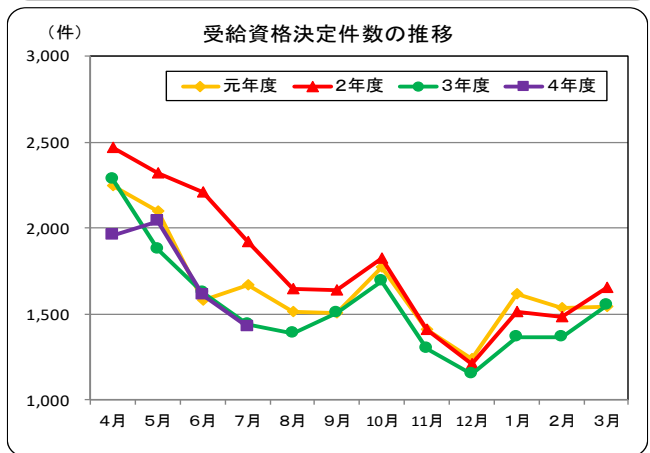

求人倍率の推移 (季節調整値)

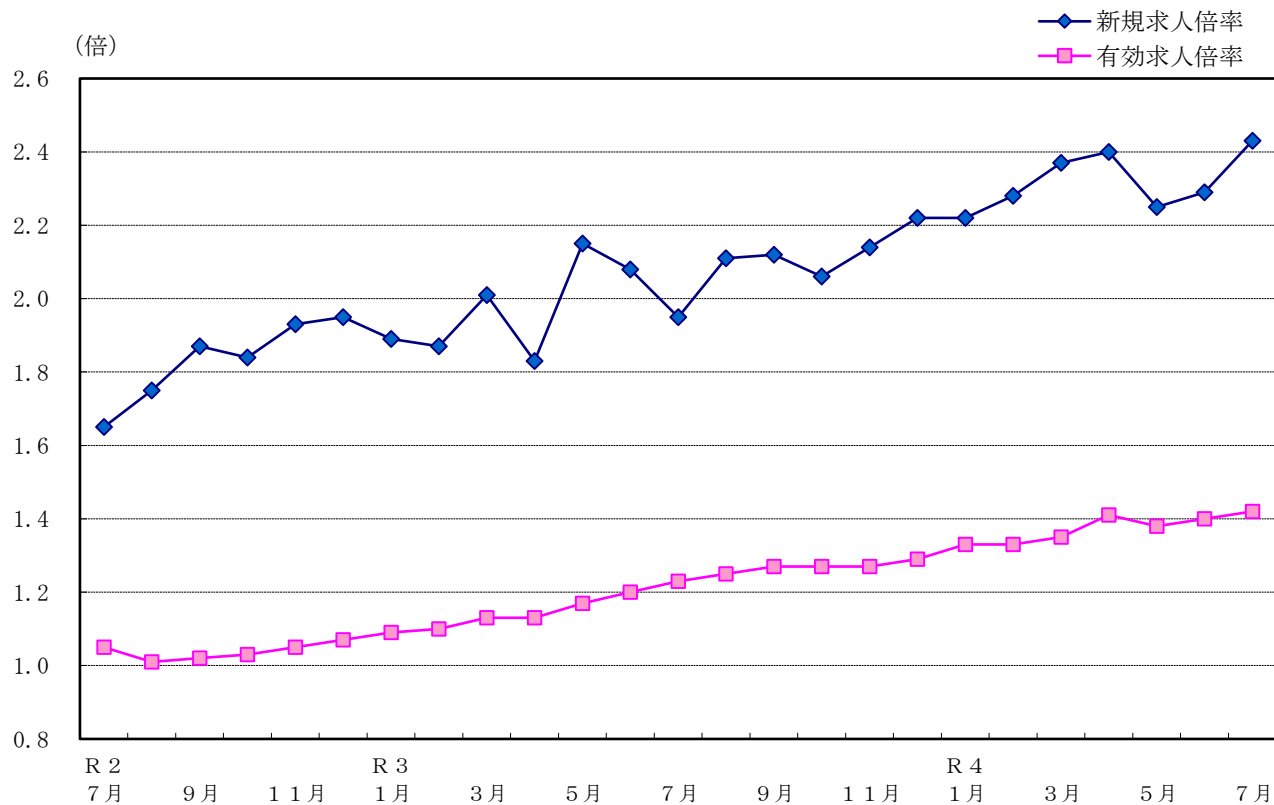

求人、求職の推移 (季節調整値)

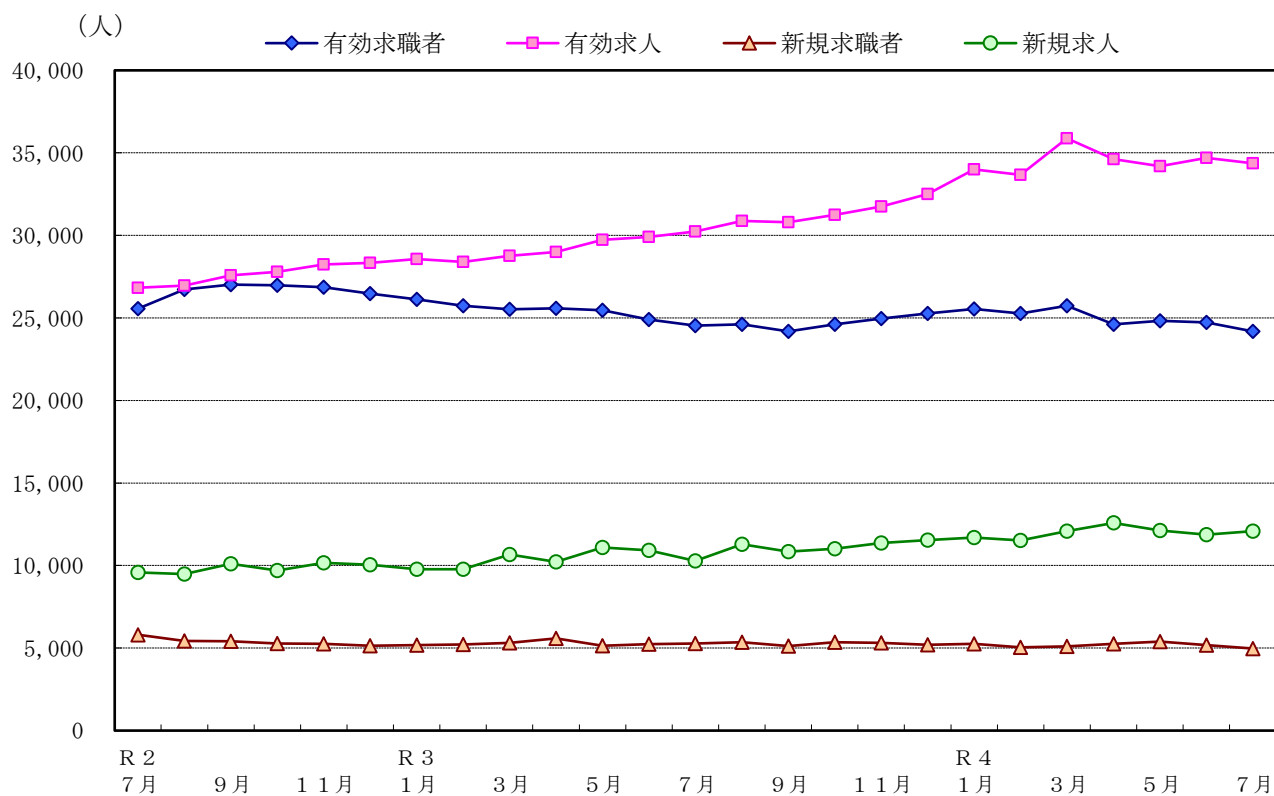

安定所別有効求人倍率の推移

※学卒を除き、パートを含む。

| 年月 | 項目 | 三重県 | | 桑名 | 四日市 | 鈴鹿 | 津 | 松阪 | 伊勢 | 伊賀 | 尾鷲 | 熊野 ^(出) |
|----|----|------|------|------|------|------|------|------|------|------|------|-------------------|
| | | 季調値 | 原数値 | | | | | | | | | |
| 29 | 年 | — | 1.65 | 1.50 | 1.73 | 1.57 | 2.07 | 1.50 | 1.60 | 1.38 | 1.64 | 1.37 |
| 30 | 度 | — | 1.71 | 1.55 | 1.87 | 1.59 | 2.10 | 1.52 | 1.73 | 1.39 | 1.69 | 1.66 |
| 1 | 平 | — | 1.57 | 1.46 | 1.75 | 1.42 | 1.76 | 1.41 | 1.66 | 1.31 | 1.66 | 1.76 |
| 2 | 均 | — | 1.09 | 0.99 | 1.22 | 0.92 | 1.27 | 0.99 | 1.07 | 0.93 | 1.41 | 1.53 |
| 3 | 均 | — | 1.26 | 1.22 | 1.34 | 1.16 | 1.43 | 1.16 | 1.22 | 1.04 | 1.77 | 1.64 |
| 3 | 7 | 1.23 | 1.19 | 1.17 | 1.27 | 1.10 | 1.34 | 1.14 | 1.20 | 0.89 | 1.84 | 1.57 |
| | 8 | 1.25 | 1.23 | 1.18 | 1.31 | 1.16 | 1.42 | 1.19 | 1.24 | 0.91 | 1.65 | 1.63 |
| | 9 | 1.27 | 1.26 | 1.23 | 1.28 | 1.16 | 1.47 | 1.24 | 1.22 | 1.00 | 1.69 | 1.67 |
| | 10 | 1.27 | 1.27 | 1.22 | 1.32 | 1.15 | 1.50 | 1.24 | 1.20 | 1.06 | 1.53 | 1.67 |
| | 11 | 1.27 | 1.34 | 1.29 | 1.40 | 1.22 | 1.59 | 1.23 | 1.30 | 1.13 | 1.68 | 1.77 |
| | 12 | 1.29 | 1.40 | 1.40 | 1.47 | 1.33 | 1.58 | 1.25 | 1.35 | 1.21 | 1.86 | 1.81 |
| 4 | 1 | 1.33 | 1.44 | 1.44 | 1.48 | 1.35 | 1.64 | 1.29 | 1.36 | 1.26 | 2.29 | 1.69 |
| | 2 | 1.33 | 1.42 | 1.45 | 1.52 | 1.36 | 1.52 | 1.27 | 1.33 | 1.27 | 2.32 | 1.63 |
| | 3 | 1.35 | 1.39 | 1.39 | 1.55 | 1.33 | 1.48 | 1.21 | 1.31 | 1.22 | 2.20 | 1.68 |
| | 4 | 1.41 | 1.31 | 1.27 | 1.47 | 1.23 | 1.35 | 1.18 | 1.30 | 1.13 | 2.02 | 1.60 |
| | 5 | 1.38 | 1.26 | 1.23 | 1.42 | 1.15 | 1.28 | 1.14 | 1.31 | 1.06 | 2.07 | 1.71 |
| | 6 | 1.40 | 1.30 | 1.25 | 1.48 | 1.15 | 1.37 | 1.16 | 1.39 | 1.07 | 2.22 | 1.63 |
| | 7 | 1.42 | 1.37 | 1.29 | 1.54 | 1.25 | 1.43 | 1.19 | 1.48 | 1.18 | 2.36 | 1.68 |
| | 8 | | | | | | | | | | | |
| | 9 | | | | | | | | | | | |

〔注〕 有効求人倍率 = $\frac{\text{月間有効求人数}}{\text{月間有効求職者数}}$ (倍) ※ 安定所における有効求人倍率は原数値である。
r は数値を補正したもの。

安定所別新規求人倍率の推移

※学卒を除き、パートを含む。

| 年月 | 項目 | 三重県 | | 桑名 | 四日市 | 鈴鹿 | 津 | 松阪 | 伊勢 | 伊賀 | 尾鷲 | 熊野 ^(出) |
|----|----|------|------|------|------|------|------|------|------|------|------|-------------------|
| | | 季調値 | 原数値 | | | | | | | | | |
| 29 | 年 | — | 2.34 | 2.11 | 2.45 | 2.34 | 2.90 | 2.17 | 2.25 | 1.91 | 2.37 | 1.98 |
| 30 | 度 | — | 2.44 | 2.15 | 2.62 | 2.34 | 2.97 | 2.26 | 2.48 | 1.93 | 2.21 | 2.42 |
| 1 | 平 | — | 2.29 | 2.07 | 2.55 | 2.14 | 2.66 | 1.96 | 2.48 | 1.82 | 2.44 | 2.61 |
| 2 | 均 | — | 1.84 | 1.67 | 1.93 | 1.61 | 2.31 | 1.60 | 1.83 | 1.48 | 2.61 | 2.62 |
| 3 | 均 | — | 2.12 | 2.05 | 2.19 | 2.13 | 2.52 | 1.78 | 2.00 | 1.78 | 2.84 | 2.95 |
| 3 | 7 | 1.95 | 2.12 | 2.13 | 2.15 | 2.18 | 2.56 | 1.83 | 2.09 | 1.52 | 3.83 | 2.29 |
| | 8 | 2.11 | 2.11 | 1.88 | 2.12 | 2.04 | 2.75 | 2.18 | 1.90 | 1.44 | 2.01 | 3.88 |
| | 9 | 2.12 | 2.14 | 2.13 | 2.17 | 1.87 | 2.69 | 1.76 | 2.13 | 1.98 | 2.84 | 2.72 |
| | 10 | 2.06 | 2.17 | 2.04 | 2.20 | 2.25 | 2.79 | 1.73 | 2.01 | 1.89 | 2.43 | 3.15 |
| | 11 | 2.14 | 2.60 | 2.41 | 2.61 | 2.55 | 3.16 | 2.21 | 2.67 | 2.06 | 3.12 | 4.33 |
| | 12 | 2.22 | 2.79 | 3.37 | 2.97 | 3.28 | 2.65 | 1.99 | 2.68 | 2.50 | 3.61 | 3.90 |
| 4 | 1 | 2.22 | 2.33 | 2.29 | 2.30 | 2.37 | 2.95 | 2.00 | 2.02 | 2.08 | 3.18 | 2.39 |
| | 2 | 2.28 | 2.35 | 2.14 | 2.54 | 2.74 | 2.60 | 1.87 | 2.09 | 1.97 | 3.54 | 3.43 |
| | 3 | 2.37 | 2.08 | 2.13 | 2.40 | 2.12 | 2.10 | 1.56 | 1.92 | 1.99 | 2.54 | 3.07 |
| | 4 | 2.40 | 1.73 | 1.64 | 1.70 | 1.69 | 1.92 | 1.69 | 1.83 | 1.48 | 2.12 | 1.99 |
| | 5 | 2.25 | 2.00 | 1.91 | 2.05 | 2.06 | 2.11 | 1.72 | 2.08 | 1.46 | 4.40 | 3.99 |
| | 6 | 2.29 | 2.33 | 2.21 | 2.95 | 2.24 | 2.43 | 1.62 | 2.37 | 2.01 | 3.43 | 2.52 |
| | 7 | 2.43 | 2.58 | 2.38 | 2.42 | 2.78 | 2.76 | 2.38 | 2.78 | 2.37 | 3.42 | 2.97 |
| | 8 | | | | | | | | | | | |
| | 9 | | | | | | | | | | | |

〔注〕 新規求人倍率 = $\frac{\text{新規求人数}}{\text{新規求職申込件数}}$ (倍) ※ 安定所における新規求人倍率は原数値である。
r は数値を補正したもの。

新規求人の状況

※学卒を除く。

| 年度 | 区分 | 全数 (パート 含む) | | 一般 (パート 除く) | | パート | | 常用 (パート 含む) | | 臨時 (パート 含む) | |
|-------|-----|-------------------|--------|-------------------|--------|--------|--------|-------------------|--------|-------------------|--------|
| | | 前年比 | 前年比 | 前年比 | 前年比 | 前年比 | 前年比 | 前年比 | 前年比 | | |
| 令和元年度 | | 149,013 | ▲ 8.2 | 84,005 | ▲ 8.2 | 65,008 | ▲ 8.3 | 132,209 | ▲ 7.8 | 16,804 | ▲ 11.5 |
| 令和2年度 | | 118,042 | ▲ 20.8 | 67,185 | ▲ 20.0 | 50,857 | ▲ 21.8 | 105,727 | ▲ 20.0 | 12,315 | ▲ 26.7 |
| 令和3年度 | | 133,667 | 13.2 | 79,742 | 18.7 | 53,925 | 6.0 | 117,369 | 11.0 | 16,298 | 32.3 |
| 令和3年 | 7月 | 10,258 | 5.6 | 6,196 | 14.7 | 4,062 | ▲ 5.9 | 9,209 | 3.5 | 1,049 | 27.8 |
| | 8月 | 10,457 | 21.5 | 6,223 | 25.5 | 4,234 | 16.0 | 9,342 | 18.0 | 1,115 | 62.1 |
| | 9月 | 10,796 | 7.2 | 6,529 | 12.2 | 4,267 | 0.3 | 9,547 | 5.1 | 1,249 | 26.9 |
| | 10月 | 11,743 | 10.3 | 7,006 | 14.6 | 4,737 | 4.5 | 10,377 | 7.6 | 1,366 | 35.7 |
| | 11月 | 11,651 | 16.4 | 6,992 | 22.3 | 4,659 | 8.5 | 10,109 | 16.1 | 1,542 | 18.2 |
| | 12月 | 10,907 | 15.5 | 6,647 | 20.8 | 4,260 | 8.1 | 9,256 | 13.6 | 1,651 | 27.4 |
| 令和4年 | 1月 | 12,779 | 19.6 | 7,633 | 21.1 | 5,146 | 17.5 | 10,807 | 16.2 | 1,972 | 42.9 |
| | 2月 | 12,313 | 18.7 | 7,477 | 26.1 | 4,836 | 8.8 | 10,520 | 16.1 | 1,793 | 36.8 |
| | 3月 | 12,319 | 9.4 | 7,224 | 17.4 | 5,095 | ▲ 0.2 | 10,964 | 9.1 | 1,355 | 11.4 |
| | 4月 | 11,818 | 19.4 | 6,952 | 18.8 | 4,866 | 20.2 | 10,573 | 17.5 | 1,245 | 38.6 |
| | 5月 | 10,948 | 11.7 | 6,679 | 17.9 | 4,269 | 3.1 | 9,590 | 10.8 | 1,358 | 18.0 |
| | 6月 | 11,814 | 10.0 | 7,279 | 15.6 | 4,535 | 2.1 | 10,458 | 9.1 | 1,356 | 17.2 |
| | 7月 | 11,615 | 13.2 | 6,954 | 12.2 | 4,661 | 14.7 | 10,403 | 13.0 | 1,212 | 15.5 |

安定所別新規求人の状況

※学卒を除き、パートを含む。

| 年度 | 区分 | 計 | 桑名 | 四日市 | 鈴鹿 | 津 | 松阪 | 伊勢 | 伊賀 | 尾鷲 | 熊野(出) |
|-------|---------|--------|--------|--------|--------|--------|--------|--------|--------|--------|-------|
| | | | | | | | | | | | |
| | 対前年度比 | ▲ 8.2 | ▲ 7.1 | ▲ 5.5 | ▲ 13.3 | ▲ 14.3 | ▲ 9.1 | ▲ 3.3 | ▲ 6.3 | 10.4 | 9.2 |
| 令和2年度 | 118,042 | 12,216 | 23,109 | 13,910 | 24,724 | 13,478 | 13,365 | 11,321 | 3,081 | 2,838 | |
| | 対前年度比 | ▲ 20.8 | ▲ 21.7 | ▲ 23.6 | ▲ 22.6 | ▲ 17.5 | ▲ 19.1 | ▲ 25.0 | ▲ 19.2 | ▲ 14.6 | ▲ 9.7 |
| 令和3年度 | 133,667 | 14,433 | 26,004 | 17,804 | 26,207 | 15,417 | 14,611 | 12,721 | 3,274 | 3,196 | |
| | 対前年度比 | 13.2 | 18.1 | 12.5 | 28.0 | 6.0 | 14.4 | 9.3 | 12.4 | 6.3 | 12.6 |
| 令和3年 | 7月 | 10,258 | 1,118 | 1,913 | 1,466 | 2,073 | 1,243 | 1,114 | 860 | 276 | 195 |
| | 8月 | 10,457 | 1,112 | 2,007 | 1,324 | 2,051 | 1,480 | 1,074 | 825 | 270 | 314 |
| | 9月 | 10,796 | 1,214 | 2,034 | 1,385 | 2,108 | 1,173 | 1,218 | 1,159 | 247 | 258 |
| | 10月 | 11,743 | 1,297 | 2,265 | 1,655 | 2,325 | 1,396 | 1,165 | 1,143 | 248 | 249 |
| | 11月 | 11,651 | 1,235 | 2,227 | 1,553 | 2,343 | 1,327 | 1,322 | 1,018 | 284 | 342 |
| | 12月 | 10,907 | 1,292 | 2,150 | 1,586 | 1,861 | 1,059 | 1,205 | 1,250 | 274 | 230 |
| 令和4年 | 1月 | 12,779 | 1,345 | 2,315 | 1,703 | 2,769 | 1,549 | 1,339 | 1,255 | 270 | 234 |
| | 2月 | 12,313 | 1,310 | 2,372 | 1,725 | 2,399 | 1,367 | 1,400 | 1,082 | 329 | 329 |
| | 3月 | 12,319 | 1,333 | 2,833 | 1,647 | 2,027 | 1,239 | 1,420 | 1,279 | 289 | 252 |
| | 4月 | 11,818 | 1,260 | 2,114 | 1,575 | 2,271 | 1,601 | 1,433 | 1,069 | 254 | 241 |
| | 5月 | 10,948 | 1,212 | 2,093 | 1,462 | 2,091 | 1,230 | 1,230 | 955 | 308 | 367 |
| | 6月 | 11,814 | 1,209 | 2,741 | 1,520 | 2,088 | 1,122 | 1,481 | 1,149 | 285 | 219 |
| | 7月 | 11,615 | 1,220 | 2,020 | 1,761 | 2,157 | 1,367 | 1,402 | 1,195 | 267 | 226 |

主要産業別新規求人状況

※学卒を除き、パートを含む。

| 区分 年度 | 建設業 | | 製造業 | | 運輸業, 郵便業 | | 卸売業, 小売業 | | 宿泊業, 飲食サービス業 | | 医療, 福祉 | | サービス業 | |
|----------|--------|--------|--------|--------|-------------|--------|-------------|--------|-----------------|--------|--------|--------|--------|--------|
| | | 前年比 | | 前年比 | | 前年比 | | 前年比 | | 前年比 | | 前年比 | | 前年比 |
| 令和元年度 | 11,964 | ▲ 4.2 | 19,646 | ▲ 19.2 | 10,721 | ▲ 5.4 | 17,973 | ▲ 15.7 | 13,487 | ▲ 7.1 | 35,263 | 1.4 | 18,310 | ▲ 12.6 |
| 令和2年度 | 11,852 | ▲ 0.9 | 14,028 | ▲ 28.6 | 6,573 | ▲ 38.7 | 13,494 | ▲ 24.9 | 10,765 | ▲ 20.2 | 29,868 | ▲ 15.3 | 14,636 | ▲ 20.1 |
| 令和3年度 | 12,449 | 5.0 | 20,033 | 42.8 | 8,230 | 25.2 | 13,580 | 0.6 | 11,088 | 3.0 | 30,455 | 2.0 | 20,881 | 42.7 |
| 令和3年 7月 | 813 | ▲ 18.8 | 1,654 | 76.9 | 593 | 7.2 | 1,018 | ▲ 6.8 | 876 | ▲ 18.0 | 2,651 | 4.0 | 1,464 | 31.7 |
| 8月 | 946 | 6.8 | 1,477 | 33.8 | 703 | 135.1 | 1,123 | 17.6 | 930 | 19.4 | 2,428 | 7.1 | 1,658 | 36.9 |
| 9月 | 1,222 | 15.9 | 1,591 | 30.1 | 664 | ▲ 0.9 | 1,171 | 6.2 | 699 | ▲ 11.6 | 2,431 | ▲ 2.6 | 1,908 | 45.9 |
| 10月 | 937 | ▲ 13.6 | 1,804 | 53.8 | 703 | 8.0 | 1,174 | 3.4 | 1,088 | ▲ 15.2 | 2,838 | 4.3 | 1,835 | 44.0 |
| 11月 | 1,013 | 15.5 | 1,656 | 21.3 | 775 | 65.2 | 1,175 | ▲ 3.7 | 971 | ▲ 2.4 | 2,504 | 12.0 | 2,095 | 42.6 |
| 12月 | 1,180 | 17.1 | 1,601 | 36.0 | 687 | 39.1 | 1,095 | ▲ 5.8 | 1,027 | 40.7 | 2,318 | ▲ 3.3 | 1,641 | 41.3 |
| 令和4年 1月 | 1,038 | 4.3 | 2,096 | 59.3 | 706 | 16.3 | 1,274 | 11.8 | 1,052 | 5.1 | 2,982 | 0.5 | 2,003 | 60.9 |
| 2月 | 993 | 0.1 | 1,560 | 10.0 | 797 | 33.5 | 1,128 | ▲ 6.5 | 779 | ▲ 3.8 | 2,646 | 24.5 | 2,313 | 51.9 |
| 3月 | 1,275 | 12.2 | 2,031 | 39.9 | 771 | 31.1 | 1,068 | ▲ 15.8 | 1,229 | 20.5 | 2,618 | ▲ 0.8 | 1,780 | 27.7 |
| 4月 | 1,118 | 19.2 | 1,712 | 26.2 | 578 | ▲ 5.6 | 1,180 | 20.0 | 1,185 | 43.8 | 2,728 | 7.0 | 1,898 | 43.0 |
| 5月 | 888 | ▲ 7.3 | 1,540 | 7.5 | 638 | 11.3 | 923 | ▲ 19.9 | 960 | 30.6 | 2,641 | 24.0 | 1,959 | 42.3 |
| 6月 | 1,287 | 13.3 | 1,644 | ▲ 7.3 | 873 | 35.1 | 1,020 | ▲ 16.3 | 1,096 | 24.8 | 2,632 | 11.6 | 1,808 | 22.2 |
| 7月 | 966 | 18.8 | 1,811 | 9.5 | 675 | 13.8 | 1,124 | 10.4 | 1,058 | 20.8 | 2,794 | 5.4 | 1,767 | 20.7 |

製造業のうち主要業種別の求人状況

※学卒を除き、パートを含む。

| 区分 年度 | 食料品 | | 金属製品 | | はん用機械 | | 生産用機械 | | 業務用機械 | | 電子部品・デバイス・電子回路 | | 電気機械 | | 輸送用機械 | |
|----------|-------|--------|-------|--------|-------|--------|-------|--------|-------|--------|----------------|--------|-------|--------|-------|--------|
| | | 前年比 | | 前年比 | | 前年比 | | 前年比 | | 前年比 | | 前年比 | | 前年比 | | 前年比 |
| 令和元年度 | 3,090 | ▲ 16.1 | 1,939 | ▲ 1.3 | 1,166 | ▲ 20.6 | 1,389 | ▲ 22.7 | 305 | ▲ 7.6 | 962 | ▲ 36.8 | 1,653 | ▲ 14.8 | 2,581 | ▲ 36.1 |
| 令和2年度 | 2,621 | ▲ 15.2 | 1,232 | ▲ 36.5 | 998 | ▲ 14.4 | 949 | ▲ 31.7 | 365 | 19.7 | 584 | ▲ 39.3 | 1,071 | ▲ 35.2 | 1,806 | ▲ 30.0 |
| 令和3年度 | 2,985 | 13.9 | 2,213 | 79.6 | 1,522 | 52.5 | 1,205 | 27.0 | 407 | 11.5 | 912 | 56.2 | 1,521 | 42.0 | 2,717 | 50.4 |
| 令和3年 7月 | 276 | 40.1 | 174 | 87.1 | 144 | 206.4 | 98 | 18.1 | 73 | 711.1 | 36 | ▲ 10.0 | 140 | 77.2 | 251 | 136.8 |
| 8月 | 241 | ▲ 10.1 | 170 | 139.4 | 115 | 33.7 | 89 | 56.1 | 22 | ▲ 33.3 | 58 | 9.4 | 82 | ▲ 21.9 | 180 | 59.3 |
| 9月 | 217 | 10.7 | 159 | 60.6 | 116 | 45.0 | 76 | ▲ 1.3 | 18 | ▲ 35.7 | 104 | 166.7 | 133 | 66.3 | 214 | 32.9 |
| 10月 | 283 | 26.3 | 221 | 74.0 | 122 | 117.9 | 125 | 0.8 | 4 | ▲ 86.2 | 53 | 23.3 | 133 | 171.4 | 254 | 49.4 |
| 11月 | 272 | ▲ 8.1 | 174 | 132.0 | 117 | ▲ 3.3 | 97 | 67.2 | 20 | ▲ 16.7 | 90 | 50.0 | 107 | 48.6 | 230 | ▲ 14.8 |
| 12月 | 188 | 8.7 | 159 | 60.6 | 109 | 22.5 | 77 | 10.0 | 31 | ▲ 42.6 | 105 | 94.4 | 118 | 10.3 | 212 | 60.6 |
| 令和4年 1月 | 324 | 50.0 | 261 | 128.9 | 118 | 93.4 | 155 | 89.0 | 27 | ▲ 60.3 | 64 | 113.3 | 139 | 32.4 | 276 | 59.5 |
| 2月 | 212 | ▲ 9.0 | 209 | 49.3 | 136 | ▲ 6.2 | 112 | 6.7 | 13 | ▲ 50.0 | 90 | 114.3 | 101 | 40.3 | 216 | ▲ 0.9 |
| 3月 | 255 | 7.1 | 256 | 89.6 | 172 | 38.7 | 88 | 20.5 | 8 | ▲ 84.6 | 121 | 45.8 | 207 | 39.9 | 284 | 72.1 |
| 4月 | 261 | 16.0 | 176 | 28.5 | 71 | ▲ 25.3 | 165 | 52.8 | 12 | ▲ 75.0 | 87 | 102.3 | 154 | 83.3 | 213 | 23.8 |
| 5月 | 221 | 2.3 | 198 | 44.5 | 108 | ▲ 14.3 | 96 | ▲ 1.0 | 14 | ▲ 46.2 | 75 | 25.0 | 127 | 53.0 | 229 | ▲ 4.6 |
| 6月 | 163 | ▲ 40.9 | 241 | 54.5 | 162 | 6.6 | 100 | 20.5 | 27 | ▲ 76.9 | 126 | 43.2 | 109 | ▲ 43.8 | 194 | 3.2 |
| 7月 | 311 | 12.7 | 150 | ▲ 13.8 | 83 | ▲ 42.4 | 155 | 58.2 | 36 | ▲ 50.7 | 63 | 75.0 | 150 | 7.1 | 290 | 15.5 |

新規求職者の状況

※学卒を除く。

| 区分 年度 | 新規求職者 パート含 | | | | | | うち 中高年 パート 含 | | | | | | パート | | 臨時 パート 含 |
|----------|---------------|--------|--------|--------|--------|--------|-----------------------|--------|--------|--------|--------|-------|--------|-------|----------------|
| | 全数 | 前年比 | パート含 | 前年比 | パート含 | 前年比 | 含 | 前年比 | パート含 | 前年比 | パート含 | 前年比 | パート | 前年比 | |
| 令和元年度 | 65,081 | ▲ 2.3 | 29,516 | ▲ 2.1 | 35,459 | ▲ 2.4 | 33,045 | 2.3 | 16,875 | 2.4 | 16,120 | 2.4 | 24,737 | 0.3 | 697 |
| 令和2年度 | 64,308 | ▲ 1.2 | 29,705 | 0.6 | 34,565 | ▲ 2.5 | 34,137 | 3.3 | 17,731 | 5.1 | 16,389 | 1.7 | 24,614 | ▲ 0.5 | 412 |
| 令和3年度 | 63,005 | ▲ 2.0 | 29,374 | ▲ 1.1 | 33,593 | ▲ 2.8 | 34,472 | 1.0 | 18,111 | 2.1 | 16,344 | ▲ 0.3 | 25,232 | 2.5 | 332 |
| 令和3年 7月 | 4,833 | ▲ 12.7 | 2,370 | ▲ 10.7 | 2,461 | ▲ 14.6 | 2,696 | ▲ 4.0 | 1,480 | ▲ 1.3 | 1,215 | ▲ 7.0 | 1,834 | ▲ 4.5 | 18 |
| 8月 | 4,966 | 3.9 | 2,452 | 14.4 | 2,510 | ▲ 4.6 | 2,630 | 7.1 | 1,475 | 16.5 | 1,153 | ▲ 2.9 | 1,782 | 3.1 | 62 |
| 9月 | 5,040 | ▲ 5.7 | 2,249 | ▲ 6.3 | 2,787 | ▲ 5.3 | 2,635 | ▲ 4.6 | 1,359 | ▲ 3.8 | 1,274 | ▲ 5.6 | 1,954 | ▲ 9.9 | 19 |
| 10月 | 5,405 | ▲ 0.9 | 2,578 | ▲ 0.3 | 2,825 | ▲ 1.4 | 2,845 | ▲ 2.2 | 1,493 | ▲ 3.6 | 1,351 | ▲ 0.7 | 2,140 | ▲ 0.7 | 18 |
| 11月 | 4,474 | 6.4 | 2,132 | 5.8 | 2,337 | 6.9 | 2,382 | 9.5 | 1,242 | 10.8 | 1,140 | 8.2 | 1,713 | 15.4 | 22 |
| 12月 | 3,907 | 1.1 | 1,859 | 1.0 | 2,044 | 1.0 | 2,111 | 4.8 | 1,098 | 1.9 | 1,011 | 7.9 | 1,463 | 10.1 | 22 |
| 令和4年 1月 | 5,476 | 1.8 | 2,527 | 2.2 | 2,944 | 1.4 | 3,124 | 5.7 | 1,657 | 8.7 | 1,466 | 2.6 | 2,207 | 1.7 | 23 |
| 2月 | 5,237 | ▲ 3.9 | 2,274 | ▲ 3.8 | 2,960 | ▲ 4.0 | 2,913 | 0.8 | 1,419 | 2.2 | 1,493 | ▲ 0.5 | 2,116 | 1.0 | 16 |
| 3月 | 5,923 | ▲ 7.8 | 2,734 | ▲ 7.3 | 3,185 | ▲ 8.2 | 3,340 | ▲ 5.0 | 1,685 | ▲ 5.7 | 1,652 | ▲ 4.3 | 2,445 | ▲ 7.4 | 24 |
| 4月 | 6,817 | ▲ 9.3 | 3,229 | ▲ 6.9 | 3,577 | ▲ 11.7 | 4,151 | ▲ 5.0 | 2,323 | ▲ 2.6 | 1,825 | ▲ 8.1 | 3,164 | ▲ 9.3 | 21 |
| 5月 | 5,479 | 11.2 | 2,468 | 8.3 | 3,002 | 13.4 | 3,057 | 14.3 | 1,555 | 10.9 | 1,499 | 17.8 | 2,364 | 15.5 | 24 |
| 6月 | 5,073 | ▲ 4.2 | 2,352 | ▲ 4.0 | 2,712 | ▲ 4.6 | 2,743 | ▲ 0.3 | 1,410 | ▲ 0.4 | 1,331 | ▲ 0.1 | 2,008 | ▲ 1.7 | 18 |
| 7月 | 4,499 | ▲ 6.9 | 2,167 | ▲ 8.6 | 2,330 | ▲ 5.3 | 2,387 | ▲ 11.5 | 1,290 | ▲ 12.8 | 1,096 | ▲ 9.8 | 1,657 | ▲ 9.7 | 48 |

[注] 平成16年11月から求職申込書の性別欄が任意記入となったため、関連する項目については計と男女計が必ずしも一致しない。

安定所別新規求職者の状況

※学卒を除き、パートを含む。

| 区分 年度 | 計 | 桑名 | 四日市 | 鈴鹿 | 津 | 松阪 | 伊勢 | 伊賀 | 尾鷲 | 熊野 ^(出) |
|----------|--------|-------|--------|-------|--------|-------|-------|-------|--------|-------------------|
| 令和元年度 | 65,081 | 7,532 | 11,882 | 8,374 | 11,268 | 8,489 | 7,181 | 7,673 | 1,476 | 1,206 |
| 対前年度比 | ▲ 2.3 | ▲ 3.4 | ▲ 2.7 | ▲ 5.3 | ▲ 4.5 | 4.8 | ▲ 3.6 | ▲ 0.9 | 0.0 | 1.6 |
| 令和2年度 | 64,308 | 7,305 | 11,996 | 8,646 | 10,682 | 8,449 | 7,305 | 7,659 | 1,181 | 1,085 |
| 対前年度比 | ▲ 1.2 | ▲ 3.0 | 1.0 | 3.2 | ▲ 5.2 | ▲ 0.5 | 1.7 | ▲ 0.2 | ▲ 20.0 | ▲ 10.0 |
| 令和3年度 | 63,005 | 7,054 | 11,869 | 8,350 | 10,395 | 8,664 | 7,303 | 7,133 | 1,153 | 1,084 |
| 対前年度比 | ▲ 2.0 | ▲ 3.4 | ▲ 1.1 | ▲ 3.4 | ▲ 2.7 | 2.5 | 0.0 | ▲ 6.9 | ▲ 2.4 | ▲ 0.1 |
| 令和3年 7月 | 4,833 | 526 | 891 | 674 | 809 | 678 | 533 | 565 | 72 | 85 |
| 8月 | 4,966 | 593 | 948 | 649 | 745 | 680 | 565 | 571 | 134 | 81 |
| 9月 | 5,040 | 570 | 938 | 742 | 785 | 666 | 573 | 584 | 87 | 95 |
| 10月 | 5,405 | 635 | 1,028 | 736 | 833 | 808 | 580 | 604 | 102 | 79 |
| 11月 | 4,474 | 512 | 854 | 609 | 741 | 600 | 495 | 493 | 91 | 79 |
| 12月 | 3,907 | 383 | 723 | 483 | 701 | 533 | 449 | 500 | 76 | 59 |
| 令和4年 1月 | 5,476 | 588 | 1,008 | 719 | 939 | 774 | 663 | 602 | 85 | 98 |
| 2月 | 5,237 | 611 | 934 | 629 | 922 | 731 | 671 | 550 | 93 | 96 |
| 3月 | 5,923 | 626 | 1,180 | 776 | 967 | 795 | 739 | 644 | 114 | 82 |
| 4月 | 6,817 | 766 | 1,242 | 931 | 1,184 | 945 | 784 | 724 | 120 | 121 |
| 5月 | 5,479 | 633 | 1,023 | 711 | 992 | 714 | 591 | 653 | 70 | 92 |
| 6月 | 5,073 | 546 | 929 | 678 | 860 | 694 | 624 | 572 | 83 | 87 |
| 7月 | 4,499 | 513 | 836 | 633 | 781 | 574 | 504 | 504 | 78 | 76 |

就職件数の状況

※学卒を除く。

| 区分 年度 | 就職件数 パート含 | | 男 | | 女 | | うち 中高年 パート 含 | | 男 | | 女 | | パート | | 臨時 パート 含 |
|----------|--------------|--------|-------|--------|--------|--------|-----------------------|-------|-------|-------|-------|--------|-------|--------|----------------|
| | 全 数 | 前年比 | パート含 | 前年比 | パート含 | 前年比 | 前年比 | パート含 | 前年比 | パート含 | 前年比 | パート | 前年比 | | |
| 令和元年度 | 20,899 | ▲ 6.4 | 9,239 | ▲ 8.9 | 11,641 | ▲ 4.4 | 10,647 | ▲ 1.8 | 5,074 | ▲ 5.4 | 5,562 | 1.8 | 9,257 | ▲ 2.7 | 1,892 |
| 令和2年度 | 18,770 | ▲ 10.2 | 8,266 | ▲ 10.5 | 10,497 | ▲ 9.8 | 9,843 | ▲ 7.6 | 4,785 | ▲ 5.7 | 5,054 | ▲ 9.1 | 9,175 | ▲ 0.9 | 1,653 |
| 令和3年度 | 19,176 | 2.2 | 8,557 | 3.5 | 10,609 | 1.1 | 10,456 | 6.2 | 5,083 | 6.2 | 5,367 | 6.2 | 9,334 | 1.7 | 1,737 |
| 令和3年 7月 | 1,480 | ▲ 6.6 | 661 | ▲ 7.0 | 819 | ▲ 6.3 | 793 | ▲ 4.8 | 392 | ▲ 8.0 | 401 | ▲ 1.5 | 727 | ▲ 9.6 | 138 |
| 8月 | 1,332 | 2.7 | 622 | 7.2 | 708 | ▲ 1.3 | 712 | 8.0 | 352 | 5.7 | 358 | 9.8 | 611 | 5.2 | 102 |
| 9月 | 1,534 | 2.8 | 700 | 8.2 | 834 | ▲ 1.2 | 797 | 1.0 | 401 | 5.0 | 396 | ▲ 2.5 | 657 | ▲ 11.2 | 107 |
| 10月 | 1,518 | ▲ 9.0 | 727 | ▲ 4.1 | 791 | ▲ 13.1 | 845 | ▲ 1.5 | 452 | 6.9 | 393 | ▲ 9.7 | 713 | ▲ 12.1 | 119 |
| 11月 | 1,533 | 7.5 | 717 | 7.7 | 816 | 7.5 | 809 | 7.2 | 403 | 6.1 | 406 | 8.6 | 730 | 6.9 | 128 |
| 12月 | 1,473 | 7.5 | 664 | 6.1 | 809 | 8.7 | 767 | 12.0 | 357 | 6.3 | 410 | 17.5 | 692 | 8.8 | 169 |
| 令和4年 1月 | 1,262 | 0.5 | 624 | 7.2 | 636 | ▲ 5.6 | 688 | 3.0 | 371 | 7.5 | 316 | ▲ 2.2 | 572 | ▲ 2.9 | 180 |
| 2月 | 1,546 | ▲ 2.6 | 663 | ▲ 2.2 | 881 | ▲ 3.0 | 855 | 1.3 | 401 | 4.4 | 453 | ▲ 1.5 | 743 | ▲ 4.0 | 170 |
| 3月 | 2,323 | ▲ 9.8 | 955 | ▲ 5.4 | 1,367 | ▲ 12.7 | 1,426 | ▲ 2.5 | 634 | ▲ 1.4 | 792 | ▲ 3.3 | 1,252 | ▲ 8.1 | 164 |
| 4月 | 1,716 | ▲ 9.1 | 755 | ▲ 9.5 | 958 | ▲ 8.9 | 939 | ▲ 7.2 | 463 | ▲ 4.1 | 475 | ▲ 10.0 | 902 | ▲ 4.0 | 126 |
| 5月 | 1,589 | ▲ 0.3 | 721 | 11.1 | 867 | ▲ 8.2 | 881 | 3.3 | 442 | 12.5 | 439 | ▲ 4.6 | 793 | ▲ 5.3 | 127 |
| 6月 | 1,711 | 1.0 | 763 | 3.0 | 945 | ▲ 0.7 | 950 | 5.7 | 468 | 5.4 | 480 | 5.7 | 851 | ▲ 1.0 | 172 |
| 7月 | 1,416 | ▲ 4.3 | 675 | 2.1 | 739 | ▲ 9.8 | 797 | 0.5 | 416 | 6.1 | 380 | ▲ 5.2 | 682 | ▲ 6.2 | 138 |

〔注〕平成16年11月から求職申込書の性別欄が任意記入となったため、関連する項目については計と男女計が必ずしも一致しない。

安定所別就職件数の状況

※学卒を除き、パートを含む。

| 区分 年度 | 計 | 桑名 | 四日市 | 鈴鹿 | 津 | 松阪 | 伊勢 | 伊賀 | 尾鷲 | 熊野 ^(出) |
|----------|--------|--------|-------|-------|--------|-------|-------|-------|--------|-------------------|
| 令和元年度 | 20,899 | 2,371 | 3,304 | 2,372 | 3,615 | 2,886 | 2,830 | 2,352 | 679 | 490 |
| 対前年度比 | ▲ 6.4 | ▲ 5.8 | ▲ 5.2 | ▲ 6.9 | ▲ 5.9 | ▲ 9.6 | ▲ 4.7 | ▲ 7.4 | ▲ 3.4 | ▲ 10.1 |
| 令和2年度 | 18,770 | 1,975 | 2,983 | 2,240 | 3,188 | 2,641 | 2,571 | 2,200 | 546 | 426 |
| 対前年度比 | ▲ 10.2 | ▲ 16.7 | ▲ 9.7 | ▲ 5.6 | ▲ 11.8 | ▲ 8.5 | ▲ 9.2 | ▲ 6.5 | ▲ 19.6 | ▲ 13.1 |
| 令和3年度 | 19,176 | 2,090 | 3,078 | 2,185 | 3,230 | 2,859 | 2,614 | 2,183 | 494 | 443 |
| 対前年度比 | 2.2 | 5.8 | 3.2 | ▲ 2.5 | 1.3 | 8.3 | 1.7 | ▲ 0.8 | ▲ 9.5 | 4.0 |
| 令和3年 7月 | 1,480 | 175 | 221 | 189 | 249 | 214 | 186 | 168 | 39 | 39 |
| 8月 | 1,332 | 153 | 236 | 146 | 213 | 203 | 185 | 133 | 31 | 32 |
| 9月 | 1,534 | 161 | 249 | 182 | 216 | 271 | 201 | 181 | 35 | 38 |
| 10月 | 1,518 | 169 | 230 | 197 | 265 | 213 | 188 | 186 | 42 | 28 |
| 11月 | 1,533 | 180 | 266 | 176 | 231 | 228 | 194 | 170 | 50 | 38 |
| 12月 | 1,473 | 184 | 237 | 162 | 216 | 219 | 214 | 183 | 40 | 18 |
| 令和4年 1月 | 1,262 | 132 | 186 | 150 | 222 | 193 | 157 | 169 | 27 | 26 |
| 2月 | 1,546 | 176 | 234 | 172 | 280 | 208 | 214 | 183 | 42 | 37 |
| 3月 | 2,323 | 228 | 383 | 255 | 417 | 315 | 412 | 217 | 45 | 51 |
| 4月 | 1,716 | 205 | 263 | 173 | 300 | 252 | 224 | 207 | 41 | 51 |
| 5月 | 1,589 | 184 | 251 | 184 | 259 | 240 | 233 | 165 | 37 | 36 |
| 6月 | 1,711 | 185 | 287 | 198 | 304 | 263 | 229 | 155 | 41 | 49 |
| 7月 | 1,416 | 154 | 243 | 152 | 213 | 208 | 195 | 195 | 28 | 28 |

令和4年度ハローワークのマッチング機能に関する業務の目標値進捗状況

① 就職件数（一般）

| | 年間目標 | | 目標（4月～7月） | | 実績（4月～7月） | | 目標（7月） | | 実績（7月） | |
|------|--------|--------|-----------|-------|-----------|-------|--------|-------|--------|-------|
| | 新規求職者数 | 就職件数 | 新規求職者数 | 就職件数 | 新規求職者数 | 就職件数 | 新規求職者数 | 就職件数 | 新規求職者数 | 就職件数 |
| 四日市所 | 11,772 | 3,100 | 4,250 | 1,064 | 3,938 | 1,043 | 890 | 220 | 817 | 243 |
| 伊勢所 | 7,274 | 2,670 | 2,715 | 927 | 2,462 | 879 | 637 | 219 | 499 | 194 |
| 津所 | 10,230 | 3,272 | 3,701 | 1,156 | 3,754 | 1,076 | 856 | 279 | 766 | 213 |
| 松阪所 | 8,558 | 2,989 | 3,070 | 943 | 2,880 | 963 | 685 | 244 | 562 | 208 |
| 桑名所 | 6,612 | 2,156 | 2,383 | 747 | 2,422 | 727 | 530 | 193 | 506 | 154 |
| 伊賀所 | 6,892 | 2,248 | 2,496 | 770 | 2,425 | 722 | 583 | 194 | 496 | 195 |
| 尾鷲所 | 2,183 | 990 | 778 | 366 | 721 | 311 | 166 | 90 | 152 | 56 |
| 鈴鹿所 | 8,211 | 2,343 | 2,971 | 813 | 2,880 | 706 | 670 | 205 | 619 | 152 |
| 三重局計 | 61,732 | 19,768 | 22,364 | 6,786 | 21,482 | 6,427 | 5,017 | 1,644 | 4,417 | 1,415 |

② 求人充足件数（一般）

| | 年間目標 | | 目標（4月～7月） | | 実績（4月～7月） | | 目標（7月） | | 実績（7月） | |
|------|---------|--------|-----------|-------|-----------|-------|--------|-------|--------|-------|
| | 新規求人数 | 充足数 | 新規求人数 | 充足数 | 新規求人数 | 充足数 | 新規求人数 | 充足数 | 新規求人数 | 充足数 |
| 四日市所 | 24,357 | 3,003 | 7,398 | 1,018 | 8,968 | 1,100 | 1,821 | 228 | 2,020 | 275 |
| 伊勢所 | 14,141 | 2,410 | 4,342 | 794 | 5,546 | 830 | 1,195 | 193 | 1,402 | 177 |
| 津所 | 25,204 | 3,580 | 8,262 | 1,263 | 8,607 | 1,169 | 2,110 | 313 | 2,157 | 234 |
| 松阪所 | 15,567 | 2,621 | 4,899 | 798 | 5,320 | 832 | 1,267 | 214 | 1,367 | 182 |
| 桑名所 | 14,451 | 1,990 | 4,635 | 668 | 4,901 | 630 | 1,182 | 168 | 1,220 | 122 |
| 伊賀所 | 12,335 | 1,924 | 3,672 | 670 | 4,368 | 606 | 823 | 140 | 1,195 | 168 |
| 尾鷲所 | 6,686 | 1,025 | 2,154 | 379 | 2,167 | 320 | 543 | 88 | 493 | 65 |
| 鈴鹿所 | 17,740 | 2,096 | 5,351 | 722 | 6,318 | 674 | 1,504 | 176 | 1,761 | 153 |
| 三重局計 | 130,481 | 18,649 | 40,713 | 6,312 | 46,195 | 6,161 | 10,445 | 1,520 | 11,615 | 1,376 |

③ 雇用保険受給者の早期再就職件数

| | 年間目標 | | 目標（4月～5月） | | 実績（4月～5月） | | 目標（5月） | | 実績（5月） | |
|------|--------|---------|-----------|---------|-----------|---------|--------|---------|--------|---------|
| | 資格決定件数 | 早期再就職件数 | 資格決定件数 | 早期再就職件数 | 資格決定件数 | 早期再就職件数 | 資格決定件数 | 早期再就職件数 | 資格決定件数 | 早期再就職件数 |
| 四日市所 | 3,483 | 1,099 | 577 | 194 | 744 | 175 | 295 | 107 | 351 | 102 |
| 伊勢所 | 1,996 | 548 | 504 | 109 | 493 | 127 | 218 | 54 | 217 | 83 |
| 津所 | 2,765 | 816 | 645 | 140 | 669 | 153 | 334 | 82 | 344 | 99 |
| 松阪所 | 2,142 | 808 | 477 | 127 | 532 | 111 | 232 | 68 | 258 | 63 |
| 桑名所 | 2,029 | 738 | 469 | 121 | 471 | 116 | 217 | 57 | 260 | 75 |
| 伊賀所 | 1,738 | 586 | 371 | 101 | 337 | 89 | 176 | 42 | 202 | 52 |
| 尾鷲所 | 682 | 250 | 159 | 54 | 157 | 47 | 62 | 28 | 62 | 21 |
| 鈴鹿所 | 2,653 | 953 | 540 | 155 | 595 | 152 | 234 | 65 | 345 | 78 |
| 三重局計 | 17,488 | 5,798 | 3,742 | 1,001 | 3,998 | 970 | 1,768 | 503 | 2,039 | 573 |

※①②は4年度6月内容、③は4年度4月内容

※「①就職件数」とは、「紹介就職」及び「オンラインハローワーク紹介による就職」の合計件数のこと。

「②充足件数」とは、「紹介就職」及び「オンラインハローワーク紹介による就職」並びに「オンライン自主応募による就職」による充足件数の合計のこと。

「③雇用保険受給者の早期再就職件数」とは、「基本手当の支給残日数を所定給付日数の3分の2以上残して早期に再就職した件数」のこと。

1. 一般職業紹介業務指標

(学卒を除き、パートを含む。)

| 項目 | 区分 | 4年7月 | 前年同月 | 前月 | 増減率 | | 桑名 | 四日市 | 鈴鹿 | 津 | 松阪 | 伊勢 | 伊賀 | 尾鷲 | 熊野 ^(出) | |
|------------------|---------------------------------------|---------------------------------------|----------------|----------------|--------------|----------------|----------------|--------------|--------------|--------------|--------------|--------------|--------------|--------------|-------------------|--------------|
| | | | | | 前年同月 | 前月 | | | | | | | | | | |
| 1 新規求職申込件数 | | 4,499 | 4,833 | 5,073 | ▲ 6.9 | ▲ 11.3 | 513 | 836 | 633 | 781 | 574 | 504 | 504 | 78 | 76 | |
| a ハローワーク利用登録者 | | 4,417 | 4,833 | 4,984 | ▲ 8.6 | ▲ 11.4 | 506 | 817 | 619 | 766 | 562 | 499 | 496 | 77 | 75 | |
| 2 雇用保険受給資格決定件数 | | 1,427 | 1,436 | 1,606 | ▲ 0.6 | ▲ 11.1 | 160 | 286 | 248 | 218 | 151 | 176 | 153 | 18 | 17 | |
| 3 中高年齢者 | | 2,387 | 2,696 | 2,743 | ▲ 11.5 | ▲ 13.0 | 250 | 429 | 307 | 401 | 320 | 296 | 278 | 53 | 53 | |
| 4 月間有効求職者数 | | 24,083 | 24,473 | 25,728 | ▲ 1.6 | ▲ 6.4 | 2,710 | 4,286 | 3,704 | 4,264 | 2,993 | 2,647 | 2,703 | 349 | 427 | |
| b ハローワーク利用登録者 | | 23,786 | 24,473 | 25,401 | ▲ 2.8 | ▲ 6.4 | 2,681 | 4,217 | 3,654 | 4,212 | 2,954 | 2,615 | 2,681 | 348 | 424 | |
| 5 雇用保険受給者実人員 | | 6,211 | 6,872 | 5,983 | ▲ 9.6 | 3.8 | 714 | 1,184 | 995 | 987 | 791 | 756 | 562 | 95 | 127 | |
| 6 中高年齢者 | | 13,627 | 13,730 | 14,942 | ▲ 0.8 | ▲ 8.8 | 1,442 | 2,277 | 2,099 | 2,295 | 1,773 | 1,595 | 1,606 | 246 | 294 | |
| 7 就職件数 | | 1,416 | 1,480 | 1,711 | ▲ 4.3 | ▲ 17.2 | 154 | 243 | 152 | 213 | 208 | 195 | 195 | 28 | 28 | |
| c うち オンライン自主応募除く | | 1,415 | 1,480 | 1,711 | ▲ 4.4 | ▲ 17.3 | 154 | 243 | 152 | 213 | 208 | 194 | 195 | 28 | 28 | |
| 8 雇用保険受給者 | | 357 | 363 | 443 | ▲ 1.7 | ▲ 19.4 | 39 | 70 | 40 | 55 | 53 | 41 | 49 | 7 | 3 | |
| 9 中高年齢者 | | 797 | 793 | 950 | 0.5 | ▲ 16.1 | 83 | 127 | 85 | 116 | 110 | 116 | 119 | 19 | 22 | |
| 10 月間有効求人数 | | 32,985 | 29,178 | 33,493 | 13.0 | ▲ 1.5 | 3,496 | 6,580 | 4,616 | 6,090 | 3,563 | 3,921 | 3,179 | 824 | 716 | |
| 11 新規求人数 | | 11,615 | 10,258 | 11,814 | 13.2 | ▲ 1.7 | 1,220 | 2,020 | 1,761 | 2,157 | 1,367 | 1,402 | 1,195 | 267 | 226 | |
| 12 充足数 | | 1,376 | 1,421 | 1,621 | ▲ 3.2 | ▲ 15.1 | 122 | 275 | 153 | 234 | 182 | 177 | 168 | 26 | 39 | |
| 諸 比 率 | 新規 求人倍率 | 11/1 2.58 (2.43) | 2.12 (1.95) | 2.33 (2.29) | 0.46 0.48 | 0.25 0.14 | 2.38 | 2.42 | 2.78 | 2.76 | 2.38 | 2.78 | 2.37 | 3.42 | 2.97 | |
| | 有効 () 内は季節調整値 | 10/4 1.37 (1.42) | 1.19 (1.23) | 1.30 (1.40) | 0.18 0.19 | 0.07 0.02 | 1.29 | 1.54 | 1.25 | 1.43 | 1.19 | 1.48 | 1.18 | 2.36 | 1.68 | |
| | 就職率 | 7/1 7/4 | 31.5 5.9 | 30.6 6.0 | 33.7 6.7 | 0.9 ▲ 0.1 | ▲ 2.2 ▲ 0.8 | 30.0 5.7 | 29.1 5.7 | 24.0 4.1 | 27.3 5.0 | 36.2 6.9 | 38.7 7.4 | 38.7 7.2 | 35.9 8.0 | 36.8 6.6 |
| | | オンライン登録者及び オンライン自主応募除く | c/a c/b | 30.6 6.0 | 34.3 6.7 | 1.4 ▲ 0.1 | ▲ 2.3 ▲ 0.8 | 30.4 5.7 | 29.7 5.8 | 24.6 4.2 | 27.8 5.1 | 37.0 7.0 | 38.9 7.4 | 39.3 7.3 | 36.4 8.0 | 37.3 6.6 |
| | 雇用保険受給者 | 8/2 8/5 | 25.0 5.7 | 25.3 5.3 | 27.6 7.4 | ▲ 0.3 0.4 | ▲ 2.6 ▲ 1.7 | 24.4 5.5 | 24.5 5.9 | 16.1 4.0 | 25.2 5.6 | 35.1 6.7 | 23.3 5.4 | 32.0 8.7 | 38.9 7.4 | 17.6 2.4 |
| | | 中高年齢者 | 9/3 9/6 | 29.4 5.8 | 34.6 6.4 | 4.0 0.0 | ▲ 1.2 ▲ 0.6 | 33.2 5.8 | 29.6 5.6 | 27.7 4.0 | 28.9 5.1 | 34.4 6.2 | 39.2 7.3 | 42.8 7.4 | 35.8 7.7 | 41.5 7.5 |
| | 充足率 | 12/10 12/11 | 4.2 11.8 | 4.9 13.9 | 4.8 13.7 | ▲ 0.7 ▲ 2.1 | ▲ 0.6 ▲ 1.9 | 3.5 10.0 | 4.2 13.6 | 3.3 8.7 | 3.8 10.8 | 5.1 13.3 | 4.5 12.6 | 5.3 14.1 | 3.2 9.7 | 5.4 17.3 |
| | | 新規求職 雇用保険受給者の占める割合 のうち 中高年齢者の占める割合 | 31.7 53.1 | 29.7 55.8 | 31.7 54.1 | 2.0 ▲ 2.7 | 0.0 ▲ 1.0 | 31.2 48.7 | 34.2 51.3 | 39.2 48.5 | 27.9 51.3 | 26.3 55.7 | 34.9 58.7 | 30.4 55.2 | 23.1 67.9 | 22.4 69.7 |
| | 有効求職 雇用保険受給者の占める割合 のうち 中高年齢者の占める割合 | 25.8 56.6 | 28.1 56.1 | 23.3 58.1 | ▲ 2.3 0.5 | 2.5 ▲ 1.5 | 26.3 53.2 | 27.6 53.1 | 26.9 56.7 | 23.1 53.8 | 26.4 59.2 | 28.6 60.3 | 20.8 59.4 | 27.2 70.5 | 29.7 68.9 | |

*単位…人、件、倍、%、ポイント

2. 一般職業紹介状況（学卒を除き、パートを含む。）

令和4年7月

三重労働局

| 区分 | 新規 | | 新規求職 | | 新規求人倍率 | | 有効 | | 有効 | | 有効求人倍率 | | 紹介件数 | | | 就職件数 | | | |
|--------|---------|--------|--------|--------|--------|------|---------|--------|---------|--------|--------|------|--------|--------|-------|--------|--------|------|--|
| | 求人 | 前年 | 申込 | 前年 | 原数値 | 季調値 | 求人 | 前年 | 求職者 | 前年 | 原数値 | 季調値 | 件数 | 前年 | 紹介率 | 件数 | 前年 | 就職率 | |
| 年度・月 | 人数 | 同月比 | 件数 | 同月比 | 倍 | 倍 | 人数 | % | 人数 | % | 倍 | 倍 | 件 | % | % | 件 | % | % | |
| 平成28年度 | 150,370 | 0.9 | 72,818 | ▲ 7.4 | 2.07 | — | 426,239 | 1.5 | 294,812 | ▲ 7.4 | 1.45 | — | 86,412 | ▲ 10.0 | 118.7 | 24,874 | ▲ 4.1 | 34.2 | |
| 平成29年度 | 159,784 | 6.3 | 68,179 | ▲ 6.4 | 2.34 | — | 454,114 | 6.5 | 275,377 | ▲ 6.6 | 1.65 | — | 75,793 | ▲ 12.3 | 111.2 | 23,310 | ▲ 6.3 | 34.2 | |
| 平成30年度 | 162,356 | 1.6 | 66,601 | ▲ 2.3 | 2.44 | — | 471,505 | 3.8 | 275,056 | ▲ 0.1 | 1.71 | — | 67,473 | ▲ 11.0 | 101.3 | 22,339 | ▲ 4.2 | 33.5 | |
| 令和元年度 | 149,013 | ▲ 8.2 | 65,081 | ▲ 2.3 | 2.29 | — | 435,473 | ▲ 7.6 | 277,306 | 0.8 | 1.57 | — | 63,707 | ▲ 5.6 | 97.9 | 20,899 | ▲ 6.4 | 32.1 | |
| 令和2年度 | 118,042 | ▲ 20.8 | 64,308 | ▲ 1.2 | 1.84 | — | 334,488 | ▲ 23.2 | 306,114 | 10.4 | 1.09 | — | 63,159 | ▲ 0.9 | 98.2 | 18,770 | ▲ 10.2 | 29.2 | |
| 令和3年度 | 133,667 | 13.2 | 63,005 | ▲ 2.0 | 2.12 | — | 378,194 | 13.1 | 300,134 | ▲ 2.0 | 1.26 | — | 59,908 | ▲ 5.1 | 95.1 | 19,176 | 2.2 | 30.4 | |
| 2年7月 | 9,717 | ▲ 28.7 | 5,538 | ▲ 3.3 | 1.75 | 1.65 | 26,100 | ▲ 30.4 | 25,718 | 10.7 | 1.01 | 1.05 | 5,408 | ▲ 1.8 | 97.7 | 1,585 | ▲ 15.1 | 28.6 | |
| 8月 | 8,607 | ▲ 27.9 | 4,778 | ▲ 3.3 | 1.80 | 1.75 | 26,177 | ▲ 27.9 | 26,253 | 16.5 | 1.00 | 1.01 | 4,561 | ▲ 2.3 | 95.5 | 1,297 | ▲ 14.2 | 27.1 | |
| 9月 | 10,071 | ▲ 16.5 | 5,345 | 0.8 | 1.88 | 1.87 | 27,116 | ▲ 25.4 | 26,856 | 18.6 | 1.01 | 1.02 | 5,712 | ▲ 7.3 | 106.9 | 1,492 | ▲ 5.5 | 27.9 | |
| 7～9月 | 9,465 | ▲ 24.5 | 5,220 | 0.3 | 1.81 | — | 26,464 | ▲ 27.9 | 26,276 | 15.2 | 1.01 | — | 5,227 | ▲ 1.2 | 100.1 | 1,458 | ▲ 11.7 | 27.9 | |
| 2年10月 | 10,648 | ▲ 27.0 | 5,454 | ▲ 4.8 | 1.95 | 1.84 | 28,108 | ▲ 24.2 | 27,321 | 17.6 | 1.03 | 1.03 | 5,308 | ▲ 5.3 | 97.3 | 1,668 | ▲ 6.1 | 30.6 | |
| 11月 | 10,010 | ▲ 17.6 | 4,204 | ▲ 8.9 | 2.38 | 1.93 | 29,107 | ▲ 21.3 | 26,083 | 15.3 | 1.12 | 1.05 | 4,598 | ▲ 11.0 | 109.4 | 1,426 | ▲ 8.1 | 33.9 | |
| 12月 | 9,443 | ▲ 13.1 | 3,866 | ▲ 7.8 | 2.44 | 1.95 | 28,522 | ▲ 20.7 | 24,498 | 13.6 | 1.16 | 1.07 | 4,046 | ▲ 4.8 | 104.7 | 1,370 | ▲ 12.6 | 35.4 | |
| 10～12月 | 10,034 | ▲ 19.9 | 4,508 | ▲ 7.0 | 2.23 | — | 28,579 | ▲ 22.1 | 25,967 | 15.6 | 1.10 | — | 4,651 | ▲ 7.1 | 103.2 | 1,488 | ▲ 8.8 | 33.0 | |
| 3年1月 | 10,684 | ▲ 16.1 | 5,377 | ▲ 11.6 | 1.99 | 1.89 | 28,721 | ▲ 16.6 | 24,254 | 9.6 | 1.18 | 1.09 | 5,030 | 3.7 | 93.5 | 1,256 | ▲ 6.5 | 23.4 | |
| 2月 | 10,374 | ▲ 11.0 | 5,449 | 0.1 | 1.90 | 1.87 | 29,300 | ▲ 14.1 | 24,861 | 8.0 | 1.18 | 1.10 | 6,303 | 11.1 | 115.7 | 1,587 | ▲ 8.0 | 29.1 | |
| 3月 | 11,262 | 9.0 | 6,422 | 12.6 | 1.75 | 2.01 | 30,740 | ▲ 7.3 | 26,396 | 9.7 | 1.16 | 1.13 | 7,453 | 18.6 | 116.1 | 2,575 | 6.9 | 40.1 | |
| 1～3月 | 10,773 | ▲ 6.9 | 5,749 | 0.1 | 1.87 | — | 29,587 | ▲ 12.7 | 25,170 | 9.1 | 1.18 | — | 6,262 | 11.8 | 108.9 | 1,806 | ▲ 1.1 | 31.4 | |
| 3年4月 | 9,900 | 7.7 | 7,520 | 11.9 | 1.32 | 1.83 | 28,975 | ▲ 0.6 | 27,566 | 12.9 | 1.05 | 1.13 | 5,888 | 23.6 | 78.3 | 1,887 | 12.0 | 25.1 | |
| 5月 | 9,805 | 18.2 | 4,927 | ▲ 1.7 | 1.99 | 2.15 | 28,855 | 12.8 | 26,900 | 11.2 | 1.07 | 1.17 | 5,239 | 25.5 | 106.3 | 1,594 | 23.2 | 32.4 | |
| 6月 | 10,739 | 10.3 | 5,297 | ▲ 13.7 | 2.03 | 2.08 | 28,837 | 11.5 | 26,068 | 3.2 | 1.11 | 1.20 | 5,404 | ▲ 6.9 | 102.0 | 1,694 | 10.4 | 32.0 | |
| 4～6月 | 10,148 | 11.8 | 5,915 | ▲ 0.7 | 1.72 | — | 28,889 | 7.5 | 26,845 | 9.0 | 1.08 | — | 5,510 | 12.2 | 93.2 | 1,725 | 14.6 | 29.2 | |
| 3年7月 | 10,258 | 5.6 | 4,833 | ▲ 12.7 | 2.12 | 1.95 | 29,178 | 11.8 | 24,473 | ▲ 4.8 | 1.19 | 1.23 | 4,599 | ▲ 15.0 | 95.2 | 1,480 | ▲ 6.6 | 30.6 | |
| 8月 | 10,457 | 21.5 | 4,966 | 3.9 | 2.11 | 2.11 | 30,019 | 14.7 | 24,351 | ▲ 7.2 | 1.23 | 1.25 | 4,467 | ▲ 2.1 | 90.0 | 1,332 | 2.7 | 26.8 | |
| 9月 | 10,796 | 7.2 | 5,040 | ▲ 5.7 | 2.14 | 2.12 | 30,201 | 11.4 | 23,984 | ▲ 10.7 | 1.26 | 1.27 | 4,771 | ▲ 16.5 | 94.7 | 1,534 | 2.8 | 30.4 | |
| 7～9月 | 10,504 | 11.0 | 4,946 | ▲ 5.2 | 2.12 | — | 29,799 | 12.6 | 24,269 | ▲ 7.6 | 1.23 | — | 4,612 | ▲ 11.8 | 93.2 | 1,449 | ▲ 0.6 | 29.3 | |
| 3年10月 | 11,743 | 10.3 | 5,405 | ▲ 0.9 | 2.17 | 2.06 | 31,469 | 12.0 | 24,780 | ▲ 9.3 | 1.27 | 1.27 | 4,925 | ▲ 7.2 | 91.1 | 1,518 | ▲ 9.0 | 28.1 | |
| 11月 | 11,651 | 16.4 | 4,474 | 6.4 | 2.60 | 2.14 | 32,862 | 12.9 | 24,504 | ▲ 6.1 | 1.34 | 1.27 | 4,537 | ▲ 1.3 | 101.4 | 1,533 | 7.5 | 34.3 | |
| 12月 | 10,907 | 15.5 | 3,907 | 1.1 | 2.79 | 2.22 | 32,914 | 15.4 | 23,463 | ▲ 4.2 | 1.40 | 1.29 | 3,851 | ▲ 4.8 | 98.6 | 1,473 | 7.5 | 37.7 | |
| 10～12月 | 11,434 | 14.0 | 4,595 | 1.9 | 2.49 | — | 32,415 | 13.4 | 24,249 | ▲ 6.6 | 1.34 | — | 4,438 | ▲ 4.6 | 96.6 | 1,508 | 1.3 | 32.8 | |
| 4年1月 | 12,779 | 19.6 | 5,476 | 1.8 | 2.33 | 2.22 | 34,213 | 19.1 | 23,824 | ▲ 1.8 | 1.44 | 1.33 | 4,705 | ▲ 6.5 | 85.9 | 1,262 | 0.5 | 23.0 | |
| 2月 | 12,313 | 18.7 | 5,237 | ▲ 3.9 | 2.35 | 2.28 | 34,788 | 18.7 | 24,481 | ▲ 1.5 | 1.42 | 1.33 | 5,489 | ▲ 12.9 | 104.8 | 1,546 | ▲ 2.6 | 29.5 | |
| 3月 | 12,319 | 9.4 | 5,923 | ▲ 7.8 | 2.08 | 2.37 | 35,883 | 16.7 | 25,740 | ▲ 2.5 | 1.39 | 1.35 | 6,033 | ▲ 19.1 | 101.9 | 2,323 | ▲ 9.8 | 39.2 | |
| 1～3月 | 12,470 | 15.8 | 5,545 | ▲ 3.5 | 2.25 | — | 34,961 | 18.2 | 24,682 | ▲ 1.9 | 1.42 | — | 5,409 | ▲ 13.6 | 97.5 | 1,710 | ▲ 5.3 | 30.8 | |
| 4年4月 | 11,818 | 19.4 | 6,817 | ▲ 9.3 | 1.73 | 2.40 | 34,436 | 18.8 | 26,329 | ▲ 4.5 | 1.31 | 1.41 | 5,040 | ▲ 14.4 | 73.9 | 1,716 | ▲ 9.1 | 25.2 | |
| 5月 | 10,948 | 11.7 | 5,479 | 11.2 | 2.00 | 2.25 | 33,347 | 15.6 | 26,439 | ▲ 1.7 | 1.26 | 1.38 | 4,740 | ▲ 9.5 | 86.5 | 1,589 | ▲ 0.3 | 29.0 | |
| 6月 | 11,814 | 10.0 | 5,073 | ▲ 4.2 | 2.33 | 2.29 | 33,493 | 16.1 | 25,728 | ▲ 1.3 | 1.30 | 1.40 | 4,808 | ▲ 11.0 | 94.8 | 1,711 | 1.0 | 33.7 | |
| 4～6月 | 11,527 | 13.6 | 5,790 | ▲ 2.1 | 1.99 | — | 33,759 | 16.9 | 26,165 | ▲ 2.5 | 1.29 | — | 4,863 | ▲ 11.7 | 84.0 | 1,672 | ▲ 3.1 | 28.9 | |
| 4年7月 | 11,615 | 13.2 | 4,499 | ▲ 6.9 | 2.58 | 2.43 | 32,985 | 13.0 | 24,083 | ▲ 1.6 | 1.37 | 1.42 | 3,857 | ▲ 16.1 | 85.7 | 1,416 | ▲ 4.3 | 31.5 | |
| 8月 | | | | | | | | | | | | | | | | | | | |
| 9月 | | | | | | | | | | | | | | | | | | | |
| 7～9月 | | | | | | | | | | | | | | | | | | | |

資料 職業安定業務統計

r は数値を補正したもの

* 紹介率 = 紹介件数 / 新規求職者数 × 100

* 就職率 = 就職件数 / 新規求職者数 × 100

3. 一般職業紹介状況（学卒、パートを除く。）

令和4年7月

三重労働局

| 区分 年度・月 | 新規 | | 新規求職 | | 新規 求人倍率 | 有効 | | 有効 | | 有効 求人倍率 | 紹介件数 | | 紹介率 | | 就職件数 | | 就職率 |
|------------|--------|-----------|--------|-----------|------------|---------|-----------|---------|-----------|------------|--------|-----------|-------|--------|-----------|------|-----|
| | 求人数 | 前年 同月比 | 申込件数 | 前年 同月比 | | 求人数 | 前年 同月比 | 求職者数 | 前年 同月比 | | 紹介件数 | 前年 同月比 | 紹介率 | 就職件数 | 前年 同月比 | | |
| 平成28年度 | 84,944 | 0.8 | 47,153 | ▲ 9.1 | 1.80 | 240,994 | 1.3 | 186,544 | ▲ 9.1 | 1.29 | 59,287 | ▲ 12.0 | 125.7 | 14,812 | ▲ 5.9 | 31.4 | |
| 平成29年度 | 90,931 | 7.0 | 43,037 | ▲ 8.7 | 2.11 | 259,904 | 7.8 | 168,468 | ▲ 9.7 | 1.54 | 50,933 | ▲ 14.1 | 118.3 | 13,614 | ▲ 8.1 | 31.6 | |
| 平成30年度 | 91,464 | 0.6 | 41,949 | ▲ 2.5 | 2.18 | 267,427 | 2.9 | 164,922 | ▲ 2.1 | 1.62 | 44,252 | ▲ 13.1 | 105.5 | 12,828 | ▲ 5.8 | 30.6 | |
| 令和元年度 | 84,005 | ▲ 8.2 | 40,344 | ▲ 3.8 | 2.08 | 247,409 | ▲ 7.5 | 164,288 | ▲ 0.4 | 1.51 | 40,695 | ▲ 8.0 | 100.9 | 11,642 | ▲ 9.2 | 28.9 | |
| 令和2年度 | 67,185 | ▲ 20.0 | 39,694 | ▲ 1.6 | 1.69 | 192,871 | ▲ 22.0 | 182,568 | ▲ 11.1 | 1.06 | 38,757 | ▲ 4.8 | 97.6 | 9,595 | ▲ 17.6 | 24.2 | |
| 令和3年度 | 79,742 | 18.7 | 37,773 | ▲ 4.8 | 2.11 | 227,848 | 18.1 | 173,370 | ▲ 5.0 | 1.31 | 35,600 | ▲ 8.1 | 94.2 | 9,842 | ▲ 2.6 | 26.1 | |
| 2年7月 | 5,402 | ▲ 28.7 | 3,617 | ▲ 5.1 | 1.49 | 14,810 | ▲ 30.1 | 15,689 | ▲ 13.5 | 0.94 | 3,468 | ▲ 3.4 | 95.9 | 781 | ▲ 28.7 | 21.6 | |
| 8月 | 4,957 | ▲ 27.8 | 3,050 | ▲ 4.0 | 1.63 | 14,964 | ▲ 27.5 | 16,046 | ▲ 19.3 | 0.93 | 2,941 | ▲ 6.2 | 96.4 | 716 | ▲ 20.7 | 23.5 | |
| 9月 | 5,818 | ▲ 14.5 | 3,176 | ▲ 2.3 | 1.83 | 15,662 | ▲ 23.9 | 16,195 | ▲ 20.0 | 0.97 | 3,559 | ▲ 4.1 | 112.1 | 752 | ▲ 16.9 | 23.7 | |
| 7～9月 | 5,392 | ▲ 23.8 | 3,281 | ▲ 0.3 | 1.64 | 15,145 | ▲ 27.2 | 15,977 | ▲ 17.6 | 0.95 | 3,323 | ▲ 1.7 | 101.3 | 750 | ▲ 22.5 | 22.9 | |
| 2年10月 | 6,114 | ▲ 23.1 | 3,299 | ▲ 6.3 | 1.85 | 16,376 | ▲ 22.7 | 16,205 | ▲ 17.6 | 1.01 | 3,183 | ▲ 12.3 | 96.5 | 857 | ▲ 15.6 | 26.0 | |
| 11月 | 5,716 | ▲ 17.5 | 2,720 | ▲ 6.8 | 2.10 | 16,982 | ▲ 18.5 | 15,465 | ▲ 15.4 | 1.10 | 2,912 | ▲ 11.2 | 107.1 | 743 | ▲ 17.8 | 27.3 | |
| 12月 | 5,503 | ▲ 12.4 | 2,537 | ▲ 8.8 | 2.17 | 16,640 | ▲ 18.3 | 14,595 | ▲ 12.7 | 1.14 | 2,716 | ▲ 1.7 | 107.1 | 734 | ▲ 15.6 | 28.9 | |
| 10～12月 | 5,778 | ▲ 18.1 | 2,852 | ▲ 7.2 | 2.03 | 16,666 | ▲ 19.9 | 15,422 | ▲ 15.3 | 1.08 | 2,937 | ▲ 8.9 | 103.0 | 778 | ▲ 16.3 | 27.3 | |
| 3年1月 | 6,305 | ▲ 14.2 | 3,206 | ▲ 14.9 | 1.97 | 16,876 | ▲ 15.2 | 14,465 | ▲ 8.5 | 1.17 | 3,097 | ▲ 0.0 | 96.6 | 667 | ▲ 11.1 | 20.8 | |
| 2月 | 5,928 | ▲ 9.8 | 3,354 | ▲ 2.1 | 1.77 | 17,157 | ▲ 12.6 | 14,759 | ▲ 6.7 | 1.16 | 3,643 | ▲ 2.5 | 108.6 | 813 | ▲ 13.3 | 24.2 | |
| 3月 | 6,155 | ▲ 8.7 | 3,782 | ▲ 8.7 | 1.63 | 17,663 | ▲ 6.1 | 15,386 | ▲ 8.3 | 1.15 | 4,236 | ▲ 12.7 | 112.0 | 1,213 | ▲ 1.4 | 32.1 | |
| 1～3月 | 6,129 | ▲ 6.1 | 3,447 | ▲ 3.1 | 1.78 | 17,232 | ▲ 11.4 | 14,870 | ▲ 7.8 | 1.16 | 3,659 | ▲ 5.4 | 106.2 | 898 | ▲ 7.7 | 26.1 | |
| 3年4月 | 5,853 | 12.6 | 4,030 | ▲ 1.3 | 1.45 | 16,956 | ▲ 2.5 | 15,638 | ▲ 8.2 | 1.08 | 3,435 | ▲ 14.6 | 85.2 | 947 | ▲ 4.3 | 23.5 | |
| 5月 | 5,664 | 21.1 | 2,881 | ▲ 8.1 | 1.97 | 16,847 | ▲ 15.9 | 15,153 | ▲ 6.1 | 1.11 | 3,094 | ▲ 21.2 | 107.4 | 757 | ▲ 14.5 | 26.3 | |
| 6月 | 6,298 | 16.4 | 3,255 | ▲ 15.2 | 1.93 | 17,179 | ▲ 17.2 | 14,749 | ▲ 1.9 | 1.16 | 3,284 | ▲ 4.9 | 100.9 | 834 | ▲ 11.2 | 25.6 | |
| 4～6月 | 5,938 | 16.5 | 3,389 | ▲ 7.2 | 1.75 | 16,994 | ▲ 11.5 | 15,180 | ▲ 4.1 | 1.12 | 3,271 | ▲ 9.0 | 96.5 | 846 | ▲ 9.4 | 25.0 | |
| 3年7月 | 6,196 | 14.7 | 2,999 | ▲ 17.1 | 2.07 | 17,556 | ▲ 18.5 | 14,243 | ▲ 9.2 | 1.23 | 2,879 | ▲ 17.0 | 96.0 | 753 | ▲ 3.6 | 25.1 | |
| 8月 | 6,223 | 25.5 | 3,184 | ▲ 4.4 | 1.95 | 18,054 | ▲ 20.6 | 14,361 | ▲ 10.5 | 1.26 | 2,784 | ▲ 5.3 | 87.4 | 721 | ▲ 0.7 | 22.6 | |
| 9月 | 6,529 | 12.2 | 3,086 | ▲ 2.8 | 2.12 | 18,319 | ▲ 17.0 | 14,174 | ▲ 12.5 | 1.29 | 2,926 | ▲ 17.8 | 94.8 | 877 | ▲ 16.6 | 28.4 | |
| 7～9月 | 6,316 | 17.1 | 3,090 | ▲ 5.8 | 2.04 | 17,976 | ▲ 18.7 | 14,259 | ▲ 10.8 | 1.26 | 2,863 | ▲ 13.8 | 92.7 | 784 | ▲ 4.5 | 25.4 | |
| 3年10月 | 7,006 | 14.6 | 3,265 | ▲ 1.0 | 2.15 | 19,097 | ▲ 16.6 | 14,488 | ▲ 10.6 | 1.32 | 2,945 | ▲ 7.5 | 90.2 | 805 | ▲ 6.1 | 24.7 | |
| 11月 | 6,992 | 22.3 | 2,761 | ▲ 1.5 | 2.53 | 19,885 | ▲ 17.1 | 14,233 | ▲ 8.0 | 1.40 | 2,756 | ▲ 5.4 | 99.8 | 803 | ▲ 8.1 | 29.1 | |
| 12月 | 6,647 | 20.8 | 2,444 | ▲ 3.7 | 2.72 | 20,037 | ▲ 20.4 | 13,649 | ▲ 6.5 | 1.47 | 2,382 | ▲ 12.3 | 97.5 | 781 | ▲ 6.4 | 32.0 | |
| 10～12月 | 6,882 | 19.1 | 2,823 | ▲ 1.0 | 2.44 | 19,673 | ▲ 18.0 | 14,123 | ▲ 8.4 | 1.39 | 2,694 | ▲ 8.3 | 95.4 | 796 | ▲ 2.3 | 28.2 | |
| 4年1月 | 7,633 | 21.1 | 3,269 | ▲ 2.0 | 2.33 | 20,828 | ▲ 23.4 | 13,886 | ▲ 4.0 | 1.50 | 2,817 | ▲ 9.0 | 86.2 | 690 | ▲ 3.4 | 21.1 | |
| 2月 | 7,477 | 26.1 | 3,121 | ▲ 6.9 | 2.40 | 21,356 | ▲ 24.5 | 14,096 | ▲ 4.5 | 1.52 | 3,018 | ▲ 17.2 | 96.7 | 803 | ▲ 1.2 | 25.7 | |
| 3月 | 7,224 | 17.4 | 3,478 | ▲ 8.0 | 2.08 | 21,734 | ▲ 23.0 | 14,700 | ▲ 4.5 | 1.48 | 3,280 | ▲ 22.6 | 94.3 | 1,071 | ▲ 11.7 | 30.8 | |
| 1～3月 | 7,445 | 21.5 | 3,289 | ▲ 4.6 | 2.26 | 21,306 | ▲ 23.6 | 14,227 | ▲ 4.3 | 1.50 | 3,038 | ▲ 17.0 | 92.4 | 855 | ▲ 4.8 | 26.0 | |
| 4年4月 | 6,952 | 18.8 | 3,653 | ▲ 9.4 | 1.90 | 20,984 | ▲ 23.8 | 14,654 | ▲ 6.3 | 1.43 | 2,860 | ▲ 16.7 | 78.3 | 814 | ▲ 14.0 | 22.3 | |
| 5月 | 6,679 | 17.9 | 3,115 | ▲ 8.1 | 2.14 | 20,271 | ▲ 20.3 | 14,540 | ▲ 4.0 | 1.39 | 2,656 | ▲ 14.2 | 85.3 | 796 | ▲ 5.2 | 25.6 | |
| 6月 | 7,279 | 15.6 | 3,065 | ▲ 5.8 | 2.37 | 20,532 | ▲ 19.5 | 14,189 | ▲ 3.8 | 1.45 | 2,727 | ▲ 17.0 | 89.0 | 860 | ▲ 3.1 | 28.1 | |
| 4～6月 | 6,970 | 17.4 | 3,278 | ▲ 3.3 | 2.13 | 20,596 | ▲ 21.2 | 14,461 | ▲ 4.7 | 1.42 | 2,748 | ▲ 16.0 | 83.8 | 823 | ▲ 2.7 | 25.1 | |
| 4年7月 | 6,954 | 12.2 | 2,842 | ▲ 5.2 | 2.45 | 20,347 | ▲ 15.9 | 13,682 | ▲ 3.9 | 1.49 | 2,393 | ▲ 16.9 | 84.2 | 734 | ▲ 2.5 | 25.8 | |
| 8月 | | | | | | | | | | | | | | | | | |
| 9月 | | | | | | | | | | | | | | | | | |
| 7～9月 | | | | | | | | | | | | | | | | | |

資料 職業安定業務統計

* 紹介率=紹介件数/新規求職者数×100

* 就職率=就職件数/新規求職者数×100

4. 一般職業紹介状況 (パート)

令和4年7月

三重労働局

| 区分 年度・月 | 新 規 | | 新規求職 | | 新 規 | | 有 効 | | 有 効 | | 有 効 | | 紹介件数 | | | 就職件数 | | |
|------------|--------|-----------|--------|-----------|---------|---------|-----------|---------|-----------|---------|--------|-----------|-------|--------|-----------|------|--|--|
| | 求 人 数 | 前年 同月比 | 申込件数 | 前年 同月比 | 求 人 倍 率 | 求 人 数 | 前年 同月比 | 求 職 者 数 | 前年 同月比 | 求 人 倍 率 | 紹介件数 | 前年 同月比 | 紹介率 | 就職件数 | 前年 同月比 | 就職率 | | |
| 平成28年度 | 65,426 | 1.0 | 25,665 | ▲ 4.0 | 2.55 | 185,245 | 1.8 | 108,268 | ▲ 4.2 | 1.71 | 27,125 | ▲ 5.4 | 105.7 | 10,062 | ▲ 1.3 | 39.2 | | |
| 平成29年度 | 68,853 | 5.2 | 25,142 | ▲ 2.0 | 2.74 | 194,210 | 4.8 | 106,909 | ▲ 1.3 | 1.82 | 24,860 | ▲ 8.4 | 98.9 | 9,696 | ▲ 3.6 | 38.6 | | |
| 平成30年度 | 70,892 | 3.0 | 24,652 | ▲ 1.9 | 2.88 | 204,078 | 5.1 | 110,134 | 3.0 | 1.85 | 23,221 | ▲ 6.6 | 94.2 | 9,511 | ▲ 1.9 | 38.6 | | |
| 令和元年度 | 65,008 | ▲ 8.3 | 24,737 | 0.3 | 2.63 | 188,064 | ▲ 7.8 | 113,018 | 2.6 | 1.66 | 23,012 | ▲ 0.9 | 93.0 | 9,257 | ▲ 2.7 | 37.4 | | |
| 令和2年度 | 50,857 | ▲ 21.8 | 24,614 | ▲ 0.5 | 2.07 | 141,617 | ▲ 24.7 | 123,546 | 9.3 | 1.15 | 24,402 | 6.0 | 99.1 | 9,175 | ▲ 0.9 | 37.3 | | |
| 令和3年度 | 53,925 | 6.0 | 25,232 | 2.5 | 2.14 | 150,346 | 6.2 | 126,764 | 2.6 | 1.19 | 24,308 | ▲ 0.4 | 96.3 | 9,334 | 1.7 | 37.0 | | |
| 2年7月 | 4,315 | ▲ 28.7 | 1,921 | 0.0 | 2.25 | 11,290 | ▲ 30.8 | 10,029 | 6.5 | 1.13 | 1,940 | 1.0 | 101.0 | 804 | 4.3 | 41.9 | | |
| 8月 | 3,650 | ▲ 28.2 | 1,728 | ▲ 2.0 | 2.11 | 11,213 | ▲ 28.5 | 10,207 | 12.3 | 1.10 | 1,620 | 5.7 | 93.8 | 581 | ▲ 4.6 | 33.6 | | |
| 9月 | 4,253 | ▲ 19.1 | 2,169 | 5.6 | 1.96 | 11,454 | ▲ 27.3 | 10,661 | 16.4 | 1.07 | 2,153 | 13.1 | 99.3 | 740 | 9.8 | 34.1 | | |
| 7~9月 | 4,073 | ▲ 25.5 | 1,939 | 1.4 | 2.10 | 11,319 | ▲ 28.9 | 10,299 | 11.7 | 1.10 | 1,904 | 6.7 | 98.2 | 708 | 3.4 | 36.5 | | |
| 2年10月 | 4,534 | ▲ 31.6 | 2,155 | ▲ 2.4 | 2.10 | 11,732 | ▲ 26.1 | 11,116 | 17.5 | 1.06 | 2,125 | 7.5 | 98.6 | 811 | 6.7 | 37.6 | | |
| 11月 | 4,294 | ▲ 17.8 | 1,484 | ▲ 12.6 | 2.89 | 12,125 | ▲ 24.9 | 10,618 | 15.2 | 1.14 | 1,686 | ▲ 10.6 | 113.6 | 683 | 5.4 | 46.0 | | |
| 12月 | 3,940 | ▲ 14.1 | 1,329 | ▲ 5.8 | 2.96 | 11,882 | ▲ 23.9 | 9,903 | 15.1 | 1.20 | 1,330 | ▲ 10.4 | 100.1 | 636 | ▲ 8.8 | 47.9 | | |
| 10~12月 | 4,256 | ▲ 22.3 | 1,656 | ▲ 6.5 | 2.57 | 11,913 | ▲ 25.0 | 10,546 | 16.0 | 1.13 | 1,714 | ▲ 3.8 | 103.5 | 710 | 1.1 | 42.9 | | |
| 3年1月 | 4,379 | ▲ 18.7 | 2,171 | ▲ 6.1 | 2.02 | 11,845 | ▲ 18.6 | 9,789 | 11.2 | 1.21 | 1,933 | 10.2 | 89.0 | 589 | ▲ 0.8 | 27.1 | | |
| 2月 | 4,446 | ▲ 12.4 | 2,095 | 3.8 | 2.12 | 12,143 | ▲ 16.1 | 10,102 | 9.9 | 1.20 | 2,660 | 25.6 | 127.0 | 774 | ▲ 1.7 | 36.9 | | |
| 3月 | 5,107 | 9.2 | 2,640 | 18.7 | 1.93 | 13,077 | ▲ 8.8 | 11,010 | 11.8 | 1.19 | 3,217 | 27.5 | 121.9 | 1,362 | 15.5 | 51.6 | | |
| 1~3月 | 4,644 | ▲ 8.0 | 2,302 | 5.4 | 2.02 | 12,355 | ▲ 14.5 | 10,300 | 11.0 | 1.20 | 2,603 | 22.1 | 113.1 | 908 | 6.4 | 39.4 | | |
| 3年4月 | 4,047 | 1.3 | 3,490 | 27.3 | 1.16 | 12,019 | ▲ 4.6 | 11,928 | 19.6 | 1.01 | 2,453 | 38.8 | 70.3 | 940 | 21.0 | 26.9 | | |
| 5月 | 4,141 | 14.4 | 2,046 | 9.0 | 2.02 | 12,008 | 8.8 | 11,747 | 18.6 | 1.02 | 2,145 | 32.3 | 104.8 | 837 | 32.2 | 40.9 | | |
| 6月 | 4,441 | 2.8 | 2,042 | ▲ 11.4 | 2.17 | 11,658 | 4.0 | 11,319 | 10.6 | 1.03 | 2,120 | ▲ 9.8 | 103.8 | 860 | 9.6 | 42.1 | | |
| 4~6月 | 4,210 | 5.8 | 2,526 | 9.5 | 1.67 | 11,895 | 2.4 | 11,665 | 16.2 | 1.02 | 2,239 | 17.0 | 88.6 | 879 | 20.1 | 34.8 | | |
| 3年7月 | 4,062 | ▲ 5.9 | 1,834 | ▲ 4.5 | 2.21 | 11,622 | 2.9 | 10,230 | 2.0 | 1.14 | 1,720 | ▲ 11.3 | 93.8 | 727 | ▲ 9.6 | 39.6 | | |
| 8月 | 4,234 | 16.0 | 1,782 | 3.1 | 2.38 | 11,965 | 6.7 | 9,990 | ▲ 2.1 | 1.20 | 1,683 | 3.9 | 94.4 | 611 | 5.2 | 34.3 | | |
| 9月 | 4,267 | 0.3 | 1,954 | ▲ 9.9 | 2.18 | 11,882 | 3.7 | 9,810 | ▲ 8.0 | 1.21 | 1,845 | ▲ 14.3 | 94.4 | 657 | ▲ 11.2 | 33.6 | | |
| 7~9月 | 4,188 | 2.8 | 1,857 | ▲ 4.2 | 2.26 | 11,823 | 4.5 | 10,010 | ▲ 2.8 | 1.18 | 1,749 | ▲ 8.1 | 94.2 | 665 | ▲ 6.1 | 35.8 | | |
| 3年10月 | 4,737 | 4.5 | 2,140 | ▲ 0.7 | 2.21 | 12,372 | 5.5 | 10,292 | ▲ 7.4 | 1.20 | 1,980 | ▲ 6.8 | 92.5 | 713 | ▲ 12.1 | 33.3 | | |
| 11月 | 4,659 | 8.5 | 1,713 | 15.4 | 2.72 | 12,977 | 7.0 | 10,271 | ▲ 3.3 | 1.26 | 1,781 | 5.6 | 104.0 | 730 | 6.9 | 42.6 | | |
| 12月 | 4,260 | 8.1 | 1,463 | 10.1 | 2.91 | 12,877 | 8.4 | 9,814 | ▲ 0.9 | 1.31 | 1,469 | 10.5 | 100.4 | 692 | 8.8 | 47.3 | | |
| 10~12月 | 4,552 | 7.0 | 1,772 | 7.0 | 2.57 | 12,742 | 7.0 | 10,126 | ▲ 4.0 | 1.26 | 1,743 | 1.7 | 98.4 | 712 | 0.3 | 40.2 | | |
| 4年1月 | 5,146 | 17.5 | 2,207 | 1.7 | 2.33 | 13,385 | 13.0 | 9,938 | 1.5 | 1.35 | 1,888 | ▲ 2.3 | 85.5 | 572 | ▲ 2.9 | 25.9 | | |
| 2月 | 4,836 | 8.8 | 2,116 | 1.0 | 2.29 | 13,432 | 10.6 | 10,385 | 2.8 | 1.29 | 2,471 | ▲ 7.1 | 116.8 | 743 | ▲ 4.0 | 35.1 | | |
| 3月 | 5,095 | ▲ 0.2 | 2,445 | ▲ 7.4 | 2.08 | 14,149 | 8.2 | 11,040 | 0.3 | 1.28 | 2,753 | ▲ 14.4 | 112.6 | 1,252 | ▲ 8.1 | 51.2 | | |
| 1~3月 | 5,026 | 8.2 | 2,256 | ▲ 2.0 | 2.23 | 13,655 | 10.5 | 10,454 | 1.5 | 1.31 | 2,371 | ▲ 8.9 | 105.1 | 856 | ▲ 5.7 | 37.9 | | |
| 4年4月 | 4,866 | 20.2 | 3,164 | ▲ 9.3 | 1.54 | 13,452 | 11.9 | 11,675 | ▲ 2.1 | 1.15 | 2,180 | ▲ 11.1 | 68.9 | 902 | ▲ 4.0 | 28.5 | | |
| 5月 | 4,269 | 3.1 | 2,364 | 15.5 | 1.81 | 13,076 | 8.9 | 11,899 | 1.3 | 1.10 | 2,084 | ▲ 2.8 | 88.2 | 793 | ▲ 5.3 | 33.5 | | |
| 6月 | 4,535 | 2.1 | 2,008 | ▲ 1.7 | 2.26 | 12,961 | 11.2 | 11,539 | 1.9 | 1.12 | 2,081 | ▲ 1.8 | 103.6 | 851 | ▲ 1.0 | 42.4 | | |
| 4~6月 | 4,557 | 8.2 | 2,512 | ▲ 0.6 | 1.81 | 13,163 | 10.7 | 11,704 | 0.3 | 1.12 | 2,115 | ▲ 5.5 | 84.2 | 849 | ▲ 3.4 | 33.8 | | |
| 4年7月 | 4,661 | 14.7 | 1,657 | ▲ 9.7 | 2.81 | 12,638 | 8.7 | 10,401 | 1.7 | 1.22 | 1,464 | ▲ 14.9 | 88.4 | 682 | ▲ 6.2 | 41.2 | | |
| 8月 | | | | | | | | | | | | | | | | | | |
| 9月 | | | | | | | | | | | | | | | | | | |
| 7~9月 | | | | | | | | | | | | | | | | | | |

資料 職業安定業務統計

* 紹介率=紹介件数/新規求職者数×100

* 就職率=就職件数/新規求職者数×100

5. 中高年齢者の職業紹介状況（パートを含む。）

令和4年7月

三重労働局

| 項目 年度・月 | 新規求職申込件数 | | | | 有効求職者数 | | | | 紹介件数 | | | | 就職件数 | | | | 紹介率 | | 就職率 | |
|------------|----------|--------|---------|--------|---------|-------|---------|-------|--------|--------|---------|--------|--------|--------|---------|--------|------|---------|-----|-----|
| | 全数 | 前年同月比 | うち55歳以上 | 前年同月比 | 全数 | 前年同月比 | うち55歳以上 | 前年同月比 | 全数 | 前年同月比 | うち55歳以上 | 前年同月比 | 全数 | 前年同月比 | うち55歳以上 | 前年同月比 | 全数 | うち55歳以上 | | |
| | 件 | % | 件 | % | 人 | % | 人 | % | 件 | % | 件 | % | 件 | % | 件 | % | % | % | % | % |
| 平成28年度 | 31,780 | ▲ 3.4 | 18,679 | ▲ 3.1 | 136,444 | ▲ 4.8 | 80,686 | ▲ 4.7 | 38,542 | ▲ 3.6 | 18,810 | ▲ 3.7 | 10,736 | 2.0 | 5,453 | ▲ 0.2 | 28.2 | 23.3 | 7.9 | 6.8 |
| 平成29年度 | 31,047 | ▲ 2.3 | 18,691 | 0.1 | 131,472 | ▲ 3.6 | 79,630 | ▲ 1.3 | 35,079 | ▲ 9.0 | 17,928 | ▲ 4.7 | 10,586 | ▲ 1.4 | 5,650 | 3.6 | 26.7 | 22.5 | 8.1 | 7.1 |
| 平成30年度 | 32,291 | 4.0 | 19,980 | 6.9 | 138,372 | 5.2 | 85,898 | 7.9 | 32,868 | ▲ 6.3 | 17,124 | ▲ 4.5 | 10,838 | 2.4 | 5,921 | 4.8 | 23.8 | 19.9 | 7.8 | 6.9 |
| 令和元年度 | 33,045 | 2.3 | 20,747 | 3.8 | 145,589 | 5.2 | 91,958 | 7.1 | 32,849 | ▲ 0.1 | 17,529 | 2.4 | 10,647 | ▲ 1.8 | 5,871 | ▲ 0.8 | 22.6 | 19.1 | 7.3 | 6.4 |
| 令和2年度 | 34,137 | 3.3 | 21,439 | 3.3 | 167,817 | 15.3 | 105,995 | 15.3 | 33,495 | 2.0 | 18,000 | 2.7 | 9,843 | ▲ 7.6 | 5,480 | ▲ 6.7 | 20.0 | 17.0 | 5.9 | 5.2 |
| 令和3年度 | 34,472 | 1.0 | 22,275 | 3.9 | 168,989 | 0.7 | 109,017 | 2.9 | 33,121 | ▲ 1.1 | 18,807 | 4.5 | 10,456 | 6.2 | 5,985 | 9.2 | 19.6 | 17.3 | 6.2 | 5.5 |
| 2年7月 | 2,808 | 4.1 | 1,737 | 6.1 | 13,842 | 14.6 | 8,649 | 14.2 | 2,746 | ▲ 3.4 | 1,458 | ▲ 4.1 | 833 | ▲ 10.4 | 473 | ▲ 1.5 | 19.8 | 16.9 | 6.0 | 5.5 |
| 8月 | 2,456 | 6.0 | 1,453 | 5.8 | 14,100 | 21.6 | 8,748 | 20.7 | 2,351 | 2.6 | 1,234 | 2.2 | 659 | ▲ 11.8 | 373 | ▲ 5.1 | 16.7 | 14.1 | 4.7 | 4.3 |
| 9月 | 2,763 | 8.8 | 1,692 | 12.1 | 14,496 | 25.2 | 8,999 | 25.0 | 2,952 | 9.8 | 1,537 | 9.2 | 789 | 2.3 | 432 | ▲ 3.6 | 20.4 | 17.1 | 5.4 | 4.8 |
| 7～9月 | 2,676 | 6.2 | 1,627 | 8.0 | 14,146 | 20.4 | 8,799 | 19.9 | 2,683 | 2.9 | 1,410 | 2.2 | 760 | ▲ 6.9 | 426 | ▲ 3.2 | 19.0 | 16.0 | 5.4 | 4.8 |
| 2年10月 | 2,910 | 1.2 | 1,827 | ▲ 0.8 | 14,850 | 24.5 | 9,312 | 25.3 | 2,762 | ▲ 0.8 | 1,403 | 0.4 | 858 | ▲ 3.6 | 481 | 2.1 | 18.6 | 15.1 | 5.8 | 5.2 |
| 11月 | 2,176 | ▲ 7.4 | 1,328 | ▲ 7.0 | 14,253 | 21.6 | 8,916 | 22.0 | 2,399 | ▲ 13.7 | 1,251 | ▲ 15.9 | 755 | ▲ 2.8 | 415 | ▲ 0.2 | 16.8 | 14.0 | 5.3 | 4.7 |
| 12月 | 2,015 | ▲ 6.5 | 1,236 | ▲ 5.1 | 13,439 | 18.6 | 8,423 | 19.4 | 2,098 | ▲ 8.1 | 1,107 | ▲ 10.8 | 685 | ▲ 16.8 | 355 | ▲ 22.0 | 15.6 | 13.1 | 5.1 | 4.2 |
| 10～12月 | 2,367 | ▲ 3.8 | 1,464 | ▲ 3.9 | 14,181 | 21.6 | 8,884 | 22.3 | 2,420 | ▲ 7.5 | 1,254 | ▲ 8.8 | 766 | ▲ 7.7 | 417 | ▲ 6.7 | 17.1 | 14.1 | 5.4 | 4.7 |
| 3年1月 | 2,955 | ▲ 7.8 | 1,939 | ▲ 7.3 | 13,405 | 13.6 | 8,418 | 13.4 | 2,684 | 7.3 | 1,467 | 7.6 | 668 | ▲ 4.3 | 387 | ▲ 2.5 | 20.0 | 17.4 | 5.0 | 4.6 |
| 2月 | 2,891 | 2.0 | 1,797 | 4.2 | 13,800 | 11.4 | 8,713 | 11.9 | 3,484 | 13.6 | 1,992 | 17.2 | 844 | ▲ 8.6 | 468 | ▲ 11.5 | 25.2 | 22.9 | 6.1 | 5.4 |
| 3月 | 3,514 | 16.3 | 2,224 | 14.8 | 14,837 | 13.4 | 9,416 | 13.4 | 4,222 | 24.7 | 2,448 | 27.4 | 1,463 | 8.1 | 837 | 11.0 | 28.5 | 26.0 | 9.9 | 8.9 |
| 1～3月 | 3,120 | 3.3 | 1,987 | 3.6 | 14,014 | 12.8 | 8,849 | 12.9 | 3,463 | 16.0 | 1,969 | 18.5 | 992 | 0.0 | 564 | 0.7 | 24.7 | 22.3 | 7.1 | 6.4 |
| 3年4月 | 4,371 | 13.1 | 3,077 | 15.2 | 15,681 | 15.7 | 10,270 | 16.3 | 3,114 | 23.0 | 1,712 | 29.0 | 1,012 | 17.0 | 579 | 17.2 | 19.9 | 16.7 | 6.5 | 5.6 |
| 5月 | 2,674 | 1.3 | 1,703 | 2.3 | 15,254 | 14.2 | 10,024 | 15.1 | 2,769 | 23.8 | 1,503 | 23.9 | 853 | 29.2 | 451 | 28.1 | 18.2 | 15.0 | 5.6 | 4.5 |
| 6月 | 2,751 | ▲ 12.5 | 1,723 | ▲ 7.8 | 14,732 | 6.1 | 9,678 | 9.2 | 2,900 | ▲ 4.2 | 1,574 | 0.7 | 899 | 17.7 | 499 | 20.8 | 19.7 | 16.3 | 6.1 | 5.2 |
| 4～6月 | 3,265 | 1.5 | 2,168 | 4.8 | 15,222 | 11.9 | 9,991 | 13.5 | 2,928 | 12.7 | 1,596 | 16.7 | 921 | 20.7 | 510 | 21.4 | 19.2 | 16.0 | 6.1 | 5.1 |
| 3年7月 | 2,696 | ▲ 4.0 | 1,729 | ▲ 0.5 | 13,730 | ▲ 0.8 | 8,805 | 1.8 | 2,494 | ▲ 9.2 | 1,372 | ▲ 5.9 | 793 | ▲ 4.8 | 432 | ▲ 8.7 | 18.2 | 15.6 | 5.8 | 4.9 |
| 8月 | 2,630 | 7.1 | 1,648 | 13.4 | 13,605 | ▲ 3.5 | 8,687 | ▲ 0.7 | 2,408 | 2.4 | 1,390 | 12.6 | 712 | 8.0 | 430 | 15.3 | 17.7 | 16.0 | 5.2 | 4.9 |
| 9月 | 2,635 | ▲ 4.6 | 1,644 | ▲ 2.8 | 13,327 | ▲ 8.1 | 8,472 | ▲ 5.9 | 2,571 | ▲ 12.9 | 1,423 | ▲ 7.4 | 797 | 1.0 | 462 | 6.9 | 19.3 | 16.8 | 6.0 | 5.5 |
| 7～9月 | 2,654 | ▲ 0.8 | 1,674 | 2.9 | 13,554 | ▲ 4.2 | 8,655 | ▲ 1.6 | 2,491 | ▲ 7.2 | 1,395 | ▲ 1.1 | 767 | 0.9 | 441 | 3.5 | 18.4 | 16.1 | 5.7 | 5.1 |
| 3年10月 | 2,845 | ▲ 2.2 | 1,829 | 0.1 | 13,706 | ▲ 7.7 | 8,708 | ▲ 6.5 | 2,683 | ▲ 2.9 | 1,554 | 10.8 | 845 | ▲ 1.5 | 498 | 3.5 | 19.6 | 17.8 | 6.2 | 5.7 |
| 11月 | 2,382 | 9.5 | 1,502 | 13.1 | 13,579 | ▲ 4.7 | 8,676 | ▲ 2.7 | 2,520 | 5.0 | 1,441 | 15.2 | 809 | 7.2 | 455 | 9.6 | 18.6 | 16.6 | 6.0 | 5.2 |
| 12月 | 2,111 | 4.8 | 1,330 | 7.6 | 13,093 | ▲ 2.6 | 8,401 | ▲ 0.3 | 2,056 | ▲ 2.0 | 1,081 | ▲ 2.3 | 767 | 12.0 | 418 | 17.7 | 15.7 | 12.9 | 5.9 | 5.0 |
| 10～12月 | 2,446 | 3.3 | 1,554 | 6.1 | 13,459 | ▲ 5.1 | 8,595 | ▲ 3.3 | 2,420 | 0.0 | 1,359 | 8.4 | 807 | 5.4 | 457 | 9.6 | 18.0 | 15.8 | 6.0 | 5.3 |
| 4年1月 | 3,124 | 5.7 | 2,058 | 6.1 | 13,495 | 0.7 | 8,688 | 3.2 | 2,708 | 0.9 | 1,570 | 7.0 | 688 | 3.0 | 407 | 5.2 | 20.1 | 18.1 | 5.1 | 4.7 |
| 2月 | 2,913 | 0.8 | 1,865 | 3.8 | 13,986 | 1.3 | 8,997 | 3.3 | 3,343 | ▲ 4.0 | 2,033 | 2.1 | 855 | 1.3 | 478 | 2.1 | 23.9 | 22.6 | 6.1 | 5.3 |
| 3月 | 3,340 | ▲ 5.0 | 2,167 | ▲ 2.6 | 14,801 | ▲ 0.2 | 9,611 | 2.1 | 3,555 | ▲ 15.8 | 2,154 | ▲ 12.0 | 1,426 | ▲ 2.5 | 876 | 4.7 | 24.0 | 22.4 | 9.6 | 9.1 |
| 1～3月 | 3,126 | 0.2 | 2,030 | 2.2 | 14,094 | 0.6 | 9,099 | 2.8 | 3,202 | ▲ 7.5 | 1,919 | ▲ 2.5 | 990 | ▲ 0.2 | 587 | 4.1 | 22.7 | 21.1 | 7.0 | 6.5 |
| 4年4月 | 4,151 | ▲ 5.0 | 3,006 | ▲ 2.3 | 15,365 | ▲ 2.0 | 10,270 | 0.0 | 2,811 | ▲ 9.7 | 1,668 | ▲ 2.6 | 939 | ▲ 7.2 | 560 | ▲ 3.3 | 18.3 | 16.2 | 6.1 | 5.5 |
| 5月 | 3,057 | 14.3 | 2,030 | 19.2 | 15,470 | 1.4 | 10,422 | 4.0 | 2,723 | ▲ 1.7 | 1,586 | 5.5 | 881 | 3.3 | 504 | 11.8 | 17.6 | 15.2 | 5.7 | 4.8 |
| 6月 | 2,743 | ▲ 0.3 | 1,714 | ▲ 0.5 | 14,942 | 1.4 | 10,082 | 4.2 | 2,731 | ▲ 5.8 | 1,629 | 3.5 | 950 | 5.7 | 563 | 12.8 | 18.3 | 16.2 | 6.4 | 5.6 |
| 4～6月 | 3,317 | 1.6 | 2,250 | 3.8 | 15,259 | 0.2 | 10,258 | 2.7 | 2,755 | ▲ 5.9 | 1,628 | 2.0 | 923 | 0.2 | 542 | 6.3 | 18.1 | 15.9 | 6.0 | 5.3 |
| 4年7月 | 2,387 | ▲ 11.5 | 1,522 | ▲ 12.0 | 13,627 | ▲ 0.8 | 8,967 | 1.8 | 2,083 | ▲ 16.5 | 1,175 | ▲ 14.4 | 797 | 0.5 | 508 | 17.6 | 15.3 | 13.1 | 5.8 | 5.7 |
| 8月 | | | | | | | | | | | | | | | | | | | | |
| 9月 | | | | | | | | | | | | | | | | | | | | |
| 7～9月 | | | | | | | | | | | | | | | | | | | | |

紹介率 = 中高年紹介件数 / 中高年有効求職者数 × 100

就職率 = 中高年就職件数 / 中高年有効求職者数 × 100

6. 中高年齢者の職業紹介状況（パートを除く。）

令和4年7月

三重労働局

| 項目 年度・月 | 新規求職申込件数 | | | | 有効求職者数 | | | | 紹介件数 | | | | 就職件数 | | | | 紹介率 | | 就職率 | |
|------------|----------|--------|---------|--------|--------|-------|---------|-------|--------|--------|---------|--------|-------|--------|---------|--------|------|---------|-----|-----|
| | 全数 | 前年同月比 | うち55歳以上 | 前年同月比 | 全数 | 前年同月比 | うち55歳以上 | 前年同月比 | 全数 | 前年同月比 | うち55歳以上 | 前年同月比 | 全数 | 前年同月比 | うち55歳以上 | 前年同月比 | 全数 | うち55歳以上 | | |
| | 件 | % | 件 | % | 人 | % | 人 | % | 件 | % | 件 | % | 件 | % | 件 | % | % | % | % | % |
| 平成28年度 | 16,770 | ▲ 4.6 | 7,808 | ▲ 4.2 | 71,987 | ▲ 6.0 | 34,521 | ▲ 6.3 | 22,751 | ▲ 3.7 | 9,109 | ▲ 2.7 | 5,263 | 1.8 | 2,182 | 0.6 | 31.6 | 26.4 | 7.3 | 6.3 |
| 平成29年度 | 15,855 | ▲ 5.5 | 7,622 | ▲ 2.4 | 66,301 | ▲ 7.9 | 32,855 | ▲ 4.8 | 20,080 | ▲ 11.7 | 8,515 | ▲ 6.5 | 5,094 | ▲ 3.2 | 2,270 | 4.0 | 30.3 | 25.9 | 7.7 | 6.9 |
| 平成30年度 | 16,565 | 4.5 | 8,184 | 7.4 | 68,308 | 3.0 | 34,414 | 4.7 | 17,952 | ▲ 10.6 | 7,448 | ▲ 12.5 | 5,046 | ▲ 0.9 | 2,226 | ▲ 1.9 | 26.3 | 21.6 | 7.4 | 6.5 |
| 令和元年度 | 16,487 | ▲ 0.5 | 8,154 | ▲ 0.4 | 70,921 | 3.8 | 36,301 | 5.5 | 17,500 | ▲ 2.5 | 7,517 | 0.9 | 4,791 | ▲ 5.1 | 2,152 | ▲ 3.3 | 24.7 | 20.7 | 6.8 | 5.9 |
| 令和2年度 | 17,232 | 4.5 | 8,425 | 3.3 | 83,452 | 17.7 | 42,331 | 16.6 | 17,434 | ▲ 0.4 | 7,548 | 0.4 | 4,182 | ▲ 12.7 | 1,865 | ▲ 13.3 | 20.9 | 17.8 | 5.0 | 4.4 |
| 令和3年度 | 16,719 | ▲ 3.0 | 8,489 | 0.8 | 80,951 | ▲ 3.0 | 42,057 | ▲ 0.6 | 16,265 | ▲ 6.7 | 7,320 | ▲ 3.0 | 4,333 | 3.6 | 1,959 | 5.0 | 20.1 | 17.4 | 5.4 | 4.7 |
| 2年7月 | 1,488 | 4.0 | 715 | 5.6 | 7,031 | 18.5 | 3,540 | 17.5 | 1,481 | ▲ 2.1 | 651 | 2.8 | 338 | ▲ 24.0 | 162 | ▲ 4.1 | 21.1 | 18.4 | 4.8 | 4.6 |
| 8月 | 1,296 | 6.6 | 601 | 6.0 | 7,209 | 26.7 | 3,597 | 24.8 | 1,297 | 2.4 | 548 | 2.4 | 316 | ▲ 9.7 | 151 | 6.3 | 18.0 | 15.2 | 4.4 | 4.2 |
| 9月 | 1,368 | 6.9 | 625 | 4.2 | 7,340 | 27.8 | 3,631 | 25.4 | 1,621 | 11.6 | 678 | 12.4 | 339 | ▲ 4.2 | 150 | ▲ 7.4 | 22.1 | 18.7 | 4.6 | 4.1 |
| 7～9月 | 1,384 | 5.7 | 647 | 5.2 | 7,193 | 24.2 | 3,589 | 22.5 | 1,466 | 4.0 | 626 | 6.1 | 331 | ▲ 13.6 | 154 | ▲ 2.5 | 20.4 | 17.4 | 4.6 | 4.3 |
| 2年10月 | 1,403 | ▲ 0.2 | 680 | ▲ 4.6 | 7,329 | 25.0 | 3,669 | 23.7 | 1,392 | ▲ 7.1 | 540 | ▲ 9.5 | 360 | ▲ 13.5 | 165 | ▲ 4.6 | 19.0 | 14.7 | 4.9 | 4.5 |
| 11月 | 1,153 | ▲ 1.0 | 559 | 5.5 | 7,061 | 23.8 | 3,522 | 22.7 | 1,258 | ▲ 16.4 | 493 | ▲ 23.1 | 324 | ▲ 10.2 | 129 | ▲ 16.8 | 17.8 | 14.0 | 4.6 | 3.7 |
| 12月 | 1,097 | ▲ 6.2 | 520 | ▲ 7.1 | 6,683 | 19.2 | 3,374 | 19.4 | 1,221 | ▲ 2.9 | 542 | ▲ 3.9 | 302 | ▲ 18.6 | 114 | ▲ 32.9 | 18.3 | 16.1 | 4.5 | 3.4 |
| 10～12月 | 1,218 | ▲ 2.3 | 586 | ▲ 2.5 | 7,024 | 22.7 | 3,522 | 22.0 | 1,290 | ▲ 9.2 | 525 | ▲ 12.6 | 329 | ▲ 14.1 | 136 | ▲ 18.1 | 18.4 | 14.9 | 4.7 | 3.9 |
| 3年1月 | 1,427 | ▲ 9.9 | 720 | ▲ 11.3 | 6,705 | 14.5 | 3,378 | 13.8 | 1,402 | 3.9 | 625 | 9.3 | 295 | ▲ 4.8 | 143 | 4.4 | 20.9 | 18.5 | 4.4 | 4.2 |
| 2月 | 1,474 | 0.3 | 737 | 1.4 | 6,887 | 11.7 | 3,510 | 11.5 | 1,657 | 1.9 | 790 | 6.6 | 349 | ▲ 17.3 | 154 | ▲ 23.8 | 24.1 | 22.5 | 5.1 | 4.4 |
| 3月 | 1,687 | 14.9 | 843 | 12.9 | 7,256 | 14.3 | 3,718 | 13.6 | 2,004 | 19.9 | 945 | 21.3 | 562 | ▲ 1.9 | 261 | ▲ 2.6 | 27.6 | 25.4 | 7.7 | 7.0 |
| 1～3月 | 1,529 | 1.5 | 767 | 0.7 | 6,949 | 13.5 | 3,535 | 12.9 | 1,688 | 9.0 | 787 | 12.9 | 402 | ▲ 7.6 | 186 | ▲ 7.9 | 24.3 | 22.3 | 5.8 | 5.3 |
| 3年4月 | 1,849 | 0.5 | 1,006 | 0.6 | 7,368 | 11.5 | 3,875 | 11.1 | 1,490 | 7.7 | 641 | 13.7 | 408 | 6.5 | 186 | 1.1 | 20.2 | 16.5 | 5.5 | 4.8 |
| 5月 | 1,286 | ▲ 4.3 | 633 | ▲ 1.1 | 7,099 | 9.6 | 3,715 | 10.0 | 1,333 | 15.0 | 568 | 10.5 | 334 | 15.2 | 140 | 22.8 | 18.8 | 15.3 | 4.7 | 3.8 |
| 6月 | 1,400 | ▲ 15.5 | 684 | ▲ 12.9 | 6,901 | 0.5 | 3,609 | 2.3 | 1,492 | ▲ 4.3 | 656 | ▲ 0.3 | 355 | 9.6 | 154 | 11.6 | 21.6 | 18.2 | 5.1 | 4.3 |
| 4～6月 | 1,512 | ▲ 6.3 | 774 | ▲ 4.2 | 7,123 | 7.1 | 3,733 | 7.8 | 1,438 | 5.2 | 622 | 7.4 | 366 | 10.2 | 160 | 10.3 | 20.2 | 16.7 | 5.1 | 4.3 |
| 3年7月 | 1,355 | ▲ 8.9 | 684 | ▲ 4.3 | 6,674 | ▲ 5.1 | 3,427 | ▲ 3.2 | 1,294 | ▲ 12.6 | 565 | ▲ 13.2 | 343 | 1.5 | 139 | ▲ 14.2 | 19.4 | 16.5 | 5.1 | 4.1 |
| 8月 | 1,408 | 8.6 | 730 | 21.5 | 6,712 | ▲ 6.9 | 3,467 | ▲ 3.6 | 1,249 | ▲ 3.7 | 542 | ▲ 1.1 | 299 | ▲ 5.4 | 143 | ▲ 5.3 | 18.6 | 15.6 | 4.5 | 4.1 |
| 9月 | 1,342 | ▲ 1.9 | 659 | 5.4 | 6,627 | ▲ 9.7 | 3,432 | ▲ 5.5 | 1,291 | ▲ 20.4 | 567 | ▲ 16.4 | 359 | 5.9 | 161 | 7.3 | 19.5 | 16.5 | 5.4 | 4.7 |
| 7～9月 | 1,368 | ▲ 1.2 | 691 | 6.8 | 6,671 | ▲ 7.3 | 3,442 | ▲ 4.1 | 1,278 | ▲ 12.8 | 558 | ▲ 10.9 | 334 | 0.9 | 148 | ▲ 3.9 | 19.2 | 16.2 | 5.0 | 4.3 |
| 3年10月 | 1,378 | ▲ 1.8 | 697 | 2.5 | 6,692 | ▲ 8.7 | 3,445 | ▲ 6.1 | 1,326 | ▲ 4.7 | 601 | 11.3 | 387 | 7.5 | 173 | 4.8 | 19.8 | 17.4 | 5.8 | 5.0 |
| 11月 | 1,164 | 1.0 | 566 | 1.3 | 6,495 | ▲ 8.0 | 3,338 | ▲ 5.2 | 1,246 | ▲ 1.0 | 571 | 15.8 | 332 | 2.5 | 145 | 12.4 | 19.2 | 17.1 | 5.1 | 4.3 |
| 12月 | 1,073 | ▲ 2.2 | 508 | ▲ 2.3 | 6,260 | ▲ 6.3 | 3,210 | ▲ 4.9 | 1,059 | ▲ 13.3 | 422 | ▲ 22.1 | 317 | 5.0 | 138 | 21.1 | 16.9 | 13.1 | 5.1 | 4.3 |
| 10～12月 | 1,205 | ▲ 1.1 | 590 | 0.7 | 6,482 | ▲ 7.7 | 3,331 | ▲ 5.4 | 1,210 | ▲ 6.2 | 531 | 1.1 | 345 | 4.9 | 152 | 11.8 | 18.7 | 15.9 | 5.3 | 4.6 |
| 4年1月 | 1,510 | 5.8 | 801 | 11.3 | 6,508 | ▲ 2.9 | 3,366 | ▲ 0.4 | 1,359 | ▲ 3.1 | 666 | 6.6 | 321 | 8.8 | 150 | 4.9 | 20.9 | 19.8 | 4.9 | 4.5 |
| 2月 | 1,384 | ▲ 6.1 | 725 | ▲ 1.6 | 6,639 | ▲ 3.6 | 3,468 | ▲ 1.2 | 1,519 | ▲ 8.3 | 751 | ▲ 4.9 | 355 | 1.7 | 167 | 8.4 | 22.9 | 21.7 | 5.3 | 4.8 |
| 3月 | 1,570 | ▲ 6.9 | 796 | ▲ 5.6 | 6,976 | ▲ 3.9 | 3,705 | ▲ 0.3 | 1,607 | ▲ 19.8 | 770 | ▲ 18.5 | 523 | ▲ 6.9 | 263 | 0.8 | 23.0 | 20.8 | 7.5 | 7.1 |
| 1～3月 | 1,488 | ▲ 2.7 | 774 | 0.9 | 6,708 | ▲ 3.5 | 3,513 | ▲ 0.6 | 1,495 | ▲ 11.4 | 729 | ▲ 7.4 | 400 | ▲ 0.5 | 193 | 3.8 | 22.3 | 20.8 | 6.0 | 5.5 |
| 4年4月 | 1,783 | ▲ 3.6 | 1,009 | 0.3 | 7,016 | ▲ 4.8 | 3,779 | ▲ 2.5 | 1,315 | ▲ 11.7 | 610 | ▲ 4.8 | 363 | ▲ 11.0 | 172 | ▲ 7.5 | 18.7 | 16.1 | 5.2 | 4.6 |
| 5月 | 1,397 | 8.6 | 735 | 16.1 | 6,939 | ▲ 2.3 | 3,740 | 0.7 | 1,268 | ▲ 4.9 | 586 | 3.2 | 376 | 12.6 | 164 | 17.1 | 18.3 | 15.7 | 5.4 | 4.4 |
| 6月 | 1,339 | ▲ 4.4 | 645 | ▲ 5.7 | 6,681 | ▲ 3.2 | 3,619 | 0.3 | 1,275 | ▲ 14.5 | 600 | ▲ 8.5 | 378 | 6.5 | 183 | 18.8 | 19.1 | 16.6 | 5.7 | 5.1 |
| 4～6月 | 1,506 | ▲ 0.4 | 796 | 2.8 | 6,879 | ▲ 3.4 | 3,713 | ▲ 0.5 | 1,286 | ▲ 10.6 | 599 | ▲ 3.7 | 372 | 1.6 | 173 | 8.1 | 18.7 | 16.1 | 5.4 | 4.7 |
| 4年7月 | 1,239 | ▲ 8.6 | 622 | ▲ 9.1 | 6,362 | ▲ 4.7 | 3,383 | ▲ 1.3 | 1,076 | ▲ 16.8 | 473 | ▲ 16.3 | 331 | ▲ 3.5 | 163 | 17.3 | 16.9 | 14.0 | 5.2 | 4.8 |
| 8月 | | | | | | | | | | | | | | | | | | | | |
| 9月 | | | | | | | | | | | | | | | | | | | | |
| 7～9月 | | | | | | | | | | | | | | | | | | | | |

紹介率＝中高年紹介件数／中高年有効求職者数×100

就職率＝中高年就職件数／中高年有効求職者数×100

7. 中高年齢者の職業紹介状況（パート）

令和4年7月

三重労働局

| 項目 年度・月 | 新規求職申込件数 | | | | 有効求職者数 | | | | 紹介件数 | | | | 就職件数 | | | | 紹介率 | | 就職率 | |
|------------|----------|-----------|-------------|-----------|--------|-----------|-------------|-----------|--------|-----------|-------------|-----------|-------|-----------|-------------|-----------|------|-------------|------|------|
| | 全数 | 前年 同月比 | うち 55歳以上 | 前年 同月比 | 全数 | 前年 同月比 | うち 55歳以上 | 前年 同月比 | 全数 | 前年 同月比 | うち 55歳以上 | 前年 同月比 | 全数 | 前年 同月比 | うち 55歳以上 | 前年 同月比 | 全数 | うち 55歳以上 | | |
| | 件 | % | 件 | % | 人 | % | 人 | % | 件 | % | 件 | % | 件 | % | 件 | % | % | % | | |
| 平成28年度 | 15,010 | ▲ 2.0 | 10,871 | ▲ 2.3 | 64,457 | ▲ 3.5 | 46,165 | ▲ 3.5 | 15,791 | ▲ 3.4 | 9,701 | ▲ 4.7 | 5,473 | 2.2 | 3,271 | ▲ 0.7 | 24.5 | 21.0 | 8.5 | 7.1 |
| 平成29年度 | 15,192 | 1.2 | 11,069 | 1.8 | 65,171 | 1.1 | 46,775 | 1.3 | 14,999 | ▲ 5.0 | 9,413 | ▲ 3.0 | 5,492 | 0.3 | 3,380 | 3.3 | 23.0 | 20.1 | 8.4 | 7.2 |
| 平成30年度 | 15,726 | 3.5 | 11,796 | 6.6 | 70,064 | 7.5 | 51,484 | 10.1 | 14,916 | ▲ 0.6 | 9,676 | 2.8 | 5,792 | 5.5 | 3,695 | 9.3 | 21.3 | 18.8 | 8.3 | 7.2 |
| 令和元年度 | 16,558 | 5.3 | 12,593 | 6.8 | 74,668 | 6.6 | 55,657 | 8.1 | 15,349 | 2.9 | 10,012 | 3.5 | 5,856 | 1.1 | 3,719 | 0.6 | 20.6 | 18.0 | 7.8 | 6.7 |
| 令和2年度 | 16,905 | 2.1 | 13,014 | 3.3 | 84,365 | 13.0 | 63,664 | 14.4 | 16,061 | 4.6 | 10,452 | 4.4 | 5,661 | ▲ 3.3 | 3,615 | ▲ 2.8 | 19.0 | 16.4 | 6.7 | 5.7 |
| 令和3年度 | 17,753 | 5.0 | 13,786 | 5.9 | 88,038 | 4.4 | 66,960 | 5.2 | 16,856 | 4.9 | 11,487 | 9.9 | 6,123 | 8.2 | 4,026 | 11.4 | 19.1 | 17.2 | 7.0 | 6.0 |
| 2年7月 | 1,320 | 4.2 | 1,022 | 6.5 | 6,811 | 10.9 | 5,109 | 12.0 | 1,265 | ▲ 5.0 | 807 | ▲ 9.0 | 495 | 2.1 | 311 | 0.0 | 18.6 | 15.8 | 7.3 | 6.1 |
| 8月 | 1,160 | 5.3 | 852 | 5.7 | 6,891 | 16.8 | 5,151 | 18.0 | 1,054 | 2.8 | 686 | 1.9 | 343 | ▲ 13.6 | 222 | ▲ 11.6 | 15.3 | 13.3 | 5.0 | 4.3 |
| 9月 | 1,395 | 10.7 | 1,067 | 17.3 | 7,156 | 22.6 | 5,368 | 24.8 | 1,331 | 7.6 | 859 | 6.7 | 450 | 7.9 | 282 | ▲ 1.4 | 18.6 | 16.0 | 6.3 | 5.3 |
| 7～9月 | 1,292 | 6.8 | 980 | 9.9 | 6,953 | 16.7 | 5,209 | 18.1 | 1,217 | 1.6 | 784 | ▲ 0.5 | 429 | ▲ 0.9 | 272 | ▲ 3.9 | 17.5 | 15.1 | 6.2 | 5.2 |
| 2年10月 | 1,507 | 2.6 | 1,147 | 1.6 | 7,521 | 24.1 | 5,643 | 26.4 | 1,370 | 6.5 | 863 | 7.9 | 498 | 5.1 | 316 | 6.0 | 18.2 | 15.3 | 6.6 | 5.6 |
| 11月 | 1,023 | ▲ 13.7 | 769 | ▲ 14.4 | 7,192 | 19.4 | 5,394 | 21.6 | 1,141 | ▲ 10.4 | 758 | ▲ 10.4 | 431 | 3.6 | 286 | 9.6 | 15.9 | 14.1 | 6.0 | 5.3 |
| 12月 | 918 | ▲ 6.9 | 716 | ▲ 3.6 | 6,756 | 18.1 | 5,049 | 19.4 | 877 | ▲ 14.4 | 565 | ▲ 16.5 | 383 | ▲ 15.3 | 241 | ▲ 15.4 | 13.0 | 11.2 | 5.7 | 4.8 |
| 10～12月 | 1,149 | ▲ 5.4 | 877 | ▲ 5.0 | 7,156 | 20.6 | 5,362 | 22.5 | 1,129 | ▲ 5.5 | 729 | ▲ 5.8 | 437 | ▲ 2.2 | 281 | 0.0 | 15.8 | 13.6 | 6.1 | 5.2 |
| 3年1月 | 1,528 | ▲ 5.8 | 1,219 | ▲ 4.7 | 6,700 | 12.8 | 5,040 | 13.2 | 1,282 | 11.3 | 842 | 6.3 | 373 | ▲ 3.9 | 244 | ▲ 6.2 | 19.1 | 16.7 | 5.6 | 4.8 |
| 2月 | 1,417 | 4.0 | 1,060 | 6.2 | 6,913 | 11.1 | 5,203 | 12.2 | 1,827 | 26.8 | 1,202 | 25.3 | 495 | ▲ 1.2 | 314 | ▲ 4.0 | 26.4 | 23.1 | 7.2 | 6.0 |
| 3月 | 1,827 | 17.6 | 1,381 | 16.0 | 7,581 | 12.6 | 5,698 | 13.3 | 2,218 | 29.4 | 1,503 | 31.6 | 901 | 15.4 | 576 | 18.5 | 29.3 | 26.4 | 11.9 | 10.1 |
| 1～3月 | 1,591 | 5.2 | 1,220 | 5.5 | 7,065 | 12.2 | 5,314 | 12.9 | 1,776 | 23.7 | 1,182 | 22.6 | 590 | 5.9 | 378 | 5.6 | 25.1 | 22.2 | 8.4 | 7.1 |
| 3年4月 | 2,522 | 24.5 | 2,071 | 23.9 | 8,313 | 19.6 | 6,395 | 19.7 | 1,624 | 41.3 | 1,071 | 40.4 | 604 | 25.3 | 393 | 26.8 | 19.5 | 16.7 | 7.3 | 6.1 |
| 5月 | 1,388 | 7.2 | 1,070 | 4.4 | 8,155 | 18.5 | 6,309 | 18.3 | 1,436 | 33.2 | 935 | 33.8 | 519 | 40.3 | 311 | 30.7 | 17.6 | 14.8 | 6.4 | 4.9 |
| 6月 | 1,351 | ▲ 9.3 | 1,039 | ▲ 4.2 | 7,831 | 11.7 | 6,069 | 13.7 | 1,408 | ▲ 4.2 | 918 | 1.4 | 544 | 23.6 | 345 | 25.5 | 18.0 | 15.1 | 6.9 | 5.7 |
| 4～6月 | 1,754 | 9.4 | 1,393 | 10.6 | 8,100 | 16.6 | 6,258 | 17.3 | 1,489 | 20.9 | 975 | 23.6 | 556 | 29.0 | 350 | 27.7 | 18.4 | 15.6 | 6.9 | 5.6 |
| 3年7月 | 1,341 | 1.6 | 1,045 | 2.3 | 7,056 | 3.6 | 5,378 | 5.3 | 1,200 | ▲ 5.1 | 807 | 0.0 | 450 | ▲ 9.1 | 293 | ▲ 5.8 | 17.0 | 15.0 | 6.4 | 5.4 |
| 8月 | 1,222 | 5.3 | 918 | 7.7 | 6,893 | 0.0 | 5,220 | 1.3 | 1,159 | 10.0 | 848 | 23.6 | 413 | 20.4 | 287 | 29.3 | 16.8 | 16.2 | 6.0 | 5.5 |
| 9月 | 1,293 | ▲ 7.3 | 985 | ▲ 7.7 | 6,700 | ▲ 6.4 | 5,040 | ▲ 6.1 | 1,280 | ▲ 3.8 | 856 | ▲ 0.3 | 438 | ▲ 2.7 | 301 | 6.7 | 19.1 | 17.0 | 6.5 | 6.0 |
| 7～9月 | 1,285 | ▲ 0.5 | 983 | 0.3 | 6,883 | ▲ 1.0 | 5,213 | 0.1 | 1,213 | ▲ 0.3 | 837 | 6.8 | 434 | 1.2 | 294 | 8.1 | 17.6 | 16.1 | 6.3 | 5.6 |
| 3年10月 | 1,467 | ▲ 2.7 | 1,132 | ▲ 1.3 | 7,014 | ▲ 6.7 | 5,263 | ▲ 6.7 | 1,357 | ▲ 0.9 | 953 | 10.4 | 458 | ▲ 8.0 | 325 | 2.8 | 19.3 | 18.1 | 6.5 | 6.2 |
| 11月 | 1,218 | 19.1 | 936 | 21.7 | 7,084 | ▲ 1.5 | 5,338 | ▲ 1.0 | 1,274 | 11.7 | 870 | 14.8 | 477 | 10.7 | 310 | 8.4 | 18.0 | 16.3 | 6.7 | 5.8 |
| 12月 | 1,038 | 13.1 | 822 | 14.8 | 6,833 | 1.1 | 5,191 | 2.8 | 997 | 13.7 | 659 | 16.6 | 450 | 17.5 | 280 | 16.2 | 14.6 | 12.7 | 6.6 | 5.4 |
| 10～12月 | 1,241 | 8.0 | 963 | 9.8 | 6,977 | ▲ 2.5 | 5,264 | ▲ 1.8 | 1,209 | 7.1 | 827 | 13.4 | 462 | 5.7 | 305 | 8.5 | 17.3 | 15.7 | 6.6 | 5.8 |
| 4年1月 | 1,614 | 5.6 | 1,257 | 3.1 | 6,987 | 4.3 | 5,322 | 5.6 | 1,349 | 5.2 | 904 | 7.4 | 367 | ▲ 1.6 | 257 | 5.3 | 19.3 | 17.0 | 5.3 | 4.8 |
| 2月 | 1,529 | 7.9 | 1,140 | 7.5 | 7,347 | 6.3 | 5,529 | 6.3 | 1,824 | ▲ 0.2 | 1,282 | 6.7 | 500 | 1.0 | 311 | ▲ 1.0 | 24.8 | 23.2 | 6.8 | 5.6 |
| 3月 | 1,770 | ▲ 3.1 | 1,371 | ▲ 0.7 | 7,825 | 3.2 | 5,906 | 3.7 | 1,948 | ▲ 12.2 | 1,384 | ▲ 7.9 | 903 | 0.2 | 613 | 6.4 | 24.9 | 23.4 | 11.5 | 10.4 |
| 1～3月 | 1,638 | 3.0 | 1,256 | 3.0 | 7,386 | 4.5 | 5,586 | 5.1 | 1,707 | ▲ 3.9 | 1,190 | 0.7 | 590 | 0.0 | 394 | 4.2 | 23.1 | 21.3 | 8.0 | 7.1 |
| 4年4月 | 2,368 | ▲ 6.1 | 1,997 | ▲ 3.6 | 8,349 | 0.4 | 6,491 | 1.5 | 1,496 | ▲ 7.9 | 1,058 | ▲ 1.2 | 576 | ▲ 4.6 | 388 | ▲ 1.3 | 17.9 | 16.3 | 6.9 | 6.0 |
| 5月 | 1,660 | 19.6 | 1,295 | 21.0 | 8,531 | 4.6 | 6,682 | 5.9 | 1,455 | 1.3 | 1,000 | 7.0 | 505 | ▲ 2.7 | 340 | 9.3 | 17.1 | 15.0 | 5.9 | 5.1 |
| 6月 | 1,404 | 3.9 | 1,069 | 2.9 | 8,261 | 5.5 | 6,463 | 6.5 | 1,456 | 3.4 | 1,029 | 12.1 | 572 | 5.1 | 380 | 10.1 | 17.6 | 15.9 | 6.9 | 5.9 |
| 4～6月 | 1,811 | 3.2 | 1,454 | 4.4 | 8,380 | 3.5 | 6,545 | 4.6 | 1,469 | ▲ 1.3 | 1,029 | 5.5 | 551 | ▲ 0.9 | 369 | 5.4 | 17.5 | 15.7 | 6.6 | 5.6 |
| 4年7月 | 1,148 | ▲ 14.4 | 900 | ▲ 13.9 | 7,265 | 3.0 | 5,584 | 3.8 | 1,007 | ▲ 16.1 | 702 | ▲ 13.0 | 466 | 3.6 | 345 | 17.7 | 13.9 | 12.6 | 6.4 | 6.2 |
| 8月 | | | | | | | | | | | | | | | | | | | | |
| 9月 | | | | | | | | | | | | | | | | | | | | |
| 7～9月 | | | | | | | | | | | | | | | | | | | | |

紹介率＝中高年紹介件数／中高年有効求職者数×100

就職率＝中高年就職件数／中高年有効求職者数×100

8. 産業別新規求人の状況（パートを含む全数）

三重労働局計

| 産 業 | 令和4年7月 | 前年同月 | 前月 | 増減率 | |
|--|--------|--------|--------|--------|--------|
| | | | | 対前年 | 対前月 |
| AB 農 業 , 林 業 , 漁 業 | 117 | 79 | 81 | 48.1 | 44.4 |
| C 鉱 業 , 採 石 業 , 砂 利 採 取 業 | 19 | 11 | 21 | 72.7 | ▲ 9.5 |
| D 建 設 業 | 966 | 813 | 1,287 | 18.8 | ▲ 24.9 |
| E 製 造 業 | 1,811 | 1,654 | 1,644 | 9.5 | 10.2 |
| 食 料 品 | 311 | 276 | 163 | 12.7 | 90.8 |
| 飲 料 ・ た ば こ ・ 飼 料 | 9 | 1 | 9 | 800.0 | 0.0 |
| 織 維 工 業 | 22 | 8 | 56 | 175.0 | ▲ 60.7 |
| 木 材 ・ 木 製 品 | 22 | 20 | 19 | 10.0 | 15.8 |
| 家 具 ・ 装 備 品 | 27 | 25 | 25 | 8.0 | 8.0 |
| パ ル プ ・ 紙 ・ 紙 加 工 品 | 35 | 30 | 14 | 16.7 | 150.0 |
| 印 刷 ・ 同 関 連 業 | 13 | 4 | 11 | 225.0 | 18.2 |
| 化 学 工 業 | 59 | 62 | 85 | ▲ 4.8 | ▲ 30.6 |
| 石 油 製 品 ・ 石 炭 製 品 | 5 | 0 | 0 | — | — |
| プ ラ ス チ ッ ク 製 品 | 96 | 81 | 114 | 18.5 | ▲ 15.8 |
| ゴ ム 製 品 | 91 | 72 | 35 | 26.4 | 160.0 |
| 窯 業 ・ 土 石 製 品 | 60 | 58 | 53 | 3.4 | 13.2 |
| 鉄 鋼 業 | 35 | 24 | 33 | 45.8 | 6.1 |
| 非 鉄 金 属 | 36 | 53 | 27 | ▲ 32.1 | 33.3 |
| 金 属 製 品 | 150 | 174 | 241 | ▲ 13.8 | ▲ 37.8 |
| は ん 用 機 械 器 具 | 83 | 144 | 162 | ▲ 42.4 | ▲ 48.8 |
| 生 産 用 機 械 器 具 | 155 | 98 | 100 | 58.2 | 55.0 |
| 業 務 用 機 械 器 具 | 36 | 73 | 27 | ▲ 50.7 | 33.3 |
| 電 子 部 品 ・ デ バ イ ス ・ 電 子 回 路 | 63 | 36 | 126 | 75.0 | ▲ 50.0 |
| 電 気 機 械 器 具 | 150 | 140 | 109 | 7.1 | 37.6 |
| 情 報 通 信 機 械 器 具 | 31 | 4 | 6 | 675.0 | 416.7 |
| 輸 送 用 機 械 器 具 | 290 | 251 | 194 | 15.5 | 49.5 |
| そ の 他 の 製 造 業 | 32 | 20 | 35 | 60.0 | ▲ 8.6 |
| F 電 気 ・ ガ ス ・ 熱 供 給 ・ 水 道 業 | 16 | 17 | 17 | ▲ 5.9 | ▲ 5.9 |
| G 情 報 通 信 業 | 72 | 68 | 66 | 5.9 | 9.1 |
| H 運 輸 業 , 郵 便 業 | 675 | 593 | 873 | 13.8 | ▲ 22.7 |
| I 卸 売 業 , 小 売 業 | 1,124 | 1,018 | 1,020 | 10.4 | 10.2 |
| (卸 売 業) | 283 | 216 | 254 | 31.0 | 11.4 |
| (小 売 業) | 841 | 802 | 766 | 4.9 | 9.8 |
| J 金 融 業 , 保 険 業 | 31 | 31 | 69 | 0.0 | ▲ 55.1 |
| K 不 動 産 業 , 物 品 賃 貸 業 | 126 | 189 | 125 | ▲ 33.3 | 0.8 |
| L 学 術 研 究 , 専 門 ・ 技 術 サ ー ビ ス 業 | 212 | 188 | 167 | 12.8 | 26.9 |
| M 宿 泊 業 , 飲 食 サ ー ビ ス 業 | 1,058 | 876 | 1,096 | 20.8 | ▲ 3.5 |
| N 生 活 関 連 サ ー ビ ス 業 , 娯 楽 業 | 394 | 298 | 526 | 32.2 | ▲ 25.1 |
| O 教 育 , 学 習 支 援 業 | 181 | 120 | 92 | 50.8 | 96.7 |
| P 医 療 , 福 祉 | 2,794 | 2,651 | 2,632 | 5.4 | 6.2 |
| (医 療 業) | 1,058 | 917 | 954 | 15.4 | 10.9 |
| (社 会 保 険 ・ 社 会 福 祉 ・ 介 護 事 業) | 1,733 | 1,732 | 1,672 | 0.1 | 3.6 |
| Q 複 合 サ ー ビ ス 事 業 | 83 | 57 | 63 | 45.6 | 31.7 |
| R サ ー ビ ス 業 (他 に 分 類 さ れ な い も の) | 1,767 | 1,464 | 1,808 | 20.7 | ▲ 2.3 |
| (職 業 紹 介 ・ 労 働 者 派 遣 業) | 750 | 645 | 872 | 16.3 | ▲ 14.0 |
| ST 公 務 ・ そ の 他 | 169 | 131 | 227 | 29.0 | ▲ 25.6 |
| 合 計 | 11,615 | 10,258 | 11,814 | 13.2 | ▲ 1.7 |

9. 産業別新規求人の状況（フルタイム）

三重労働局計

| 産 業 | 令和4年7月 | 前年同月 | 前月 | 増減率 | |
|--|--------|-------|-------|---------|---------|
| | | | | 対前年 | 対前月 |
| AB 農 業 , 林 業 , 漁 業 | 68 | 44 | 31 | 54.5 | 119.4 |
| C 鉱 業 , 採 石 業 , 砂 利 採 取 業 | 17 | 11 | 20 | 54.5 | ▲ 15.0 |
| D 建 設 業 | 892 | 768 | 1,179 | 16.1 | ▲ 24.3 |
| E 製 造 業 | 1,263 | 1,200 | 1,228 | 5.3 | 2.9 |
| 食 料 品 | 101 | 141 | 67 | ▲ 28.4 | 50.7 |
| 飲 料 ・ た ば こ ・ 飼 料 | 3 | 1 | 6 | 200.0 | ▲ 50.0 |
| 織 維 工 業 | 18 | 2 | 31 | 800.0 | ▲ 41.9 |
| 木 材 ・ 木 製 品 | 19 | 15 | 11 | 26.7 | 72.7 |
| 家 具 ・ 装 備 品 | 15 | 21 | 23 | ▲ 28.6 | ▲ 34.8 |
| パ ル プ ・ 紙 ・ 紙 加 工 品 | 28 | 19 | 9 | 47.4 | 211.1 |
| 印 刷 ・ 同 関 連 業 | 9 | 2 | 5 | 350.0 | 80.0 |
| 化 学 工 業 | 55 | 43 | 61 | 27.9 | ▲ 9.8 |
| 石 油 製 品 ・ 石 炭 製 品 | 3 | 0 | 0 | — | — |
| プ ラ ス チ ッ ク 製 品 | 67 | 56 | 94 | 19.6 | ▲ 28.7 |
| ゴ ム 製 品 | 73 | 60 | 30 | 21.7 | 143.3 |
| 窯 業 ・ 土 石 製 品 | 48 | 48 | 31 | 0.0 | 54.8 |
| 鉄 鋼 業 | 34 | 23 | 32 | 47.8 | 6.3 |
| 非 鉄 金 属 | 33 | 46 | 21 | ▲ 28.3 | 57.1 |
| 金 属 製 品 | 124 | 154 | 200 | ▲ 19.5 | ▲ 38.0 |
| は ん 用 機 械 器 具 | 66 | 135 | 137 | ▲ 51.1 | ▲ 51.8 |
| 生 産 用 機 械 器 具 | 135 | 74 | 94 | 82.4 | 43.6 |
| 業 務 用 機 械 器 具 | 26 | 65 | 25 | ▲ 60.0 | 4.0 |
| 電 子 部 品 ・ デ バ イ ス ・ 電 子 回 路 | 52 | 28 | 95 | 85.7 | ▲ 45.3 |
| 電 気 機 械 器 具 | 106 | 99 | 81 | 7.1 | 30.9 |
| 情 報 通 信 機 械 器 具 | 16 | 1 | 1 | 1,500.0 | 1,500.0 |
| 輸 送 用 機 械 器 具 | 214 | 157 | 161 | 36.3 | 32.9 |
| そ の 他 の 製 造 業 | 18 | 10 | 13 | 80.0 | 38.5 |
| F 電 気 ・ ガ ス ・ 熱 供 給 ・ 水 道 業 | 15 | 16 | 12 | ▲ 6.3 | 25.0 |
| G 情 報 通 信 業 | 51 | 48 | 49 | 6.3 | 4.1 |
| H 運 輸 業 , 郵 便 業 | 471 | 456 | 708 | 3.3 | ▲ 33.5 |
| I 卸 売 業 , 小 売 業 | 458 | 441 | 536 | 3.9 | ▲ 14.6 |
| (卸 売 業) | 148 | 116 | 183 | 27.6 | ▲ 19.1 |
| (小 売 業) | 310 | 325 | 353 | ▲ 4.6 | ▲ 12.2 |
| J 金 融 業 , 保 険 業 | 18 | 15 | 46 | 20.0 | ▲ 60.9 |
| K 不 動 産 業 , 物 品 賃 貸 業 | 69 | 72 | 58 | ▲ 4.2 | 19.0 |
| L 学 術 研 究 , 専 門 ・ 技 術 サ ー ビ ス 業 | 145 | 127 | 128 | 14.2 | 13.3 |
| M 宿 泊 業 , 飲 食 サ ー ビ ス 業 | 386 | 331 | 357 | 16.6 | 8.1 |
| N 生 活 関 連 サ ー ビ ス 業 , 娯 楽 業 | 168 | 120 | 137 | 40.0 | 22.6 |
| O 教 育 , 学 習 支 援 業 | 70 | 49 | 19 | 42.9 | 268.4 |
| P 医 療 , 福 祉 | 1,373 | 1,326 | 1,287 | 3.5 | 6.7 |
| (医 療 業) | 618 | 519 | 531 | 19.1 | 16.4 |
| (社 会 保 険 ・ 社 会 福 祉 ・ 介 護 事 業) | 755 | 805 | 753 | ▲ 6.2 | 0.3 |
| Q 複 合 サ ー ビ ス 事 業 | 47 | 31 | 22 | 51.6 | 113.6 |
| R サ ー ビ ス 業 (他 に 分 類 さ れ な い も の) | 1,365 | 1,093 | 1,391 | 24.9 | ▲ 1.9 |
| (職 業 紹 介 ・ 労 働 者 派 遣 業) | 693 | 554 | 790 | 25.1 | ▲ 12.3 |
| ST 公 務 ・ そ の 他 | 78 | 48 | 71 | 62.5 | 9.9 |
| 合 計 | 6,954 | 6,196 | 7,279 | 12.2 | ▲ 4.5 |

10. 産業別新規求人の状況（パートタイム）

三重労働局計

| 産 業 | 令和4年7月 | 前年同月 | 前月 | 増減率 | |
|--|--------|-------|-------|--------|--------|
| | | | | 対前年 | 対前月 |
| AB 農 業 , 林 業 , 漁 業 | 49 | 35 | 50 | 40.0 | ▲ 2.0 |
| C 鉱 業 , 採 石 業 , 砂 利 採 取 業 | 2 | 0 | 1 | — | 100.0 |
| D 建 設 業 | 74 | 45 | 108 | 64.4 | ▲ 31.5 |
| E 製 造 業 | 548 | 454 | 416 | 20.7 | 31.7 |
| 食 料 品 | 210 | 135 | 96 | 55.6 | 118.8 |
| 飲 料 ・ た ば こ ・ 飼 料 | 6 | 0 | 3 | — | 100.0 |
| 織 維 工 業 | 4 | 6 | 25 | ▲ 33.3 | ▲ 84.0 |
| 木 材 ・ 木 製 品 | 3 | 5 | 8 | ▲ 40.0 | ▲ 62.5 |
| 家 具 ・ 装 備 品 | 12 | 4 | 2 | 200.0 | 500.0 |
| パ ル プ ・ 紙 ・ 紙 加 工 品 | 7 | 11 | 5 | ▲ 36.4 | 40.0 |
| 印 刷 ・ 同 関 連 業 | 4 | 2 | 6 | 100.0 | ▲ 33.3 |
| 化 学 工 業 | 4 | 19 | 24 | ▲ 78.9 | ▲ 83.3 |
| 石 油 製 品 ・ 石 炭 製 品 | 2 | 0 | 0 | — | — |
| プ ラ ス チ ッ ク 製 品 | 29 | 25 | 20 | 16.0 | 45.0 |
| ゴ ム 製 品 | 18 | 12 | 5 | 50.0 | 260.0 |
| 窯 業 ・ 土 石 製 品 | 12 | 10 | 22 | 20.0 | ▲ 45.5 |
| 鉄 鋼 業 | 1 | 1 | 1 | 0.0 | 0.0 |
| 非 鉄 金 属 | 3 | 7 | 6 | ▲ 57.1 | ▲ 50.0 |
| 金 属 製 品 | 26 | 20 | 41 | 30.0 | ▲ 36.6 |
| は ん 用 機 械 器 具 | 17 | 9 | 25 | 88.9 | ▲ 32.0 |
| 生 産 用 機 械 器 具 | 20 | 24 | 6 | ▲ 16.7 | 233.3 |
| 業 務 用 機 械 器 具 | 10 | 8 | 2 | 25.0 | 400.0 |
| 電 子 部 品 ・ デ バ イ ス ・ 電 子 回 路 | 11 | 8 | 31 | 37.5 | ▲ 64.5 |
| 電 気 機 械 器 具 | 44 | 41 | 28 | 7.3 | 57.1 |
| 情 報 通 信 機 械 器 具 | 15 | 3 | 5 | 400.0 | 200.0 |
| 輸 送 用 機 械 器 具 | 76 | 94 | 33 | ▲ 19.1 | 130.3 |
| そ の 他 の 製 造 業 | 14 | 10 | 22 | 40.0 | ▲ 36.4 |
| F 電 気 ・ ガ ス ・ 熱 供 給 ・ 水 道 業 | 1 | 1 | 5 | 0.0 | ▲ 80.0 |
| G 情 報 通 信 業 | 21 | 20 | 17 | 5.0 | 23.5 |
| H 運 輸 業 , 郵 便 業 | 204 | 137 | 165 | 48.9 | 23.6 |
| I 卸 売 業 , 小 売 業 | 666 | 577 | 484 | 15.4 | 37.6 |
| (卸 売 業) | 135 | 100 | 71 | 35.0 | 90.1 |
| (小 売 業) | 531 | 477 | 413 | 11.3 | 28.6 |
| J 金 融 業 , 保 険 業 | 13 | 16 | 23 | ▲ 18.8 | ▲ 43.5 |
| K 不 動 産 業 , 物 品 賃 貸 業 | 57 | 117 | 67 | ▲ 51.3 | ▲ 14.9 |
| L 学 術 研 究 , 専 門 ・ 技 術 サ ー ビ ス 業 | 67 | 61 | 39 | 9.8 | 71.8 |
| M 宿 泊 業 , 飲 食 サ ー ビ ス 業 | 672 | 545 | 739 | 23.3 | ▲ 9.1 |
| N 生 活 関 連 サ ー ビ ス 業 , 娯 楽 業 | 226 | 178 | 389 | 27.0 | ▲ 41.9 |
| O 教 育 , 学 習 支 援 業 | 111 | 71 | 73 | 56.3 | 52.1 |
| P 医 療 , 福 祉 | 1,421 | 1,325 | 1,345 | 7.2 | 5.7 |
| (医 療 業) | 440 | 398 | 423 | 10.6 | 4.0 |
| (社 会 保 険 ・ 社 会 福 祉 ・ 介 護 事 業) | 978 | 927 | 919 | 5.5 | 6.4 |
| Q 複 合 サ ー ビ ス 事 業 | 36 | 26 | 41 | 38.5 | ▲ 12.2 |
| R サ ー ビ ス 業 (他 に 分 類 さ れ な い も の) | 402 | 371 | 417 | 8.4 | ▲ 3.6 |
| (職 業 紹 介 ・ 労 働 者 派 遣 業) | 57 | 91 | 82 | ▲ 37.4 | ▲ 30.5 |
| ST 公 務 ・ そ の 他 | 91 | 83 | 156 | 9.6 | ▲ 41.7 |
| 合 計 | 4,661 | 4,062 | 4,535 | 14.7 | 2.8 |

1 1. 主要産業別・規模別新規求人状況

令和4年7月

三重労働局

| 産業・規模 | 項目 | パートを含む全数 | | | 増減率 | | フルタイム | | | 増減率 | | パートタイム | | | 増減率 | |
|-------------------------|-------------------|----------|--------|--------|--------|--------|-------|-------|-------|---------|---------|--------|-------|-------|--------|--------|
| | | 本年 | 前年同月 | 前月 | 前年同月 | 前月 | 本年 | 前年同月 | 前月 | 前年同月 | 前月 | 本年 | 前年同月 | 前月 | 前年同月 | 前月 |
| 産 業 計 | | 11,615 | 10,258 | 11,814 | 13.2 | ▲ 1.7 | 6,954 | 6,196 | 7,279 | 12.2 | ▲ 4.5 | 4,661 | 4,062 | 4,535 | 14.7 | 2.8 |
| D 建 設 業 | | 966 | 813 | 1,287 | 18.8 | ▲ 24.9 | 892 | 768 | 1,179 | 16.1 | ▲ 24.3 | 74 | 45 | 108 | 64.4 | ▲ 31.5 |
| E 製 造 業 | | 1,811 | 1,654 | 1,644 | 9.5 | 10.2 | 1,263 | 1,200 | 1,228 | 5.3 | 2.9 | 548 | 454 | 416 | 20.7 | 31.7 |
| | 食 料 品 | 311 | 276 | 163 | 12.7 | 90.8 | 101 | 141 | 67 | ▲ 28.4 | 50.7 | 210 | 135 | 96 | 55.6 | 118.8 |
| | 鉄 鋼 業 | 35 | 24 | 33 | 45.8 | 6.1 | 34 | 23 | 32 | 47.8 | 6.3 | 1 | 1 | 1 | 0.0 | 0.0 |
| | 金 属 製 品 | 150 | 174 | 241 | ▲ 13.8 | ▲ 37.8 | 124 | 154 | 200 | ▲ 19.5 | ▲ 38.0 | 26 | 20 | 41 | 30.0 | ▲ 36.6 |
| | は ん 用 機 械 | 83 | 144 | 162 | ▲ 42.4 | ▲ 48.8 | 66 | 135 | 137 | ▲ 51.1 | ▲ 51.8 | 17 | 9 | 25 | 88.9 | ▲ 32.0 |
| | 生 産 用 機 械 | 155 | 98 | 100 | 58.2 | 55.0 | 135 | 74 | 94 | 82.4 | 43.6 | 20 | 24 | 6 | ▲ 16.7 | 233.3 |
| | 業 務 用 機 械 | 36 | 73 | 27 | ▲ 50.7 | 33.3 | 26 | 65 | 25 | ▲ 60.0 | 4.0 | 10 | 8 | 2 | 25.0 | 400.0 |
| | 電 子 部 品 ・ デ バ イ ス | 63 | 36 | 126 | 75.0 | ▲ 50.0 | 52 | 28 | 95 | 85.7 | ▲ 45.3 | 11 | 8 | 31 | 37.5 | ▲ 64.5 |
| | 電 気 機 械 | 150 | 140 | 109 | 7.1 | 37.6 | 106 | 99 | 81 | 7.1 | 30.9 | 44 | 41 | 28 | 7.3 | 57.1 |
| | 情 報 通 信 機 械 | 31 | 4 | 6 | 675.0 | 416.7 | 16 | 1 | 1 | 1,500.0 | 1,500.0 | 15 | 3 | 5 | 400.0 | 200.0 |
| | 輸 送 用 機 械 | 290 | 251 | 194 | 15.5 | 49.5 | 214 | 157 | 161 | 36.3 | 32.9 | 76 | 94 | 33 | ▲ 19.1 | 130.3 |
| G 情 報 通 信 業 | | 72 | 68 | 66 | 5.9 | 9.1 | 51 | 48 | 49 | 6.3 | 4.1 | 21 | 20 | 17 | 5.0 | 23.5 |
| H 運 輸 業 , 郵 便 業 | | 675 | 593 | 873 | 13.8 | ▲ 22.7 | 471 | 456 | 708 | 3.3 | ▲ 33.5 | 204 | 137 | 165 | 48.9 | 23.6 |
| I 卸 売 業 , 小 売 業 | | 1,124 | 1,018 | 1,020 | 10.4 | 10.2 | 458 | 441 | 536 | 3.9 | ▲ 14.6 | 666 | 577 | 484 | 15.4 | 37.6 |
| J 金 融 業 , 保 険 業 | | 31 | 31 | 69 | 0.0 | ▲ 55.1 | 18 | 15 | 46 | 20.0 | ▲ 60.9 | 13 | 16 | 23 | ▲ 18.8 | ▲ 43.5 |
| M 宿 泊 業 , 飲 食 サ ー ビ ス 業 | | 1,058 | 876 | 1,096 | 20.8 | ▲ 3.5 | 386 | 331 | 357 | 16.6 | 8.1 | 672 | 545 | 739 | 23.3 | ▲ 9.1 |
| P 医 療 , 福 祉 | | 2,794 | 2,651 | 2,632 | 5.4 | 6.2 | 1,373 | 1,326 | 1,287 | 3.5 | 6.7 | 1,421 | 1,325 | 1,345 | 7.2 | 5.7 |
| R サ ー ビ ス 業 | | 1,767 | 1,464 | 1,808 | 20.7 | ▲ 2.3 | 1,365 | 1,093 | 1,391 | 24.9 | ▲ 1.9 | 402 | 371 | 417 | 8.4 | ▲ 3.6 |
| 事 業 所 規 模 計 | | 11,615 | 10,258 | 11,814 | 13.2 | ▲ 1.7 | 6,954 | 6,196 | 7,279 | 12.2 | ▲ 4.5 | 4,661 | 4,062 | 4,535 | 14.7 | 2.8 |
| 2 9 人 以 下 | | 7,287 | 6,597 | 7,724 | 10.5 | ▲ 5.7 | 4,372 | 3,954 | 4,723 | 10.6 | ▲ 7.4 | 2,915 | 2,643 | 3,001 | 10.3 | ▲ 2.9 |
| 3 0 ~ 9 9 人 | | 2,922 | 2,406 | 2,770 | 21.4 | 5.5 | 1,695 | 1,456 | 1,741 | 16.4 | ▲ 2.6 | 1,227 | 950 | 1,029 | 29.2 | 19.2 |
| 1 0 0 ~ 2 9 9 人 | | 850 | 865 | 895 | ▲ 1.7 | ▲ 5.0 | 504 | 522 | 549 | ▲ 3.4 | ▲ 8.2 | 346 | 343 | 346 | 0.9 | 0.0 |
| 3 0 0 ~ 4 9 9 人 | | 330 | 225 | 265 | 46.7 | 24.5 | 214 | 139 | 164 | 54.0 | 30.5 | 116 | 86 | 101 | 34.9 | 14.9 |
| 5 0 0 ~ 9 9 9 人 | | 146 | 66 | 66 | 121.2 | 121.2 | 106 | 46 | 43 | 130.4 | 146.5 | 40 | 20 | 23 | 100.0 | 73.9 |
| 1 0 0 0 人 以 上 | | 80 | 99 | 94 | ▲ 19.2 | ▲ 14.9 | 63 | 79 | 59 | ▲ 20.3 | 6.8 | 17 | 20 | 35 | ▲ 15.0 | ▲ 51.4 |

12. 職業別常用求人・求職状況

三重労働局

令和4年7月

| | 新規求職申込件数 | | | 新規求人数 | | | 新規求人倍率(B/A) | 有効求職者数 | | | 有効求人数 | | | 有効求人倍率(D/C) |
|--|----------|--------|-------|--------|--------|-------|-------------|--------|--------|--------|--------|--------|--------|-------------|
| | 全数(A) | パートを除く | パート | 全数(B) | パートを除く | パート | | 全数(C) | パートを除く | パート | 全数(D) | パートを除く | パート | |
| 職業計 | 4,451 | 2,803 | 1,648 | 10,403 | 6,326 | 4,077 | 2.34 | 23,966 | 13,624 | 10,342 | 29,329 | 18,271 | 11,058 | 1.22 |
| A 管理的職業 | 24 | 21 | 3 | 57 | 53 | 4 | 2.38 | 83 | 69 | 14 | 119 | 112 | 7 | 1.43 |
| B 専門的・技術的職業 | 442 | 303 | 139 | 1,803 | 1,192 | 611 | 4.08 | 2,376 | 1,473 | 903 | 5,087 | 3,354 | 1,733 | 2.14 |
| 07 開発技術者 | 11 | 10 | 1 | 40 | 40 | 0 | 3.64 | 77 | 59 | 18 | 146 | 146 | 0 | 1.90 |
| 08 製造技術者 | 40 | 34 | 6 | 68 | 56 | 12 | 1.70 | 234 | 186 | 48 | 220 | 191 | 29 | 0.94 |
| 09 建築・土木・測量技術者 | 33 | 25 | 8 | 230 | 230 | 0 | 6.97 | 113 | 83 | 30 | 680 | 680 | 0 | 6.02 |
| 10 情報処理・通信技術者 | 30 | 28 | 2 | 59 | 55 | 4 | 1.97 | 188 | 173 | 15 | 162 | 147 | 15 | 0.86 |
| 13 保健師、助産師、看護師 | 108 | 63 | 45 | 407 | 222 | 185 | 3.77 | 545 | 274 | 271 | 1,216 | 672 | 544 | 2.23 |
| 15 その他の保健医療 | 16 | 10 | 6 | 91 | 64 | 27 | 5.69 | 91 | 65 | 26 | 207 | 138 | 69 | 2.27 |
| 16 社会福祉専門 | 78 | 45 | 33 | 460 | 260 | 200 | 5.90 | 456 | 215 | 241 | 1,362 | 759 | 603 | 2.99 |
| C 事務的職業 | 935 | 604 | 331 | 956 | 563 | 393 | 1.02 | 5,038 | 2,986 | 2,052 | 2,490 | 1,482 | 1,008 | 0.49 |
| 25 一般事務 | 822 | 517 | 305 | 694 | 395 | 299 | 0.84 | 4,460 | 2,573 | 1,887 | 1,673 | 938 | 735 | 0.38 |
| 26 会計事務 | 44 | 33 | 11 | 71 | 48 | 23 | 1.61 | 247 | 173 | 74 | 229 | 147 | 82 | 0.93 |
| 28 営業・販売関連事務 | 24 | 18 | 6 | 58 | 32 | 26 | 2.42 | 123 | 92 | 31 | 174 | 118 | 56 | 1.41 |
| D 販売の職業 | 205 | 137 | 68 | 691 | 366 | 325 | 3.37 | 1,107 | 638 | 469 | 1,921 | 1,136 | 785 | 1.74 |
| 32 商品販売 | 136 | 73 | 63 | 473 | 162 | 311 | 3.48 | 779 | 350 | 429 | 1,138 | 397 | 741 | 1.46 |
| 34 営業 | 66 | 61 | 5 | 212 | 201 | 11 | 3.21 | 304 | 269 | 35 | 753 | 727 | 26 | 2.48 |
| E サービスの職業 | 408 | 221 | 187 | 2,615 | 1,216 | 1,399 | 6.41 | 2,057 | 1,012 | 1,045 | 6,991 | 3,206 | 3,785 | 3.40 |
| 36 介護サービス | 146 | 90 | 56 | 1,010 | 481 | 529 | 6.92 | 716 | 409 | 307 | 2,730 | 1,316 | 1,414 | 3.81 |
| 37 保健医療サービス | 18 | 11 | 7 | 184 | 102 | 82 | 10.22 | 87 | 46 | 41 | 380 | 202 | 178 | 4.37 |
| 38 生活衛生サービス | 13 | 10 | 3 | 126 | 71 | 55 | 9.69 | 110 | 75 | 35 | 313 | 166 | 147 | 2.85 |
| 39 飲食物調理 | 109 | 44 | 65 | 471 | 148 | 323 | 4.32 | 540 | 192 | 348 | 1,267 | 412 | 855 | 2.35 |
| 40 接客・給仕 | 92 | 51 | 41 | 720 | 382 | 338 | 7.83 | 423 | 218 | 205 | 1,919 | 973 | 946 | 4.54 |
| F 保安の職業 | 34 | 23 | 11 | 361 | 278 | 83 | 10.62 | 160 | 106 | 54 | 1,205 | 900 | 305 | 7.53 |
| G 農林漁業の職業 | 29 | 21 | 8 | 142 | 99 | 43 | 4.90 | 178 | 95 | 83 | 310 | 186 | 124 | 1.74 |
| H 生産工程の職業 | 562 | 454 | 108 | 1,678 | 1,253 | 425 | 2.99 | 2,602 | 2,042 | 560 | 4,704 | 3,698 | 1,006 | 1.81 |
| 52 金属材料製造、金属加工、金属溶接・溶断 | 56 | 53 | 3 | 366 | 331 | 35 | 6.54 | 260 | 228 | 32 | 1,071 | 977 | 94 | 4.12 |
| 54 製品製造・加工処理 (金属材料製造、金属加工、金属溶接・溶断を除く) | 107 | 79 | 28 | 450 | 251 | 199 | 4.21 | 496 | 346 | 150 | 1,248 | 754 | 494 | 2.52 |
| 57 機械組立 | 251 | 205 | 46 | 337 | 234 | 103 | 1.34 | 1,097 | 888 | 209 | 827 | 624 | 203 | 0.75 |
| 60 機械整備・修理 | 25 | 22 | 3 | 153 | 145 | 8 | 6.12 | 124 | 106 | 18 | 562 | 538 | 24 | 4.53 |
| 63 機械検査 | 26 | 19 | 7 | 77 | 44 | 33 | 2.96 | 109 | 75 | 34 | 156 | 101 | 55 | 1.43 |
| 64 生産関連・生産類似 | 27 | 22 | 5 | 77 | 75 | 2 | 2.85 | 220 | 162 | 58 | 211 | 198 | 13 | 0.96 |
| I 輸送・機械運転の職業 | 208 | 167 | 41 | 610 | 479 | 131 | 2.93 | 869 | 661 | 208 | 1,858 | 1,495 | 363 | 2.14 |
| 66 自動車運転 | 143 | 118 | 25 | 461 | 341 | 120 | 3.22 | 589 | 452 | 137 | 1,448 | 1,131 | 317 | 2.46 |
| 68 その他の輸送 | 50 | 36 | 14 | 66 | 64 | 2 | 1.32 | 200 | 149 | 51 | 178 | 163 | 15 | 0.89 |
| J 建設・採掘の職業 | 53 | 42 | 11 | 507 | 493 | 14 | 9.57 | 257 | 218 | 39 | 1,594 | 1,546 | 48 | 6.20 |
| 70 建設躯体工事 | 2 | 2 | 0 | 93 | 93 | 0 | 46.50 | 27 | 26 | 1 | 325 | 324 | 1 | 12.04 |
| 71 建設(建設躯体工事を除く) | 13 | 11 | 2 | 118 | 112 | 6 | 9.08 | 75 | 62 | 13 | 376 | 360 | 16 | 5.01 |
| 73 土木 | 21 | 17 | 4 | 209 | 202 | 7 | 9.95 | 82 | 70 | 12 | 656 | 626 | 30 | 8.00 |
| K 運搬・清掃・包装等の職業 | 542 | 203 | 339 | 983 | 334 | 649 | 1.81 | 3,623 | 1,227 | 2,396 | 3,050 | 1,156 | 1,894 | 0.84 |
| 75 運搬 | 86 | 64 | 22 | 368 | 203 | 165 | 4.28 | 518 | 356 | 162 | 988 | 631 | 357 | 1.91 |
| 76 清掃 | 64 | 13 | 51 | 297 | 43 | 254 | 4.64 | 424 | 113 | 311 | 999 | 197 | 802 | 2.36 |
| I T 関連職業 | 92 | 76 | 16 | 207 | 171 | 36 | 2.25 | 544 | 431 | 113 | 642 | 543 | 99 | 1.18 |
| 福祉関連職業 | 313 | 190 | 123 | 1,824 | 951 | 873 | 5.83 | 1,521 | 832 | 689 | 5,122 | 2,728 | 2,394 | 3.37 |
| (うち介護関係) | 184 | 113 | 71 | 1,314 | 662 | 652 | 7.14 | 901 | 514 | 387 | 3,631 | 1,876 | 1,755 | 4.03 |
| 分類不能の職業 | 1,009 | 607 | 402 | | | | | 5,616 | 3,097 | 2,519 | | | | |

注：IT関連職業合計=072、082、10、224-01・02、246-02、311、312、313、512、573、574-01、576、581、583、602-02・03、643、723、724 の合計

福祉関連職業合計=13、144、145、146、161、162、169、351、36 の合計

(うち介護関係)=162、169、351、36 の合計

1 3. パートタイム職業紹介状況

| 項目 区分 | 新規求職 申込件数 | 月間有効 求職者数 | 紹介件数 | | 就職件数 | | 新 規 求人数 | 月間有効 求人数 | 充足数 |
|----------|--------------|--------------|-------|-----|------|-----|------------|-------------|-----|
| | | | | 雇保 | | 雇保 | | | |
| 4年7月 | 1,657 | 10,401 | 1,464 | 263 | 682 | 140 | 4,661 | 12,638 | 651 |
| 前年同月 | 1,834 | 10,230 | 1,720 | 319 | 727 | 140 | 4,062 | 11,622 | 695 |
| 前 月 | 2,008 | 11,539 | 2,081 | 360 | 851 | 170 | 4,535 | 12,961 | 809 |
| 桑 名 | 168 | 1,181 | 144 | 34 | 70 | 15 | 475 | 1,433 | 57 |
| 四 日 市 | 328 | 1,787 | 284 | 54 | 116 | 29 | 777 | 2,244 | 125 |
| 鈴 鹿 | 220 | 1,700 | 175 | 48 | 60 | 14 | 560 | 1,454 | 52 |
| 津 | 274 | 1,661 | 220 | 25 | 102 | 20 | 1,010 | 2,516 | 118 |
| 松 阪 | 207 | 1,297 | 225 | 32 | 95 | 19 | 475 | 1,145 | 78 |
| 伊 勢 | 189 | 1,131 | 169 | 33 | 91 | 20 | 676 | 1,840 | 87 |
| 伊 賀 | 202 | 1,255 | 195 | 35 | 110 | 19 | 471 | 1,318 | 96 |
| 尾 鷲 | 32 | 180 | 24 | 1 | 18 | 3 | 110 | 364 | 17 |
| 熊野出張所 | 37 | 209 | 28 | 1 | 20 | 1 | 107 | 324 | 21 |

1 4. 雇用保険適用・給付状況

(1) 雇用保険適用状況

| 項目 区分 | 適用事業所数 | | | 被 保 険 者 数 | | | | 労働保険事務組合 | |
|----------|--------|----------|----------|-----------|------------|------------|---------------------|--------------|----------------|
| | | 新規 適用 | 廃止 脱退 | | 資 格 取 得 | 資 格 喪 失 | 事 業 主 合 職 都 退 | 事 務 組 合 数 | 委 託 事 業 所 数 |
| 4年7月 | 30,167 | 100 | 67 | 514,609 | 6,476 | 6,698 | 335 | 135 | 11,935 |
| 前年同月 | 29,748 | 112 | 60 | 507,228 | 5,789 | 6,743 | 412 | 135 | 11,836 |
| 前 月 | 30,133 | 96 | 48 | 514,563 | 8,551 | 6,477 | 288 | 135 | 11,932 |
| 桑 名 | 3,363 | 12 | 8 | 56,975 | 685 | 713 | 31 | 11 | 1,409 |
| 四 日 市 | 6,854 | 25 | 14 | 133,362 | 1,674 | 1,788 | 82 | 27 | 2,456 |
| 鈴 鹿 | 3,870 | 20 | 8 | 72,362 | 1,085 | 1,151 | 115 | 8 | 1,563 |
| 津 | 4,747 | 13 | 5 | 91,663 | 978 | 1,100 | 25 | 25 | 1,569 |
| 松 阪 | 3,519 | 14 | 10 | 51,887 | 719 | 662 | 15 | 17 | 1,467 |
| 伊 勢 | 4,043 | 8 | 13 | 53,683 | 617 | 567 | 24 | 24 | 1,678 |
| 伊 賀 | 2,397 | 6 | 6 | 41,138 | 548 | 530 | 36 | 11 | 971 |
| 尾 鷲 | 720 | 2 | 2 | 7,318 | 103 | 117 | 4 | 12 | 424 |
| 熊野出張所 | 654 | 0 | 1 | 6,221 | 67 | 70 | 3 | | 398 |

(2) 雇用保険求職者給付等状況

| 項目 区分 | 基本手当（基本分） | | | | 高年齢求職者給付 | | 短期特例給付 | |
|----------|--------------|------------|------------|--------------|----------|--------------|--------|--------------|
| | 受給資格 決定件数 | 初回 受給者数 | 受給者 実人員 | 支給金額 (千円) | 受給者数 | 支給金額 (千円) | 受給者数 | 支給金額 (千円) |
| 4年7月 | 1,427 | 1,466 | 6,211 | 712,701 | 430 | 92,587 | 12 | 2,656 |
| 前年同月 | 1,436 | 1,489 | 6,872 | 841,706 | 433 | 93,862 | 13 | 2,858 |
| 前月 | 1,606 | 1,474 | 5,983 | 752,415 | 474 | 104,732 | 0 | 0 |
| 桑名 | 160 | 169 | 714 | 83,123 | 50 | 10,737 | 0 | 0 |
| 四日市 | 286 | 258 | 1,184 | 132,224 | 85 | 18,965 | 0 | 0 |
| 鈴鹿 | 248 | 279 | 995 | 122,766 | 50 | 10,089 | 0 | 0 |
| 津 | 218 | 251 | 987 | 116,249 | 54 | 11,377 | 0 | 0 |
| 松阪 | 151 | 174 | 791 | 91,446 | 59 | 13,325 | 0 | 0 |
| 伊勢 | 176 | 175 | 756 | 81,742 | 68 | 13,751 | 12 | 2,656 |
| 伊賀 | 153 | 126 | 562 | 60,990 | 49 | 10,842 | 0 | 0 |
| 尾鷲 | 18 | 13 | 95 | 10,793 | 9 | 2,167 | 0 | 0 |
| 熊野出張所 | 17 | 21 | 127 | 13,368 | 6 | 1,334 | 0 | 0 |

〔注〕支給金額欄の月計と安定所別内訳の合計は、安定所別内訳を各安定所毎に四捨五入しているため、必ずしも一致しない。

四日市には海事取扱分を、伊勢には鳥羽取扱分を含む。以下同様。

(3) 雇用継続給付状況

| 項目 区分 | 高年齢雇用継続給付 | | | 育児休業給付 | | | 介護休業給付 | |
|----------|-----------|------------|--------------|--------|------------|--------------|--------|--------------|
| | 受給者数 | 受給者 実人員 | 支給金額 (千円) | 基本給付金 | | | 受給者数 | 支給金額 (千円) |
| | | | | 受給者数 | 受給者 実人員 | 支給金額 (千円) | | |
| 4年7月 | 3,642 | 6,858 | 180,129 | 1,828 | 3,562 | 446,398 | 16 | 4,021 |
| 前年同月 | 3,640 | 6,851 | 183,325 | 1,698 | 3,310 | 409,903 | 18 | 5,074 |
| 前月 | 3,075 | 5,544 | 143,388 | 1,916 | 3,732 | 466,969 | 17 | 4,646 |
| 桑名 | 504 | 948 | 26,542 | 251 | 502 | 65,120 | 0 | 0 |
| 四日市 | 757 | 1,423 | 39,568 | 442 | 859 | 106,536 | 6 | 1,062 |
| 鈴鹿 | 479 | 895 | 22,939 | 260 | 488 | 63,762 | 1 | 527 |
| 津 | 642 | 1,203 | 30,012 | 390 | 751 | 96,984 | 3 | 733 |
| 松阪 | 244 | 455 | 11,561 | 183 | 354 | 41,917 | 1 | 214 |
| 伊勢 | 618 | 1,177 | 30,234 | 164 | 334 | 39,457 | 5 | 1,485 |
| 伊賀 | 276 | 520 | 14,006 | 107 | 214 | 25,904 | 0 | 0 |
| 尾鷲 | 51 | 103 | 2,347 | 18 | 35 | 4,065 | 0 | 0 |
| 熊野出張所 | 71 | 134 | 2,919 | 13 | 25 | 2,653 | 0 | 0 |

〔注〕13(2)に同じ。

15. 主要労働・経済指標

| | 人口 (三重県) | 鉱工業 生産指数 (三重県) (TCI) | 国内企業 物価指数 (全国) | 消費者 物価指数 (津市) | 常用雇用指数 | | 実質賃金指数 | | 新設住宅 着工件数 (三重県) | |
|-------|-------------|-------------------------------|----------------------|---------------------|--------|-------|--------|-------|-----------------------|-------|
| | | | | | 全国 | 三重県 | 全国 | 三重県 | | |
| 平成30年 | 1,790,376 | 111.1 | | 99.9 | 97.1 | 99.1 | 102.1 | | 10,616 | |
| 令和元年 | 1,779,770 | 106.6 | | 100.1 | 99.0 | 99.2 | 101.2 | | 10,162 | |
| 2年 | 1,770,254 | 100.0 | 100.0 | 100.0 | 100.0 | 100.0 | 100.0 | 100.0 | 9,558 | |
| 3年 | 1,755,415 | r 114.8 | 104.5 | 99.7 | 101.1 | 100.7 | 100.6 | 101.6 | 10,203 | |
| 令和3年 | 5月 | 1,760,818 | 110.8 | 103.4 | 99.6 | 101.2 | 101.3 | 86.8 | 100.3 | 743 |
| | 6月 | 1,759,711 | 122.5 | 104.2 | 99.9 | 101.3 | 101.1 | 139.9 | 101.1 | 838 |
| | 7月 | 1,758,434 | 123.8 | 105.4 | 99.9 | 101.5 | 101.3 | 117.1 | 103.0 | 883 |
| | 8月 | 1,757,618 | 113.5 | 105.5 | 99.8 | 101.4 | 100.8 | 86.6 | 101.6 | 925 |
| | 9月 | 1,756,700 | 111.5 | 106.0 | 99.9 | 101.3 | 100.5 | 84.7 | 101.4 | 910 |
| | 10月 | 1,755,415 | 114.9 | 107.5 | 99.4 | 101.6 | 100.2 | 85.3 | 102.4 | 903 |
| | 11月 | 1,754,507 | 119.2 | 108.2 | 99.6 | 101.7 | 100.2 | 88.7 | 103.3 | 919 |
| | 12月 | 1,753,384 | 120.3 | 108.4 | 99.6 | 101.8 | 100.7 | 171.2 | 103.3 | 770 |
| 令和4年 | 1月 | 1,751,880 | 121.1 | 109.3 | 99.7 | 101.1 | 100.0 | 86.0 | 100.4 | 669 |
| | 2月 | 1,750,248 | 128.6 | 110.3 | 100.3 | 100.8 | 99.9 | 83.8 | 86.4 | 640 |
| | 3月 | 1,748,563 | 130.6 | 111.3 | 100.8 | 100.4 | 99.0 | 89.5 | 88.9 | 954 |
| | 4月 | 1,744,795 | 109.4 | 112.8 | 101.5 | 101.6 | 100.8 | 87.1 | 87.4 | 824 |
| | 5月 | 1,745,392 | 115.1 | 113.8 | 101.5 | 101.9 | 101.0 | 85.2 | 87.1 | 727 |
| | 6月 | 1,746,107 | 143.7 | r 114.0 | 101.8 | 102.4 | | 139.0 | | 1,029 |
| | 7月 | 1,745,877 | | p 114.5 | 102.3 | | | | | |
| 資料出所 | 県統計課 | | 日本銀行 | 総務省 | 厚生労働省 | 県統計課 | 厚生労働省 | 県統計課 | 県住宅課 | |

| | 完全失業者数(万人) | | 完全失業率(%) | | 有効求人倍率 (TCI:倍) (全国) | 基本受給率 | | 企業倒産(三重県) | |
|-------|------------|-----------------|-------------|-----------------|---------------------------|-------|-------|-------------|--------|
| | 全国 | 三重県 (モデル推計値) | 全国 (TCI) | 三重県 (モデル推計値) | | 全国 | 三重県 | 件数 | 金額(百万) |
| 平成30年 | 167 | 1.1 | 2.4 | 1.1 | 1.61 | 0.9 | 1.2 | 67 | 13,582 |
| 令和元年 | 162 | 1.2 | 2.4 | 1.2 | 1.60 | 0.9 | 1.2 | 68 | 12,137 |
| 2年 | 192 | 1.7 | 2.8 | 1.7 | 1.18 | 1.1 | 1.5 | 66 | 14,125 |
| 3年 | 195 | 1.8 | 2.8 | 1.9 | 1.13 | 1.2 | 1.4 | 71 | 10,082 |
| 令和3年 | 5月 | 213 | | 2.9 | 1.10 | 1.1 | 1.3 | 6 | 2,173 |
| | 6月 | 207 | | 2.9 | 1.13 | 1.2 | 1.4 | 4 | 305 |
| | 7月 | 193 | } 2.1 | 2.8 | 1.14 | 1.2 | 1.4 | 10 | 705 |
| | 8月 | 194 | | 2.8 | 1.15 | 1.2 | 1.4 | 7 | 582 |
| | 9月 | 194 | | 2.8 | 1.15 | 1.2 | 1.4 | 5 | 221 |
| | 10月 | 184 | | 2.7 | 1.16 | 1.2 | 1.4 | 12 | 1,246 |
| | 11月 | 183 | } 1.6 | 2.8 | 1.17 | 1.2 | 1.5 | 5 | 239 |
| | 12月 | 173 | | 2.7 | 1.17 | 1.1 | 1.5 | 7 | 892 |
| 令和4年 | 1月 | 185 | | 2.8 | 1.20 | 1.1 | 1.4 | 2 | 860 |
| | 2月 | 180 | } 1.4 | 2.7 | 1.21 | 1.0 | 1.3 | 5 | 670 |
| | 3月 | 180 | | 2.6 | 1.22 | 1.0 | 1.4 | 7 | 538 |
| | 4月 | 188 | | 2.5 | 1.23 | 0.9 | 1.3 | 5 | 541 |
| | 5月 | 191 | } 1.9 | 2.6 | 1.24 | 0.9 | 1.2 | 5 | 3,542 |
| | 6月 | 186 | | 2.6 | 1.27 | 1.0 | 1.3 | 5 | 168 |
| | 7月 | 176 | | 2.6 | 1.29 | 1.0 | 1.3 | 6 | 417 |
| 資料出所 | 総務省 | | | | 厚生労働省 | 厚生労働省 | 三重労働局 | 東京商工リサーチ津支店 | |

- (注) ・TCI=季節調整値
 ・人口の各暦年については、10月の数値である。
 ・鉱工業生産指数は平成27年=100、国内企業物価指数は令和2年=100、消費者物価指数は令和2年=100
 ・常用雇用指数、実質賃金指数は5人以上の事業所分。令和2年=100
 ・完全失業者数及び完全失業率の三重県の数値は、労働力調査の結果を時系列回帰モデルによって推計した値である。

$$\text{基本受給率} = \frac{\text{基本手当受給者実人員}}{\text{雇用保険被保険者数} + \text{基本手当受給者実人員}} \times 100 (\%)$$

 ・rは数値を補正したもの。pは速報値。

受理地別有効求人倍率と就業地別有効求人倍率の比較(パートを含む。)

| 項目 | | 季節調整値 | | | | | 原 数 値 | | | | |
|----|-----|----------------|--------|-------------------------|--------|-----------------|----------------|--------|-------------------------|--------|-----------------|
| | | 受理地別 有効求人倍率 | | 就業地別 有効求人倍率 (参考値) | | [就業地] -[受理地] | 受理地別 有効求人倍率 | | 就業地別 有効求人倍率 (参考値) | | [就業地] -[受理地] |
| | | 前月差 | 前月差 | 前月差 | 前月差 | | 前年差 | 前年差 | 前年差 | 前年差 | |
| 年月 | | | | | | | | | | | |
| 29 | 年 | — | — | — | — | — | 1.65 | 0.20 | 1.89 | 0.24 | 0.24 |
| 30 | 度 | — | — | — | — | — | 1.71 | 0.06 | 1.97 | 0.08 | 0.26 |
| 1 | 平 | — | — | — | — | — | 1.57 | ▲ 0.14 | 1.81 | ▲ 0.16 | 0.24 |
| 2 | 均 | — | — | — | — | — | 1.09 | ▲ 0.48 | 1.23 | ▲ 0.58 | 0.14 |
| 3 | 均 | — | — | — | — | — | 1.26 | 0.17 | 1.41 | 0.18 | 0.15 |
| 2年 | 7月 | 1.05 | ▲ 0.06 | 1.19 | ▲ 0.07 | 0.14 | 1.01 | ▲ 0.60 | 1.14 | ▲ 0.70 | 0.13 |
| | 8月 | 1.01 | ▲ 0.04 | 1.14 | ▲ 0.05 | 0.13 | 1.00 | ▲ 0.61 | 1.12 | ▲ 0.73 | 0.12 |
| | 9月 | 1.02 | 0.01 | 1.14 | 0.00 | 0.12 | 1.01 | ▲ 0.59 | 1.13 | ▲ 0.72 | 0.12 |
| | 10月 | 1.03 | 0.01 | 1.15 | 0.01 | 0.12 | 1.03 | ▲ 0.57 | 1.15 | ▲ 0.73 | 0.12 |
| | 11月 | 1.05 | 0.02 | 1.18 | 0.03 | 0.13 | 1.12 | ▲ 0.52 | 1.25 | ▲ 0.67 | 0.13 |
| | 12月 | 1.07 | 0.02 | 1.20 | 0.02 | 0.13 | 1.16 | ▲ 0.51 | 1.30 | ▲ 0.65 | 0.14 |
| 3年 | 1月 | 1.09 | 0.02 | 1.23 | 0.03 | 0.14 | 1.18 | ▲ 0.38 | 1.32 | ▲ 0.49 | 0.14 |
| | 2月 | 1.10 | 0.01 | 1.23 | 0.00 | 0.13 | 1.18 | ▲ 0.30 | 1.30 | ▲ 0.40 | 0.12 |
| | 3月 | 1.13 | 0.03 | 1.26 | 0.03 | 0.13 | 1.16 | ▲ 0.22 | 1.29 | ▲ 0.30 | 0.13 |
| | 4月 | 1.13 | 0.00 | 1.27 | 0.01 | 0.14 | 1.05 | ▲ 0.14 | 1.18 | ▲ 0.20 | 0.13 |
| | 5月 | 1.17 | 0.04 | 1.31 | 0.04 | 0.14 | 1.07 | 0.01 | 1.21 | ▲ 0.01 | 0.14 |
| | 6月 | 1.20 | 0.03 | 1.35 | 0.04 | 0.15 | 1.11 | 0.09 | 1.25 | 0.08 | 0.14 |
| | 7月 | 1.23 | 0.03 | 1.39 | 0.04 | 0.16 | 1.19 | 0.18 | 1.34 | 0.20 | 0.15 |
| | 8月 | 1.25 | 0.02 | 1.41 | 0.02 | 0.16 | 1.23 | 0.23 | 1.39 | 0.27 | 0.16 |
| | 9月 | 1.27 | 0.02 | 1.43 | 0.02 | 0.16 | 1.26 | 0.25 | 1.42 | 0.29 | 0.16 |
| | 10月 | 1.27 | 0.00 | 1.42 | ▲ 0.01 | 0.15 | 1.27 | 0.24 | 1.42 | 0.27 | 0.15 |
| | 11月 | 1.27 | 0.00 | 1.42 | 0.00 | 0.15 | 1.34 | 0.22 | 1.50 | 0.25 | 0.16 |
| | 12月 | 1.29 | 0.02 | 1.44 | 0.02 | 0.15 | 1.40 | 0.24 | 1.57 | 0.27 | 0.17 |
| 4年 | 1月 | 1.33 | 0.04 | 1.48 | 0.04 | 0.15 | 1.44 | 0.26 | 1.59 | 0.27 | 0.15 |
| | 2月 | 1.33 | 0.00 | 1.50 | 0.02 | 0.17 | 1.42 | 0.24 | 1.59 | 0.29 | 0.17 |
| | 3月 | 1.35 | 0.02 | 1.52 | 0.02 | 0.17 | 1.39 | 0.23 | 1.56 | 0.27 | 0.17 |
| | 4月 | 1.41 | 0.06 | 1.58 | 0.06 | 0.17 | 1.31 | 0.26 | 1.48 | 0.30 | 0.17 |
| | 5月 | 1.38 | ▲ 0.03 | 1.57 | ▲ 0.01 | 0.19 | 1.26 | 0.19 | 1.44 | 0.23 | 0.18 |
| | 6月 | 1.40 | 0.02 | 1.60 | 0.03 | 0.20 | 1.30 | 0.19 | 1.50 | 0.25 | 0.20 |
| | 7月 | 1.42 | 0.02 | 1.64 | 0.04 | 0.22 | 1.37 | 0.18 | 1.58 | 0.24 | 0.21 |

※季節求人については、受理地を就業地とみなしている。

※就業地として複数の市区町村が挙げられている求人については、求人数を該当の市区町村に割り当てることにより集計している。

※rは数値を修正したものである。

令和3年度 中高年齢者の職業紹介状況

中高年齢者の職業紹介業務指標（学卒除き、パートを含む。）

令和3年度計

三重労働局

| 項目 | 区分 | 令和 | 前年度計 | 対前年 増減率 | 桑名 | 四日市 | 鈴鹿 | 津 | 松阪 | 伊勢 | 伊賀 | 尾鷲 | 熊野 |
|----|------------------------|---------|---------|------------|--------|--------|--------|--------|--------|--------|--------|-------|-------|
| | | 3年度計 | | | | | | | | | | | |
| 1 | 新規求職申込件数 | 63,005 | 64,308 | ▲ 2.0 | 7,054 | 11,869 | 8,350 | 10,395 | 8,664 | 7,303 | 7,133 | 1,153 | 1,084 |
| 3 | 中高年齢者 | 34,472 | 34,137 | 1.0 | 3,650 | 6,126 | 4,427 | 5,644 | 4,844 | 4,293 | 4,102 | 727 | 659 |
| 4 | 月間有効求職者数 | 300,134 | 306,114 | ▲ 2.0 | 33,575 | 54,945 | 43,588 | 52,141 | 37,319 | 33,656 | 34,296 | 5,150 | 5,464 |
| 6 | 中高年齢者 | 168,989 | 167,817 | 0.7 | 17,913 | 28,614 | 24,076 | 28,538 | 21,648 | 20,795 | 20,425 | 3,401 | 3,579 |
| 7 | 紹介件数 | 59,908 | 63,159 | ▲ 5.1 | 6,454 | 11,287 | 7,402 | 10,744 | 8,280 | 7,246 | 6,678 | 955 | 862 |
| 9 | 中高年齢者 | 33,121 | 33,495 | ▲ 1.1 | 3,306 | 6,071 | 4,007 | 5,841 | 4,725 | 4,243 | 3,869 | 567 | 492 |
| 10 | 就職件数 | 19,176 | 18,770 | 2.2 | 2,090 | 3,078 | 2,185 | 3,230 | 2,859 | 2,614 | 2,183 | 494 | 443 |
| 12 | 中高年齢者 | 10,456 | 9,843 | 6.2 | 1,035 | 1,555 | 1,189 | 1,781 | 1,620 | 1,492 | 1,251 | 288 | 245 |
| 13 | 月間有効求人数 | 378,194 | 334,488 | 13.1 | 41,035 | 73,577 | 50,535 | 74,758 | 43,321 | 41,172 | 35,726 | 9,130 | 8,940 |
| 14 | 新規求人数 | 133,667 | 118,042 | 13.2 | 14,433 | 26,004 | 17,804 | 26,207 | 15,417 | 14,611 | 12,721 | 3,274 | 3,196 |
| 15 | 充足数 | 18,492 | 18,117 | 2.1 | 1,991 | 3,037 | 2,014 | 3,587 | 2,565 | 2,408 | 1,910 | 503 | 477 |
| 諸 | 新規14/1 求人倍率 | 2.12 | 1.84 | 0.28 | 2.05 | 2.19 | 2.13 | 2.52 | 1.78 | 2.00 | 1.78 | 2.84 | 2.95 |
| | 有効13/4 求人倍率 | 1.26 | 1.09 | 0.17 | 1.22 | 1.34 | 1.16 | 1.43 | 1.16 | 1.22 | 1.04 | 1.77 | 1.64 |
| 比 | 紹介率 | 7/1 | 95.1 | 98.2 | ▲ 3.1 | 91.5 | 95.1 | 88.6 | 103.4 | 95.6 | 99.2 | 93.6 | 82.8 |
| | | 7/4 | 20.0 | 20.6 | ▲ 0.6 | 19.2 | 20.5 | 17.0 | 20.6 | 22.2 | 21.5 | 19.5 | 18.5 |
| | 中高年齢者 | 9/3 | 96.1 | 98.1 | ▲ 2.0 | 90.6 | 99.1 | 90.5 | 103.5 | 97.5 | 98.8 | 94.3 | 78.0 |
| | | 9/6 | 19.6 | 20.0 | ▲ 0.4 | 18.5 | 21.2 | 16.6 | 20.5 | 21.8 | 20.4 | 18.9 | 16.7 |
| 率 | 就職率 | 10/1 | 30.4 | 29.2 | 1.2 | 29.6 | 25.9 | 26.2 | 31.1 | 33.0 | 35.8 | 30.6 | 42.8 |
| | | 10/4 | 6.4 | 6.1 | 0.3 | 6.2 | 5.6 | 5.0 | 6.2 | 7.7 | 7.8 | 6.4 | 9.6 |
| | 中高年齢者 | 12/3 | 30.3 | 28.8 | 1.5 | 28.4 | 25.4 | 26.9 | 31.6 | 33.4 | 34.8 | 30.5 | 39.6 |
| | | 12/6 | 6.2 | 5.9 | 0.3 | 5.8 | 5.4 | 4.9 | 6.2 | 7.5 | 7.2 | 6.1 | 8.5 |
| 率 | 充足率 | 15/13 | 4.9 | 5.4 | ▲ 0.5 | 4.9 | 4.1 | 4.0 | 4.8 | 5.9 | 5.8 | 5.3 | 5.5 |
| | | 15/14 | 13.8 | 15.3 | ▲ 1.5 | 13.8 | 11.7 | 11.3 | 13.7 | 16.6 | 16.5 | 15.0 | 14.9 |
| | 新規求職のうち 中高年齢者の占める割合 | 54.7 | 53.1 | 1.6 | 51.7 | 51.6 | 53.0 | 54.3 | 55.9 | 58.8 | 57.5 | 63.1 | 60.8 |
| | 有効求職のうち 中高年齢者の占める割合 | 56.3 | 54.8 | 1.5 | 53.4 | 52.1 | 55.2 | 54.7 | 58.0 | 61.8 | 59.6 | 66.0 | 65.5 |

* 単位・・・人、件、倍、%、ポイント

中高年齢者の職業紹介業務指標（学卒除き、パートを含む。）

令和3年度計

| 区 分 | 項 目 | 3年 | | | | | | | | | | | | 令和 | 前年度計 | 対前年 増減率 | |
|---------------------|---------------------------|-----------|--------|--------|--------|--------|--------|--------|--------|--------|--------|--------|--------|---------|---------|------------|-------|
| | | 4月 | 5月 | 6月 | 7月 | 8月 | 9月 | 10月 | 11月 | 12月 | 1月 | 2月 | 3月 | 3年度計 | | | |
| 1 | 新規求職申込件数 | 7,520 | 4,927 | 5,297 | 4,833 | 4,966 | 5,040 | 5,405 | 4,474 | 3,907 | 5,476 | 5,237 | 5,923 | 63,005 | 64,308 | ▲ 2.0 | |
| | 3 中高年齢者 | 4,371 | 2,674 | 2,751 | 2,696 | 2,630 | 2,635 | 2,845 | 2,382 | 2,111 | 3,124 | 2,913 | 3,340 | 34,472 | 34,137 | ▲ 1.0 | |
| 4 | 月間有効求職者数 | 27,566 | 26,900 | 26,068 | 24,473 | 24,351 | 23,984 | 24,780 | 24,504 | 23,463 | 23,824 | 24,481 | 25,740 | 300,134 | 306,114 | ▲ 2.0 | |
| | 6 中高年齢者 | 15,681 | 15,254 | 14,732 | 13,730 | 13,605 | 13,327 | 13,706 | 13,579 | 13,093 | 13,495 | 13,986 | 14,801 | 168,989 | 167,817 | ▲ 0.7 | |
| 7 | 紹介件数 | 5,888 | 5,239 | 5,404 | 4,599 | 4,467 | 4,771 | 4,925 | 4,537 | 3,851 | 4,705 | 5,489 | 6,033 | 59,908 | 63,159 | ▲ 5.1 | |
| | 9 中高年齢者 | 3,114 | 2,769 | 2,900 | 2,494 | 2,408 | 2,571 | 2,683 | 2,520 | 2,056 | 2,708 | 3,343 | 3,555 | 33,121 | 33,495 | ▲ 1.1 | |
| 10 | 就職件数 | 1,887 | 1,594 | 1,694 | 1,480 | 1,332 | 1,534 | 1,518 | 1,533 | 1,473 | 1,262 | 1,546 | 2,323 | 19,176 | 18,770 | ▲ 2.2 | |
| | 12 中高年齢者 | 1,012 | 853 | 899 | 793 | 712 | 797 | 845 | 809 | 767 | 688 | 855 | 1,426 | 10,456 | 9,843 | ▲ 6.2 | |
| 13 | 月間有効求人数 | 28,975 | 28,855 | 28,837 | 29,178 | 30,019 | 30,201 | 31,469 | 32,862 | 32,914 | 34,213 | 34,788 | 35,883 | 378,194 | 334,488 | ▲ 13.1 | |
| | 14 新規求人数 | 9,900 | 9,805 | 10,739 | 10,258 | 10,457 | 10,796 | 11,743 | 11,651 | 10,907 | 12,779 | 12,313 | 12,319 | 133,667 | 118,042 | ▲ 13.2 | |
| 15 | 充足数 | 1,833 | 1,517 | 1,606 | 1,421 | 1,289 | 1,456 | 1,444 | 1,484 | 1,412 | 1,235 | 1,495 | 2,300 | 18,492 | 18,117 | ▲ 2.1 | |
| 諸 比 率 | 新規求人倍率 14/1 | 1.32 | 1.99 | 2.03 | 2.12 | 2.11 | 2.14 | 2.17 | 2.60 | 2.79 | 2.33 | 2.35 | 2.08 | 2.12 | 1.84 | 0.28 | |
| | | (1.83) | (2.15) | (2.08) | (1.95) | (2.11) | (2.12) | (2.06) | (2.14) | (2.22) | (2.22) | (2.28) | (2.37) | — | — | — | |
| | 有効求人倍率 13/4 ()内は季節調整値 | 1.05 | 1.07 | 1.11 | 1.19 | 1.23 | 1.26 | 1.27 | 1.34 | 1.40 | 1.44 | 1.42 | 1.39 | 1.26 | 1.09 | 0.17 | |
| | | (1.13) | (1.17) | (1.20) | (1.23) | (1.25) | (1.27) | (1.27) | (1.27) | (1.29) | (1.33) | (1.33) | (1.35) | — | — | — | |
| | 紹介率 | 7/1 | 78.3 | 106.3 | 102.0 | 95.2 | 90.0 | 94.7 | 91.1 | 101.4 | 98.6 | 85.9 | 104.8 | 101.9 | 95.1 | 98.2 | ▲ 3.1 |
| | | 7/4 | 21.4 | 19.5 | 20.7 | 18.8 | 18.3 | 19.9 | 19.9 | 18.5 | 16.4 | 19.7 | 22.4 | 23.4 | 20.0 | 20.6 | ▲ 0.6 |
| | | 中高年齢者 9/3 | 71.2 | 103.6 | 105.4 | 92.5 | 91.6 | 97.6 | 94.3 | 105.8 | 97.4 | 86.7 | 114.8 | 106.4 | 96.1 | 98.1 | ▲ 2.0 |
| | | | 9/6 | 19.9 | 18.2 | 19.7 | 18.2 | 17.7 | 19.3 | 19.6 | 18.6 | 15.7 | 20.1 | 23.9 | 24.0 | 19.6 | 20.0 |
| | 就職率 | 10/1 | 25.1 | 32.4 | 32.0 | 30.6 | 26.8 | 30.4 | 28.1 | 34.3 | 37.7 | 23.0 | 29.5 | 39.2 | 30.4 | 29.2 | ▲ 1.2 |
| | | 10/4 | 6.8 | 5.9 | 6.5 | 6.0 | 5.5 | 6.4 | 6.1 | 6.3 | 6.3 | 5.3 | 6.3 | 9.0 | 6.4 | 6.1 | ▲ 0.3 |
| 中高年齢者 | 12/3 | 23.2 | 31.9 | 32.7 | 29.4 | 27.1 | 30.2 | 29.7 | 34.0 | 36.3 | 22.0 | 29.4 | 42.7 | 30.3 | 28.8 | ▲ 1.5 | |
| | 12/6 | 6.5 | 5.6 | 6.1 | 5.8 | 5.2 | 6.0 | 6.2 | 6.0 | 5.9 | 5.1 | 6.1 | 9.6 | 6.2 | 5.9 | ▲ 0.3 | |
| 充足率 | 15/13 | 6.3 | 5.3 | 5.6 | 4.9 | 4.3 | 4.8 | 4.6 | 4.5 | 4.3 | 3.6 | 4.3 | 6.4 | 4.9 | 5.4 | ▲ 0.5 | |
| | 15/14 | 18.5 | 15.5 | 15.0 | 13.9 | 12.3 | 13.5 | 12.3 | 12.7 | 12.9 | 9.7 | 12.1 | 18.7 | 13.8 | 15.3 | ▲ 1.5 | |
| 新規求職のうち 中高年齢者の占める割合 | | 58.1 | 54.3 | 51.9 | 55.8 | 53.0 | 52.3 | 52.6 | 53.2 | 54.0 | 57.0 | 55.6 | 56.4 | 54.7 | 53.1 | ▲ 1.6 | |
| 有効求職のうち 中高年齢者の占める割合 | | 56.9 | 56.7 | 56.5 | 56.1 | 55.9 | 55.6 | 55.3 | 55.4 | 55.8 | 56.6 | 57.1 | 57.5 | 56.3 | 54.8 | ▲ 1.5 | |

* 単位・・・人, 件, 倍, %, ポイント