

求人・求職バランスシート

令和3年6月

三重労働局

年 齢 別 職 業 別		合計	常 用					合計	常用的パート				
			～24歳	25歳～	35歳～	45歳～	55歳～		～24歳	25歳～	35歳～	45歳～	55歳～
合計	求人募集数	15,877	2,389	4,493	3,394	3,194	2,407	9,943	387	1,431	1,651	1,751	4,723
	求職者数	14,680	1,766	3,340	2,710	3,276	3,588	11,250	386	1,428	1,647	1,751	6,038
	求人倍率	1.08	1.35	1.35	1.25	0.97	0.67	0.88	1.00	1.00	1.00	1.00	0.78
専門・技術職	求人募集数	2,894	404	965	543	554	428	1,573	33	273	318	264	685
	求職者数	1,640	193	462	278	314	393	1,007	19	155	181	150	502
	求人倍率	1.76	2.09	2.09	1.95	1.76	1.09	1.56	1.74	1.76	1.76	1.76	1.36
事務職	求人募集数	1,259	230	412	266	219	132	933	28	164	217	189	335
	求職者数	3,160	448	820	606	677	609	2,272	62	360	477	416	957
	求人倍率	0.40	0.51	0.50	0.44	0.32	0.22	0.41	0.45	0.46	0.45	0.45	0.35
販売職	求人募集数	1,122	249	320	252	186	115	878	34	117	121	177	429
	求職者数	719	117	151	131	162	158	553	20	68	70	103	292
	求人倍率	1.56	2.13	2.12	1.92	1.15	0.73	1.59	1.70	1.72	1.73	1.72	1.47
サービス職	求人募集数	2,759	457	614	529	682	477	3,345	133	472	521	590	1,629
	求職者数	1,125	166	223	194	273	269	1,126	40	142	157	179	608
	求人倍率	2.45	2.75	2.75	2.73	2.50	1.77	2.97	3.33	3.32	3.32	3.30	2.68
保安職	求人募集数	706	45	15	73	157	416	213	0	7	0	11	195
	求職者数	87	3	1	5	18	60	79	0	2	0	3	74
	求人倍率	8.11	15.00	15.00	14.60	8.72	6.93	2.70	—	3.50	—	3.67	2.64
生産工程	求人募集数	3,166	490	1,041	769	598	268	875	31	134	154	209	347
	求職者数	2,470	293	624	518	620	415	584	17	74	85	115	293
	求人倍率	1.28	1.67	1.67	1.48	0.96	0.65	1.50	1.82	1.81	1.81	1.82	1.18
輸送・機械運転	求人募集数	1,266	77	165	276	397	351	262	5	0	8	31	218
	求職者数	713	29	67	116	217	284	243	2	0	3	12	226
	求人倍率	1.78	2.66	2.46	2.38	1.83	1.24	1.08	2.50	—	2.67	2.58	0.96
建設・採掘	求人募集数	1,443	159	322	349	280	333	51	0	0	4	3	44
	求職者数	261	21	43	51	53	93	47	0	0	3	2	42
	求人倍率	5.53	7.57	7.49	6.84	5.28	3.58	1.09	—	—	1.33	1.50	1.05
運搬・清掃・包装等	求人募集数	863	84	171	204	199	205	1,672	63	177	218	283	931
	求職者数	1,426	94	191	244	341	556	2,750	88	249	307	398	1,708
	求人倍率	0.61	0.89	0.90	0.84	0.58	0.37	0.61	0.72	0.71	0.71	0.71	0.55

(注) 1 求人募集数・求職者数・求人倍率は、正式にはそれぞれ有効求人数・有効求職者数・有効求人倍率といいます。  
2 求人倍率は、求職者1人あたりの求人募集数を意味しています。  
3 「職業」の合計欄には、「管理職」「農林漁業職」「職業分類不能」を含みます。

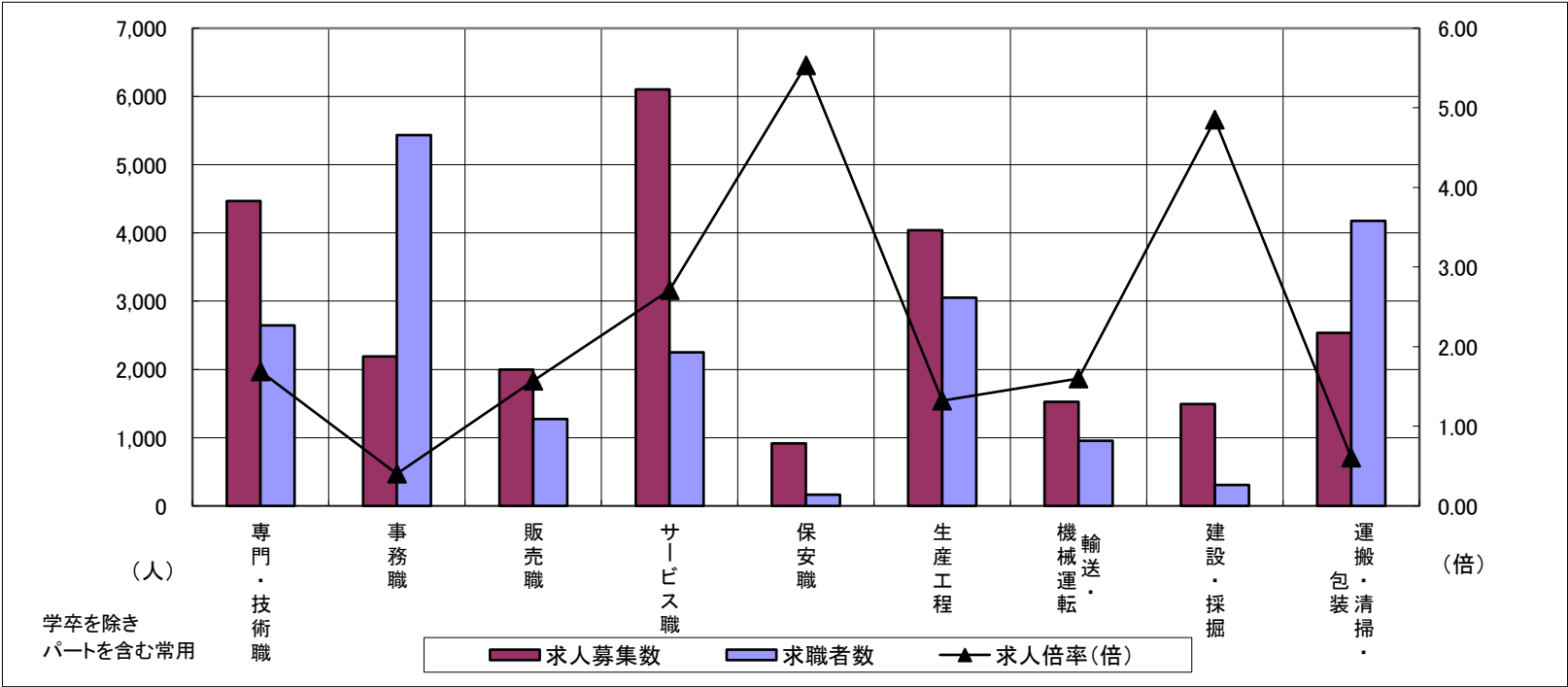

	専門・技術職	事務職	販売職	サービス職	保安職	生産工程	輸送・機械運転	建設・採掘	運搬・清掃・包装	常用計
求人募集数	4,467	2,192	2,000	6,104	919	4,041	1,528	1,494	2,535	25,820
求職者数	2,647	5,432	1,272	2,251	166	3,054	956	308	4,176	25,930
求人倍率(倍)	1.69	0.40	1.57	2.71	5.54	1.32	1.60	4.85	0.61	1.00

求人・求職バランスシート

令和3年6月

桑名

年 齢 別 職 業 別		合計	常 用					合計	常用的パート				
			～24歳	25歳～	35歳～	45歳～	55歳～		～24歳	25歳～	35歳～	45歳～	55歳～
合計	求人募集数	1,834	281	558	427	337	231	1,061	38	160	218	180	465
	求職者数	1,603	198	394	322	336	353	1,427	43	182	248	204	750
	求人倍率	1.14	1.42	1.42	1.33	1.00	0.65	0.74	0.88	0.88	0.88	0.88	0.62
専門・技術職	求人募集数	302	34	101	67	57	43	178	4	32	53	26	63
	求職者数	202	20	60	42	38	42	146	3	23	39	19	62
	求人倍率	1.50	1.70	1.68	1.60	1.50	1.02	1.22	1.33	1.39	1.36	1.37	1.02
事務職	求人募集数	131	24	49	29	20	9	73	1	14	17	14	27
	求職者数	360	48	104	69	75	64	276	5	48	59	47	117
	求人倍率	0.36	0.50	0.47	0.42	0.27	0.14	0.26	0.20	0.29	0.29	0.30	0.23
販売職	求人募集数	93	22	15	27	12	17	75	5	9	10	10	41
	求職者数	100	20	14	26	15	25	63	4	7	8	8	36
	求人倍率	0.93	1.10	1.07	1.04	0.80	0.68	1.19	1.25	1.29	1.25	1.25	1.14
サービス職	求人募集数	434	57	101	109	119	48	338	14	62	56	59	147
	求職者数	106	13	23	25	28	17	135	5	22	20	21	67
	求人倍率	4.09	4.38	4.39	4.36	4.25	2.82	2.50	2.80	2.82	2.80	2.81	2.19
保安職	求人募集数	32	0	0	6	8	18	11	0	0	0	0	11
	求職者数	12	0	0	1	3	8	6	0	0	0	0	6
	求人倍率	2.67	—	—	6.00	2.67	2.25	1.83	—	—	—	—	1.83
生産工程	求人募集数	437	82	158	118	55	24	172	8	17	34	45	68
	求職者数	282	40	77	65	61	39	81	3	6	12	16	44
	求人倍率	1.55	2.05	2.05	1.82	0.90	0.62	2.12	2.67	2.83	2.83	2.81	1.55
輸送・機械運転	求人募集数	138	7	24	33	42	32	23	0	0	0	3	20
	求職者数	81	3	10	14	23	31	37	0	0	0	1	36
	求人倍率	1.70	2.33	2.40	2.36	1.83	1.03	0.62	—	—	—	3.00	0.56
建設・採掘	求人募集数	125	19	28	34	15	29	15	0	0	2	2	11
	求職者数	16	2	3	4	2	5	7	0	0	1	1	5
	求人倍率	7.81	9.50	9.33	8.50	7.50	5.80	2.14	—	—	2.00	2.00	2.20
運搬・清掃・包装等	求人募集数	120	13	28	32	26	21	132	6	19	26	26	55
	求職者数	135	8	17	23	34	53	381	13	40	56	56	216
	求人倍率	0.89	1.63	1.65	1.39	0.76	0.40	0.35	0.46	0.48	0.46	0.46	0.25

(注) 1 求人募集数・求職者数・求人倍率は、正式にはそれぞれ有効求人数・有効求職者数・有効求人倍率といいます。  
2 求人倍率は、求職者1人あたりの求人募集数を意味しています。  
3 「職業」の合計欄には、「管理職」「農林漁業職」「職業分類不能」を含みます。

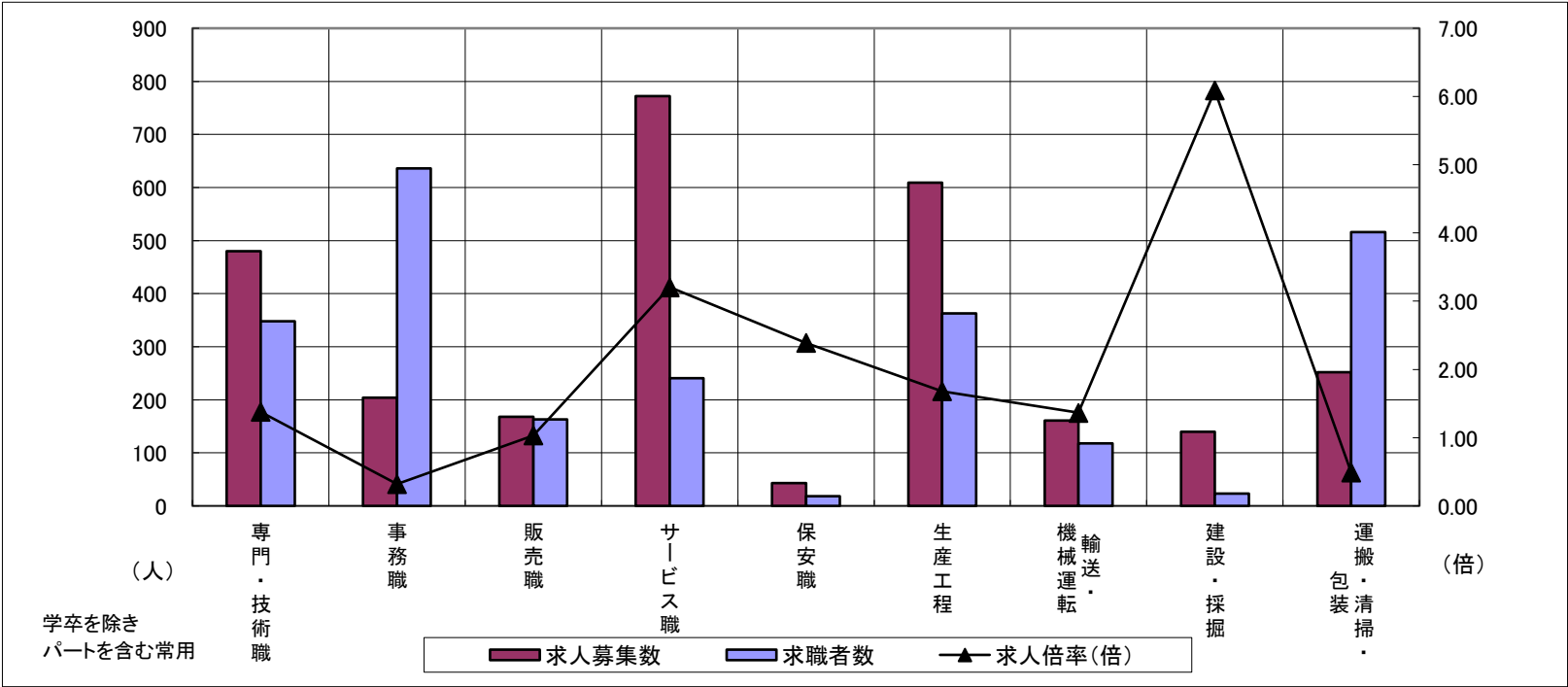

	専門・技術職	事務職	販売職	サービス職	保安職	生産工程	輸送・機械運転	建設・採掘	運搬・清掃・包装	常用計
求人募集数	480	204	168	772	43	609	161	140	252	2,895
求職者数	348	636	163	241	18	363	118	23	516	3,030
求人倍率(倍)	1.38	0.32	1.03	3.20	2.39	1.68	1.36	6.09	0.49	0.96

求人・求職バランスシート

令和3年6月

四日市

職 業 別		年 齢 別	常 用					常用的パート					
			合計	～24歳	25歳～	35歳～	45歳～	55歳～	合計	～24歳	25歳～	35歳～	45歳～
合計	求人募集数	3,538	591	1,085	709	681	472	1,832	73	298	310	305	846
	求職者数	2,857	393	720	504	606	634	1,878	68	278	289	284	959
	求人倍率	1.24	1.50	1.51	1.41	1.12	0.74	0.98	1.07	1.07	1.07	1.07	0.88
専門・技術職	求人募集数	609	105	220	100	98	86	268	9	61	53	27	118
	求職者数	377	52	109	55	61	100	157	5	32	28	14	78
	求人倍率	1.62	2.02	2.02	1.82	1.61	0.86	1.71	1.80	1.91	1.89	1.93	1.51
事務職	求人募集数	254	59	87	44	45	19	148	7	29	35	31	46
	求職者数	664	119	181	112	152	100	434	18	74	90	80	172
	求人倍率	0.38	0.50	0.48	0.39	0.30	0.19	0.34	0.39	0.39	0.39	0.39	0.27
販売職	求人募集数	278	52	95	60	46	25	76	3	11	10	11	41
	求職者数	143	19	35	25	33	31	90	3	12	11	13	51
	求人倍率	1.94	2.74	2.71	2.40	1.39	0.81	0.84	1.00	0.92	0.91	0.85	0.80
サービス職	求人募集数	620	98	155	115	166	86	767	44	132	147	93	351
	求職者数	192	28	44	32	49	39	169	9	27	30	19	84
	求人倍率	3.23	3.50	3.52	3.59	3.39	2.21	4.54	4.89	4.89	4.90	4.89	4.18
保安職	求人募集数	127	0	0	23	30	74	64	0	4	0	0	60
	求職者数	12	0	0	1	2	9	19	0	1	0	0	18
	求人倍率	10.58	—	—	23.00	15.00	8.22	3.37	—	4.00	—	—	3.33
生産工程	求人募集数	647	124	239	125	111	48	84	4	8	23	23	26
	求職者数	408	65	125	72	88	58	74	3	6	18	18	29
	求人倍率	1.59	1.91	1.91	1.74	1.26	0.83	1.14	1.33	1.33	1.28	1.28	0.90
輸送・機械運転	求人募集数	354	12	41	97	90	114	58	0	0	0	8	50
	求職者数	127	3	10	24	30	60	40	0	0	0	2	38
	求人倍率	2.79	4.00	4.10	4.04	3.00	1.90	1.45	—	—	—	4.00	1.32
建設・採掘	求人募集数	396	72	83	122	68	51	13	0	0	0	0	13
	求職者数	40	6	7	11	8	8	8	0	0	0	0	8
	求人倍率	9.90	12.00	11.86	11.09	8.50	6.38	1.63	—	—	—	—	1.63
運搬・清掃・包装等	求人募集数	216	23	40	42	65	46	338	8	36	45	64	185
	求職者数	209	16	28	29	62	74	393	9	38	47	67	232
	求人倍率	1.03	1.44	1.43	1.45	1.05	0.62	0.86	0.89	0.95	0.96	0.96	0.80

- (注) 1 求人募集数・求職者数・求人倍率は、正式にはそれぞれ有効求人数・有効求職者数・有効求人倍率といいます。  
2 求人倍率は、求職者1人あたりの求人募集数を意味しています。  
3 「職業」の合計欄には、「管理職」「農林漁業職」「職業分類不能」を含みます。

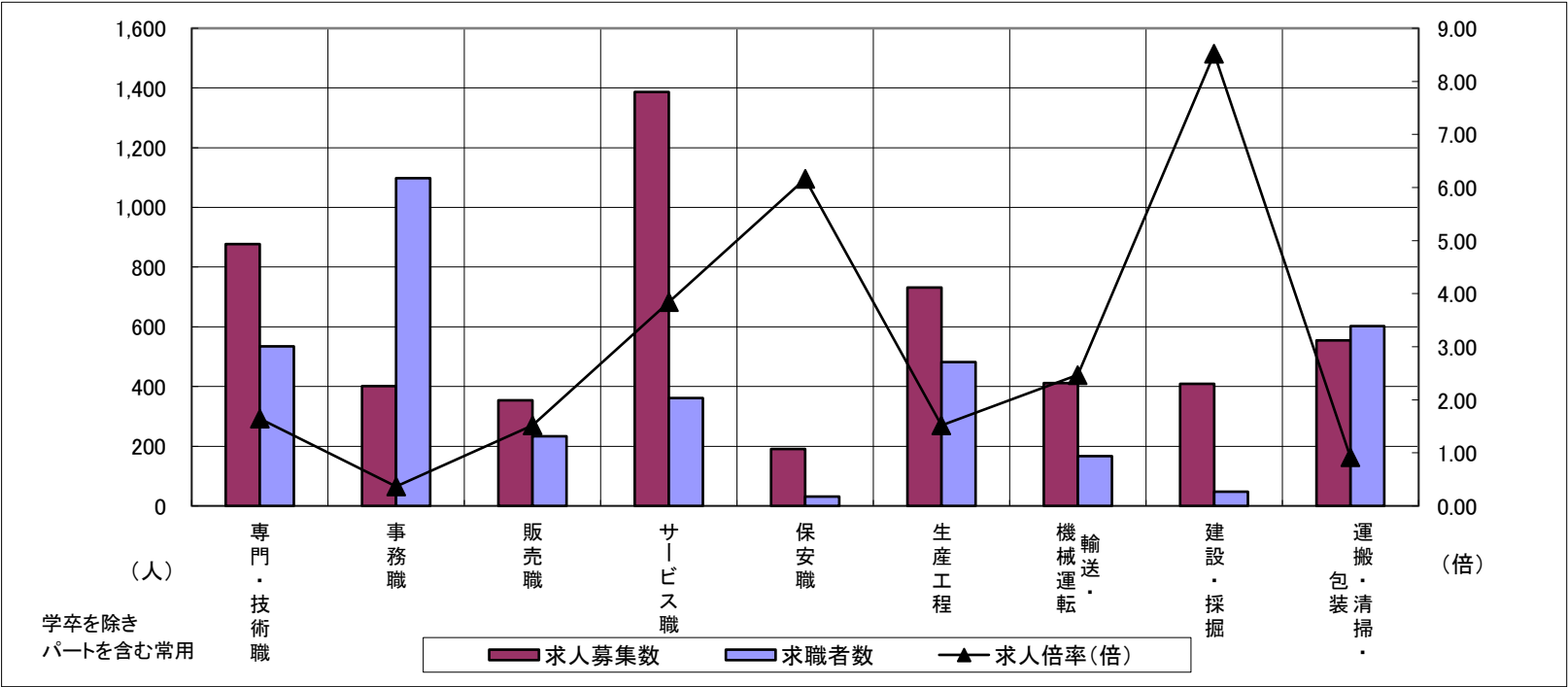

	専門・技術職	事務職	販売職	サービス職	保安職	生産工程	輸送・機械運転	建設・採掘	運搬・清掃・包装	常用計
求人募集数	877	402	354	1,387	191	731	412	409	554	5,370
求職者数	534	1,098	233	361	31	482	167	48	602	4,735
求人倍率(倍)	1.64	0.37	1.52	3.84	6.16	1.52	2.47	8.52	0.92	1.13

求人・求職バランスシート

令和3年6月

鈴鹿

年 齢 別 職 業 別		合計	常 用					合計	常用的パート				
			～24歳	25歳～	35歳～	45歳～	55歳～		～24歳	25歳～	35歳～	45歳～	55歳～
合計	求人募集数	1,786	256	512	361	391	266	1,065	40	184	178	221	442
	求職者数	2,045	254	513	378	462	438	1,523	52	238	230	286	717
	求人倍率	0.87	1.01	1.00	0.96	0.85	0.61	0.70	0.77	0.77	0.77	0.77	0.62
専門・技術職	求人募集数	272	38	112	38	48	36	208	2	34	32	50	90
	求職者数	199	25	73	27	35	39	100	1	15	14	22	48
	求人倍率	1.37	1.52	1.53	1.41	1.37	0.92	2.08	2.00	2.27	2.29	2.27	1.88
事務職	求人募集数	119	21	35	28	22	13	122	2	25	29	31	35
	求職者数	385	58	103	87	79	58	321	5	60	71	77	108
	求人倍率	0.31	0.36	0.34	0.32	0.28	0.22	0.38	0.40	0.42	0.41	0.40	0.32
販売職	求人募集数	67	16	21	11	13	6	47	2	7	7	14	17
	求職者数	106	19	26	14	28	19	99	4	12	12	25	46
	求人倍率	0.63	0.84	0.81	0.79	0.46	0.32	0.47	0.50	0.58	0.58	0.56	0.37
サービス職	求人募集数	231	46	72	35	40	38	264	10	42	46	49	117
	求職者数	120	22	34	17	20	27	118	4	17	19	20	58
	求人倍率	1.93	2.09	2.12	2.06	2.00	1.41	2.24	2.50	2.47	2.42	2.45	2.02
保安職	求人募集数	74	0	0	0	42	32	16	2	2	1	0	11
	求職者数	10	0	0	0	5	5	10	0	0	0	0	10
	求人倍率	7.40	—	—	—	8.40	6.40	1.60	—	—	—	—	1.10
生産工程	求人募集数	481	58	133	112	120	58	140	1	36	29	26	48
	求職者数	583	60	138	121	152	112	135	1	29	23	21	61
	求人倍率	0.83	0.97	0.96	0.93	0.79	0.52	1.04	1.00	1.24	1.26	1.24	0.79
輸送・機械運転	求人募集数	157	10	22	39	51	35	48	3	0	3	5	37
	求職者数	120	6	13	24	38	39	27	1	0	1	2	23
	求人倍率	1.31	1.67	1.69	1.63	1.34	0.90	1.78	3.00	—	3.00	2.50	1.61
建設・採掘	求人募集数	202	39	61	38	13	51	3	0	0	1	0	2
	求職者数	34	5	8	5	2	14	4	0	0	1	0	3
	求人倍率	5.94	7.80	7.63	7.60	6.50	3.64	0.75	—	—	1.00	—	0.67
運搬・清掃・包装等	求人募集数	151	13	32	30	40	36	200	9	29	25	30	107
	求職者数	139	9	23	22	34	51	415	16	54	47	57	241
	求人倍率	1.09	1.44	1.39	1.36	1.18	0.71	0.48	0.56	0.54	0.53	0.53	0.44

- (注) 1 求人募集数・求職者数・求人倍率は、正式にはそれぞれ有効求人数・有効求職者数・有効求人倍率といいます。  
2 求人倍率は、求職者1人あたりの求人募集数を意味しています。  
3 「職業」の合計欄には、「管理職」「農林漁業職」「職業分類不能」を含みます。

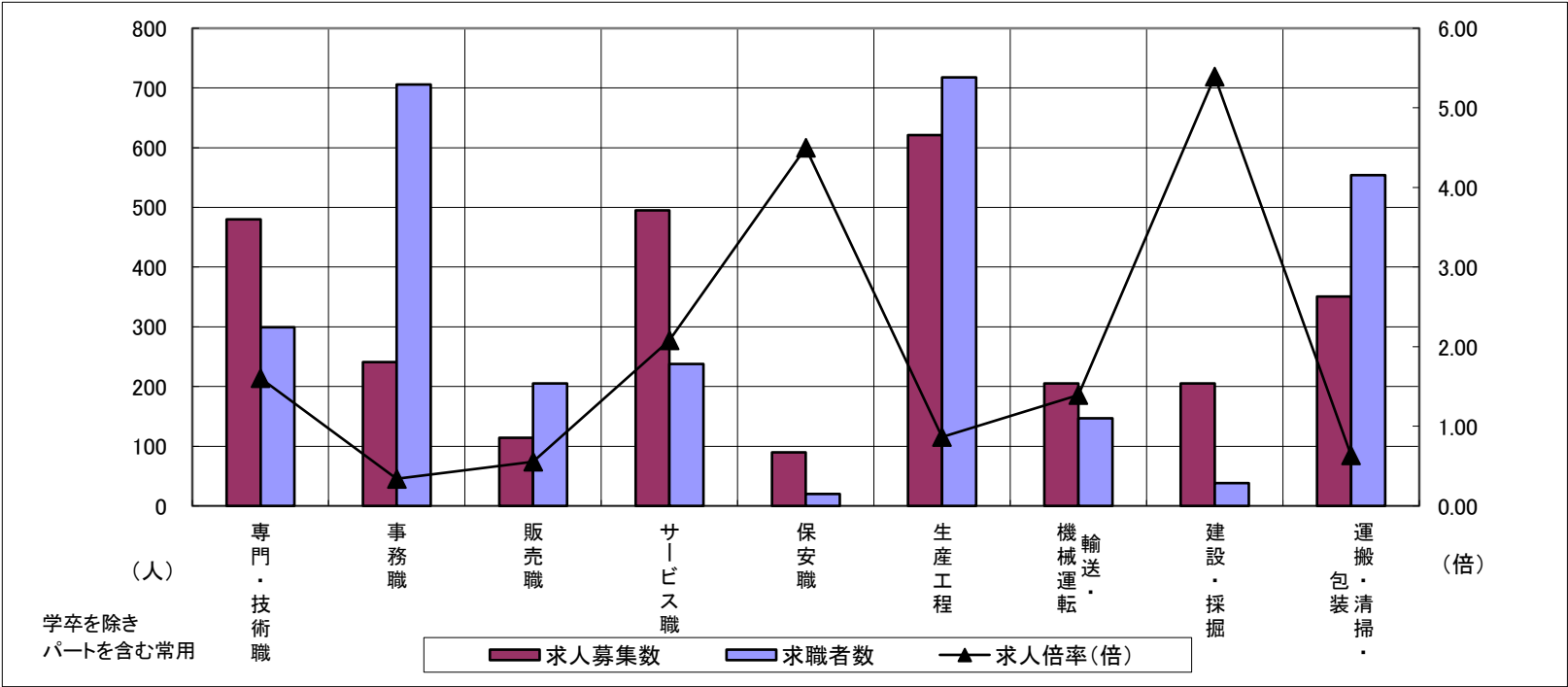

	専門・技術職	事務職	販売職	サービス職	保安職	生産工程	輸送・機械運転	建設・採掘	運搬・清掃・包装	常用計
求人募集数	480	241	114	495	90	621	205	205	351	2,851
求職者数	299	706	205	238	20	718	147	38	554	3,568
求人倍率(倍)	1.61	0.34	0.56	2.08	4.50	0.86	1.39	5.39	0.63	0.80

求人・求職バランスシート

令和3年6月

津

年 齢 別 職 業 別		合計	常 用					合計	常用的パート				
			～24歳	25歳～	35歳～	45歳～	55歳～		～24歳	25歳～	35歳～	45歳～	55歳～
合計	求人募集数	2,886	426	855	621	552	432	1,974	87	255	338	353	941
	求職者数	2,712	324	661	514	594	619	1,905	76	223	295	312	999
	求人倍率	1.06	1.31	1.29	1.21	0.93	0.70	1.04	1.14	1.14	1.15	1.13	0.94
専門・技術職	求人募集数	518	87	155	93	102	81	389	8	72	82	72	155
	求職者数	321	48	85	53	63	72	215	4	36	41	36	98
	求人倍率	1.61	1.81	1.82	1.75	1.62	1.13	1.81	2.00	2.00	2.00	2.00	1.58
事務職	求人募集数	289	42	109	54	50	34	262	8	30	56	55	113
	求職者数	646	73	195	110	131	137	468	13	50	93	91	221
	求人倍率	0.45	0.58	0.56	0.49	0.38	0.25	0.56	0.62	0.60	0.60	0.60	0.51
販売職	求人募集数	264	64	66	56	49	29	283	7	45	37	41	153
	求職者数	131	24	25	24	29	29	78	2	12	10	11	43
	求人倍率	2.02	2.67	2.64	2.33	1.69	1.00	3.63	3.50	3.75	3.70	3.73	3.56
サービス職	求人募集数	491	77	101	102	133	78	612	32	75	110	109	286
	求職者数	215	30	39	40	59	47	177	8	19	28	29	93
	求人倍率	2.28	2.57	2.59	2.55	2.25	1.66	3.46	4.00	3.95	3.93	3.76	3.08
保安職	求人募集数	194	22	22	21	20	109	37	0	3	0	5	29
	求職者数	16	1	1	1	2	11	15	0	1	0	2	12
	求人倍率	12.13	22.00	22.00	21.00	10.00	9.91	2.47	—	3.00	—	2.50	2.42
生産工程	求人募集数	454	54	149	135	86	30	112	3	17	18	27	47
	求職者数	364	33	92	93	94	52	73	2	10	11	16	34
	求人倍率	1.25	1.64	1.62	1.45	0.91	0.58	1.53	1.50	1.70	1.64	1.69	1.38
輸送・機械運転	求人募集数	159	19	17	24	49	50	33	0	0	3	3	27
	求職者数	100	8	10	14	30	38	43	0	0	2	2	39
	求人倍率	1.59	2.38	1.70	1.71	1.63	1.32	0.77	—	—	1.50	1.50	0.69
建設・採掘	求人募集数	253	8	60	78	48	59	6	0	0	0	1	5
	求職者数	44	1	7	11	9	16	10	0	0	0	1	9
	求人倍率	5.75	8.00	8.57	7.09	5.33	3.69	0.60	—	—	—	1.00	0.56
運搬・清掃・包装等	求人募集数	157	16	31	38	36	36	217	11	18	26	39	123
	求職者数	269	21	41	54	70	83	414	19	33	46	70	246
	求人倍率	0.58	0.76	0.76	0.70	0.51	0.43	0.52	0.58	0.55	0.57	0.56	0.50

- (注) 1 求人募集数・求職者数・求人倍率は、正式にはそれぞれ有効求人数・有効求職者数・有効求人倍率といいます。
- 2 求人倍率は、求職者1人あたりの求人募集数を意味しています。
- 3 「職業」の合計欄には、「管理職」「農林漁業職」「職業分類不能」を含みます。

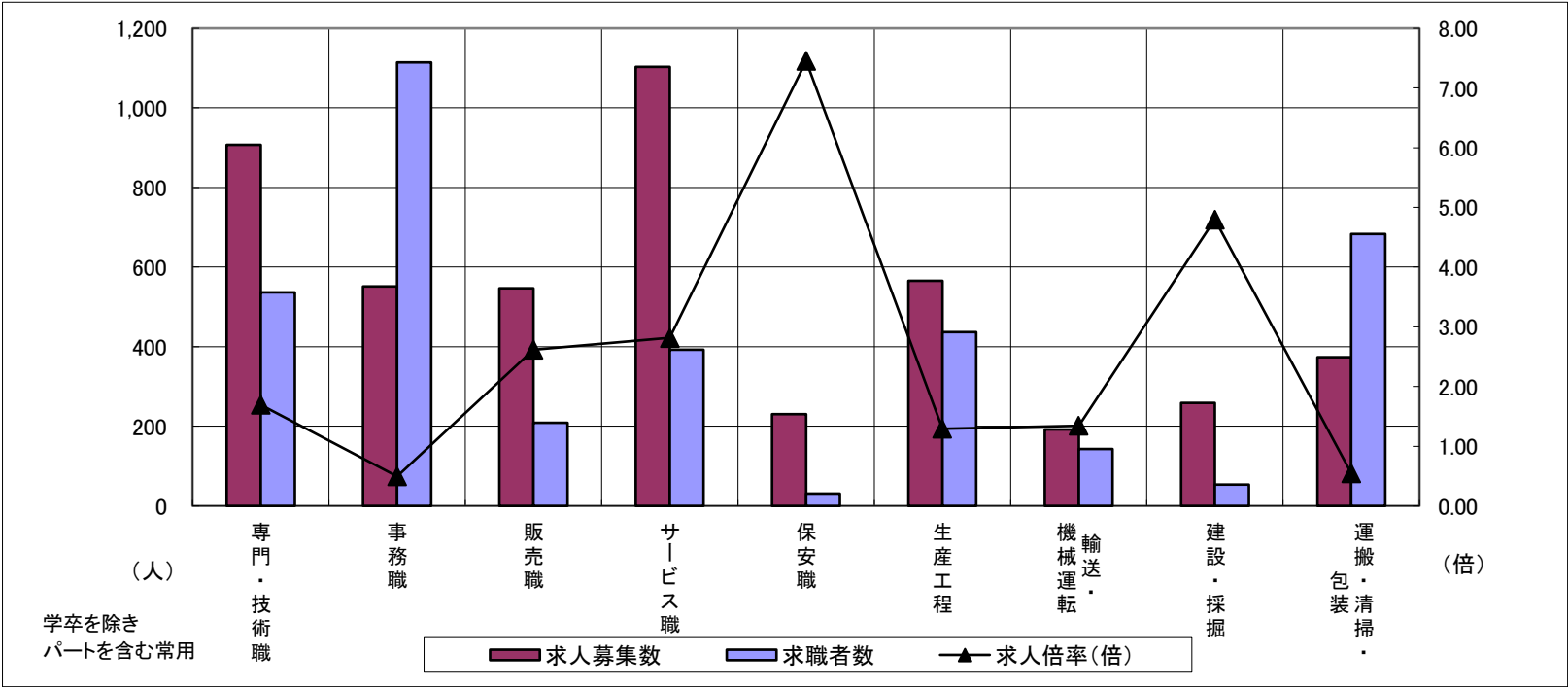

	専門・技術職	事務職	販売職	サービス職	保安職	生産工程	輸送・機械運転	建設・採掘	運搬・清掃・包装	常用計
求人募集数	907	551	547	1,103	231	566	192	259	374	4,860
求職者数	536	1,114	209	392	31	437	143	54	683	4,617
求人倍率(倍)	1.69	0.49	2.62	2.81	7.45	1.30	1.34	4.80	0.55	1.05

求人・求職バランスシート

令和3年6月

松阪

年 齢 別 職 業 別		合計	常 用					合計	常用的パート				
			～24歳	25歳～	35歳～	45歳～	55歳～		～24歳	25歳～	35歳～	45歳～	55歳～
合計	求人募集数	1,906	288	512	441	383	282	1,176	48	141	169	220	598
	求職者数	1,901	219	391	370	455	466	1,363	50	145	174	227	767
	求人倍率	1.00	1.32	1.31	1.19	0.84	0.61	0.86	0.96	0.97	0.97	0.97	0.78
専門・技術職	求人募集数	336	41	100	69	72	54	154	2	25	22	29	76
	求職者数	183	18	44	34	42	45	108	1	16	14	18	59
	求人倍率	1.84	2.28	2.27	2.03	1.71	1.20	1.43	2.00	1.56	1.57	1.61	1.29
事務職	求人募集数	142	26	44	36	22	14	72	3	12	17	16	24
	求職者数	361	50	86	81	78	66	219	8	33	47	46	85
	求人倍率	0.39	0.52	0.51	0.44	0.28	0.21	0.33	0.38	0.36	0.36	0.35	0.28
販売職	求人募集数	212	56	62	53	34	7	127	2	17	14	38	56
	求職者数	85	16	18	17	23	11	62	1	7	6	16	32
	求人倍率	2.49	3.50	3.44	3.12	1.48	0.64	2.05	2.00	2.43	2.33	2.38	1.75
サービス職	求人募集数	278	47	64	54	64	49	502	19	68	41	117	257
	求職者数	154	23	31	28	38	34	144	5	18	11	31	79
	求人倍率	1.81	2.04	2.06	1.93	1.68	1.44	3.49	3.80	3.78	3.73	3.77	3.25
保安職	求人募集数	89	0	0	8	8	73	18	0	0	0	0	18
	求職者数	11	0	0	1	1	9	11	0	0	0	0	11
	求人倍率	8.09	—	—	8.00	8.00	8.11	1.64	—	—	—	—	1.64
生産工程	求人募集数	393	60	131	98	75	29	112	10	17	23	28	34
	求職者数	389	43	96	81	105	64	78	6	10	13	16	33
	求人倍率	1.01	1.40	1.36	1.21	0.71	0.45	1.44	1.67	1.70	1.77	1.75	1.03
輸送・機械運転	求人募集数	160	16	15	30	56	43	36	0	0	0	3	33
	求職者数	79	5	5	12	27	30	23	0	0	0	1	22
	求人倍率	2.03	3.20	3.00	2.50	2.07	1.43	1.57	—	—	—	3.00	1.50
建設・採掘	求人募集数	138	9	17	38	33	41	5	0	0	0	0	5
	求職者数	44	2	4	9	11	18	1	0	0	0	0	1
	求人倍率	3.14	4.50	4.25	4.22	3.00	2.28	5.00	—	—	—	—	5.00
運搬・清掃・包装等	求人募集数	54	5	11	15	11	12	146	4	8	14	20	100
	求職者数	172	10	20	31	42	69	347	9	17	30	43	248
	求人倍率	0.31	0.50	0.55	0.48	0.26	0.17	0.42	0.44	0.47	0.47	0.47	0.40

- (注) 1 求人募集数・求職者数・求人倍率は、正式にはそれぞれ有効求人数・有効求職者数・有効求人倍率といいます。  
2 求人倍率は、求職者1人あたりの求人募集数を意味しています。  
3 「職業」の合計欄には、「管理職」「農林漁業職」「職業分類不能」を含みます。

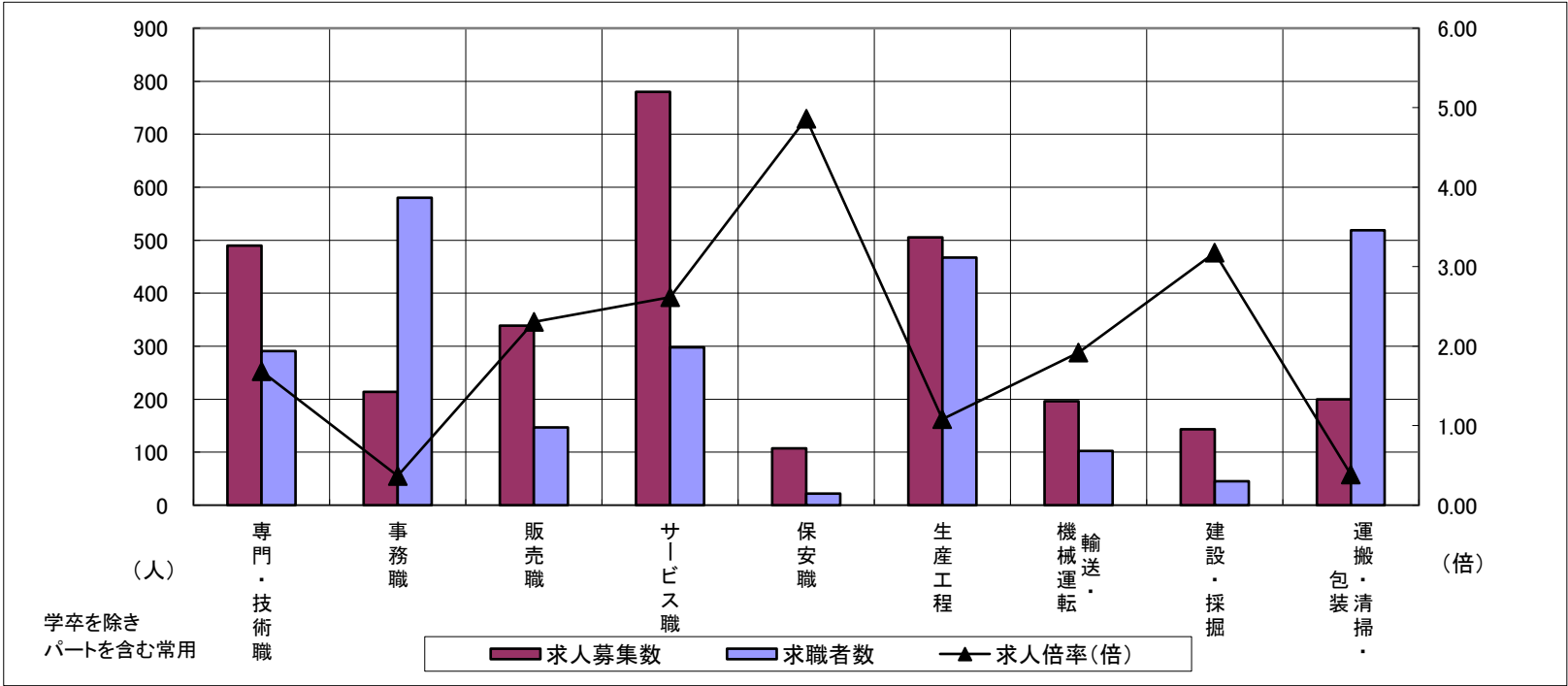

	専門・技術職	事務職	販売職	サービス職	保安職	生産工程	輸送・機械運転	建設・採掘	運搬・清掃・包装	常用計
求人募集数	490	214	339	780	107	505	196	143	200	3,082
求職者数	291	580	147	298	22	467	102	45	519	3,264
求人倍率(倍)	1.68	0.37	2.31	2.62	4.86	1.08	1.92	3.18	0.39	0.94



求人・求職バランスシート

令和3年6月

伊勢

職 業 別		年 齢 別	常 用					常用的パート					
			合計	～24歳	25歳～	35歳～	45歳～	55歳～	合計	～24歳	25歳～	35歳～	45歳～
合計	求人募集数	1,644	232	387	336	387	302	1,275	45	170	171	225	664
	求職者数	1,521	167	280	265	373	436	1,315	39	146	147	194	789
	求人倍率	1.08	1.39	1.38	1.27	1.04	0.69	0.97	1.15	1.16	1.16	1.16	0.84
専門・技術職	求人募集数	382	41	115	81	79	66	179	5	30	33	36	75
	求職者数	162	14	39	30	33	46	138	3	20	22	24	69
	求人倍率	2.36	2.93	2.95	2.70	2.39	1.43	1.30	1.67	1.50	1.50	1.50	1.09
事務職	求人募集数	139	25	38	31	27	18	122	3	22	26	24	47
	求職者数	306	43	66	61	68	68	209	5	33	38	35	98
	求人倍率	0.45	0.58	0.58	0.51	0.40	0.26	0.58	0.60	0.67	0.68	0.69	0.48
販売職	求人募集数	101	18	21	28	20	14	94	3	9	10	19	53
	求職者数	77	9	11	17	22	18	77	2	6	7	13	49
	求人倍率	1.31	2.00	1.91	1.65	0.91	0.78	1.22	1.50	1.50	1.43	1.46	1.08
サービス職	求人募集数	332	51	57	69	83	72	419	18	48	51	62	240
	求職者数	171	22	25	30	40	54	166	6	16	17	21	106
	求人倍率	1.94	2.32	2.28	2.30	2.08	1.33	2.52	3.00	3.00	3.00	2.95	2.26
保安職	求人募集数	91	11	0	11	34	35	38	0	0	0	5	33
	求職者数	9	1	0	1	3	4	8	0	0	0	1	7
	求人倍率	10.11	11.00	—	11.00	11.33	8.75	4.75	—	—	—	5.00	4.71
生産工程	求人募集数	281	38	84	60	65	34	45	0	4	4	10	27
	求職者数	167	17	38	32	47	33	70	0	4	4	10	52
	求人倍率	1.68	2.24	2.21	1.88	1.38	1.03	0.64	—	1.00	1.00	1.00	0.52
輸送・機械運転	求人募集数	81	6	8	20	27	20	26	9	0	0	0	17
	求職者数	73	3	4	10	25	31	20	1	0	0	0	19
	求人倍率	1.11	2.00	2.00	2.00	1.08	0.65	1.30	9.00	—	—	—	0.89
建設・採掘	求人募集数	147	11	28	16	62	30	5	0	0	0	0	5
	求職者数	36	2	5	3	13	13	10	0	0	1	0	9
	求人倍率	4.08	5.50	5.60	5.33	4.77	2.31	0.50	—	—	—	—	0.56
運搬・清掃・包装等	求人募集数	57	2	9	10	14	22	335	12	26	37	52	208
	求職者数	155	4	16	20	34	81	295	8	18	25	35	209
	求人倍率	0.37	0.50	0.56	0.50	0.41	0.27	1.14	1.50	1.44	1.48	1.49	1.00

- (注) 1 求人募集数・求職者数・求人倍率は、正式にはそれぞれ有効求人数・有効求職者数・有効求人倍率といいます。  
2 求人倍率は、求職者1人あたりの求人募集数を意味しています。  
3 「職業」の合計欄には、「管理職」「農林漁業職」「職業分類不能」を含みます。

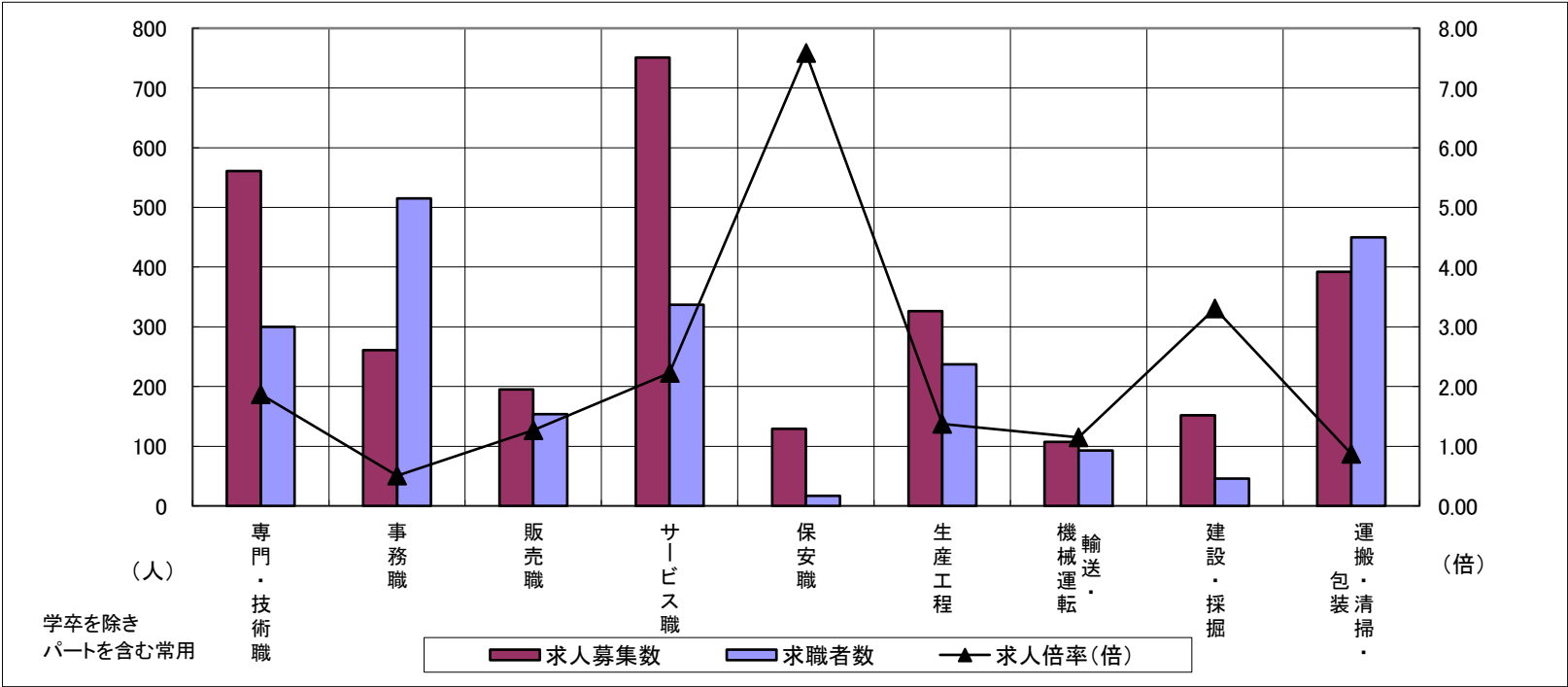

	専門・技術職	事務職	販売職	サービス職	保安職	生産工程	輸送・機械運転	建設・採掘	運搬・清掃・包装	常用計
求人募集数	561	261	195	751	129	326	107	152	392	2,919
求職者数	300	515	154	337	17	237	93	46	450	2,836
求人倍率(倍)	1.87	0.51	1.27	2.23	7.59	1.38	1.15	3.30	0.87	1.03

求人・求職バランスシート

令和3年6月

伊賀

職 業 別		年 齢 別		常 用					常用的パート					
		合計		～24歳	25歳～	35歳～	45歳～	55歳～	合計	～24歳	25歳～	35歳～	45歳～	55歳～
合計	求人募集数	1,567		239	416	368	286	258	928	34	134	167	135	458
	求職者数	1,601		178	310	297	343	473	1,378	41	163	202	164	808
	求人倍率	0.98		1.34	1.34	1.24	0.83	0.55	0.67	0.83	0.82	0.83	0.82	0.57
専門・技術職	求人募集数	335		34	108	81	76	36	154	3	18	28	25	80
	求職者数	164		14	44	34	36	36	115	2	11	17	15	70
	求人倍率	2.04		2.43	2.45	2.38	2.11	1.00	1.34	1.50	1.64	1.65	1.67	1.14
事務職	求人募集数	124		24	34	30	20	16	86	3	18	23	10	32
	求職者数	341		48	68	68	72	85	267	7	47	61	28	124
	求人倍率	0.36		0.50	0.50	0.44	0.28	0.19	0.32	0.43	0.38	0.38	0.36	0.26
販売職	求人募集数	71		14	30	11	7	9	49	1	6	11	10	21
	求職者数	60		8	17	6	8	21	57	1	6	11	10	29
	求人倍率	1.18		1.75	1.76	1.83	0.88	0.43	0.86	1.00	1.00	1.00	1.00	0.72
サービス職	求人募集数	210		48	33	34	54	41	224	3	32	35	37	117
	求職者数	128		23	16	17	36	36	151	2	18	20	21	90
	求人倍率	1.64		2.09	2.06	2.00	1.50	1.14	1.48	1.50	1.78	1.75	1.76	1.30
保安職	求人募集数	65		6	0	0	11	48	15	0	0	0	0	15
	求職者数	13		1	0	0	2	10	10	0	0	0	0	10
	求人倍率	5.00		6.00	—	—	5.50	4.80	1.50	—	—	—	—	1.50
生産工程	求人募集数	375		73	126	87	56	33	144	6	20	9	41	68
	求職者数	240		31	53	45	62	49	59	2	7	3	14	33
	求人倍率	1.56		2.35	2.38	1.93	0.90	0.67	2.44	3.00	2.86	3.00	2.93	2.06
輸送・機械運転	求人募集数	177		2	31	41	61	42	33	0	0	0	10	23
	求職者数	100		1	12	16	33	38	43	0	0	0	2	41
	求人倍率	1.77		2.00	2.58	2.56	1.85	1.11	0.77	—	—	—	5.00	0.56
建設・採掘	求人募集数	92		13	30	20	15	14	3	0	0	0	0	3
	求職者数	29		3	7	5	6	8	2	0	0	0	0	2
	求人倍率	3.17		4.33	4.29	4.00	2.50	1.75	1.50	—	—	—	—	1.50
運搬・清掃・包装等	求人募集数	86		11	19	25	13	18	202	7	26	31	33	105
	求職者数	275		23	39	56	50	107	381	10	40	47	50	234
	求人倍率	0.31		0.48	0.49	0.45	0.26	0.17	0.53	0.70	0.65	0.66	0.66	0.45

(注) 1 求人募集数・求職者数・求人倍率は、正式にはそれぞれ有効求人数・有効求職者数・有効求人倍率といいます。  
2 求人倍率は、求職者1人あたりの求人募集数を意味しています。  
3 「職業」の合計欄には、「管理職」「農林漁業職」「職業分類不能」を含みます。

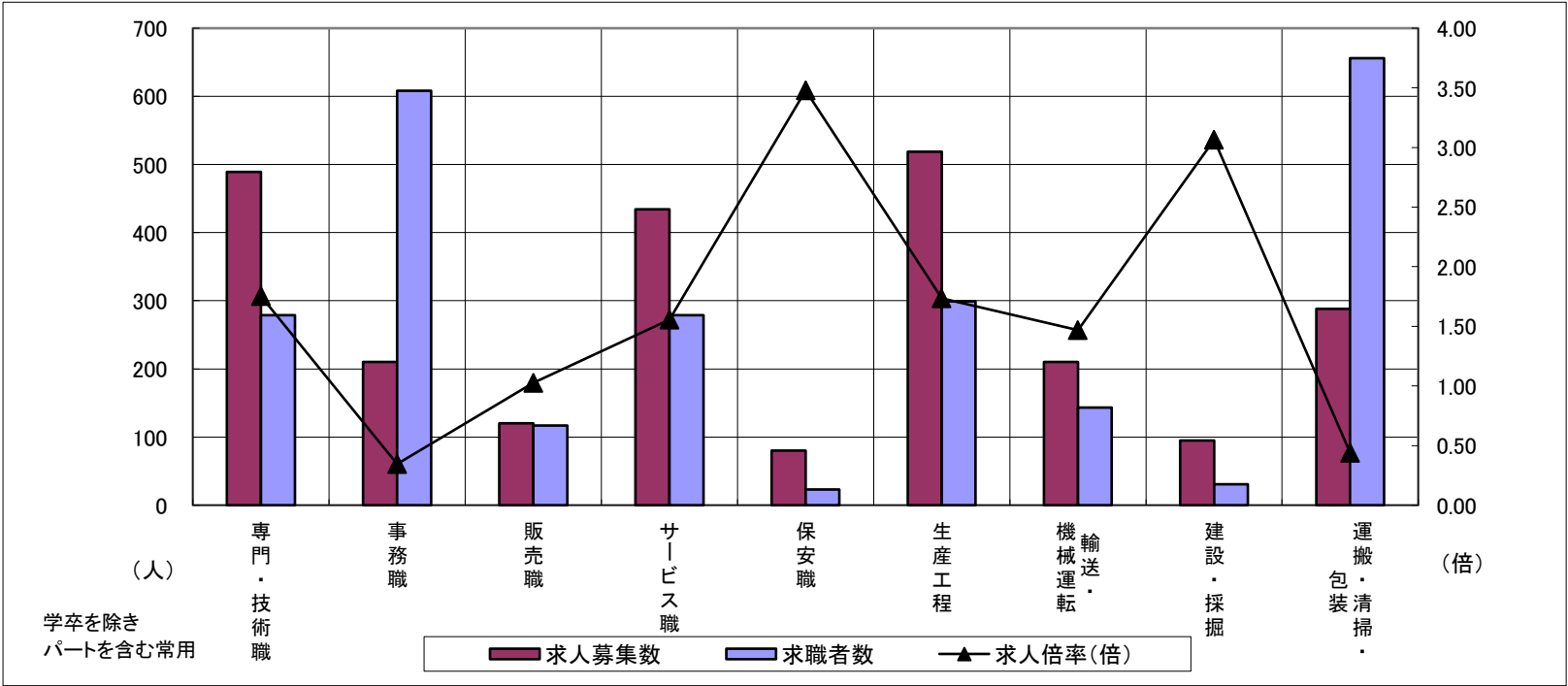

	専門・技術職	事務職	販売職	サービス職	保安職	生産工程	輸送・機械運転	建設・採掘	運搬・清掃・包装	常用計
求人募集数	489	210	120	434	80	519	210	95	288	2,495
求職者数	279	608	117	279	23	299	143	31	656	2,979
求人倍率(倍)	1.75	0.35	1.03	1.56	3.48	1.74	1.47	3.06	0.44	0.84



求人・求職バランスシート

令和3年6月

尾鷲

年 齢 別 職 業 別		合計	常 用					合計	常用的パート				
			～24歳	25歳～	35歳～	45歳～	55歳～		～24歳	25歳～	35歳～	45歳～	55歳～
合計	求人募集数	405	28	85	71	113	108	318	16	48	47	65	142
	求職者数	215	11	34	30	58	82	233	11	34	33	46	109
	求人倍率	1.88	2.55	2.50	2.37	1.95	1.32	1.36	1.45	1.41	1.42	1.41	1.30
専門・ 技術職	求人募集数	78	7	29	0	14	28	22	0	2	6	4	10
	求職者数	15	1	4	0	2	8	12	0	1	3	2	6
	求人倍率	5.20	7.00	7.25	—	7.00	3.50	1.83	—	2.00	2.00	2.00	1.67
事務職	求人募集数	29	4	6	6	6	7	30	1	7	4	7	11
	求職者数	42	5	7	7	8	15	40	1	9	5	8	17
	求人倍率	0.69	0.80	0.86	0.86	0.75	0.47	0.75	1.00	0.78	0.80	0.88	0.65
販売職	求人募集数	18	0	9	0	7	2	85	0	32	32	11	10
	求職者数	6	0	2	0	3	1	8	0	3	3	1	1
	求人倍率	3.00	—	4.50	—	2.33	2.00	10.63	—	10.67	10.67	11.00	10.00
サービ ス職	求人募集数	70	9	30	8	0	23	93	4	13	23	20	33
	求職者数	21	2	7	2	0	10	29	1	4	7	6	11
	求人倍率	3.33	4.50	4.29	4.00	—	2.30	3.21	4.00	3.25	3.29	3.33	3.00
保安職	求人募集数	26	0	0	0	0	26	4	2	2	0	0	0
	求職者数	1	0	0	0	0	1	0	0	0	0	0	0
	求人倍率	26.00	—	—	—	—	26.00	—	—	—	—	—	—
生産工程	求人募集数	75	6	6	23	23	17	48	0	6	6	6	30
	求職者数	16	1	1	4	5	5	9	0	1	1	1	6
	求人倍率	4.69	6.00	6.00	5.75	4.60	3.40	5.33	—	6.00	6.00	6.00	5.00
輸送・ 機械運転	求人募集数	29	0	6	4	9	10	3	0	0	0	1	2
	求職者数	18	0	2	2	6	8	5	0	0	0	1	4
	求人倍率	1.61	—	3.00	2.00	1.50	1.25	0.60	—	—	—	1.00	0.50
建設・ 採掘	求人募集数	53	0	17	8	7	21	1	0	0	0	0	1
	求職者数	10	0	2	1	1	6	3	0	0	0	0	3
	求人倍率	5.30	—	8.50	8.00	7.00	3.50	0.33	—	—	—	—	0.33
運搬・ 清掃・ 包装等	求人募集数	17	1	3	5	4	4	29	1	3	3	6	16
	求職者数	42	1	4	7	12	18	65	3	8	6	14	34
	求人倍率	0.40	1.00	0.75	0.71	0.33	0.22	0.45	0.33	0.38	0.50	0.43	0.47

(注) 1 求人募集数・求職者数・求人倍率は、正式にはそれぞれ有効求人数・有効求職者数・有効求人倍率といいます。  
2 求人倍率は、求職者1人あたりの求人募集数を意味しています。  
3 「職業」の合計欄には、「管理職」「農林漁業職」「職業分類不能」を含みます。

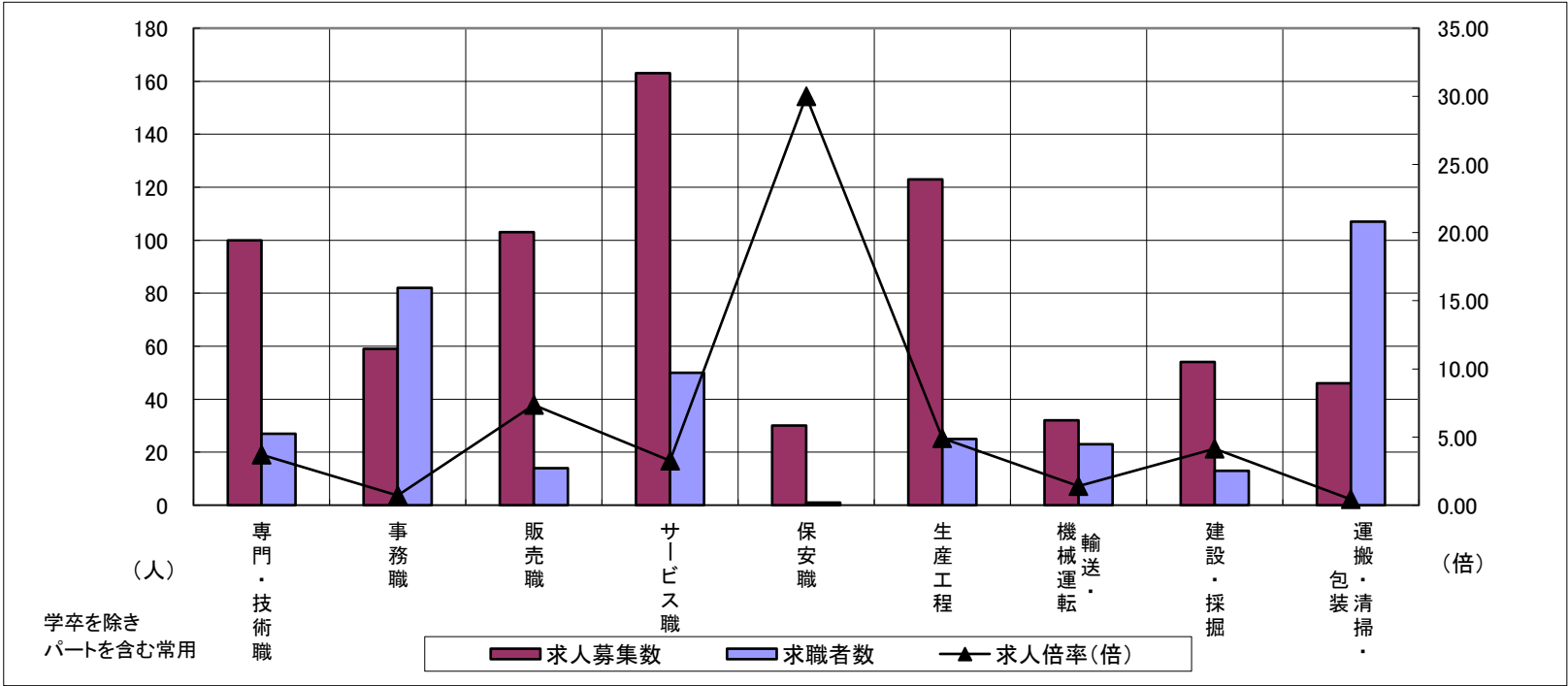

	専門・技術職	事務職	販売職	サービス職	保安職	生産工程	輸送・機械運転	建設・採掘	運搬・清掃・包装	常用計
求人募集数	100	59	103	163	30	123	32	54	46	723
求職者数	27	82	14	50	1	25	23	13	107	448
求人倍率(倍)	3.70	0.72	7.36	3.26	30.00	4.92	1.39	4.15	0.43	1.61

求人・求職バランスシート

令和3年6月

熊野

年 齢 別 職 業 別		合計	常 用					合計	常用的パート				
			～24歳	25歳～	35歳～	45歳～	55歳～		～24歳	25歳～	35歳～	45歳～	55歳～
合計	求人募集数	311	38	64	51	73	85	314	10	30	47	55	172
	求職者数	225	22	37	30	49	87	228	6	19	29	34	140
	求人倍率	1.38	1.73	1.73	1.70	1.49	0.98	1.38	1.67	1.58	1.62	1.62	1.23
専門・ 技術職	求人募集数	62	4	17	13	16	12	21	0	2	5	0	14
	求職者数	17	1	4	3	4	5	16	0	1	3	0	12
	求人倍率	3.65	4.00	4.25	4.33	4.00	2.40	1.31	—	2.00	1.67	—	1.17
事務職	求人募集数	32	3	6	7	9	7	18	0	3	7	2	6
	求職者数	55	4	10	11	14	16	38	0	6	13	4	15
	求人倍率	0.58	0.75	0.60	0.64	0.64	0.44	0.47	—	0.50	0.54	0.50	0.40
販売職	求人募集数	18	4	5	3	2	4	42	7	7	4	14	10
	求職者数	11	2	3	2	1	3	19	3	3	2	6	5
	求人倍率	1.64	2.00	1.67	1.50	2.00	1.33	2.21	2.33	2.33	2.00	2.33	2.00
サービ ス職	求人募集数	93	16	22	16	16	23	126	0	4	20	43	59
	求職者数	18	3	4	3	3	5	37	0	1	5	11	20
	求人倍率	5.17	5.33	5.50	5.33	5.33	4.60	3.41	—	4.00	4.00	3.91	2.95
保安職	求人募集数	8	2	1	0	0	5	10	2	2	2	2	2
	求職者数	3	0	0	0	0	3	0	0	0	0	0	0
	求人倍率	2.67	—	—	—	—	1.67	—	—	—	—	—	—
生産工程	求人募集数	23	4	5	6	6	2	18	0	4	0	11	3
	求職者数	21	3	4	5	6	3	5	0	1	0	3	1
	求人倍率	1.10	1.33	1.25	1.20	1.00	0.67	3.60	—	4.00	—	3.67	3.00
輸送・ 機械運転	求人募集数	11	0	1	0	4	6	2	0	0	0	1	1
	求職者数	15	0	1	0	5	9	5	0	0	0	1	4
	求人倍率	0.73	—	1.00	—	0.80	0.67	0.40	—	—	—	1.00	0.25
建設・ 採掘	求人募集数	37	0	0	19	3	15	0	0	0	0	0	0
	求職者数	8	0	0	2	1	5	2	0	0	0	0	2
	求人倍率	4.63	—	—	9.50	3.00	3.00	—	—	—	—	—	—
運搬・ 清掃・ 包装等	求人募集数	5	1	1	1	0	2	73	2	1	5	10	55
	求職者数	30	2	3	2	3	20	59	1	1	3	6	48
	求人倍率	0.17	0.50	0.33	0.50	—	0.10	1.24	2.00	1.00	1.67	1.67	1.15

- (注) 1 求人募集数・求職者数・求人倍率は、正式にはそれぞれ有効求人数・有効求職者数・有効求人倍率といいます。
- 2 求人倍率は、求職者1人あたりの求人募集数を意味しています。
- 3 「職業」の合計欄には、「管理職」「農林漁業職」「職業分類不能」を含みます。

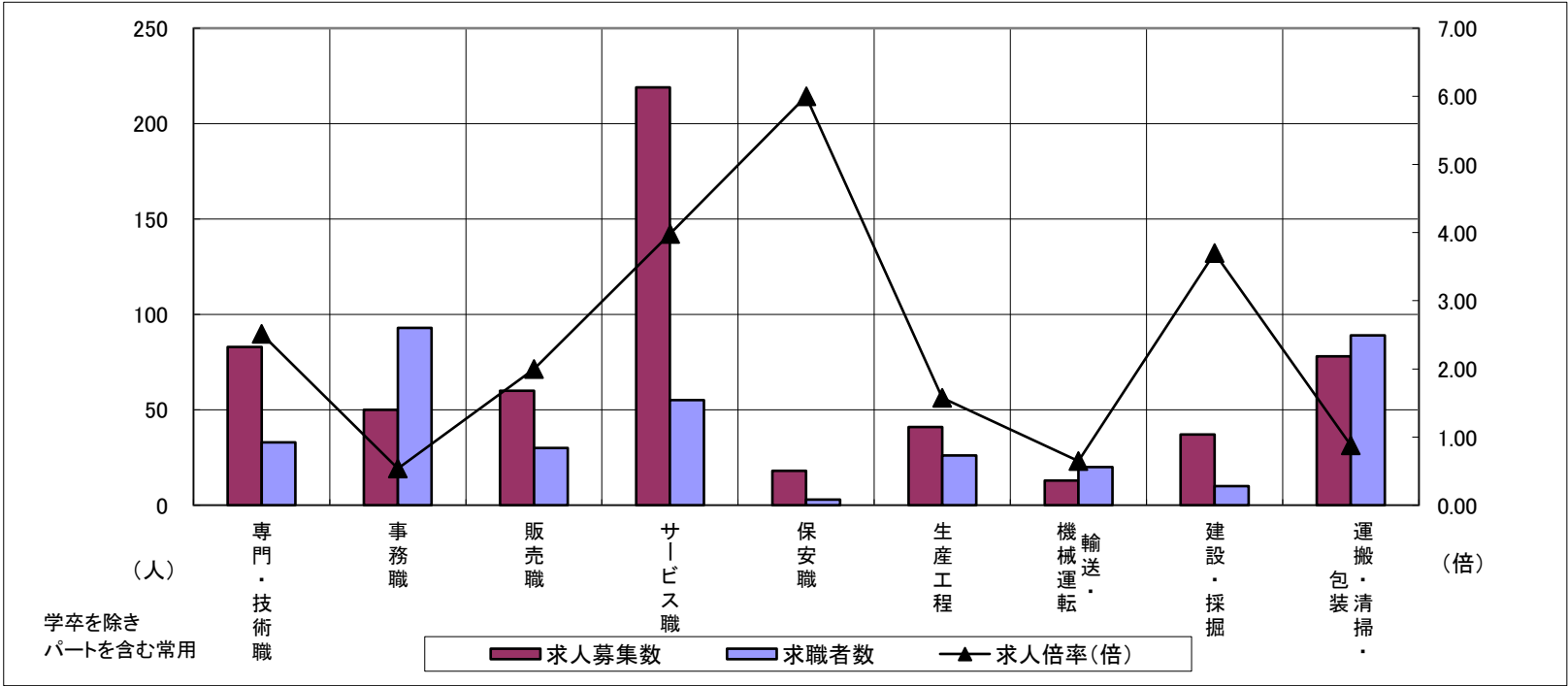

	専門・技術職	事務職	販売職	サービス職	保安職	生産工程	輸送・機械運転	建設・採掘	運搬・清掃・包装	常用計
求人募集数	83	50	60	219	18	41	13	37	78	625
求職者数	33	93	30	55	3	26	20	10	89	453
求人倍率(倍)	2.52	0.54	2.00	3.98	6.00	1.58	0.65	3.70	0.88	1.38

求人・求職バランスシート

令和3年6月

北勢地域

年 齢 別 職 業 別		合計	常 用					合計	常用的パート				
			～24歳	25歳～	35歳～	45歳～	55歳～		～24歳	25歳～	35歳～	45歳～	55歳～
合計	求人募集数	7,158	1,128	2,155	1,497	1,409	969	3,958	151	642	706	706	1,753
	求職者数	6,505	845	1,627	1,204	1,404	1,425	4,828	163	698	767	774	2,426
	求人倍率	1.10	1.33	1.32	1.24	1.00	0.68	0.82	0.93	0.92	0.92	0.91	0.72
専門・ 技術職	求人募集数	1,183	177	433	205	203	165	654	15	127	138	103	271
	求職者数	778	97	242	124	134	181	403	9	70	81	55	188
	求人倍率	1.52	1.82	1.79	1.65	1.51	0.91	1.62	1.67	1.81	1.70	1.87	1.44
事務職	求人募集数	504	104	171	101	87	41	343	10	68	81	76	108
	求職者数	1,409	225	388	268	306	222	1,031	28	182	220	204	397
	求人倍率	0.36	0.46	0.44	0.38	0.28	0.18	0.33	0.36	0.37	0.37	0.37	0.27
販売職	求人募集数	438	90	131	98	71	48	198	10	27	27	35	99
	求職者数	349	58	75	65	76	75	252	11	31	31	46	133
	求人倍率	1.26	1.55	1.75	1.51	0.93	0.64	0.79	0.91	0.87	0.87	0.76	0.74
サービ ス職	求人募集数	1,285	201	328	259	325	172	1,369	68	236	249	201	615
	求職者数	418	63	101	74	97	83	422	18	66	69	60	209
	求人倍率	3.07	3.19	3.25	3.50	3.35	2.07	3.24	3.78	3.58	3.61	3.35	2.94
保安職	求人募集数	233	0	0	29	80	124	91	2	6	1	0	82
	求職者数	34	0	0	2	10	22	35	0	1	0	0	34
	求人倍率	6.85	—	—	14.50	8.00	5.64	2.60	—	6.00	—	—	2.41
生産工 程	求人募集数	1,565	264	530	355	286	130	396	13	61	86	94	142
	求職者数	1,273	165	340	258	301	209	290	7	41	53	55	134
	求人倍率	1.23	1.60	1.56	1.38	0.95	0.62	1.37	1.86	1.49	1.62	1.71	1.06
輸送・ 機械運 転	求人募集数	649	29	87	169	183	181	129	3	0	3	16	107
	求職者数	328	12	33	62	91	130	104	1	0	1	5	97
	求人倍率	1.98	2.42	2.64	2.73	2.01	1.39	1.24	3.00	—	3.00	3.20	1.10
建設・ 採掘	求人募集数	723	130	172	194	96	131	31	0	0	3	2	26
	求職者数	90	13	18	20	12	27	19	0	0	2	1	16
	求人倍率	8.03	10.00	9.56	9.70	8.00	4.85	1.63	—	—	1.50	2.00	1.63
運搬・ 清掃・ 包装等	求人募集数	487	49	100	104	131	103	670	23	84	96	120	347
	求職者数	483	33	68	74	130	178	1,189	38	132	150	180	689
	求人倍率	1.01	1.48	1.47	1.41	1.01	0.58	0.56	0.61	0.64	0.64	0.67	0.50

- (注) 1 求人募集数・求職者数・求人倍率は、正式にはそれぞれ有効求人数・有効求職者数・有効求人倍率といいます。
- 2 求人倍率は、求職者1人あたりの求人募集数を意味しています。
- 3 「職業」の合計欄には、「管理職」「農林漁業職」「職業分類不能」を含みます。

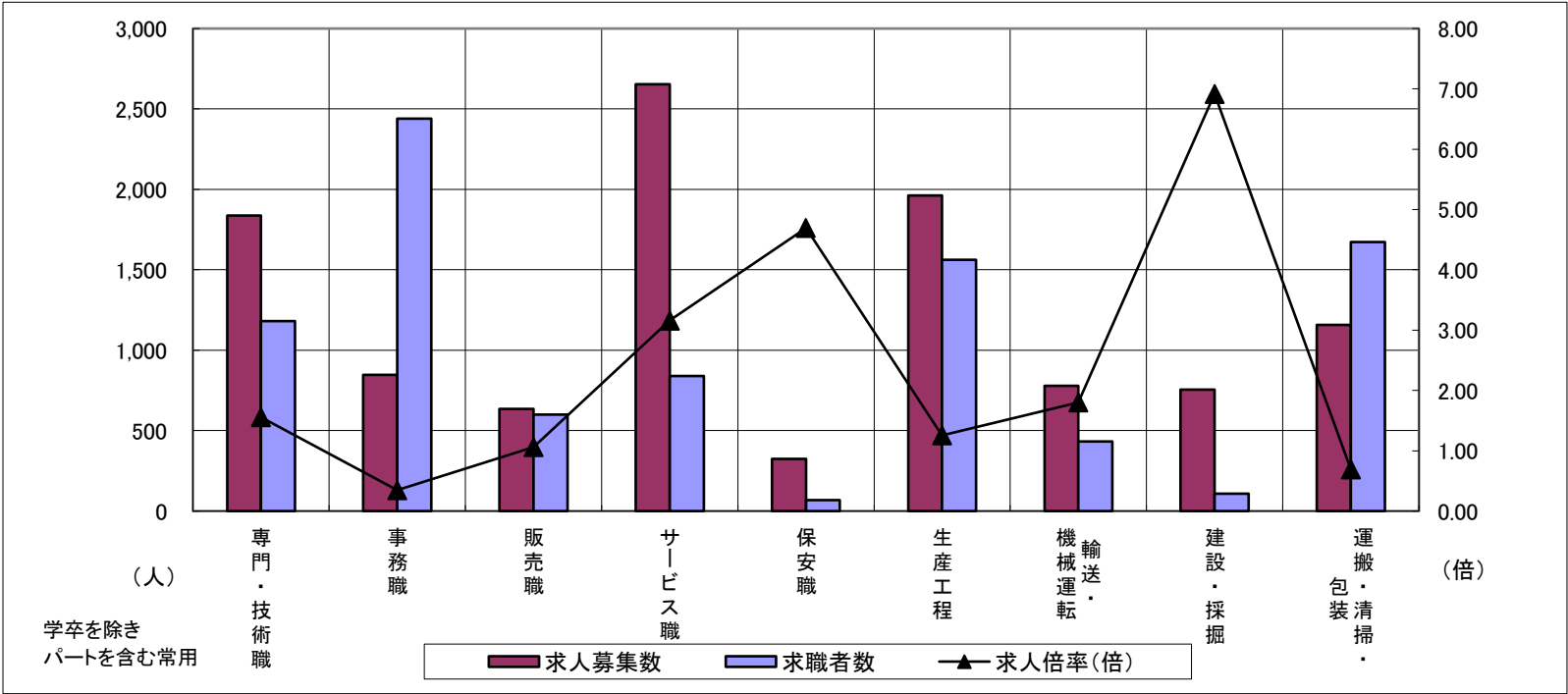

	専門・技術職	事務職	販売職	サービス職	保安職	生産工程	輸送・機械運転	建設・採掘	運搬・清掃・包装	常用計
求人募集数	1,837	847	636	2,654	324	1,961	778	754	1,157	11,116
求職者数	1,181	2,440	601	840	69	1,563	432	109	1,672	11,333
求人倍率(倍)	1.56	0.35	1.06	3.16	4.70	1.25	1.80	6.92	0.69	0.98

求人・求職バランスシート

令和3年6月

中勢地域

年 齢 別 職 業 別		合計	常 用					合計	常用的パート				
			～24歳	25歳～	35歳～	45歳～	55歳～		～24歳	25歳～	35歳～	45歳～	55歳～
合計	求人募集数	4,792	714	1,367	1,062	935	714	3,150	135	396	507	573	1,539
	求職者数	4,613	543	1,052	884	1,049	1,085	3,268	126	368	469	539	1,766
	求人倍率	1.04	1.31	1.30	1.20	0.89	0.66	0.96	1.07	1.08	1.08	1.06	0.87
専門・技術職	求人募集数	854	128	255	162	174	135	543	10	97	104	101	231
	求職者数	504	66	129	87	105	117	323	5	52	55	54	157
	求人倍率	1.69	1.94	1.98	1.86	1.66	1.15	1.68	2.00	1.87	1.89	1.87	1.47
事務職	求人募集数	431	68	153	90	72	48	334	11	42	73	71	137
	求職者数	1,007	123	281	191	209	203	687	21	83	140	137	306
	求人倍率	0.43	0.55	0.54	0.47	0.34	0.24	0.49	0.52	0.51	0.52	0.52	0.45
販売職	求人募集数	476	120	128	109	83	36	410	9	62	51	79	209
	求職者数	216	40	43	41	52	40	140	3	19	16	27	75
	求人倍率	2.20	3.00	2.98	2.66	1.60	0.90	2.93	3.00	3.26	3.19	2.93	2.79
サービス職	求人募集数	769	124	165	156	197	127	1,114	51	143	151	226	543
	求職者数	369	53	70	68	97	81	321	13	37	39	60	172
	求人倍率	2.08	2.34	2.36	2.29	2.03	1.57	3.47	3.92	3.86	3.87	3.77	3.16
保安職	求人募集数	283	22	22	29	28	182	55	0	3	0	5	47
	求職者数	27	1	1	2	3	20	26	0	1	0	2	23
	求人倍率	10.48	22.00	22.00	14.50	9.33	9.10	2.12	—	3.00	—	2.50	2.04
生産工程	求人募集数	847	114	280	233	161	59	224	13	34	41	55	81
	求職者数	753	76	188	174	199	116	151	8	20	24	32	67
	求人倍率	1.12	1.50	1.49	1.34	0.81	0.51	1.48	1.63	1.70	1.71	1.72	1.21
輸送・機械運転	求人募集数	319	35	32	54	105	93	69	0	0	3	6	60
	求職者数	179	13	15	26	57	68	66	0	0	2	3	61
	求人倍率	1.78	2.69	2.13	2.08	1.84	1.37	1.05	—	—	1.50	2.00	0.98
建設・採掘	求人募集数	391	17	77	116	81	100	11	0	0	0	1	10
	求職者数	88	3	11	20	20	34	11	0	0	0	1	10
	求人倍率	4.44	5.67	7.00	5.80	4.05	2.94	1.00	—	—	—	1.00	1.00
運搬・清掃・包装等	求人募集数	211	21	42	53	47	48	363	15	26	40	59	223
	求職者数	441	31	61	85	112	152	761	28	50	76	113	494
	求人倍率	0.48	0.68	0.69	0.62	0.42	0.32	0.48	0.54	0.52	0.53	0.52	0.45

(注) 1 求人募集数・求職者数・求人倍率は、正式にはそれぞれ有効求人数・有効求職者数・有効求人倍率といいます。  
2 求人倍率は、求職者1人あたりの求人募集数を意味しています。  
3 「職業」の合計欄には、「管理職」「農林漁業職」「職業分類不能」を含みます。

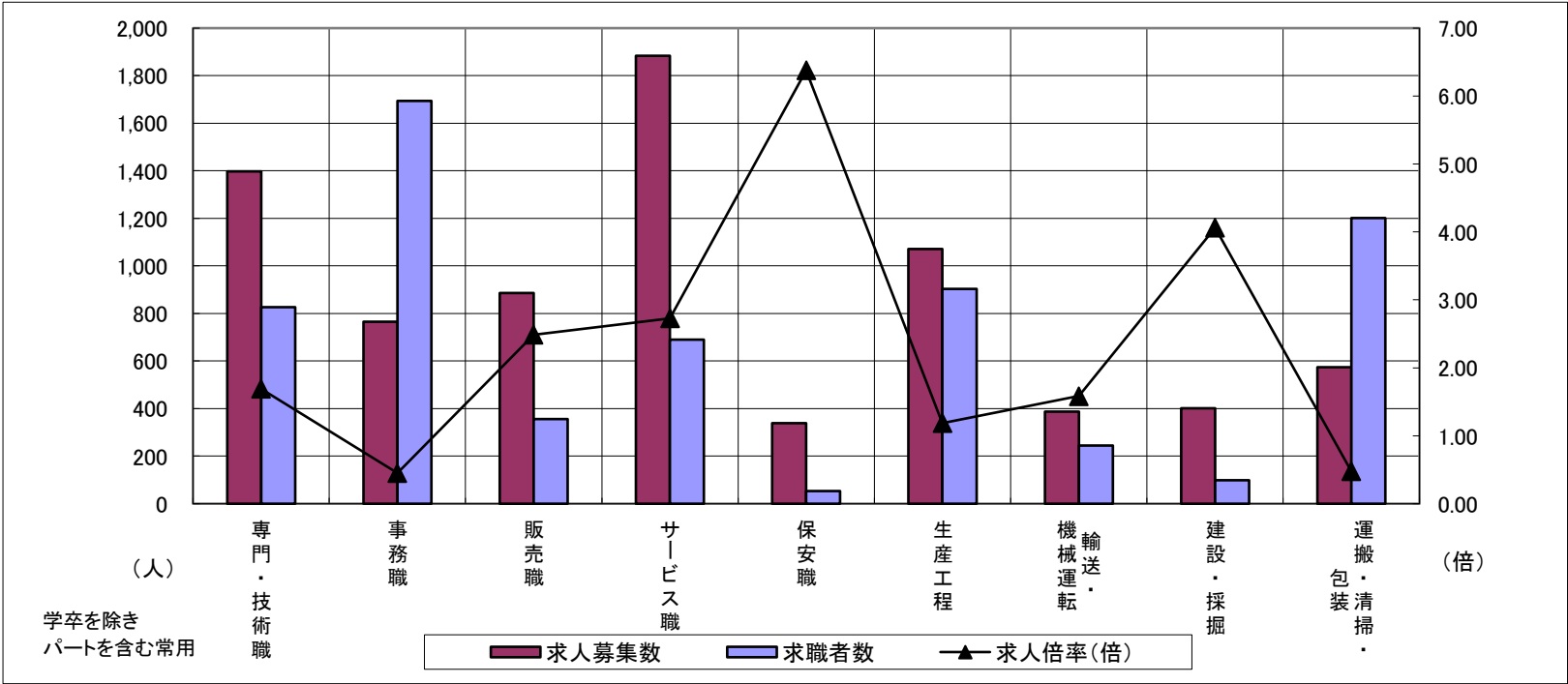

	専門・技術職	事務職	販売職	サービス職	保安職	生産工程	輸送・機械運転	建設・採掘	運搬・清掃・包装	常用計
求人募集数	1,397	765	886	1,883	338	1,071	388	402	574	7,942
求職者数	827	1,694	356	690	53	904	245	99	1,202	7,881
求人倍率(倍)	1.69	0.45	2.49	2.73	6.38	1.18	1.58	4.06	0.48	1.01

求人・求職バランスシート

令和3年6月

東紀州地域

職 業 別		年 齢 別		常 用					常用的パート					
				合計	～24歳	25歳～	35歳～	45歳～	55歳～	合計	～24歳	25歳～	35歳～	45歳～
合計	求人募集数	716	66	149	122	186	193	632	26	78	94	120	314	
	求職者数	440	33	71	60	107	169	461	17	53	62	80	249	
	求人倍率	1.63	2.00	2.10	2.03	1.74	1.14	1.37	1.53	1.47	1.52	1.50	1.26	
専門・ 技術職	求人募集数	140	11	46	13	30	40	43	0	4	11	4	24	
	求職者数	32	2	8	3	6	13	28	0	2	6	2	18	
	求人倍率	4.38	5.50	5.75	4.33	5.00	3.08	1.54	—	2.00	1.83	2.00	1.33	
事務職	求人募集数	61	7	12	13	15	14	48	1	10	11	9	17	
	求職者数	97	9	17	18	22	31	78	1	15	18	12	32	
	求人倍率	0.63	0.78	0.71	0.72	0.68	0.45	0.62	1.00	0.67	0.61	0.75	0.53	
販売職	求人募集数	36	4	14	3	9	6	127	7	39	36	25	20	
	求職者数	17	2	5	2	4	4	27	3	6	5	7	6	
	求人倍率	2.12	2.00	2.80	1.50	2.25	1.50	4.70	2.33	6.50	7.20	3.57	3.33	
サービ ス職	求人募集数	163	25	52	24	16	46	219	4	17	43	63	92	
	求職者数	39	5	11	5	3	15	66	1	5	12	17	31	
	求人倍率	4.18	5.00	4.73	4.80	5.33	3.07	3.32	4.00	3.40	3.58	3.71	2.97	
保安職	求人募集数	34	2	1	0	0	31	14	4	4	2	2	2	
	求職者数	4	0	0	0	0	4	0	0	0	0	0	0	
	求人倍率	8.50	—	—	—	—	7.75	—	—	—	—	—	—	
生産工程	求人募集数	98	10	11	29	29	19	66	0	10	6	17	33	
	求職者数	37	4	5	9	11	8	14	0	2	1	4	7	
	求人倍率	2.65	2.50	2.20	3.22	2.64	2.38	4.71	—	5.00	6.00	4.25	4.71	
輸送・ 機械運転	求人募集数	40	0	7	4	13	16	5	0	0	0	2	3	
	求職者数	33	0	3	2	11	17	10	0	0	0	2	8	
	求人倍率	1.21	—	2.33	2.00	1.18	0.94	0.50	—	—	—	1.00	0.38	
建設・ 採掘	求人募集数	90	0	17	27	10	36	1	0	0	0	0	1	
	求職者数	18	0	2	3	2	11	5	0	0	0	0	5	
	求人倍率	5.00	—	8.50	9.00	5.00	3.27	0.20	—	—	—	—	0.20	
運搬・ 清掃・ 包装等	求人募集数	22	2	4	6	4	6	102	3	4	8	16	71	
	求職者数	72	3	7	9	15	38	124	4	9	9	20	82	
	求人倍率	0.31	0.67	0.57	0.67	0.27	0.16	0.82	0.75	0.44	0.89	0.80	0.87	

(注) 1 求人募集数・求職者数・求人倍率は、正式にはそれぞれ有効求人数・有効求職者数・有効求人倍率といいます。  
2 求人倍率は、求職者1人あたりの求人募集数を意味しています。  
3 「職業」の合計欄には、「管理職」「農林漁業職」「職業分類不能」を含みます。

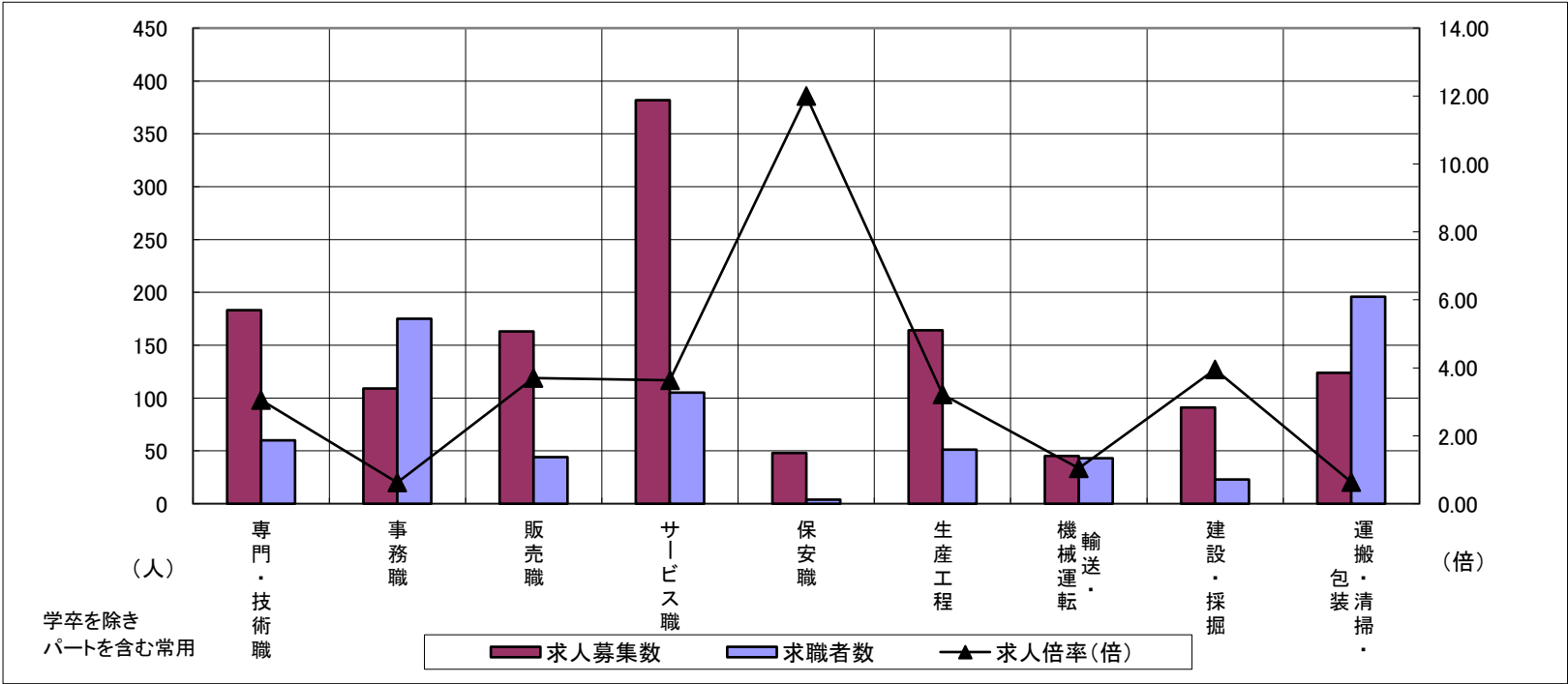

	専門・技術職	事務職	販売職	サービス職	保安職	生産工程	輸送・機械運転	建設・採掘	運搬・清掃・包装	常用計
求人募集数	183	109	163	382	48	164	45	91	124	1,348
求職者数	60	175	44	105	4	51	43	23	196	901
求人倍率(倍)	3.05	0.62	3.70	3.64	12.00	3.22	1.05	3.96	0.63	1.50

求人・求職バランスシート

令和3年6月

松阪+伊勢

年 齢 別 職 業 別		合計	常 用					合計	常用的パート				
			～24歳	25歳～	35歳～	45歳～	55歳～		～24歳	25歳～	35歳～	45歳～	55歳～
合計	求人募集数	3,550	520	899	777	770	584	2,451	93	311	340	445	1,262
	求職者数	3,422	386	671	635	828	902	2,678	89	291	321	421	1,556
	求人倍率	1.04	1.35	1.34	1.22	0.93	0.65	0.92	1.04	1.07	1.06	1.06	0.81
専門・技術職	求人募集数	718	82	215	150	151	120	333	7	55	55	65	151
	求職者数	345	32	83	64	75	91	246	4	36	36	42	128
	求人倍率	2.08	2.56	2.59	2.34	2.01	1.32	1.35	1.75	1.53	1.53	1.55	1.18
事務職	求人募集数	281	51	82	67	49	32	194	6	34	43	40	71
	求職者数	667	93	152	142	146	134	428	13	66	85	81	183
	求人倍率	0.42	0.55	0.54	0.47	0.34	0.24	0.45	0.46	0.52	0.51	0.49	0.39
販売職	求人募集数	313	74	83	81	54	21	221	5	26	24	57	109
	求職者数	162	25	29	34	45	29	139	3	13	13	29	81
	求人倍率	1.93	2.96	2.86	2.38	1.20	0.72	1.59	1.67	2.00	1.85	1.97	1.35
サービス職	求人募集数	610	98	121	123	147	121	921	37	116	92	179	497
	求職者数	325	45	56	58	78	88	310	11	34	28	52	185
	求人倍率	1.88	2.18	2.16	2.12	1.88	1.38	2.97	3.36	3.41	3.29	3.44	2.69
保安職	求人募集数	180	11	0	19	42	108	56	0	0	0	5	51
	求職者数	20	1	0	2	4	13	19	0	0	0	1	18
	求人倍率	9.00	11.00	—	9.50	10.50	8.31	2.95	—	—	—	5.00	2.83
生産工程	求人募集数	674	98	215	158	140	63	157	10	21	27	38	61
	求職者数	556	60	134	113	152	97	148	6	14	17	26	85
	求人倍率	1.21	1.63	1.60	1.40	0.92	0.65	1.06	1.67	1.50	1.59	1.46	0.72
輸送・機械運転	求人募集数	241	22	23	50	83	63	62	9	0	0	3	50
	求職者数	152	8	9	22	52	61	43	1	0	0	1	41
	求人倍率	1.59	2.75	2.56	2.27	1.60	1.03	1.44	9.00	—	—	3.00	1.22
建設・採掘	求人募集数	285	20	45	54	95	71	10	0	0	0	0	10
	求職者数	80	4	9	12	24	31	11	0	0	1	0	10
	求人倍率	3.56	5.00	5.00	4.50	3.96	2.29	0.91	—	—	0.00	—	1.00
運搬・清掃・包装等	求人募集数	111	7	20	25	25	34	481	16	34	51	72	308
	求職者数	327	14	36	51	76	150	642	17	35	55	78	457
	求人倍率	0.34	0.50	0.56	0.49	0.33	0.23	0.75	0.94	0.97	0.93	0.92	0.67

(注) 1 求人募集数・求職者数・求人倍率は、正式にはそれぞれ有効求人数・有効求職者数・有効求人倍率といいます。  
2 求人倍率は、求職者1人あたりの求人募集数を意味しています。  
3 「職業」の合計欄には、「管理職」「農林漁業職」「職業分類不能」を含みます。

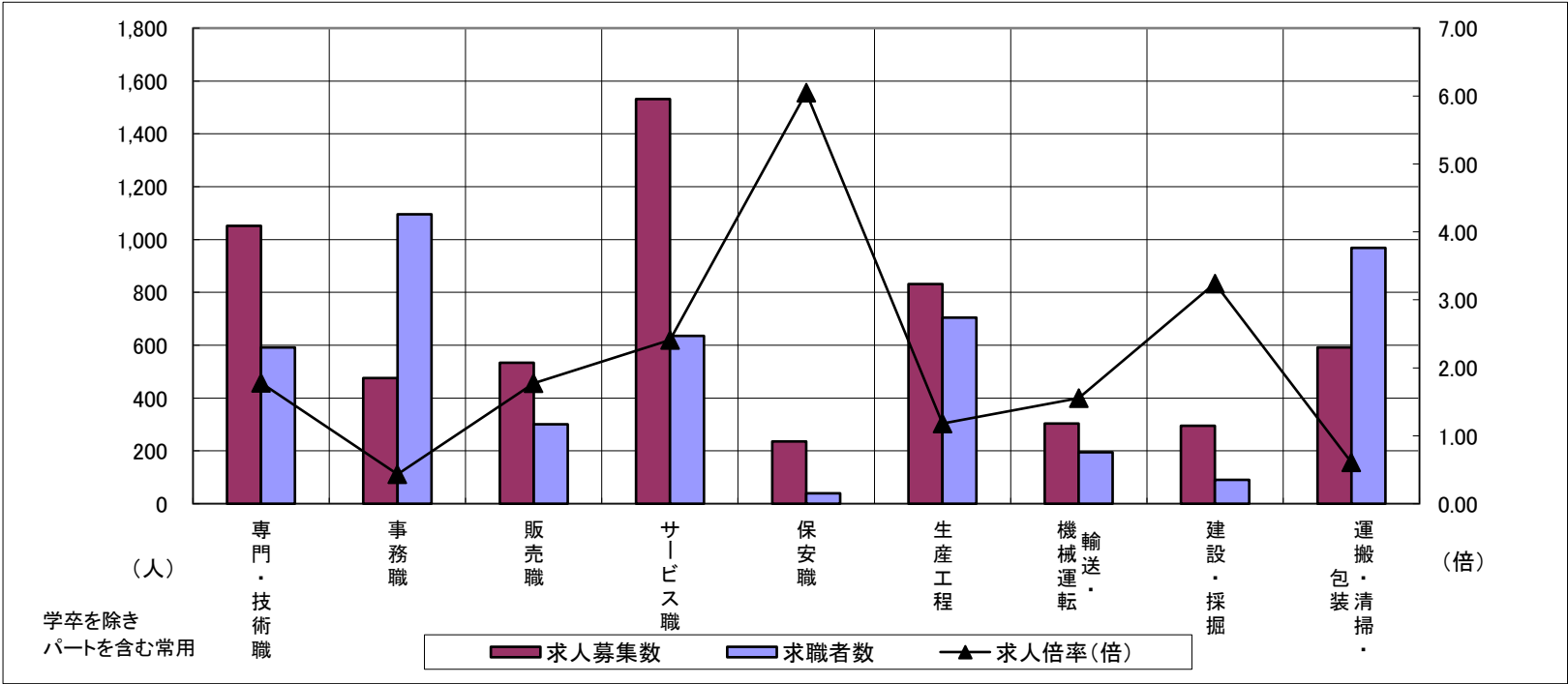

	専門・技術職	事務職	販売職	サービス職	保安職	生産工程	輸送・機械運転	建設・採掘	運搬・清掃・包装	常用計
求人募集数	1,051	475	534	1,531	236	831	303	295	592	6,001
求職者数	591	1,095	301	635	39	704	195	91	969	6,100
求人倍率(倍)	1.78	0.43	1.77	2.41	6.05	1.18	1.55	3.24	0.61	0.98