厚生労働省
三重労働局　Press Release

厚生労働省　三重労働局発表 令和3年4月30日（金） 午前8時30分　解禁

担当	厚生労働省三重労働局職業安定部 職業安定課長　藤木　真保 職業安定課長補佐　堀　保 地方労働市場情報官　辻村　尚人 電 話　059-226-2305

報道関係者　各位

三 重 県 の 一 般 職 業 紹 介 状 況

《令和3年3月及び令和2年度内容》

- **有効求人倍率（季節調整値）は1.13倍で、前月を0.03ポイント上回った。**
  全国の有効求人倍率は1.10倍。三重の順位は全国第28位。
  就業地別有効求人倍率（季節調整値）は1.25倍で、前月を0.03上回る。三重の順位は全国第18位。
- **新規求人倍率（季節調整値）は2.04倍で、前月を0.20ポイント上回る。**
  就業地別新規求人倍率（季節調整値）は2.20倍で、前月を0.09ポイント上回る。
- **令和２年度の有効求人倍率（原数値）は1.09倍で、前年度を0.48ポイント下回る。**
  全国の令和２年度の有効求人倍率（原数値）は1.10倍。
- **県内の雇用情勢は、求人が底堅く推移することで、求人が求職を上回っているものの、引き続き雇用情勢に厳しさがみられる。**

※就業地別求人倍率とは、三重県内を就業地とする求人数を用いて算出した求人倍率。

《概要》

○ 有効求人数（季節調整値）は28,729人で前月に比べ2.1％（586人）増加し、有効求職者数（季節調整値）は25,498人で同0.6％（148人）減少した結果、有効求人倍率は1.13倍となり前月より上昇した。

○ 新規求人数（季節調整値）は10,880人で前月に比べ13.6％（1,302人）増加し、新規求職者数（季節調整値）は5,335人で同2.6％（137人）増加した結果、新規求人倍率は2.04倍となり前月を0.20ポイント上回った。

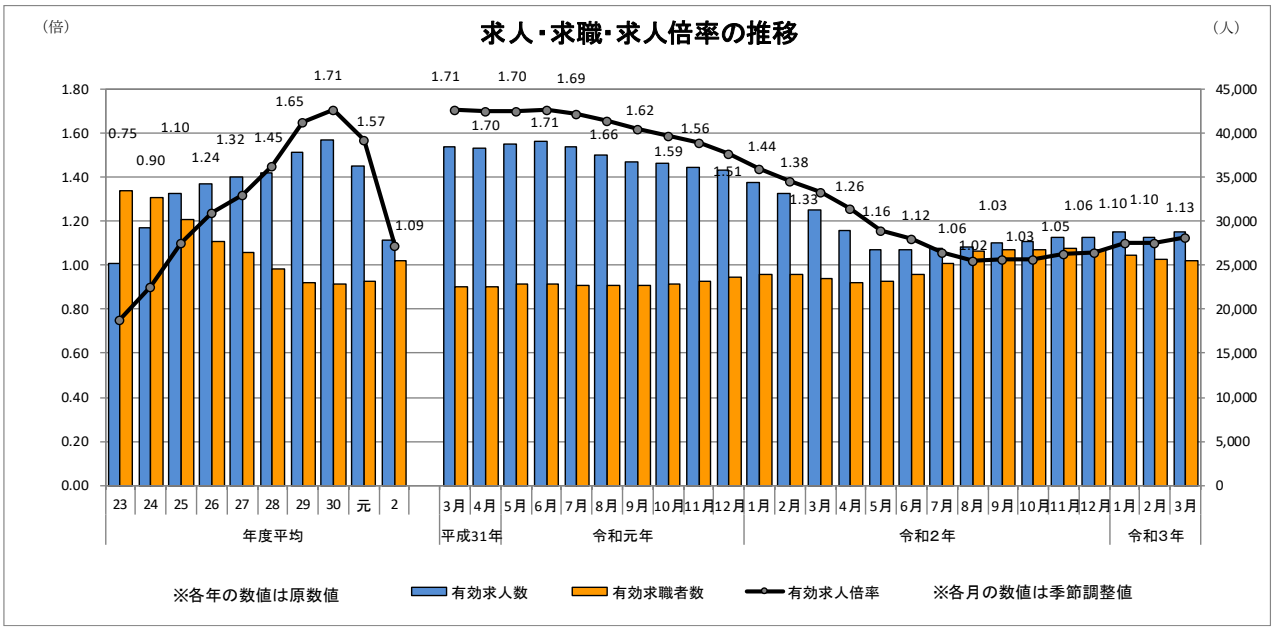

※令和2年12月以前の数値は、季節調整値替が行われたことで変更となっているものがあることにご注意ください。

○ **正社員有効求人倍率（原数値）は0.86倍で、前年同月（1.01倍）を0.15ポイント下回った。**

有効求人数は前年同月より減少し、有効求職者数は前年同月より増加した結果、有効求人倍率は前年同月を下回った。全国の正社員有効求人倍率（原数値）は0.85倍。

○ **新規求人数（原数値）は11,262人で、前年同月より9.0%（927人）増加し、20か月ぶりに増加。**

○ **パートを除く一般の新規求人数は6,155人で、前年同月より8.7%（495人）増加し、20か月ぶりの増加。**

パートの新規求人数は5,107人で、前年同月より9.2%（432人）増加し、17か月ぶりの増加。

○ **有効求人数（原数値）は30,740人で、前年同月より7.3%（2,405人）減少し、25か月連続の減少。**

○ **新規求職申込件数（原数値）は6,422件で、前年同月より12.6%（718人）増加、2か月連続の増加。**

○ **有効求職者数（原数値）は26,396人で、前年同月より9.7%（2,338人）増加、10か月連続の増加。**

○ **新規常用求職者6,401人（パートタイムを含む）の態様別状況（前年同月比）**

※ ＋12.7%（2か月連続の増加）

「在職者」は1,938人（＋6.1%）で9か月ぶりの増加、「無業者」は694人（＋36.9%）で3か月連続の増加、「離職者」は3,769人（＋12.7%）で2か月連続の増加。

離職者の内訳をみると「事業主都合離職者」は929人（＋19.1%）で2か月ぶりの増加、「自己都合離職者」は2,552人（＋13.2%）で2か月連続の増加、「定年退職者」は184人（▲12.4%）で7か月連続の減少。

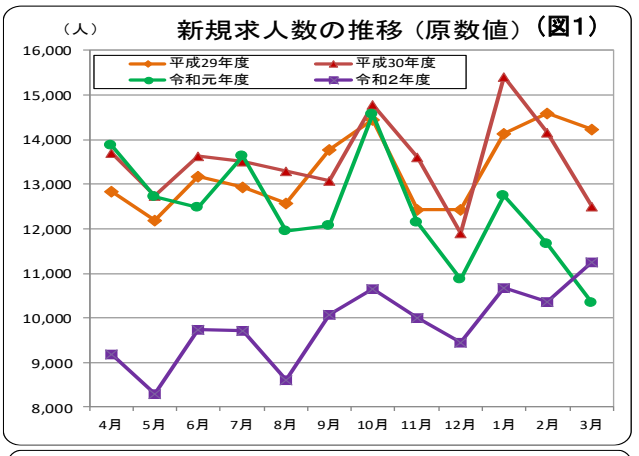

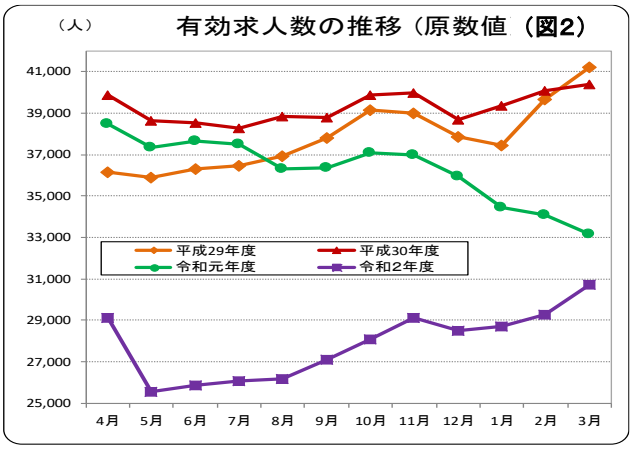

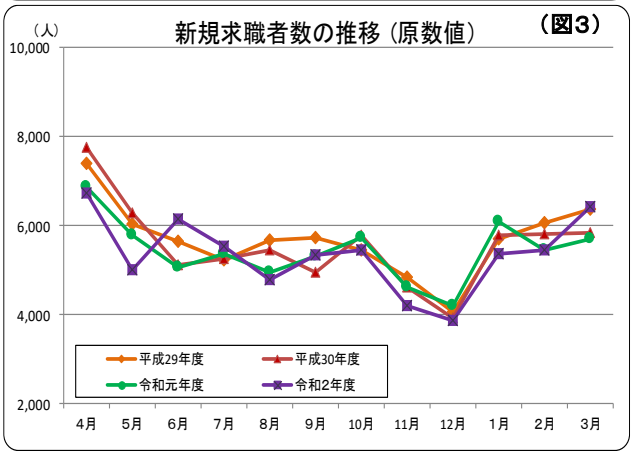

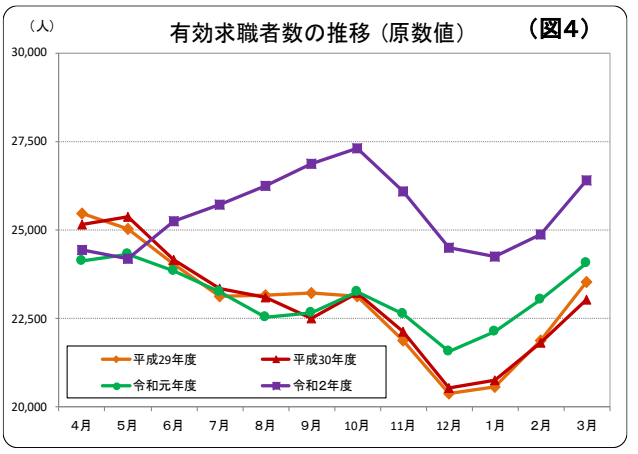

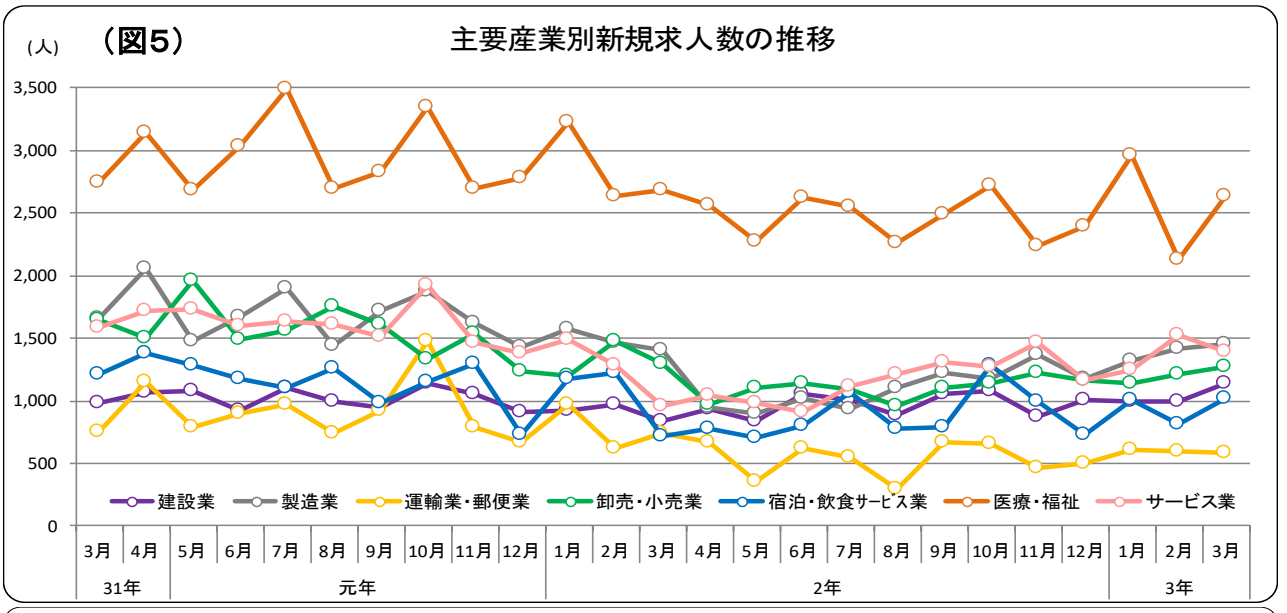
（図5）
主要産業別新規求人数の推移
(人)
3,500
3,000
2,500
2,000
1,500
1,000
500
0
建設業
製造業
運輸業・郵便業
卸売・小売業
宿泊・飲食サービス業
医療・福祉
サービス業
3月 4月 5月 6月 7月 8月 9月 10月 11月 12月 1月 2月 3月 4月 5月 6月 7月 8月 9月 10月 11月 12月 1月 2月 3月
31年
元年
2年
3年

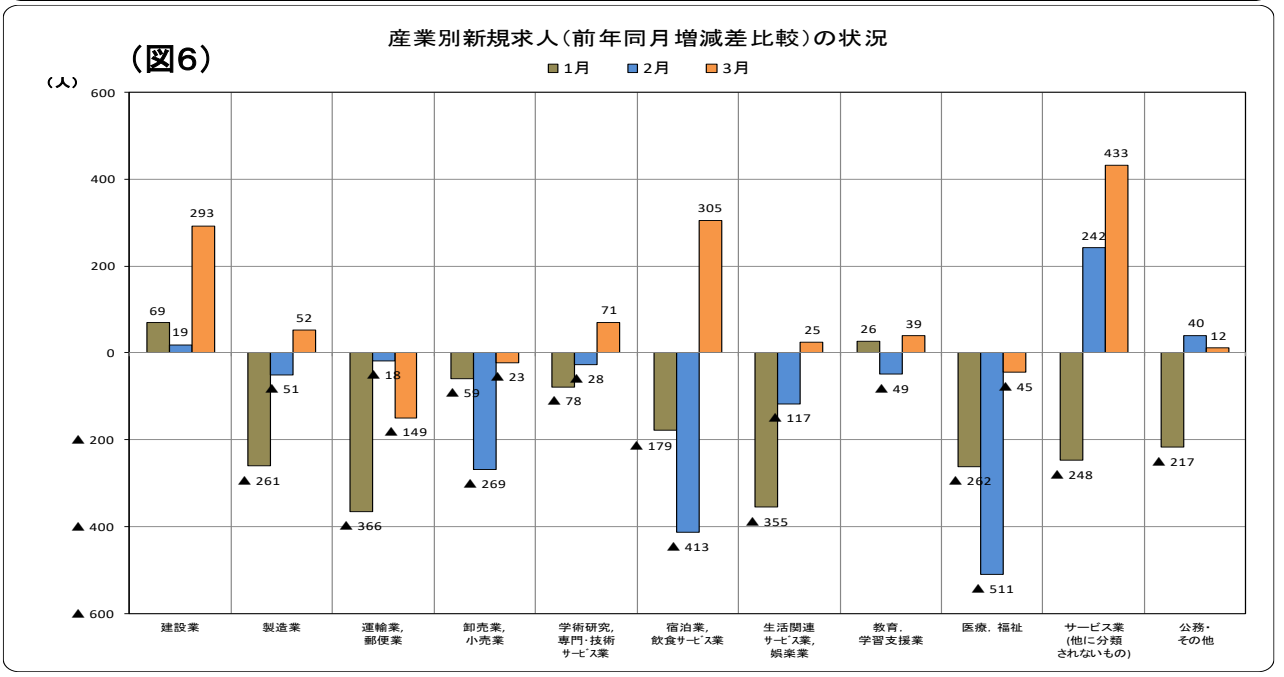
（図6）
産業別新規求人（前年同月増減差比較）の状況
1月
2月
3月
(人)
600
400
200
0
▲200
▲400
▲600
建設業 69 19 293
製造業 ▲261 ▲51 52
運輸業，郵便業 ▲366 ▲18 ▲149
卸売業，小売業 ▲59 ▲269 ▲23
学術研究，専門・技術サービス業 ▲78 ▲28 71
宿泊業，飲食サービス業 ▲179 ▲413 305
生活関連サービス業，娯楽業 ▲355 ▲117 25
教育，学習支援業 26 ▲49 39
医療，福祉 ▲262 ▲511 ▲45
サービス業（他に分類されないもの） ▲248 242 433
公務・その他 ▲217 40 12

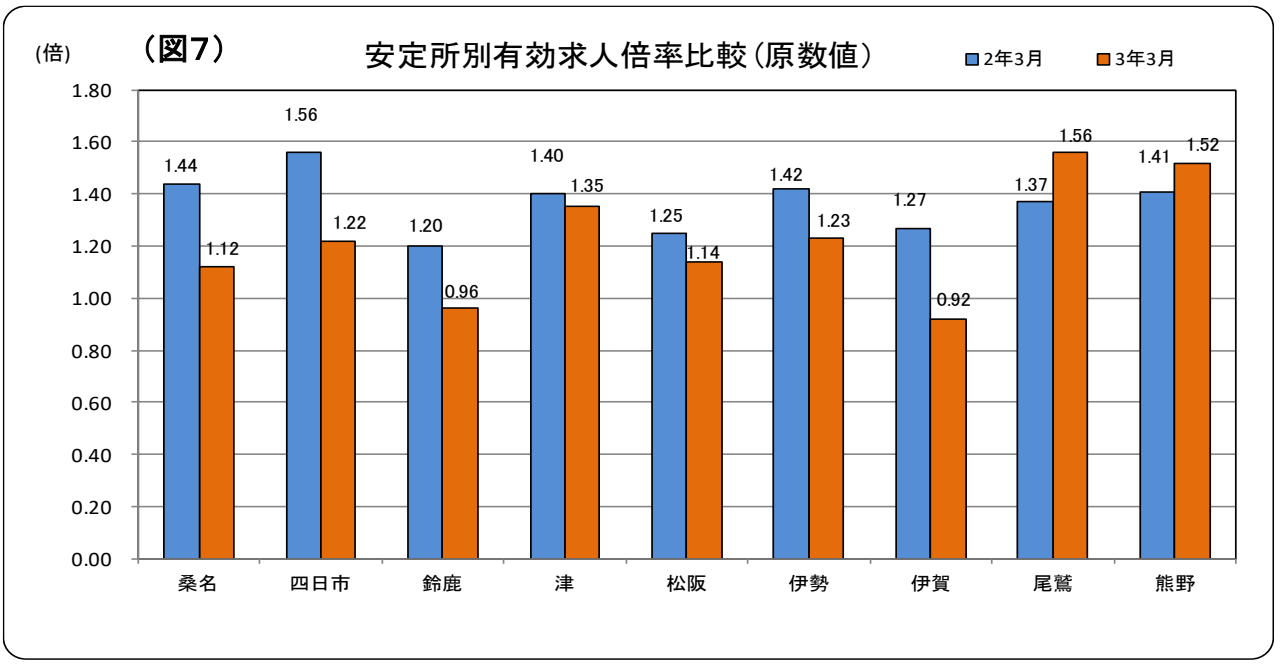
(倍)
（図7）
安定所別有効求人倍率比較（原数値）
2年3月
3年3月
1.80
1.60
1.40
1.20
1.00
0.80
0.60
0.40
0.20
0.00
桑名 1.44 1.12
四日市 1.56 1.22
鈴鹿 1.20 0.96
津 1.40 1.35
松阪 1.25 1.14
伊勢 1.42 1.23
伊賀 1.27 0.92
尾鷲 1.37 1.56
熊野 1.41 1.52

（表1-1）産業別新規求人の状況（パートを含む全数）【令和3年3月内容】

三重労働局計

産業		3年3月	前年同月	対前年同月		前月
				増減率	増減差	
AB	農，林，漁業	98	143	▲ 31.5	▲ 45	78
C	鉱業，採石業，砂利採取業	29	29	0.0	0	64
D	建設業	1,136	843	34.8	293	992
E	製造業	1,452	1,400	3.7	52	1,418
	09 食料品	238	192	24.0	46	233
	10 飲料・たばこ・飼料	8	13	▲ 38.5	▲ 5	15
	11 繊維工業	24	28	▲ 14.3	▲ 4	27
	12 木材・木製品	7	13	▲ 46.2	▲ 6	21
	13 家具・装備品	17	27	▲ 37.0	▲ 10	24
	14 パルプ・紙・紙加工品	13	30	▲ 56.7	▲ 17	13
	15 印刷・同関連業	25	40	▲ 37.5	▲ 15	11
	16 化学工業	56	67	▲ 16.4	▲ 11	48
	17 石油製品・石炭製品	1	2	▲ 50.0	▲ 1	0
	18 プラスチック製品	78	128	▲ 39.1	▲ 50	98
	19 ゴム製品	46	30	53.3	16	38
	21 窯業・土石製品	60	53	13.2	7	64
	22 鉄鋼業	31	34	▲ 8.8	▲ 3	22
	23 非鉄金属	25	31	▲ 19.4	▲ 6	11
	24 金属製品	135	123	9.8	12	140
	25 はん用機械器具	124	90	37.8	34	145
	26 生産用機械器具	73	102	▲ 28.4	▲ 29	105
	27 業務用機械器具	52	27	92.6	25	26
	28 電子部品・デバイス・電子回路	83	61	36.1	22	42
	29 電気機械器具	148	96	54.2	52	72
	30 情報通信機械器具	20	33	▲ 39.4	▲ 13	21
	31 輸送用機械器具	165	149	10.7	16	218
	20,32 その他の製造業	23	31	▲ 25.8	▲ 8	24
F	電気・ガス・熱供給・水道業	8	17	▲ 52.9	▲ 9	25
G	情報通信業	74	47	57.4	27	65
H	運輸業，郵便業	588	737	▲ 20.2	▲ 149	597
I	卸売業，小売業	1,268	1,291	▲ 1.8	▲ 23	1,206
	（50～55 卸売業）	246	204	20.6	42	245
	（56～61 小売業）	1,022	1,087	▲ 6.0	▲ 65	961
J	金融業，保険業	65	77	▲ 15.6	▲ 12	98
K	不動産業，物品賃貸業	112	131	▲ 14.5	▲ 19	92
L	学術研究，専門・技術サービス業	167	96	74.0	71	130
M	宿泊業，飲食サービス業	1,020	715	42.7	305	810
N	生活関連サービス業，娯楽業	403	378	6.6	25	255
O	教育，学習支援業	179	140	27.9	39	157
P	医療，福祉	2,640	2,685	▲ 1.7	▲ 45	2,126
	（83 医療業）	842	805	4.6	37	688
	（85 社会保険・社会福祉・介護事業）	1,794	1,877	▲ 4.4	▲ 83	1,427
Q	複合サービス事業	85	113	▲ 24.8	▲ 28	49
R	サービス業（他に分類されないもの）	1,394	961	45.1	433	1,523
	（91 職業紹介・労働者派遣業）	504	273	84.6	231	533
ST	公務・その他	544	532	2.3	12	689
	合計	11,262	10,335	9.0	927	10,374

(表1-2)産業別新規求人の状況(パートを含む全数)【令和2年度計】

三重労働局計

産業		令和２年度	令和元年度	対前年度	
				増減率	増減差
AB	農，林，漁業	1,154	1,301	▲ 11.3	▲ 147
C	鉱業，採石業，砂利採取業	375	247	51.8	128
D	建設業	11,852	11,964	▲ 0.9	▲ 112
E	製造業	14,028	19,646	▲ 28.6	▲ 5,618
	09 食料品	2,621	3,090	▲ 15.2	▲ 469
	10 飲料・たばこ・飼料	102	130	▲ 21.5	▲ 28
	11 繊維工業	281	388	▲ 27.6	▲ 107
	12 木材・木製品	130	234	▲ 44.4	▲ 104
	13 家具・装備品	258	307	▲ 16.0	▲ 49
	14 パルプ・紙・紙加工品	183	353	▲ 48.2	▲ 170
	15 印刷・同関連業	178	272	▲ 34.6	▲ 94
	16 化学工業	635	932	▲ 31.9	▲ 297
	17 石油製品・石炭製品	39	68	▲ 42.6	▲ 29
	18 プラスチック製品	826	1,387	▲ 40.4	▲ 561
	19 ゴム製品	390	596	▲ 34.6	▲ 206
	21 窯業・土石製品	543	713	▲ 23.8	▲ 170
	22 鉄鋼業	313	431	▲ 27.4	▲ 118
	23 非鉄金属	198	215	▲ 7.9	▲ 17
	24 金属製品	1,232	1,939	▲ 36.5	▲ 707
	25 はん用機械器具	998	1,166	▲ 14.4	▲ 168
	26 生産用機械器具	949	1,389	▲ 31.7	▲ 440
	27 業務用機械器具	365	305	19.7	60
	28 電子部品・デバイス・電子回路	584	962	▲ 39.3	▲ 378
	29 電気機械器具	1,071	1,653	▲ 35.2	▲ 582
	30 情報通信機械器具	96	141	▲ 31.9	▲ 45
	31 輸送用機械器具	1,806	2,581	▲ 30.0	▲ 775
	20,32 その他の製造業	230	394	▲ 41.6	▲ 164
F	電気・ガス・熱供給・水道業	195	208	▲ 6.3	▲ 13
G	情報通信業	836	1,114	▲ 25.0	▲ 278
H	運輸業，郵便業	6,573	10,721	▲ 38.7	▲ 4,148
I	卸売業，小売業	13,494	17,973	▲ 24.9	▲ 4,479
	(50～55 卸売業)	2,511	3,072	▲ 18.3	▲ 561
	(56～61 小売業)	10,983	14,901	▲ 26.3	▲ 3,918
J	金融業，・保険業	980	1,234	▲ 20.6	▲ 254
K	不動産業，物品賃貸業	1,115	1,600	▲ 30.3	▲ 485
L	学術研究，専門・技術サービス業	1,781	2,196	▲ 18.9	▲ 415
M	宿泊業，飲食サービス業	10,765	13,487	▲ 20.2	▲ 2,722
N	生活関連サービス業，娯楽業	3,733	6,248	▲ 40.3	▲ 2,515
O	教育，学習支援業	1,442	1,670	▲ 13.7	▲ 228
P	医療，福祉	29,868	35,263	▲ 15.3	▲ 5,395
	(83 医療業)	9,507	12,241	▲ 22.3	▲ 2,734
	(85 社会保険・社会福祉・介護事業)	20,299	22,983	▲ 11.7	▲ 2,684
Q	複合サービス事業	877	1,167	▲ 24.9	▲ 290
R	サービス業(他に分類されないもの)	14,636	18,310	▲ 20.1	▲ 3,674
	(91 職業紹介・労働者派遣業)	5,107	8,417	▲ 39.3	▲ 3,310
ST	公務・その他	4,338	4,664	▲ 7.0	▲ 326
	合計	118,042	149,013	▲ 20.8	▲ 30,971

（表２）

職業安定業務速報　（令和３年３月）

（三重労働局職業安定課）

項目	新規求人・求職				有効求人・求職				求人倍率					中高年齢者				就職件数		
									新規		有効			新規		有効				
									三重県		三重県		全国	求職者数		求職者数		全数		就職率
	求人数	前年同月比	求職者数	前年同月比	求人数	前年同月比	求職者数	前年同月比							前年同月比		前年同月比		前年同月比	
年月	（人）	（%）	（人）	（%）	（人）	（%）	（人）	（%）	倍	TCI倍	倍	TCI倍	TCI倍	（人）	（%）	（人）	（%）	（件）	（%）	（%）
29 年	13,031	4.1	5,789	▲ 6.3	37,151	4.9	23,282	▲ 6.8	2.25	——	1.60	——	（原数値） 1.50	2,616	▲ 1.1	11,074	▲ 3.3	1,994	▲ 4.1	34.4
30 平	13,602	4.4	5,606	▲ 3.2	39,170	5.4	22,953	▲ 1.4	2.43	——	1.71	——	1.61	2,666	1.9	11,387	2.8	1,881	▲ 5.7	33.6
1 均	13,033	▲ 4.2	5,441	▲ 3.0	37,800	▲ 3.5	22,807	▲ 0.6	2.40	——	1.66	——	1.60	2,717	1.9	11,802	3.6	1,755	▲ 6.7	32.3
2	10,037	▲ 23.0	5,358	▲ 1.5	28,953	▲ 23.4	24,984	9.5	1.87	——	1.16	——	1.18	2,820	3.8	13,587	15.1	1,569	▲ 10.6	29.3
29 年	13,315	6.3	5,682	▲ 6.4	37,843	6.5	22,948	▲ 6.6	2.34	——	1.65	——	（原数値） 1.54	2,587	▲ 2.3	10,956	▲ 3.6	1,943	▲ 6.3	34.2
30 度	13,530	1.6	5,550	▲ 2.3	39,292	3.8	22,921	▲ 0.1	2.44	——	1.71	——	1.62	2,691	4.0	11,531	5.2	1,862	▲ 4.2	33.5
1 平	12,418	▲ 8.2	5,423	▲ 2.3	36,289	▲ 7.6	23,109	0.8	2.29	——	1.57	——	1.55	2,754	2.3	12,132	5.2	1,742	▲ 6.4	32.1
2 均	9,837	▲ 20.8	5,359	▲ 1.2	27,874	▲ 23.2	25,510	10.4	1.84	——	1.09	——	1.10	2,845	3.3	13,985	15.3	1,564	▲ 10.2	29.2
30 1	14,129	5.2	5,691	▲ 8.1	37,447	5.3	20,573	▲ 6.0	2.48	2.36	1.82	1.66	1.60	2,486	▲ 12.0	9,780	▲ 5.4	1,450	▲ 13.0	25.5
2	14,597	11.5	6,061	▲ 6.3	39,678	7.5	21,865	▲ 5.9	2.41	2.42	1.81	1.70	1.59	2,825	▲ 2.2	10,475	▲ 5.0	1,872	▲ 10.3	30.9
3	14,236	9.3	6,363	▲ 5.6	41,248	9.7	23,524	▲ 5.3	2.24	2.43	1.75	1.72	1.59	3,015	1.9	11,318	▲ 2.7	2,552	▲ 6.8	40.1
4	13,692	6.6	7,757	4.9	39,912	10.4	25,159	▲ 1.2	1.77	2.27	1.59	1.70	1.59	4,154	11.2	12,638	2.3	2,154	▲ 4.1	27.8
5	12,745	4.5	6,276	3.8	38,666	7.7	25,368	1.3	2.03	2.47	1.52	1.69	1.59	3,004	13.7	12,811	5.8	2,254	6.4	35.9
6	13,641	3.5	5,127	▲ 9.4	38,530	6.0	24,148	0.5	2.66	2.62	1.60	1.74	1.62	2,377	▲ 5.1	12,223	6.4	1,939	▲ 11.1	37.8
7	13,516	4.5	5,256	0.5	38,289	5.0	23,352	1.0	2.57	2.42	1.64	1.70	1.63	2,487	6.7	11,766	6.6	1,772	▲ 3.6	33.7
8	13,303	5.8	5,462	▲ 3.8	38,870	5.2	23,080	▲ 0.4	2.44	2.44	1.68	1.72	1.64	2,527	3.7	11,563	5.3	1,640	▲ 6.4	30.0
9	13,073	▲ 5.1	4,958	▲ 13.3	38,812	2.6	22,511	▲ 3.1	2.64	2.51	1.72	1.73	1.64	2,320	▲ 8.0	11,267	3.1	1,566	▲ 22.3	31.6
10	14,781	2.3	5,783	6.3	39,874	1.8	23,212	0.4	2.56	2.47	1.72	1.72	1.63	2,749	13.1	11,534	6.1	2,022	2.8	35.0
11	13,606	9.4	4,615	▲ 4.5	40,003	2.5	22,116	1.1	2.95	2.51	1.81	1.71	1.63	2,148	▲ 2.0	11,010	6.5	1,710	▲ 0.9	37.1
12	11,902	▲ 4.2	3,927	▲ 3.6	38,714	2.2	20,525	0.7	3.03	2.39	1.89	1.71	1.62	1,904	▲ 1.1	10,261	4.7	1,643	3.3	41.8
31 1	15,416	9.1	5,787	1.7	39,360	5.1	20,739	0.8	2.66	2.53	1.90	1.74	1.64	2,880	15.8	10,481	7.2	1,478	1.9	25.5
2	14,171	▲ 2.9	5,811	▲ 4.1	40,087	1.0	21,802	▲ 0.3	2.44	2.45	1.84	1.72	1.62	2,897	2.5	11,106	6.0	1,743	▲ 6.9	30.0
3	12,510	▲ 12.1	5,842	▲ 8.2	40,388	▲ 2.1	23,044	▲ 2.0	2.14	2.38	1.75	1.71	1.63	2,844	▲ 5.7	11,712	3.5	2,418	▲ 5.3	41.4
4	13,861	1.2	6,869	▲ 11.4	38,483	▲ 3.6	24,112	▲ 4.2	2.02	2.58	1.60	1.70	1.62	3,776	▲ 9.1	12,647	0.1	1,971	▲ 8.5	28.7
1 5	12,725	▲ 0.2	5,784	▲ 7.8	37,370	▲ 3.4	24,299	▲ 4.2	2.20	2.44	1.54	1.70	1.61	2,852	▲ 5.1	12,853	0.3	1,829	▲ 18.9	31.6
6	12,479	▲ 8.5	5,052	▲ 1.5	37,686	▲ 2.2	23,842	▲ 1.3	2.47	2.40	1.58	1.71	1.61	2,420	1.8	12,597	3.1	1,769	▲ 8.8	35.0
7	13,627	0.8	5,362	2.0	37,518	▲ 2.0	23,240	▲ 0.5	2.54	2.49	1.61	1.69	1.60	2,698	8.5	12,074	2.6	1,866	5.3	34.8
8	11,945	▲ 10.2	4,942	▲ 9.5	36,314	▲ 6.6	22,541	▲ 2.3	2.42	2.37	1.61	1.66	1.60	2,318	▲ 8.3	11,591	0.2	1,512	▲ 7.8	30.6
9	12,059	▲ 7.8	5,305	7.0	36,350	▲ 6.3	22,648	0.6	2.27	2.17	1.60	1.62	1.59	2,540	9.5	11,582	2.8	1,579	0.8	29.8
10	14,578	▲ 1.4	5,728	▲ 1.0	37,069	▲ 7.0	23,240	0.1	2.55	2.32	1.60	1.59	1.58	2,875	4.6	11,924	3.4	1,776	▲ 12.2	31.0
11	12,150	▲ 10.7	4,617	0.0	37,002	▲ 7.5	22,616	2.3	2.63	2.21	1.64	1.56	1.57	2,351	9.5	11,725	6.5	1,552	▲ 9.2	33.6
12	10,869	▲ 8.7	4,192	6.7	35,976	▲ 7.1	21,558	5.0	2.59	2.13	1.67	1.51	1.55	2,156	13.2	11,327	10.4	1,567	▲ 4.6	37.4
2 1	12,735	▲ 17.4	6,081	5.1	34,452	▲ 12.5	22,130	6.7	2.09	1.99	1.56	1.44	1.51	3,205	11.3	11,797	12.6	1,344	▲ 9.1	22.1
2	11,650	▲ 17.8	5,445	▲ 6.3	34,108	▲ 14.9	23,022	5.6	2.14	2.05	1.48	1.38	1.45	2,833	▲ 2.2	12,390	11.6	1,725	▲ 1.0	31.7
3	10,335	▲ 17.4	5,704	▲ 2.4	33,145	▲ 17.9	24,058	4.4	1.81	2.05	1.38	1.33	1.40	3,021	6.2	13,082	11.7	2,409	▲ 0.4	42.2
4	9,196	▲ 33.7	6,721	▲ 2.2	29,153	▲ 24.2	24,425	1.3	1.37	1.80	1.19	1.26	1.30	3,865	2.4	13,557	7.2	1,685	▲ 14.5	25.1
5	8,297	▲ 34.8	5,013	▲ 13.3	25,575	▲ 31.6	24,190	▲ 0.4	1.66	1.86	1.06	1.16	1.18	2,639	▲ 7.5	13,356	3.9	1,294	▲ 29.3	25.8
6	9,733	▲ 22.0	6,141	21.6	25,869	▲ 31.4	25,259	5.9	1.58	1.60	1.02	1.12	1.12	3,145	30.0	13,882	10.2	1,535	▲ 13.2	25.0
7	9,717	▲ 28.7	5,538	3.3	26,100	▲ 30.4	25,718	10.7	1.75	1.64	1.01	1.06	1.09	2,808	4.1	13,842	14.6	1,585	▲ 15.1	28.6
8	8,607	▲ 27.9	4,778	▲ 3.3	26,177	▲ 27.9	26,253	16.5	1.80	1.77	1.00	1.02	1.05	2,456	6.0	14,100	21.6	1,297	▲ 14.2	27.1
9	10,071	▲ 16.5	5,345	0.8	27,116	▲ 25.4	26,856	18.6	1.88	1.86	1.01	1.03	1.04	2,763	8.8	14,496	25.2	1,492	▲ 5.5	27.9
10	10,648	▲ 27.0	5,454	▲ 4.8	28,108	▲ 24.2	27,321	17.6	1.95	1.84	1.03	1.03	1.04	2,910	1.2	14,850	24.5	1,668	▲ 6.1	30.6
11	10,010	▲ 17.6	4,204	▲ 8.9	29,107	▲ 21.3	26,083	15.3	2.38	1.95	1.12	1.05	1.05	2,176	▲ 7.4	14,253	21.6	1,426	▲ 8.1	33.9
12	9,443	▲ 13.1	3,866	▲ 7.8	28,522	▲ 20.7	24,498	13.6	2.44	1.97	1.16	1.06	1.05	2,015	▲ 6.5	13,439	18.6	1,370	▲ 12.6	35.4
3 1	10,684	▲ 16.1	5,377	▲ 11.6	28,721	▲ 16.6	24,254	9.6	1.99	1.90	1.18	1.10	1.10	2,955	▲ 7.8	13,405	13.6	1,256	▲ 6.5	23.4
2	10,374	▲ 11.0	5,449	0.1	29,300	▲ 14.1	24,861	8.0	1.90	1.84	1.18	1.10	1.09	2,891	2.0	13,800	11.4	1,587	▲ 8.0	29.1
3	11,262	9.0	6,422	12.6	30,740	▲ 7.3	26,396	9.7	1.75	2.04	1.16	1.13	1.10	3,514	16.3	14,837	13.4	2,575	6.9	40.1

※求人数、求職者数、就職件数、求人倍率は、学卒を除きパートを含む。TCIは季節調整値を示す。rは数値を補正したもの。
※就職率は、新規求職者数に対する就職件数の割合。

三重県の有効求人倍率の推移（季節調整値）

			1月	2月	3月	4月	5月	6月	7月	8月	9月	10月	11月	12月	年 計	年度計
昭和	38年	1963	0.67	0.62	0.62	0.62	0.82	2.13	0.99	1.13	1.03	1.06	1.08	0.94	1.01	1.05
	39	1964	0.92	0.88	0.96	0.97	0.99	1.16	1.07	0.99	1.13	0.99	1.00	1.20	1.02	1.05
	40	1965	1.04	1.04	1.00	0.90	0.84	0.81	0.86	0.77	0.72	0.75	0.69	0.59	0.84	0.78
	41	1966	0.77	0.81	0.79	0.83	0.78	0.78	0.76	0.82	0.87	0.87	0.87	0.88	0.82	0.86
	42	1967	0.96	0.96	0.94	0.99	1.17	1.11	1.22	1.31	1.29	1.31	1.43	1.44	1.18	1.29
	43	1968	1.52	1.31	1.40	1.52	1.51	1.43	1.45	1.54	1.59	1.57	1.63	1.63	1.52	1.56
	44	1969	1.49	1.56	1.72	1.79	1.83	1.93	1.93	1.84	1.57	1.88	1.65	1.95	1.76	1.91
	45	1970	2.07	2.24	2.27	2.04	2.21	2.28	1.97	2.11	2.37	2.18	2.15	1.98	2.15	2.12
	46	1971	2.10	2.11	1.96	2.16	1.97	2.07	2.28	2.30	2.23	2.22	2.02	2.21	2.16	2.14
	47	1972	1.93	2.03	2.07	1.83	1.85	1.81	1.97	1.97	2.12	2.27	2.26	2.54	2.04	2.25
	48	1973	2.77	2.95	3.03	3.33	3.20	3.47	3.52	3.66	3.49	3.33	3.82	3.89	3.36	3.43
	49	1974	3.36	3.06	3.00	3.03	3.08	3.06	2.50	2.21	1.90	1.59	1.37	1.03	2.30	1.69
	50	1975	1.00	0.76	0.71	0.61	0.57	0.57	0.55	0.59	0.65	0.63	0.57	0.57	0.64	0.61
	51	1976	0.60	0.65	0.70	0.67	0.70	0.67	0.68	0.62	0.63	0.62	0.67	0.73	0.66	0.67
	52	1977	0.73	0.68	0.66	0.64	0.62	0.59	0.58	0.55	0.56	0.59	0.59	0.57	0.61	0.59
	53	1978	0.58	0.60	0.61	0.58	0.57	0.58	0.55	0.62	0.64	0.60	0.61	0.57	0.59	0.58
	54	1979	0.56	0.56	0.58	0.62	0.62	0.66	0.70	0.74	0.71	0.72	0.70	0.75	0.66	0.71
	55	1980	0.74	0.80	0.84	0.87	0.85	0.94	0.83	0.81	0.75	0.83	0.85	0.80	0.82	0.81
	56	1981	0.77	0.73	0.73	0.73	0.69	0.71	0.73	0.76	0.73	0.71	0.69	0.76	0.73	0.72
	57	1982	0.74	0.71	0.68	0.63	0.66	0.64	0.61	0.63	0.64	0.63	0.62	0.62	0.64	0.63
	58	1983	0.64	0.62	0.60	0.62	0.62	0.62	0.64	0.64	0.66	0.68	0.71	0.73	0.64	0.68
	59	1984	0.73	0.77	0.76	0.74	0.75	0.77	0.78	0.79	0.80	0.82	0.84	0.84	0.78	0.82
	60	1985	0.89	0.91	0.95	0.95	0.97	0.96	0.91	0.98	0.96	0.95	0.94	0.95	0.94	0.93
	61	1986	0.90	0.88	0.89	0.87	0.78	0.74	0.73	0.71	0.70	0.72	0.71	0.70	0.78	0.74
	62	1987	0.71	0.74	0.75	0.74	0.77	0.80	0.86	0.89	0.93	0.92	0.96	0.96	0.84	0.91
	63	1988	1.02	1.05	1.05	1.14	1.19	1.28	1.29	1.33	1.39	1.41	1.43	1.47	1.25	1.36
平成	元年	1989	1.50	1.49	1.47	1.59	1.62	1.62	1.60	1.70	1.66	1.70	1.67	1.73	1.61	1.69
	2	1990	1.74	1.84	1.81	1.78	1.76	1.87	1.79	1.73	1.73	1.73	1.77	1.75	1.77	1.76
	3	1991	1.75	1.73	1.77	1.74	1.76	1.72	1.68	1.63	1.57	1.62	1.57	1.53	1.67	1.59
	4	1992	1.48	1.40	1.40	1.36	1.31	1.31	1.26	1.23	1.21	1.16	1.15	1.16	1.28	1.18
	5	1993	1.09	1.02	0.98	0.94	0.91	0.87	0.86	0.84	0.83	0.76	0.74	0.72	0.87	0.80
	6	1994	0.71	0.71	0.71	0.70	0.69	0.71	0.70	0.72	0.72	0.73	0.70	0.67	0.70	0.71
	7	1995	0.71	0.74	0.72	0.73	0.70	0.67	0.67	0.67	0.65	0.63	0.66	0.68	0.69	0.69
	8	1996	0.71	0.73	0.76	0.76	0.76	0.76	0.76	0.77	0.79	0.79	0.82	0.80	0.77	0.79
	9	1997	0.81	0.81	0.81	0.81	0.83	0.85	0.83	0.80	0.77	0.77	0.75	0.74	0.80	0.75
	10	1998	0.68	0.65	0.61	0.57	0.59	0.59	0.59	0.59	0.59	0.58	0.57	0.56	0.60	0.57
	11	1999	0.55	0.54	0.54	0.53	0.52	0.51	0.52	0.52	0.54	0.54	0.55	0.54	0.53	0.54
	12	2000	0.56	0.57	0.60	0.62	0.64	0.64	0.66	0.70	0.71	0.72	0.75	0.75	0.66	0.70
	13	2001	0.75	0.73	0.71	0.69	0.68	0.67	0.66	0.64	0.62	0.59	0.56	0.55	0.65	0.62
	14	2002	0.58	0.60	0.64	0.64	0.63	0.66	0.67	0.67	0.68	0.69	0.70	0.72	0.66	0.69
	15	2003	0.74	0.75	0.76	0.76	0.77	0.78	0.81	0.85	0.88	0.94	0.96	1.03	0.83	0.91
	16	2004	1.08	1.09	1.08	1.10	1.16	1.23	1.17	1.14	1.13	1.23	1.27	1.32	1.16	1.20
	17	2005	1.24	1.26	1.29	1.35	1.37	1.41	1.41	1.42	1.44	1.42	1.42	1.44	1.37	1.42
	18	2006	1.46	1.45	1.45	1.49	1.44	1.44	1.43	1.41	1.39	1.38	1.36	1.36	1.42	1.41
	19	2007	1.35	1.40	1.44	1.44	1.45	1.42	1.42	1.42	1.37	1.36	1.35	1.34	1.40	1.38
	20	2008	1.35	1.33	1.27	1.24	1.25	1.24	1.18	1.11	1.06	1.00	0.95	0.89	1.15	0.91
	21	2009	0.67	0.54	0.44	0.42	0.40	0.39	0.40	0.41	0.42	0.43	0.45	0.47	0.45	0.44
	22	2010	0.48	0.50	0.50	0.52	0.54	0.57	0.59	0.60	0.62	0.63	0.64	0.66	0.57	0.62
	23	2011	0.68	0.71	0.70	0.67	0.64	0.64	0.68	0.72	0.75	0.77	0.79	0.80	0.71	0.75
	24	2012	0.82	0.86	0.88	0.90	0.91	0.92	0.92	0.90	0.89	0.88	0.87	0.87	0.88	0.90
	25	2013	0.89	0.90	0.93	0.95	0.99	1.01	1.05	1.09	1.10	1.13	1.15	1.17	1.03	1.10
	26	2014	1.18	1.19	1.21	1.23	1.23	1.22	1.20	1.18	1.18	1.20	1.23	1.27	1.21	1.24
	27	2015	1.29	1.31	1.29	1.28	1.28	1.29	1.29	1.31	1.31	1.31	1.35	1.35	1.30	1.32
	28	2016	1.36	1.37	1.37	1.38	1.39	1.40	1.44	1.45	1.47	1.46	1.47	1.50	1.42	1.45
	29	2017	1.48	1.49	1.48	1.54	1.60	1.65	1.63	1.63	1.64	1.69	1.68	1.68	1.60	1.65
	30	2018	1.66	1.70	1.72	1.70	1.69	1.74	1.70	1.72	1.73	1.72	1.71	1.71	1.71	1.71
令和	31 元年	2019	1.74	1.72	1.71	1.70	1.70	1.71	1.69	1.66	1.62	1.59	1.56	1.51	1.66	1.57
	2	2020	1.44	1.38	1.33	1.26	1.16	1.12	1.06	1.02	1.03	1.03	1.05	1.06	1.16	1.09
	3	2021	1.10	1.10	1.13											

季節調整値計算（季節調整値替え）は、毎年過去1年分のデーターが揃う年初に行われ、季節調整済系列が改訂される。季節調整法は、センサス局法Ⅱ（X-12-ARIMA）による。

三重県の新規求人倍率の推移（季節調整値）

		1月	2月	3月	4月	5月	6月	7月	8月	9月	10月	11月	12月	年 計	年度計
昭和 38年	1963	0.88	0.85	0.83	0.95	1.41	1.54	1.26	1.59	1.06	1.29	1.17	1.42	1.24	1.29
39	1964	1.04	1.29	1.41	1.49	1.20	1.71	1.32	1.10	1.69	1.36	1.07	1.65	1.37	1.36
40	1965	1.14	1.04	1.15	0.92	0.84	0.69	1.14	0.82	0.72	0.91	0.61	0.68	0.92	0.91
41	1966	1.16	1.07	1.14	1.18	1.07	0.97	1.04	1.01	1.27	1.28	1.46	1.08	1.17	1.25
42	1967	1.44	1.51	1.15	1.45	2.06	1.26	1.61	1.73	1.29	1.13	1.71	1.12	1.48	1.49
43	1968	1.62	1.26	1.62	1.53	1.40	1.49	1.42	1.68	1.53	1.57	2.23	1.59	1.60	1.66
44	1969	1.62	1.82	2.09	1.96	2.44	2.37	2.27	2.17	2.01	2.69	2.27	2.75	2.16	2.40
45	1970	2.71	3.10	2.51	2.18	3.14	2.93	2.08	2.73	3.56	2.48	2.55	3.06	2.69	2.55
46	1971	2.24	2.28	2.17	2.45	1.73	2.81	2.41	2.48	2.20	2.12	1.82	2.11	2.21	2.17
47	1972	1.97	2.47	1.82	2.18	1.75	2.24	2.59	2.29	2.28	3.14	3.24	4.28	2.42	2.74
48	1973	3.49	3.55	3.35	3.81	3.39	4.20	3.85	4.41	3.90	3.89	4.54	3.60	3.76	3.73
49	1974	3.04	3.04	3.03	2.50	2.91	2.12	1.77	1.71	1.77	1.16	1.27	1.02	2.02	1.56
50	1975	1.33	1.01	1.12	1.05	1.10	0.99	1.10	1.13	1.31	1.13	1.02	1.07	1.12	1.14
51	1976	1.27	1.33	1.24	1.30	1.38	1.15	1.39	1.13	1.24	1.05	1.27	1.61	1.25	1.22
52	1977	1.25	1.13	1.14	1.04	1.13	0.95	0.95	0.86	1.01	1.07	1.11	0.93	1.02	0.98
53	1978	0.95	0.97	1.12	0.97	1.03	1.04	1.18	1.36	1.19	1.05	1.11	1.17	1.06	1.10
54	1979	1.11	1.14	1.15	1.37	1.28	1.45	1.46	1.36	1.14	1.39	1.37	1.55	1.29	1.36
55	1980	1.38	1.27	1.52	1.57	1.56	1.61	1.41	1.22	1.38	1.32	1.71	1.31	1.44	1.40
56	1981	1.22	1.46	1.23	1.21	1.01	1.23	1.33	1.31	1.18	1.22	1.19	1.28	1.24	1.18
57	1982	1.04	1.22	0.90	0.96	1.02	1.19	1.01	1.18	1.03	1.08	1.05	1.05	1.07	1.08
58	1983	1.19	1.10	0.96	1.06	1.18	1.14	1.17	1.25	1.24	1.29	1.34	1.34	1.18	1.26
59	1984	1.41	1.24	1.35	1.25	1.38	1.44	1.42	1.43	1.57	1.35	1.57	1.50	1.42	1.48
60	1985	1.60	1.51	1.66	1.47	1.59	1.37	1.36	1.64	1.37	1.46	1.39	1.39	1.48	1.41
61	1986	1.25	1.32	1.37	1.27	1.27	1.14	1.16	1.17	1.24	1.28	1.17	1.26	1.24	1.24
62	1987	1.28	1.37	1.47	1.38	1.39	1.48	1.68	1.54	1.70	1.75	1.83	1.91	1.50	1.67
63	1988	2.01	2.08	1.93	2.21	2.20	2.31	2.35	2.35	2.46	2.50	2.57	2.35	2.22	2.38
平成 元年	1989	2.58	2.64	2.38	2.75	2.73	2.79	2.80	2.84	2.78	2.89	2.90	2.87	2.70	2.83
2	1990	3.05	3.26	2.69	2.97	2.92	3.01	3.04	2.62	3.01	2.78	2.92	3.07	2.91	2.90
3	1991	2.78	2.99	3.14	2.84	2.91	2.84	2.66	2.62	2.56	2.77	2.53	2.45	2.76	2.57
4	1992	2.33	2.35	2.31	2.34	2.07	2.20	2.14	1.86	2.04	2.09	1.92	2.08	2.12	1.95
5	1993	1.84	1.65	1.64	1.60	1.46	1.51	1.49	1.39	1.36	1.16	1.28	1.31	1.46	1.35
6	1994	1.21	1.36	1.23	1.24	1.28	1.29	1.27	1.35	1.28	1.27	1.23	1.17	1.25	1.26
7	1995	1.34	1.36	1.13	1.24	1.28	1.17	1.17	1.20	1.07	1.12	1.31	1.24	1.21	1.22
8	1996	1.21	1.33	1.39	1.30	1.30	1.35	1.37	1.35	1.38	1.41	1.48	1.36	1.35	1.38
9	1997	1.47	1.40	1.44	1.40	1.47	1.51	1.37	1.35	1.29	1.36	1.22	1.22	1.38	1.28
10	1998	1.14	1.13	1.05	0.96	1.15	1.06	1.02	1.06	1.10	1.04	1.02	1.06	1.06	1.04
11	1999	0.99	0.95	1.02	1.01	0.88	0.92	0.96	0.99	1.01	1.02	1.06	0.98	0.98	1.01
12	2000	1.07	1.13	1.11	1.14	1.19	1.19	1.25	1.29	1.25	1.28	1.42	1.34	1.20	1.24
13	2001	1.29	1.27	1.12	1.13	1.28	1.16	1.17	1.13	1.08	0.93	1.04	1.02	1.13	1.09
14	2002	1.02	1.09	1.11	1.08	1.09	1.18	1.13	1.15	1.16	1.15	1.16	1.25	1.13	1.17
15	2003	1.27	1.14	1.29	1.27	1.22	1.27	1.35	1.42	1.42	1.49	1.46	1.54	1.34	1.42
16	2004	1.70	1.59	1.46	1.76	1.80	1.71	1.63	1.54	1.66	2.03	1.83	1.75	1.69	1.76
17	2005	1.86	1.91	1.83	1.90	1.95	2.01	2.00	2.02	2.07	1.83	2.06	2.16	1.96	1.99
18	2006	2.07	2.05	2.10	2.02	1.99	1.97	1.98	1.87	1.97	2.02	1.79	2.07	1.97	1.97
19	2007	2.02	1.97	2.11	1.96	2.07	1.94	2.03	2.02	1.78	2.09	1.95	1.84	1.99	1.95
20	2008	2.02	1.82	1.69	1.81	1.71	1.61	1.54	1.48	1.46	1.34	1.34	1.04	1.57	1.18
21	2009	0.68	0.66	0.64	0.71	0.74	0.77	0.77	0.86	0.75	0.82	0.94	0.85	0.76	0.82
22	2010	0.83	0.89	0.88	0.96	0.94	1.01	0.97	1.01	1.03	1.04	1.02	1.09	0.96	1.03
23	2011	1.15	1.15	1.08	0.99	1.01	1.04	1.16	1.17	1.27	1.25	1.27	1.32	1.13	1.19
24	2012	1.30	1.33	1.35	1.39	1.38	1.41	1.43	1.33	1.32	1.37	1.28	1.34	1.34	1.37
25	2013	1.43	1.37	1.48	1.49	1.58	1.58	1.61	1.77	1.64	1.72	1.81	1.75	1.58	1.67
26	2014	1.72	1.79	1.79	1.80	1.77	1.69	1.71	1.68	1.72	1.78	1.83	1.90	1.77	1.79
27	2015	1.84	1.85	1.84	1.80	1.81	1.91	1.86	1.88	1.86	1.79	2.05	1.86	1.87	1.90
28	2016	1.97	1.95	2.02	2.03	2.02	1.98	2.19	2.00	2.08	2.11	2.04	2.20	2.03	2.07
29	2017	2.10	2.03	2.18	2.22	2.42	2.30	2.27	2.26	2.35	2.47	2.28	2.41	2.25	2.34
30	2018	2.36	2.42	2.43	2.27	2.47	2.62	2.42	2.44	2.51	2.47	2.51	2.39	2.43	2.44
令和 31 元年	2019	2.53	2.45	2.38	2.58	2.44	2.40	2.49	2.37	2.17	2.32	2.21	2.13	2.40	2.29
2	2020	1.99	2.05	2.05	1.80	1.86	1.60	1.64	1.77	1.86	1.84	1.95	1.97	1.87	1.84
3	2021	1.90	1.84	2.04											

季節調整値計算（季節調整値替え）は、毎年過去1年分のデーターが揃う年初に行われ、季節調整済系列が改訂される。季節調整法は、センサス局法Ⅱ（X-12-ARIMA）による。

三重県の正社員有効求人倍率の推移（原数値）

		1月	2月	3月	4月	5月	6月	7月	8月	9月	10月	11月	12月	年 計	年度計
平成 16年	2004											0.73	0.77		
17	2005	0.77	0.80	0.76	0.74	0.74	0.78	0.80	0.85	0.88	0.87	0.90	0.90	0.90	0.84
18	2006	0.91	0.88	0.84	0.77	0.72	0.74	0.77	0.79	0.82	0.81	0.83	0.86	0.81	0.80
19	2007	0.86	0.86	0.83	0.74	0.72	0.71	0.75	0.77	0.79	0.78	0.81	0.82	0.78	0.77
20	2008	0.82	0.81	0.77	0.71	0.68	0.68	0.67	0.66	0.66	0.63	0.60	0.55	0.68	0.54
21	2009	0.42	0.33	0.26	0.21	0.18	0.18	0.20	0.21	0.22	0.24	0.25	0.27	0.24	0.23
22	2010	0.29	0.29	0.27	0.24	0.24	0.26	0.28	0.31	0.33	0.35	0.36	0.38	0.30	0.32
23	2011	0.40	0.41	0.36	0.32	0.30	0.32	0.35	0.39	0.42	0.43	0.46	0.49	0.38	0.41
24	2012	0.51	0.50	0.47	0.45	0.44	0.46	0.48	0.49	0.50	0.50	0.49	0.51	0.48	0.49
25	2013	0.52	0.51	0.49	0.46	0.47	0.49	0.52	0.55	0.58	0.61	0.63	0.66	0.54	0.57
26	2014	0.67	0.66	0.64	0.60	0.60	0.62	0.65	0.66	0.66	0.68	0.72	0.76	0.66	0.68
27	2015	0.77	0.77	0.73	0.69	0.67	0.69	0.70	0.72	0.74	0.75	0.80	0.84	0.74	0.75
28	2016	0.85	0.82	0.78	0.74	0.74	0.76	0.83	0.84	0.88	0.89	0.93	0.99	0.83	0.87
29	2017	0.98	0.96	0.92	0.91	0.94	0.99	1.03	1.04	1.04	1.09	1.13	1.17	1.01	1.06
30	2018	1.16	1.15	1.11	1.04	1.03	1.08	1.12	1.14	1.18	1.20	1.25	1.27	1.14	1.16
平成 31 令和 元年	2019	1.27	1.22	1.17	1.13	1.11	1.14	1.14	1.15	1.15	1.14	1.16	1.16	1.16	1.12
2	2020	1.11	1.06	1.01	0.91	0.82	0.79	0.77	0.74	0.76	0.78	0.83	0.87	0.86	0.82
3	2021	0.89	0.88	0.86											

正社員有効求人倍率については、季節調整を行っていない

三重県の就業地別求人倍率の推移（季節調整値）

有効求人倍率

		1月	2月	3月	4月	5月	6月	7月	8月	9月	10月	11月	12月	年 計	年度計
平成 17年	2005		1.44	1.48	1.57	1.58	1.58	1.58	1.59	1.61	1.60	1.63	1.67		1.62
18	2006	1.69	1.69	1.68	1.72	1.70	1.70	1.68	1.65	1.64	1.65	1.64	1.63	1.68	1.67
19	2007	1.62	1.65	1.71	1.74	1.72	1.70	1.68	1.68	1.62	1.61	1.58	1.55	1.66	1.63
20	2008	1.57	1.54	1.50	1.49	1.47	1.43	1.37	1.29	1.23	1.16	1.09	0.99	1.33	1.05
21	2009	0.75	0.61	0.50	0.47	0.45	0.44	0.45	0.47	0.47	0.48	0.50	0.51	0.50	0.49
22	2010	0.53	0.54	0.55	0.57	0.59	0.63	0.64	0.65	0.67	0.69	0.70	0.73	0.62	0.68
23	2011	0.75	0.78	0.77	0.74	0.71	0.72	0.76	0.81	0.84	0.86	0.88	0.89	0.79	0.84
24	2012	0.91	0.95	0.98	1.00	1.01	1.01	1.01	0.99	0.97	0.97	0.95	0.97	0.98	0.99
25	2013	0.98	0.99	1.03	1.06	1.12	1.14	1.17	1.22	1.25	1.26	1.30	1.32	1.15	1.23
26	2014	1.35	1.34	1.36	1.38	1.40	1.41	1.38	1.33	1.35	1.39	1.42	1.45	1.38	1.41
27	2015	1.45	1.47	1.46	1.45	1.44	1.48	1.48	1.50	1.49	1.49	1.54	1.54	1.48	1.50
28	2016	1.56	1.56	1.57	1.59	1.60	1.61	1.64	1.64	1.66	1.65	1.65	1.70	1.62	1.65
29	2017	1.70	1.71	1.71	1.77	1.82	1.90	1.89	1.88	1.91	1.94	1.91	1.93	1.83	1.89
30	2018	1.93	1.94	1.95	1.93	1.95	2.02	1.97	1.98	1.99	1.96	1.93	1.97	1.96	1.97
令和 元年	2019	2.03	1.99	1.96	1.95	1.94	1.96	1.94	1.91	1.86	1.86	1.80	1.75	1.91	1.81
2	2020	1.68	1.59	1.53	1.46	1.35	1.29	1.21	1.16	1.15	1.15	1.16	1.17	1.32	1.23
3	2021	1.23	1.22	1.25											

新規求人倍率

		1月	2月	3月	4月	5月	6月	7月	8月	9月	10月	11月	12月	年 計	年度計
平成 17年	2005		2.13	2.13	2.22	2.20	2.30	2.24	2.17	2.32	2.14	2.34	2.45		2.28
18	2006	2.42	2.37	2.34	2.38	2.45	2.31	2.29	2.23	2.26	2.38	2.24	2.36	2.32	2.34
19	2007	2.38	2.39	2.52	2.43	2.42	2.33	2.37	2.34	2.11	2.37	2.32	2.06	2.35	2.29
20	2008	2.41	2.16	1.98	2.08	2.00	1.88	1.77	1.73	1.68	1.51	1.51	1.07	1.82	1.35
21	2009	0.82	0.74	0.71	0.80	0.84	0.85	0.87	0.95	0.83	0.89	1.02	0.91	0.85	0.90
22	2010	0.93	0.98	0.96	1.03	1.04	1.08	1.05	1.08	1.11	1.12	1.12	1.21	1.05	1.13
23	2011	1.28	1.24	1.19	1.10	1.08	1.16	1.26	1.31	1.40	1.37	1.42	1.43	1.25	1.32
24	2012	1.43	1.51	1.51	1.54	1.54	1.51	1.57	1.47	1.43	1.51	1.44	1.49	1.49	1.51
25	2013	1.57	1.54	1.68	1.69	1.75	1.79	1.82	1.97	1.89	1.93	2.06	1.96	1.79	1.90
26	2014	2.00	2.02	2.01	2.01	2.02	1.96	1.93	1.89	2.01	2.07	2.10	2.14	2.02	2.04
27	2015	2.07	2.14	2.06	2.07	2.06	2.18	2.15	2.17	2.11	2.05	2.33	2.12	2.13	2.17
28	2016	2.26	2.24	2.30	2.34	2.31	2.24	2.49	2.31	2.36	2.41	2.31	2.50	2.32	2.36
29	2017	2.39	2.39	2.49	2.54	2.73	2.64	2.67	2.60	2.73	2.80	2.57	2.75	2.59	2.69
30	2018	2.73	2.74	2.78	2.58	2.89	3.02	2.76	2.82	2.92	2.75	2.82	2.81	2.78	2.81
令和 元年	2019	2.89	2.86	2.79	2.94	2.81	2.78	2.80	2.74	2.56	2.69	2.54	2.42	2.75	2.63
2	2020	2.31	2.37	2.40	2.12	2.13	1.81	1.87	1.99	2.05	2.04	2.16	2.09	2.12	2.06
3	2021	2.12	2.11	2.20											

季節調整値計算（季節調整値替え）は、毎年過去1年分のデーターが揃う年初に行われ、季節調整済系列が改訂される。季節調整法は、センサス局法Ⅱ（X-12-ARIMA）による。

【参考】用語の説明

職業紹介関係

一般関係

① 就業形態、雇用期間及び雇用形態関係

○一般	常用及び臨時・季節を合わせたものをいう。
○常用	雇用契約において雇用期間の定めがないもの、又は4か月以上の雇用期間が定められているもの（季節労働を除く。）をいう。
○臨時・季節	臨時とは、雇用契約において１か月以上4か月未満の雇用期間が定められているものをいい、季節とは、季節的な労働需要に対し、又は季節的な余暇を利用して一定の期間（4か月未満、4か月以上の別を問わない）を定めて就労するものをいう。
○パートタイム	1週間の所定労働時間が同一の事業所に雇用されている通常の労働者の1週間の所定労働時間に比し短い者をいう。
・一般のパートタイム	常用的パートタイム及び臨時的パートタイムを合わせたものをいう。
・常用的パートタイム	パートタイムのうち、雇用契約において雇用期間の定めがないか、又は4か月以上の雇用期間が定められているものをいう。
・臨時的パートタイム	パートタイムのうち、雇用契約において1か月以上4か月未満の雇用期間が定められているか、又は季節的に一定の期間を定めて就労するもの。
○正社員	パートタイムを除く常用のうち、勤め先で正社員・正職員などと呼称される正規労働者をいう。

② 求職・就職関係

○前月から繰り越された有効求職者数	前月末日現在において、求職票の有効期限が翌月以上にまたがっている就職未決定の求職者の数をいう。
○新規求職申込件数	期間中に新たに受け付けた求職申込みの件数をいう。
○月間有効求職者数	「前月から繰り越された有効求職者数」と当月の「新規求職申込件数」の合計数をいう。
○中高年齢者	45歳以上の者をいう。
○就職件数	自安定所の有効求職者が、自安定所の紹介により就職したことを確認した件数をいう。
○雇用保険受給者	雇用保険受給資格決定後、基本手当の支給（各種延長給付を含む）を終了するまでの者をいう。

③ 求人・充足関係

○前月から繰り越された有効求人数	前月末日現在において、有効期限が翌月以降にまたがっている求人票の未充足の求人数をいう。
○新規求人数	期間中に新たに受け付けた求人数（採用予定人員）をいう。
○月間有効求人数	「前月から繰り越された有効求人数」と当月の「新規求人数」の合計数をいう。
○充足数	自安定所の有効求人が、安定所（他安定所も含む）の紹介により求職者と結びついた件数をいう。

雇用保険関係

○受給資格決定件数　受け付けた離職票に基づき安定所が求職者給付を受ける資格があると決定した件数をいう。

○基本手当　求職者給付のうち最も基本的なもので、一般被保険者が失業し、法第13条の受給要件を満たしているときに支給される。

○受給者実人員　基本手当の給付を実際に受けた受給資格者の実数をいう。

諸比率の算出方法

○求人倍率 $= \dfrac{\text{月間有効（新規）求人数}}{\text{月間有効（新規）求職者数}}$

○就職率 $= \dfrac{\text{就職件数}}{\text{月間有効（新規）求職者数}} \times 100$

○充足率 $= \dfrac{\text{充足数}}{\text{月間有効（新規）求人数}} \times 100$

○雇用保険受給者の就職率 $= \dfrac{\text{雇用保険受給者の就職件数}}{\text{雇用保険受給者実人員}} \times 100$

○中高年齢者の就職率 $= \dfrac{\text{中高年齢者就職件数}}{\text{中高年齢月間有効求職者数}} \times 100$

季節調整値

雇用や労働時間などが前月と比べて増えたか減ったかをみるとき、それが例年のパターンなのか経済実態を反映した傾向なのかを見分ける必要がある。

例えば、製造業の所定外労働時間は、休みが多い1月や5月に少なく、秋口から年末にかけて多いというパターンが例年みられる。

季節調整値とは、このような例年のパターンを取除いて、本当の傾向を見やすくした指標のことである。

その他

（1）使用している略符号は以下のとおりです。

「 — 」 …… 該当数字なし

「 ▲ 」 …… 減少

（2）四捨五入をした平均値等による統計表は、必ずしも合計数と「計」欄の数とは一致しない。