

# 求人・求職バランスシート(平成28年9月分)

京都労働局

## ◎常用

(単位:人倍)

|                   | 求人募集数         | 求職者数          | 求人倍率        |
|-------------------|---------------|---------------|-------------|
| <b>職業計</b>        | <b>29,627</b> | <b>27,020</b> | <b>1.10</b> |
| <b>管理的職業</b>      | <b>281</b>    | <b>106</b>    | <b>2.65</b> |
| <b>専門的・技術的職業</b>  | <b>6,521</b>  | <b>3,729</b>  | <b>1.75</b> |
| 開発技術者             | 594           | 182           | 3.26        |
| 製造技術者             | 173           | 362           | 0.48        |
| 建築・土木技術者等         | 982           | 206           | 4.77        |
| 情報処理・通信技術者        | 719           | 336           | 2.14        |
| その他の技術者           | 18            | 29            | 0.62        |
| 医師、薬剤師等           | 112           | 28            | 4.00        |
| 保健師、助産師等          | 1,212         | 413           | 2.93        |
| 医療技術者             | 567           | 157           | 3.61        |
| その他の保健医療          | 447           | 252           | 1.77        |
| 社会福祉の専門的職業        | 1,121         | 515           | 2.18        |
| 美術家、デザイナー等        | 209           | 523           | 0.40        |
| その他の専門的職業         | 367           | 726           | 0.51        |
| <b>事務的職業</b>      | <b>2,747</b>  | <b>8,141</b>  | <b>0.34</b> |
| 一般事務員             | 1,800         | 6,770         | 0.27        |
| 会計事務員             | 278           | 533           | 0.52        |
| 生産関連事務員           | 217           | 217           | 1.00        |
| 営業・販売関連事務員        | 339           | 541           | 0.63        |
| 外勤事務員             | 7             | 1             | 7.00        |
| 運輸・郵便事務           | 98            | 28            | 3.50        |
| 事務用機器操作の職業        | 8             | 51            | 0.16        |
| <b>販売の職業</b>      | <b>4,469</b>  | <b>2,722</b>  | <b>1.64</b> |
| 商品販売の職業           | 2,415         | 1,194         | 2.02        |
| 販売類似の職業           | 122           | 41            | 2.98        |
| 営業の職業             | 1,932         | 1,487         | 1.30        |
| <b>サービスの職業</b>    | <b>5,795</b>  | <b>2,597</b>  | <b>2.23</b> |
| 家庭生活支援サービス        | 1             | 8             | 0.13        |
| 介護サービスの職業         | 1,912         | 868           | 2.20        |
| 保健医療サービス          | 385           | 145           | 2.66        |
| 生活衛生サービス          | 698           | 228           | 3.06        |
| 飲食物調理の職業          | 1,546         | 614           | 2.52        |
| 接客・給仕の職業          | 1,034         | 435           | 2.38        |
| 居住施設・ビルの管理        | 56            | 144           | 0.39        |
| その他のサービス          | 163           | 155           | 1.05        |
| <b>保安の職業</b>      | <b>868</b>    | <b>146</b>    | <b>5.95</b> |
| <b>農林漁業の職業</b>    | <b>153</b>    | <b>145</b>    | <b>1.06</b> |
| <b>生産工程の職業</b>    | <b>3,081</b>  | <b>2,688</b>  | <b>1.15</b> |
| 生産設備(金属)          | 18            | 50            | 0.36        |
| 生産設備(金属除く)        | 47            | 49            | 0.96        |
| 生産設備(機械)          | 26            | 60            | 0.43        |
| 金属材料製造等           | 707           | 365           | 1.94        |
| 製品製造・加工処理         | 1,016         | 929           | 1.09        |
| 機械組立の職業           | 417           | 456           | 0.91        |
| 機械整備・修理の職業        | 473           | 185           | 2.56        |
| 製品検査(金属)          | 46            | 32            | 1.44        |
| 製品検査(金属除く)        | 65            | 41            | 1.59        |
| 機械検査の職業           | 26            | 22            | 1.18        |
| 生産関連・生産類似         | 240           | 499           | 0.48        |
| <b>輸送・機械運転の職業</b> | <b>2,556</b>  | <b>920</b>    | <b>2.78</b> |
| 鉄道運転の職業           | 1             | 2             | 0.50        |
| 自動車運転の職業          | 2,253         | 636           | 3.54        |
| 船舶・航空機運転          | 4             | 1             | 4.00        |
| その他の輸送の職業         | 50            | 88            | 0.57        |
| 定置・建設機械運転         | 248           | 193           | 1.28        |
| <b>建設・探掘の職業</b>   | <b>1,900</b>  | <b>396</b>    | <b>4.80</b> |
| 建設躯体工事の職業         | 360           | 36            | 10.00       |
| 建設の職業             | 572           | 119           | 4.81        |
| 電気工事の職業           | 419           | 114           | 3.68        |
| 土木の職業             | 536           | 126           | 4.25        |
| 探掘の職業             | 13            | 1             | 13.00       |
| <b>運搬・清掃等の職業</b>  | <b>1,256</b>  | <b>2,457</b>  | <b>0.51</b> |
| 運搬の職業             | 614           | 698           | 0.88        |
| 清掃の職業             | 304           | 437           | 0.70        |
| 包装の職業             | 40            | 39            | 1.03        |
| その他の運搬等の職業        | 298           | 1,283         | 0.23        |
| <b>分類不能の職業</b>    | <b>2,973</b>  | <b>-</b>      | <b>-</b>    |
| <b>(IT関連の職業計)</b> | <b>1,439</b>  | <b>934</b>    | <b>1.54</b> |
| (IT技術関連)          | 1,015         | 462           | 2.20        |
| (IT操作関連)          | 220           | 412           | 0.53        |
| (IT製造関連)          | 204           | 60            | 3.40        |
| <b>(福祉関連の職業計)</b> | <b>4,228</b>  | <b>1,649</b>  | <b>2.56</b> |
| (介護関連)            | 2,645         | 1,127         | 2.35        |
| (その他の福祉)          | 1,583         | 522           | 3.03        |

## ◎常用的パート

(単位:人倍)

|                   | 求人募集数         | 求職者数          | 求人倍率        |
|-------------------|---------------|---------------|-------------|
| <b>職業計</b>        | <b>21,546</b> | <b>15,910</b> | <b>1.35</b> |
| <b>管理的職業</b>      | <b>4</b>      | <b>12</b>     | <b>0.33</b> |
| <b>専門的・技術的職業</b>  | <b>2,947</b>  | <b>1,740</b>  | <b>1.69</b> |
| 開発技術者             | 9             | 22            | 0.41        |
| 製造技術者             | 10            | 75            | 0.13        |
| 建築・土木技術者等         | 33            | 37            | 0.89        |
| 情報処理・通信技術者        | 22            | 30            | 0.73        |
| その他の技術者           | 8             | 3             | 2.67        |
| 医師、薬剤師等           | 116           | 53            | 2.19        |
| 保健師、助産師等          | 955           | 461           | 2.07        |
| 医療技術者             | 311           | 85            | 3.66        |
| その他の保健医療          | 155           | 117           | 1.32        |
| 社会福祉の専門的職業        | 829           | 455           | 1.82        |
| 美術家、デザイナー等        | 147           | 118           | 1.25        |
| その他の専門的職業         | 352           | 284           | 1.24        |
| <b>事務的職業</b>      | <b>2,417</b>  | <b>4,075</b>  | <b>0.59</b> |
| 一般事務員             | 1,725         | 3,714         | 0.46        |
| 会計事務員             | 136           | 124           | 1.10        |
| 生産関連事務員           | 260           | 64            | 4.06        |
| 営業・販売関連事務員        | 167           | 130           | 1.28        |
| 外勤事務員             | -             | -             | -           |
| 運輸・郵便事務           | 54            | 7             | 7.71        |
| 事務用機器操作の職業        | 75            | 36            | 2.08        |
| <b>販売の職業</b>      | <b>2,043</b>  | <b>1,163</b>  | <b>1.76</b> |
| 商品販売の職業           | 1,940         | 1,048         | 1.85        |
| 販売類似の職業           | 12            | 14            | 0.86        |
| 営業の職業             | 91            | 101           | 0.90        |
| <b>サービスの職業</b>    | <b>7,642</b>  | <b>2,099</b>  | <b>3.64</b> |
| 家庭生活支援サービス        | 43            | 12            | 3.58        |
| 介護サービスの職業         | 2,006         | 564           | 3.56        |
| 保健医療サービス          | 333           | 112           | 2.97        |
| 生活衛生サービス          | 534           | 148           | 3.61        |
| 飲食物調理の職業          | 2,140         | 580           | 3.69        |
| 接客・給仕の職業          | 2,163         | 415           | 5.21        |
| 居住施設・ビルの管理        | 93            | 107           | 0.87        |
| その他のサービス          | 330           | 161           | 2.05        |
| <b>保安の職業</b>      | <b>529</b>    | <b>76</b>     | <b>6.96</b> |
| <b>農林漁業の職業</b>    | <b>89</b>     | <b>48</b>     | <b>1.85</b> |
| <b>生産工程の職業</b>    | <b>1,628</b>  | <b>870</b>    | <b>1.87</b> |
| 生産設備(金属)          | 2             | 1             | 2.00        |
| 生産設備(金属除く)        | 83            | 7             | 11.86       |
| 生産設備(機械)          | 1             | 6             | 0.17        |
| 金属材料製造等           | 78            | 36            | 2.17        |
| 製品製造・加工処理         | 949           | 416           | 2.28        |
| 機械組立の職業           | 255           | 129           | 1.98        |
| 機械整備・修理の職業        | 57            | 21            | 2.71        |
| 製品検査(金属)          | 40            | 20            | 2.00        |
| 製品検査(金属除く)        | 96            | 41            | 2.34        |
| 機械検査の職業           | 24            | 22            | 1.09        |
| 生産関連・生産類似         | 43            | 171           | 0.25        |
| <b>輸送・機械運転の職業</b> | <b>513</b>    | <b>186</b>    | <b>2.76</b> |
| 鉄道運転の職業           | -             | -             | -           |
| 自動車運転の職業          | 473           | 144           | 3.28        |
| 船舶・航空機運転          | -             | 2             | -           |
| その他の輸送の職業         | 22            | 15            | 1.47        |
| 定置・建設機械運転         | 18            | 25            | 0.72        |
| <b>建設・探掘の職業</b>   | <b>60</b>     | <b>35</b>     | <b>1.71</b> |
| 建設躯体工事の職業         | 6             | 7             | 0.86        |
| 建設の職業             | 20            | 7             | 2.86        |
| 電気工事の職業           | 8             | 7             | 1.14        |
| 土木の職業             | 26            | 13            | 2.00        |
| 探掘の職業             | -             | 1             | -           |
| <b>運搬・清掃等の職業</b>  | <b>3,674</b>  | <b>3,358</b>  | <b>1.09</b> |
| 運搬の職業             | 662           | 245           | 2.70        |
| 清掃の職業             | 1,802         | 747           | 2.41        |
| 包装の職業             | 226           | 92            | 2.46        |
| その他の運搬等の職業        | 984           | 2,274         | 0.43        |
| <b>分類不能の職業</b>    | <b>2,248</b>  | <b>-</b>      | <b>-</b>    |
| <b>(IT関連の職業計)</b> | <b>281</b>    | <b>185</b>    | <b>1.52</b> |
| (IT技術関連)          | 31            | 53            | 0.58        |
| (IT操作関連)          | 164           | 105           | 1.56        |
| (IT製造関連)          | 86            | 27            | 3.19        |
| <b>(福祉関連の職業計)</b> | <b>3,560</b>  | <b>1,201</b>  | <b>2.96</b> |
| (介護関連)            | 2,483         | 692           | 3.59        |
| (その他の福祉)          | 1,077         | 509           | 2.12        |

※ 資料出所:職業安定業務統計

※ 職種は平成24年3月改定「厚生労働省編職業分類表」に基づくもの。

※ 有効求人倍率は原数値

※ この数値は、京都労働局管内の公共職業安定所の合計数です。

※ 求人募集数・求職者数・求人倍率は正式にはそれぞれ有効求人数・有効求職者数・有効求人倍率といえます。

※ 常用とは、雇用契約において雇用期間の定めがないか又は4ヶ月以上の雇用期間が定められているもの(季節労働者を除く)をいいます。

※ 常用的パートとは、パートタイムの内雇用期間の定めがないか又は4ヶ月以上の雇用期間によって就労するものをいいます。

※ 「IT関連の職業」及び「福祉関連の職業」についてはそれぞれの職業から抽出した内数

「IT技術関連」とは……電気・電子・電気通信設計技術者、同機器生産技術者、システムコンサルタント、システム設計技術者、ソフトウェア開発技術者、プログラマーなど

「IT操作関連」とは……グラフィックデザイナー、ウェブデザイナー、データ入力係員、製図工など

「IT製造関連」とは……電気通信機械器具組立工、半導体製品製造工、被覆電線製造工、電気通信機械器具修理工、通信線架線・敷設作業員、電気通信設備作業員など

「介護関連」とは……福祉施設指導専門員、介護支援専門員、医療ソーシャルワーカー、家政婦(夫)、家事手伝い、施設介護員、訪問介護員など

「その他の福祉」とは……保健師、助産師、看護師、理学療法士、作業療法士、視能訓練士、言語聴覚士、福祉相談・指導専門員など

# 求人・求職バランスシート

平成28年9月

京都労働局

## 常用

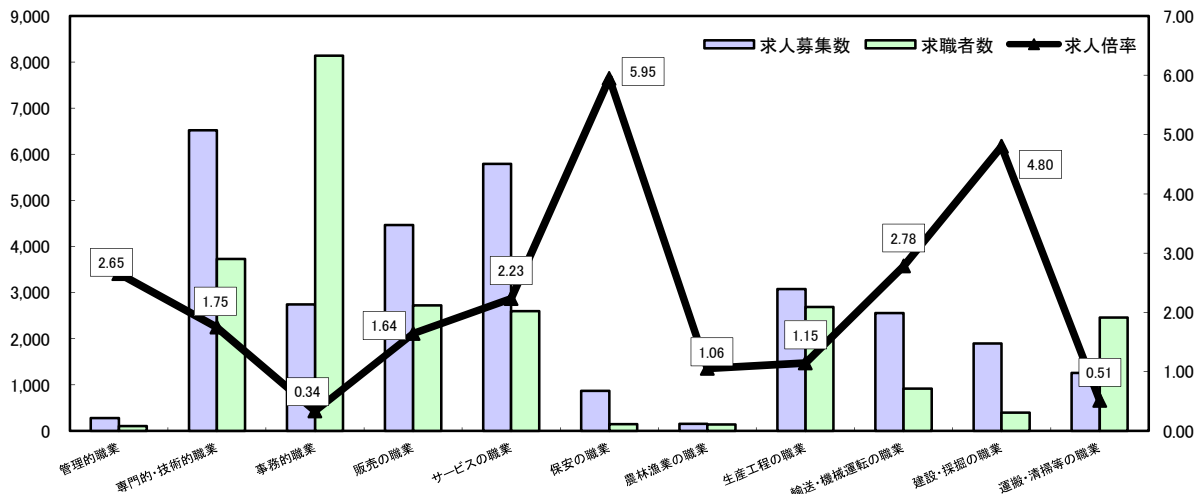

\*求人募集数・求職者数は左目盛(人)、求人倍率は右目盛(倍)

|       | 管理的職業 | 専門的・技術的職業 | 事務的職業 | 販売の職業 | サービスの職業 | 保安の職業 | 農林漁業の職業 | 生産工程の職業 | 輸送・機械運転の職業 | 建設・探掘の職業 | 運搬・清掃等の職業 | 職業の合計  |
|-------|-------|-----------|-------|-------|---------|-------|---------|---------|------------|----------|-----------|--------|
| 求人募集数 | 281   | 6,521     | 2,747 | 4,469 | 5,795   | 868   | 153     | 3,081   | 2,556      | 1,900    | 1,256     | 29,627 |
| 求職者数  | 106   | 3,729     | 8,141 | 2,722 | 2,597   | 146   | 145     | 2,688   | 920        | 396      | 2,457     | 27,020 |
| 求人倍率  | 2.65  | 1.75      | 0.34  | 1.64  | 2.23    | 5.95  | 1.06    | 1.15    | 2.78       | 4.80     | 0.51      | 1.10   |

## 常用的パート

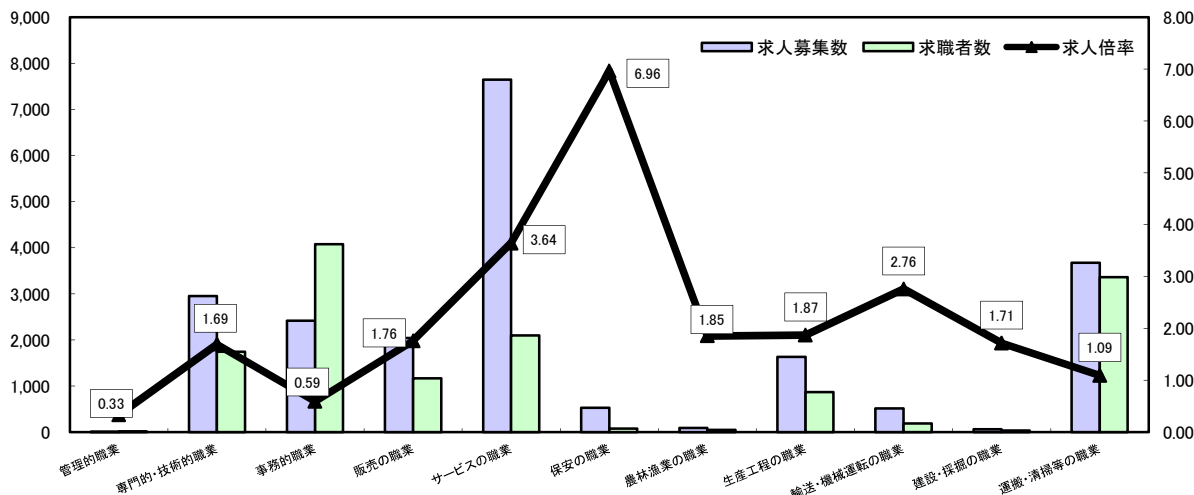

\*求人募集数・求職者数は左目盛(人)、求人倍率は右目盛(倍)

|       | 管理的職業 | 専門的・技術的職業 | 事務的職業 | 販売の職業 | サービスの職業 | 保安の職業 | 農林漁業の職業 | 生産工程の職業 | 輸送・機械運転の職業 | 建設・探掘の職業 | 運搬・清掃等の職業 | 職業の合計  |
|-------|-------|-----------|-------|-------|---------|-------|---------|---------|------------|----------|-----------|--------|
| 求人募集数 | 4     | 2,947     | 2,417 | 2,043 | 7,642   | 529   | 89      | 1,628   | 513        | 60       | 3,674     | 21,546 |
| 求職者数  | 12    | 1,740     | 4,075 | 1,163 | 2,099   | 76    | 48      | 870     | 186        | 35       | 3,358     | 15,910 |
| 求人倍率  | 0.33  | 1.69      | 0.59  | 1.76  | 3.64    | 6.96  | 1.85    | 1.87    | 2.76       | 1.71     | 1.09      | 1.35   |

- (注) 1 求人募集数・求職者数・求人倍率は正式にはそれぞれ有効求人数・有効求職者数・有効求人倍率といいます。  
 2 求人倍率は、求職者1人あたりの求人募集数を意味しています。  
 3 [職業の合計]欄には、[職業分類不能]を含みます。  
 4 常用とは、雇用契約において雇用期間の定めがないか又は4ヶ月以上の雇用期間が定められているもの(季節労働者を除く)をいいます。  
 5 常用的パートとは、パートタイムのうち雇用期間の定めがないか又は4ヶ月以上の雇用期間によって就労するものをいいます。

# 求人・求職バランスシート(平成28年9月分)

ハローワーク南部5所計

## ◎常用

(単位:人倍)

| 職業計               | 求人募集数         | 求職者数          | 求人倍率        |
|-------------------|---------------|---------------|-------------|
| <b>職業計</b>        | <b>25,769</b> | <b>24,015</b> | <b>1.07</b> |
| <b>管理的職業</b>      | <b>247</b>    | <b>94</b>     | <b>2.63</b> |
| <b>専門的・技術的職業</b>  | <b>5,708</b>  | <b>3,425</b>  | <b>1.67</b> |
| 開発技術者             | 556           | 170           | 3.27        |
| 製造技術者             | 142           | 304           | 0.47        |
| 建築・土木技術者等         | 737           | 182           | 4.05        |
| 情報処理・通信技術者        | 704           | 331           | 2.13        |
| その他の技術者           | 15            | 26            | 0.58        |
| 医師・薬剤師等           | 93            | 25            | 3.72        |
| 保健師・助産師等          | 1,051         | 359           | 2.93        |
| 医療技術者             | 493           | 135           | 3.65        |
| その他の保健医療          | 432           | 232           | 1.86        |
| 社会福祉の専門的職業        | 955           | 451           | 2.12        |
| 美術家、デザイナー等        | 190           | 514           | 0.37        |
| その他の専門的職業         | 340           | 696           | 0.49        |
| <b>事務的職業</b>      | <b>2,457</b>  | <b>7,427</b>  | <b>0.33</b> |
| 一般事務員             | 1,606         | 6,123         | 0.26        |
| 会計事務員             | 259           | 520           | 0.50        |
| 生産関連事務員           | 194           | 196           | 0.99        |
| 営業・販売関連事務員        | 311           | 518           | 0.60        |
| 外勤事務員             | 5             | 1             | 5.00        |
| 運輸・郵便事務           | 76            | 23            | 3.30        |
| 事務用機器操作の職業        | 6             | 46            | 0.13        |
| <b>販売の職業</b>      | <b>4,031</b>  | <b>2,552</b>  | <b>1.58</b> |
| 商品販売の職業           | 2,209         | 1,096         | 2.02        |
| 販売類似の職業           | 115           | 40            | 2.88        |
| 営業の職業             | 1,707         | 1,416         | 1.21        |
| <b>サービスの職業</b>    | <b>4,994</b>  | <b>2,239</b>  | <b>2.23</b> |
| 家庭生活支援サービス        | 1             | 8             | 0.13        |
| 介護サービスの職業         | 1,666         | 748           | 2.23        |
| 保健医療サービス          | 345           | 131           | 2.63        |
| 生活衛生サービス          | 621           | 205           | 3.03        |
| 飲食物調理の職業          | 1,353         | 528           | 2.56        |
| 接客・給仕の職業          | 832           | 350           | 2.38        |
| 居住施設・ビルの管理        | 53            | 136           | 0.39        |
| その他のサービス          | 123           | 133           | 0.92        |
| <b>保安の職業</b>      | <b>737</b>    | <b>112</b>    | <b>6.58</b> |
| <b>農林漁業の職業</b>    | <b>112</b>    | <b>108</b>    | <b>1.04</b> |
| <b>生産工程の職業</b>    | <b>2,487</b>  | <b>2,107</b>  | <b>1.17</b> |
| 生産設備(金属)          | 11            | 25            | 0.44        |
| 生産設備(金属除く)        | 46            | 44            | 1.05        |
| 生産設備(機械)          | 20            | 48            | 0.42        |
| 金属材料製造等           | 578           | 285           | 2.03        |
| 製品製造・加工処理         | 797           | 751           | 1.06        |
| 機械組立の職業           | 343           | 367           | 0.93        |
| 機械整備・修理の職業        | 369           | 142           | 2.60        |
| 製品検査(金属)          | 30            | 17            | 1.76        |
| 製品検査(金属除く)        | 43            | 20            | 2.15        |
| 機械検査の職業           | 15            | 10            | 1.50        |
| 生産関連・生産類似         | 215           | 398           | 0.54        |
| <b>輸送・機械運転の職業</b> | <b>2,372</b>  | <b>784</b>    | <b>3.10</b> |
| 鉄道運転の職業           |               | 2             | -           |
| 自動車運転の職業          | 2,117         | 519           | 4.08        |
| 船舶・航空機運転          | 3             | 1             | 3.00        |
| その他の輸送の職業         | 40            | 66            | 0.61        |
| 定置・建設機械運転         | 212           | 176           | 1.20        |
| <b>建設・探掘の職業</b>   | <b>1,503</b>  | <b>305</b>    | <b>4.93</b> |
| 建設躯体工事の職業         | 274           | 30            | 9.13        |
| 建設の職業             | 484           | 94            | 5.15        |
| 電気工事の職業           | 344           | 92            | 3.74        |
| 土木の職業             | 394           | 89            | 4.43        |
| 探掘の職業             | 7             | -             | -           |
| <b>運搬・清掃等の職業</b>  | <b>1,141</b>  | <b>2,001</b>  | <b>0.57</b> |
| 運搬の職業             | 555           | 591           | 0.94        |
| 清掃の職業             | 276           | 338           | 0.82        |
| 包装の職業             | 30            | 32            | 0.94        |
| その他の運搬等の職業        | 280           | 1,040         | 0.27        |
| <b>分類不能の職業</b>    |               | <b>2,881</b>  | <b>-</b>    |
| <b>(IT関連の職業計)</b> | <b>1,343</b>  | <b>894</b>    | <b>1.50</b> |
| (IT技術関連)          | 966           | 446           | 2.17        |
| (IT操作関連)          | 198           | 402           | 0.49        |
| (IT製造関連)          | 179           | 46            | 3.89        |
| <b>(福祉関連の職業計)</b> | <b>3,650</b>  | <b>1,434</b>  | <b>2.55</b> |
| (介護関連)            | 2,274         | 973           | 2.34        |
| (その他の福祉)          | 1,376         | 461           | 2.98        |

## ◎常用的パート

(単位:人倍)

| 職業計               | 求人募集数         | 求職者数          | 求人倍率        |
|-------------------|---------------|---------------|-------------|
| <b>職業計</b>        | <b>18,717</b> | <b>13,706</b> | <b>1.37</b> |
| <b>管理的職業</b>      | <b>2</b>      | <b>9</b>      | <b>0.22</b> |
| <b>専門的・技術的職業</b>  | <b>2,615</b>  | <b>1,534</b>  | <b>1.70</b> |
| 開発技術者             | 6             | 22            | 0.27        |
| 製造技術者             | 9             | 57            | 0.16        |
| 建築・土木技術者等         | 30            | 36            | 0.83        |
| 情報処理・通信技術者        | 22            | 30            | 0.73        |
| その他の技術者           | 6             | 3             | 2.00        |
| 医師・薬剤師等           | 94            | 49            | 1.92        |
| 保健師・助産師等          | 840           | 399           | 2.11        |
| 医療技術者             | 288           | 73            | 3.95        |
| その他の保健医療          | 152           | 112           | 1.36        |
| 社会福祉の専門的職業        | 716           | 380           | 1.88        |
| 美術家、デザイナー等        | 131           | 111           | 1.18        |
| その他の専門的職業         | 321           | 262           | 1.23        |
| <b>事務的職業</b>      | <b>2,224</b>  | <b>3,569</b>  | <b>0.62</b> |
| 一般事務員             | 1,594         | 3,233         | 0.49        |
| 会計事務員             | 126           | 116           | 1.09        |
| 生産関連事務員           | 241           | 56            | 4.30        |
| 営業・販売関連事務員        | 157           | 125           | 1.26        |
| 外勤事務員             |               |               | -           |
| 運輸・郵便事務           | 33            | 6             | 5.50        |
| 事務用機器操作の職業        | 73            | 33            | 2.21        |
| <b>販売の職業</b>      | <b>1,568</b>  | <b>1,012</b>  | <b>1.55</b> |
| 商品販売の職業           | 1,482         | 916           | 1.62        |
| 販売類似の職業           | 12            | 10            | 1.20        |
| 営業の職業             | 74            | 86            | 0.86        |
| <b>サービスの職業</b>    | <b>6,804</b>  | <b>1,759</b>  | <b>3.75</b> |
| 家庭生活支援サービス        | 42            | 10            | 4.20        |
| 介護サービスの職業         | 1,826         | 471           | 3.88        |
| 保健医療サービス          | 295           | 103           | 2.86        |
| 生活衛生サービス          | 493           | 133           | 3.71        |
| 飲食物調理の職業          | 1,914         | 470           | 4.07        |
| 接客・給仕の職業          | 1,655         | 334           | 4.96        |
| 居住施設・ビルの管理        | 86            | 102           | 0.84        |
| その他のサービス          | 293           | 136           | 2.15        |
| <b>保安の職業</b>      | <b>507</b>    | <b>83</b>     | <b>6.05</b> |
| <b>農林漁業の職業</b>    | <b>70</b>     | <b>37</b>     | <b>1.89</b> |
| <b>生産工程の職業</b>    | <b>1,331</b>  | <b>654</b>    | <b>2.04</b> |
| 生産設備(金属)          | 2             | 1             | 2.00        |
| 生産設備(金属除く)        | 83            | 4             | 20.75       |
| 生産設備(機械)          | 1             | 6             | 0.17        |
| 金属材料製造等           | 71            | 30            | 2.37        |
| 製品製造・加工処理         | 773           | 325           | 2.38        |
| 機械組立の職業           | 186           | 100           | 1.86        |
| 機械整備・修理の職業        | 51            | 13            | 3.92        |
| 製品検査(金属)          | 23            | 8             | 2.88        |
| 製品検査(金属除く)        | 78            | 18            | 4.33        |
| 機械検査の職業           | 23            | 14            | 1.64        |
| 生産関連・生産類似         | 40            | 135           | 0.30        |
| <b>輸送・機械運転の職業</b> | <b>477</b>    | <b>159</b>    | <b>3.12</b> |
| 鉄道運転の職業           |               |               | -           |
| 自動車運転の職業          | 439           | 119           | 3.69        |
| 船舶・航空機運転          |               | 2             | -           |
| その他の輸送の職業         | 21            | 11            | 1.91        |
| 定置・建設機械運転         | 17            | 21            | 0.81        |
| <b>建設・探掘の職業</b>   | <b>48</b>     | <b>33</b>     | <b>1.45</b> |
| 建設躯体工事の職業         | 6             | 7             | 0.86        |
| 建設の職業             | 18            | 7             | 2.57        |
| 電気工事の職業           | 4             | 7             | 0.57        |
| 土木の職業             | 20            | 11            | 1.82        |
| 探掘の職業             |               | 1             | -           |
| <b>運搬・清掃等の職業</b>  | <b>3,271</b>  | <b>2,706</b>  | <b>1.21</b> |
| 運搬の職業             | 597           | 200           | 2.99        |
| 清掃の職業             | 1,637         | 611           | 2.68        |
| 包装の職業             | 192           | 72            | 2.67        |
| その他の運搬等の職業        | 845           | 1,823         | 0.46        |
| <b>分類不能の職業</b>    |               | <b>2,177</b>  | <b>-</b>    |
| <b>(IT関連の職業計)</b> | <b>215</b>    | <b>171</b>    | <b>1.26</b> |
| (IT技術関連)          | 27            | 52            | 0.52        |
| (IT操作関連)          | 149           | 99            | 1.51        |
| (IT製造関連)          | 39            | 20            | 1.95        |
| <b>(福祉関連の職業計)</b> | <b>3,195</b>  | <b>1,027</b>  | <b>3.11</b> |
| (介護関連)            | 2,239         | 582           | 3.85        |
| (その他の福祉)          | 956           | 445           | 2.15        |

※ 資料出所:職業安定業務統計

※ 職種は平成24年3月改定「厚生労働省編職業分類表」に基づくもの。

※ 有効求人倍率は原数値

※ この数値は、京都労働局管内の南部5公共職業安定所の合計数です。

※ 求人募集数・求職者数・求人倍率は正式にはそれぞれ有効求人数・有効求職者数・有効求人倍率とします。

※ 常用とは、雇用契約において雇用期間の定めがないか又は4ヶ月以上の雇用期間が定められているもの(季節労働者を除く)をいいます。

※ 常用的パートとは、パートタイムの内雇用期間の定めがないか又は4ヶ月以上の雇用期間によって就労するものをいいます。

※ 「IT関連の職業」及び「福祉関連の職業」についてはそれぞれの職業から抽出した内数

「IT技術関連」とは……電気・電子・電気通信設計技術者、同機器生産技術者、システムコンサルタント、システム設計技術者、ソフトウェア開発技術者、プログラマーなど

「IT操作関連」とは……グラフィックデザイナー、ウェブデザイナー、データ入力係員、製図工など

「IT製造関連」とは……電気通信機械器具組立工、半導体製品製造工、被覆電線製造工、電気通信機械器具修理工、通信線架線・敷設作業員、電気通信設備作業員など

「介護関連」とは……福祉施設指導専門員、介護支援専門員、医療ソーシャルワーカー、家政婦(夫)、家事手伝、施設介護員、訪問介護職など

「その他の福祉」とは……保健師、助産師、看護師、理学療法士、作業療法士、視能訓練士、言語聴覚士、福祉相談・指導専門員など

# 求人・求職バランスシート

平成28年9月

ハローワーク南部5所

## 常 用

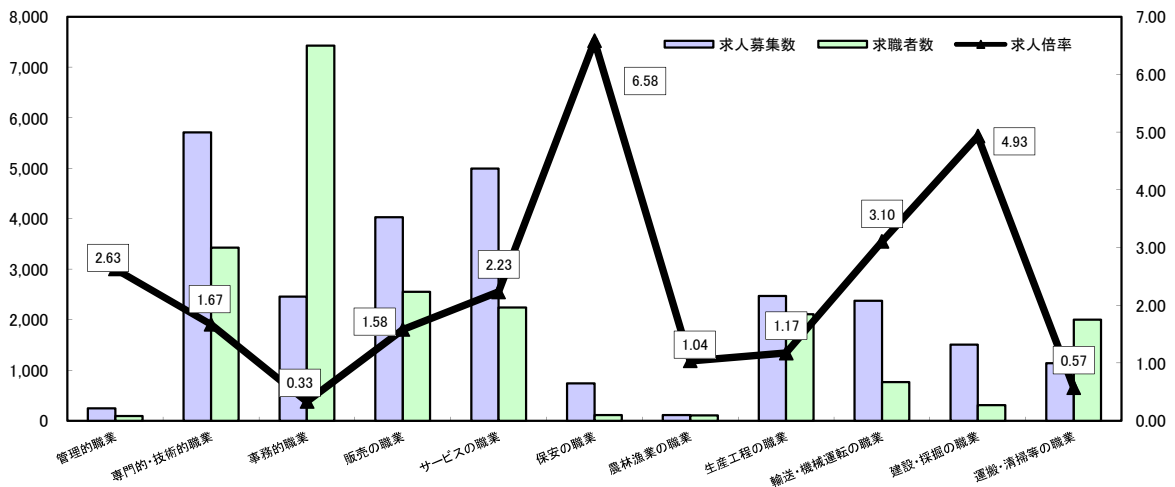

\*求人募集数・求職者数は左目盛(人)、求人倍率は右目盛(倍)

|       | 管理的職業 | 専門的・技術的職業 | 事務的職業 | 販売の職業 | サービスの職業 | 保安の職業 | 農林漁業の職業 | 生産工程の職業 | 輸送・機械運転の職業 | 建設・採掘の職業 | 運搬・清掃等の職業 | 職業の合計  |
|-------|-------|-----------|-------|-------|---------|-------|---------|---------|------------|----------|-----------|--------|
| 求人募集数 | 247   | 5,708     | 2,457 | 4,031 | 4,994   | 737   | 112     | 2,467   | 2,372      | 1,503    | 1,141     | 25,769 |
| 求職者数  | 94    | 3,425     | 7,427 | 2,552 | 2,239   | 112   | 108     | 2,107   | 764        | 305      | 2,001     | 24,015 |
| 求人倍率  | 2.63  | 1.67      | 0.33  | 1.58  | 2.23    | 6.58  | 1.04    | 1.17    | 3.10       | 4.93     | 0.57      | 1.07   |

## 常用的パート

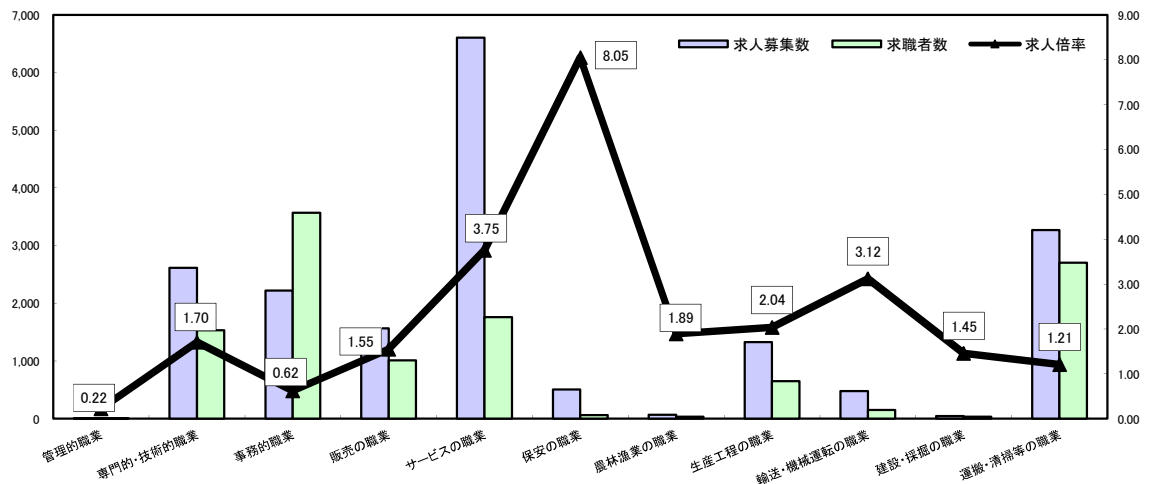

\*求人募集数・求職者数は左目盛(人)、求人倍率は右目盛(倍)

|       | 管理的職業 | 専門的・技術的職業 | 事務的職業 | 販売の職業 | サービスの職業 | 保安の職業 | 農林漁業の職業 | 生産工程の職業 | 輸送・機械運転の職業 | 建設・採掘の職業 | 運搬・清掃等の職業 | 職業の合計  |
|-------|-------|-----------|-------|-------|---------|-------|---------|---------|------------|----------|-----------|--------|
| 求人募集数 | 2     | 2,615     | 2,224 | 1,568 | 6,604   | 507   | 70      | 1,331   | 477        | 48       | 3,271     | 18,717 |
| 求職者数  | 9     | 1,534     | 3,569 | 1,012 | 1,759   | 63    | 37      | 654     | 153        | 33       | 2,706     | 13,706 |
| 求人倍率  | 0.22  | 1.70      | 0.62  | 1.55  | 3.75    | 8.05  | 1.89    | 2.04    | 3.12       | 1.45     | 1.21      | 1.37   |

- (注) 1 求人募集数・求職者数・求人倍率は正式にはそれぞれ有効求人人数・有効求職者数・有効求人倍率といます。  
 2 求人倍率は、求職者1人あたりの求人募集数を意味しています。  
 3 [職業の合計]欄には、[職業分類不能]を含みます。  
 4 常用とは、雇用契約において雇用期間の定めがないか又は4ヶ月以上の雇用期間が定められているもの(季節労働者を除く)をいいます。  
 5 常用的パートとは、パートタイムのうち雇用期間の定めがないか又は4ヶ月以上の雇用期間によって就労するものをいいます。

# 求人・求職バランスシート(平成28年9月分)

ハローワーク北部3所計

## ◎常用

(単位:人倍)

| 職業計               | 求人募集数        | 求職者数         | 求人倍率        |
|-------------------|--------------|--------------|-------------|
| <b>職業計</b>        | <b>3,858</b> | <b>3,005</b> | <b>1.28</b> |
| <b>管理的職業</b>      | <b>34</b>    | <b>12</b>    | <b>2.83</b> |
| <b>専門的・技術的職業</b>  | <b>813</b>   | <b>304</b>   | <b>2.67</b> |
| 開発技術者             | 38           | 12           | 3.17        |
| 製造技術者             | 31           | 58           | 0.53        |
| 建築・土木技術者等         | 245          | 24           | 10.21       |
| 情報処理・通信技術者        | 15           | 5            | 3.00        |
| その他の技術者           | 3            | 3            | 1.00        |
| 医師・薬剤師等           | 19           | 3            | 6.33        |
| 保健師・助産師等          | 161          | 54           | 2.98        |
| 医療技術者             | 74           | 22           | 3.36        |
| その他の保健医療          | 15           | 20           | 0.75        |
| 社会福祉の専門的職業        | 166          | 64           | 2.59        |
| 美術家、デザイナー等        | 19           | 9            | 2.11        |
| その他の専門的職業         | 27           | 30           | 0.90        |
| <b>事務的職業</b>      | <b>290</b>   | <b>714</b>   | <b>0.41</b> |
| 一般事務員             | 194          | 647          | 0.30        |
| 会計事務員             | 19           | 13           | 1.46        |
| 生産関連事務員           | 23           | 21           | 1.10        |
| 営業・販売関連事務員        | 28           | 23           | 1.22        |
| 外勤事務員             | 2            | -            | -           |
| 運輸・郵便事務           | 22           | 5            | 4.40        |
| 事務用機器操作の職業        | 2            | 5            | 0.40        |
| <b>販売の職業</b>      | <b>438</b>   | <b>170</b>   | <b>2.58</b> |
| 商品販売の職業           | 206          | 98           | 2.10        |
| 販売類似的職業           | 7            | 1            | 7.00        |
| 営業の職業             | 225          | 71           | 3.17        |
| <b>サービスの職業</b>    | <b>801</b>   | <b>358</b>   | <b>2.24</b> |
| 家庭生活支援サービス        | -            | -            | -           |
| 介護サービスの職業         | 246          | 120          | 2.05        |
| 保健医療サービス          | 40           | 14           | 2.86        |
| 生活衛生サービス          | 77           | 23           | 3.35        |
| 飲食物調理の職業          | 193          | 86           | 2.24        |
| 接客・給仕の職業          | 202          | 85           | 2.38        |
| 居住施設・ビルの管理        | 3            | 8            | 0.38        |
| その他のサービス          | 40           | 22           | 1.82        |
| <b>保安の職業</b>      | <b>131</b>   | <b>34</b>    | <b>3.85</b> |
| <b>農林漁業の職業</b>    | <b>41</b>    | <b>37</b>    | <b>1.11</b> |
| <b>生産工程の職業</b>    | <b>614</b>   | <b>581</b>   | <b>1.08</b> |
| 生産設備(金属)          | 7            | 25           | 0.28        |
| 生産設備(金属除く)        | 1            | 5            | 0.20        |
| 生産設備(機械)          | 6            | 12           | 0.50        |
| 金属材料製造等           | 129          | 80           | 1.61        |
| 製品製造・加工処理         | 219          | 178          | 1.23        |
| 機械組立の職業           | 74           | 89           | 0.83        |
| 機械整備・修理の職業        | 104          | 43           | 2.42        |
| 製品検査(金属)          | 16           | 15           | 1.07        |
| 製品検査(金属除く)        | 22           | 21           | 1.05        |
| 機械検査の職業           | 11           | 12           | 0.92        |
| 生産関連・生産類似         | 25           | 101          | 0.25        |
| <b>輸送・機械運転の職業</b> | <b>184</b>   | <b>156</b>   | <b>1.18</b> |
| 鉄道運転の職業           | 1            | -            | -           |
| 自動車運転の職業          | 136          | 117          | 1.16        |
| 船舶・航空機運転          | 1            | -            | -           |
| その他の輸送の職業         | 10           | 22           | 0.45        |
| 定置・建設機械運転         | 36           | 17           | 2.12        |
| <b>建設・探掘の職業</b>   | <b>397</b>   | <b>91</b>    | <b>4.38</b> |
| 建設躯体工事の職業         | 86           | 6            | 14.33       |
| 建設の職業             | 88           | 25           | 3.52        |
| 電気工事の職業           | 75           | 22           | 3.41        |
| 土木の職業             | 142          | 37           | 3.84        |
| 探掘の職業             | 6            | 1            | 6.00        |
| <b>運搬・清掃等の職業</b>  | <b>115</b>   | <b>456</b>   | <b>0.25</b> |
| 運搬の職業             | 59           | 107          | 0.55        |
| 清掃の職業             | 28           | 99           | 0.28        |
| 包装の職業             | 10           | 7            | 1.43        |
| その他の運搬等の職業        | 18           | 243          | 0.07        |
| <b>分類不能の職業</b>    | <b>96</b>    | <b>92</b>    | <b>-</b>    |
| <b>(IT関連の職業計)</b> | <b>96</b>    | <b>40</b>    | <b>2.40</b> |
| (IT技術関連)          | 49           | 16           | 3.06        |
| (IT操作関連)          | 22           | 10           | 2.20        |
| (IT製造関連)          | 25           | 14           | 1.79        |
| <b>(福祉関連の職業計)</b> | <b>578</b>   | <b>215</b>   | <b>2.69</b> |
| (介護関連)            | 371          | 154          | 2.41        |
| (その他の福祉)          | 207          | 61           | 3.39        |

## ◎常用的パート

(単位:人倍)

| 職業計               | 求人募集数        | 求職者数         | 求人倍率        |
|-------------------|--------------|--------------|-------------|
| <b>職業計</b>        | <b>2,829</b> | <b>2,204</b> | <b>1.28</b> |
| <b>管理的職業</b>      | <b>2</b>     | <b>3</b>     | <b>0.67</b> |
| <b>専門的・技術的職業</b>  | <b>332</b>   | <b>206</b>   | <b>1.61</b> |
| 開発技術者             | 3            | -            | -           |
| 製造技術者             | 1            | 18           | 0.06        |
| 建築・土木技術者等         | 3            | 1            | 3.00        |
| 情報処理・通信技術者        | -            | -            | -           |
| その他の技術者           | 2            | -            | -           |
| 医師・薬剤師等           | 22           | 4            | 5.50        |
| 保健師・助産師等          | 115          | 62           | 1.85        |
| 医療技術者             | 23           | 12           | 1.92        |
| その他の保健医療          | 3            | 5            | 0.60        |
| 社会福祉の専門的職業        | 113          | 75           | 1.51        |
| 美術家、デザイナー等        | 16           | 7            | 2.29        |
| その他の専門的職業         | 31           | 22           | 1.41        |
| <b>事務的職業</b>      | <b>193</b>   | <b>508</b>   | <b>0.38</b> |
| 一般事務員             | 131          | 481          | 0.27        |
| 会計事務員             | 10           | 8            | 1.25        |
| 生産関連事務員           | 19           | 8            | 2.38        |
| 営業・販売関連事務員        | 10           | 5            | 2.00        |
| 外勤事務員             | -            | -            | -           |
| 運輸・郵便事務           | 21           | 1            | 21.00       |
| 事務用機器操作の職業        | 2            | 3            | 0.67        |
| <b>販売の職業</b>      | <b>475</b>   | <b>151</b>   | <b>3.15</b> |
| 商品販売の職業           | 458          | 132          | 3.47        |
| 販売類似的職業           | -            | 4            | -           |
| 営業の職業             | 17           | 15           | 1.13        |
| <b>サービスの職業</b>    | <b>1,038</b> | <b>340</b>   | <b>3.05</b> |
| 家庭生活支援サービス        | 1            | 2            | 0.50        |
| 介護サービスの職業         | 180          | 93           | 1.94        |
| 保健医療サービス          | 38           | 9            | 4.22        |
| 生活衛生サービス          | 41           | 15           | 2.73        |
| 飲食物調理の職業          | 226          | 110          | 2.05        |
| 接客・給仕の職業          | 508          | 81           | 6.27        |
| 居住施設・ビルの管理        | 7            | 5            | 1.40        |
| その他のサービス          | 37           | 25           | 1.48        |
| <b>保安の職業</b>      | <b>22</b>    | <b>13</b>    | <b>1.69</b> |
| <b>農林漁業の職業</b>    | <b>19</b>    | <b>11</b>    | <b>1.73</b> |
| <b>生産工程の職業</b>    | <b>297</b>   | <b>216</b>   | <b>1.38</b> |
| 生産設備(金属)          | -            | -            | -           |
| 生産設備(金属除く)        | 3            | -            | -           |
| 生産設備(機械)          | -            | -            | -           |
| 金属材料製造等           | 7            | 6            | 1.17        |
| 製品製造・加工処理         | 176          | 91           | 1.93        |
| 機械組立の職業           | 69           | 29           | 2.38        |
| 機械整備・修理の職業        | 6            | 8            | 0.75        |
| 製品検査(金属)          | 17           | 12           | 1.42        |
| 製品検査(金属除く)        | 18           | 23           | 0.78        |
| 機械検査の職業           | 1            | 8            | 0.13        |
| 生産関連・生産類似         | 3            | 36           | 0.08        |
| <b>輸送・機械運転の職業</b> | <b>36</b>    | <b>33</b>    | <b>1.09</b> |
| 鉄道運転の職業           | -            | -            | -           |
| 自動車運転の職業          | 34           | 25           | 1.36        |
| 船舶・航空機運転          | -            | -            | -           |
| その他の輸送の職業         | 1            | 4            | 0.25        |
| 定置・建設機械運転         | 1            | 4            | 0.25        |
| <b>建設・探掘の職業</b>   | <b>12</b>    | <b>2</b>     | <b>6.00</b> |
| 建設躯体工事の職業         | -            | -            | -           |
| 建設の職業             | 2            | -            | -           |
| 電気工事の職業           | 4            | 0            | -           |
| 土木の職業             | 6            | 2            | 3.00        |
| 探掘の職業             | -            | -            | -           |
| <b>運搬・清掃等の職業</b>  | <b>403</b>   | <b>652</b>   | <b>0.62</b> |
| 運搬の職業             | 65           | 45           | 1.44        |
| 清掃の職業             | 165          | 136          | 1.21        |
| 包装の職業             | 34           | 20           | 1.70        |
| その他の運搬等の職業        | 139          | 451          | 0.31        |
| <b>分類不能の職業</b>    | <b>66</b>    | <b>71</b>    | <b>-</b>    |
| <b>(IT関連の職業計)</b> | <b>66</b>    | <b>14</b>    | <b>4.71</b> |
| (IT技術関連)          | 4            | 1            | 4.00        |
| (IT操作関連)          | 15           | 6            | 2.50        |
| (IT製造関連)          | 47           | 7            | 6.71        |
| <b>(福祉関連の職業計)</b> | <b>385</b>   | <b>174</b>   | <b>2.10</b> |
| (介護関連)            | 244          | 110          | 2.22        |
| (その他の福祉)          | 121          | 64           | 1.89        |

※ 資料出所:職業安定業務統計

※ 職種は平成24年3月改定「厚生労働省編職業分類表」に基づくもの。

※ 有効求人倍率は原数値

※ この数値は、京都労働局管内の北部3公共職業安定所の合計数です。

※ 求人募集数・求職者数・求人倍率は正式にはそれぞれ有効求人人数・有効求職者数・有効求人倍率といいます。

※ 常用とは、雇用契約において雇用期間の定めがないか又は4ヶ月以上の雇用期間が定められているもの(季節労働者を除く)をいいます。

※ 常用的パートとは、パートタイムの内雇用期間の定めがないか又は4ヶ月以上の雇用期間によって就労するものをいいます。

※ 「IT関連の職業」及び「福祉関連の職業」についてはそれぞれの職業から抽出した内数

「IT技術関連」とは……電気・電子・電気通信設計技術者、同機器生産技術者、システムコンサルタント、システム設計技術者、ソフトウェア開発技術者、プログラマーなど

「IT操作関連」とは……グラフィックデザイナー、ウェブデザイナー、データ入力係員、製図工など

「IT製造関連」とは……電気通信機械器具組立工、半導体製品製造工、被覆電線製造工、電気通信機械器具修理工、通信線架線・敷設作業員、電気通信設備作業員など

「介護関連」とは……福祉施設指導専門員、介護支援専門員、医療ソーシャルワーカー、家政婦(夫)、家事手伝い、施設介護員、訪問介護職など

「その他の福祉」とは……保健師、助産師、看護師、理学療法士、作業療法士、視能訓練士、言語聴覚士、福祉相談・指導専門員など

# 求人・求職バランスシート

平成28年9月

ハローワーク北部3所

## 常用

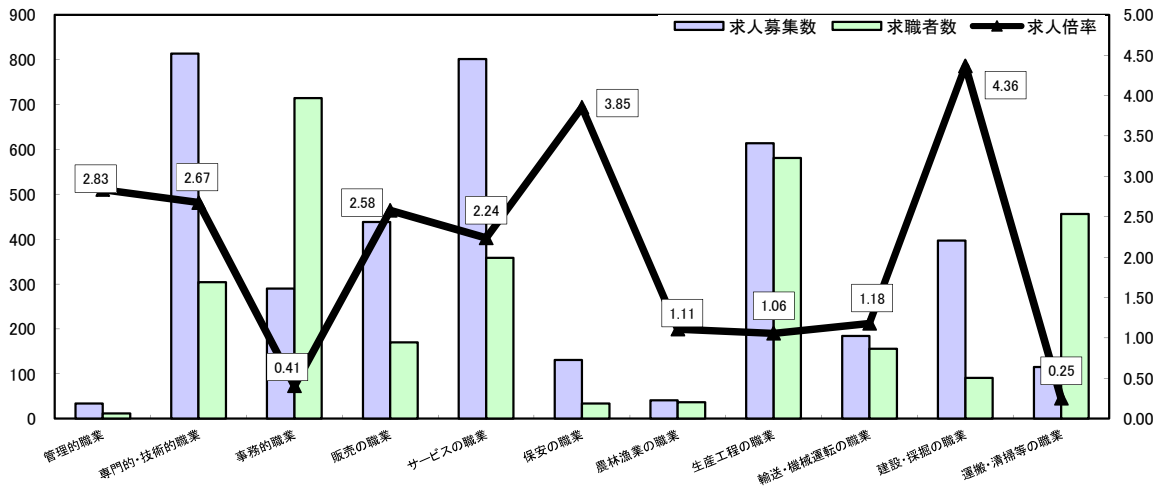

\*求人募集数・求職者数は左目盛(人)、求人倍率は右目盛(倍)

|       | 管理的職業 | 専門的・技術的職業 | 事務的職業 | 販売の職業 | サービスの職業 | 保安の職業 | 農林漁業の職業 | 生産工程の職業 | 輸送・機械運転の職業 | 建設・採掘の職業 | 運搬・清掃等の職業 | 職業の合計 |
|-------|-------|-----------|-------|-------|---------|-------|---------|---------|------------|----------|-----------|-------|
| 求人募集数 | 34    | 813       | 290   | 438   | 801     | 131   | 41      | 614     | 184        | 397      | 115       | 3,858 |
| 求職者数  | 12    | 304       | 714   | 170   | 358     | 34    | 37      | 581     | 156        | 91       | 456       | 3,005 |
| 求人倍率  | 2.83  | 2.67      | 0.41  | 2.58  | 2.24    | 3.85  | 1.11    | 1.06    | 1.18       | 4.36     | 0.25      | 1.28  |

## 常用的パート

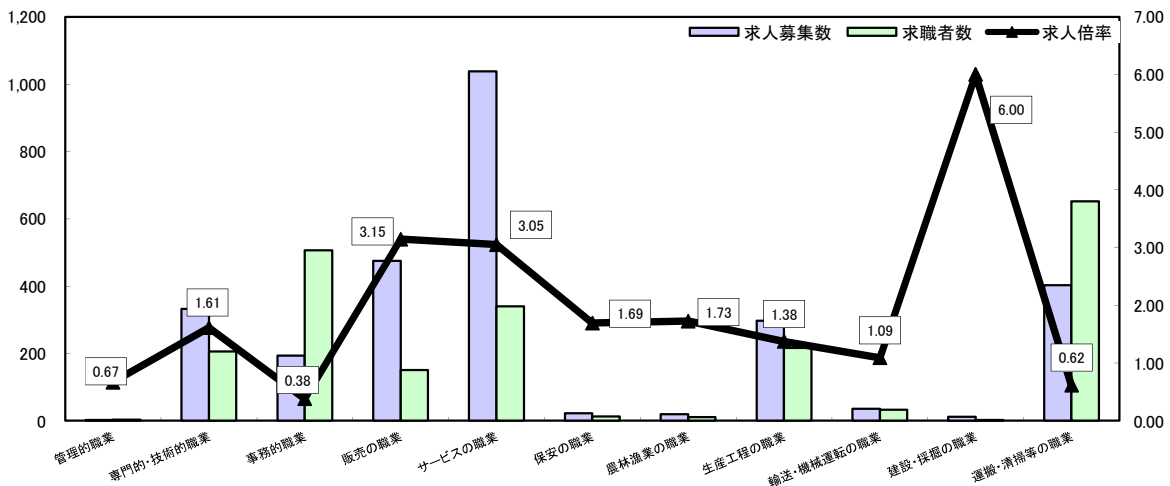

\*求人募集数・求職者数は左目盛(人)、求人倍率は右目盛(倍)

|       | 管理的職業 | 専門的・技術的職業 | 事務的職業 | 販売の職業 | サービスの職業 | 保安の職業 | 農林漁業の職業 | 生産工程の職業 | 輸送・機械運転の職業 | 建設・採掘の職業 | 運搬・清掃等の職業 | 職業の合計 |
|-------|-------|-----------|-------|-------|---------|-------|---------|---------|------------|----------|-----------|-------|
| 求人募集数 | 2     | 332       | 193   | 475   | 1,038   | 22    | 19      | 297     | 36         | 12       | 403       | 2,829 |
| 求職者数  | 3     | 206       | 506   | 151   | 340     | 13    | 11      | 216     | 33         | 2        | 652       | 2,204 |
| 求人倍率  | 0.67  | 1.61      | 0.38  | 3.15  | 3.05    | 1.69  | 1.73    | 1.38    | 1.09       | 6.00     | 0.62      | 1.28  |

- (注) 1 求人募集数・求職者数・求人倍率は正式にはそれぞれ有効求人人数・有効求職者数・有効求人倍率といえます。  
 2 求人倍率は、求職者1人あたりの求人募集数を意味しています。  
 3 [職業の合計]欄には、[職業分類不能]を含みます。  
 4 常用とは、雇用契約において雇用期間の定めがないか又は4ヶ月以上の雇用期間が定められているもの(季節労働者を除く)をいいます。  
 5 常用的パートとは、パートタイムのうち雇用期間の定めがないか又は4ヶ月以上の雇用期間によって就労するものをいいます。