

# 求人・求職バランスシート(令和元年5月分)

京都労働局

## ◎常用

(単位:人倍)

| 職業計               | 求人募集数         | 求職者数          | 求人倍率        |
|-------------------|---------------|---------------|-------------|
| <b>職業計</b>        | <b>30,862</b> | <b>23,655</b> | <b>1.30</b> |
| <b>管理的職業</b>      | <b>175</b>    | <b>96</b>     | <b>1.82</b> |
| <b>専門的・技術的職業</b>  | <b>6,999</b>  | <b>3,507</b>  | <b>2.00</b> |
| 開発技術者             | 485           | 150           | 3.23        |
| 製造技術者             | 195           | 280           | 0.70        |
| 建築・土木技術者等         | 1,148         | 194           | 5.92        |
| 情報処理・通信技術者        | 615           | 357           | 1.72        |
| その他の技術者           | 49            | 21            | 2.33        |
| 医師・薬剤師等           | 142           | 40            | 3.55        |
| 保健師、助産師、看護師       | 1,038         | 463           | 2.24        |
| 医療技術者             | 521           | 149           | 3.50        |
| その他の保健医療          | 794           | 238           | 3.34        |
| 社会福祉の専門的職業        | 1,470         | 453           | 3.25        |
| 美術家、デザイナー等        | 176           | 479           | 0.37        |
| その他の専門的職業         | 366           | 683           | 0.54        |
| <b>事務的職業</b>      | <b>2,626</b>  | <b>7,240</b>  | <b>0.36</b> |
| 一般事務員             | 1,734         | 6,126         | 0.28        |
| 会計事務員             | 265           | 426           | 0.62        |
| 生産関連事務員           | 256           | 159           | 1.61        |
| 営業・販売関連事務員        | 296           | 451           | 0.66        |
| 外勤事務員             | 8             | 1             | 8.00        |
| 運輸・郵便事務           | 54            | 26            | 2.08        |
| 事務用機器操作の職業        | 13            | 51            | 0.25        |
| <b>販売の職業</b>      | <b>4,206</b>  | <b>1,983</b>  | <b>2.12</b> |
| 商品販売の職業           | 2,142         | 912           | 2.35        |
| 販売類似の職業           | 154           | 30            | 5.13        |
| 営業の職業             | 1,910         | 1,041         | 1.83        |
| <b>サービスの職業</b>    | <b>5,869</b>  | <b>2,190</b>  | <b>2.68</b> |
| 家庭生活支援サービス        | 10            | 2             | 5.00        |
| 介護サービスの職業         | 2,179         | 663           | 3.29        |
| 保健医療サービス          | 326           | 95            | 3.43        |
| 生活衛生サービス          | 588           | 185           | 3.18        |
| 飲食物調理の職業          | 1,513         | 566           | 2.67        |
| 接客・給仕の職業          | 1,046         | 428           | 2.44        |
| 居住施設・ビルの管理        | 46            | 113           | 0.41        |
| その他のサービス          | 161           | 138           | 1.17        |
| <b>保安の職業</b>      | <b>846</b>    | <b>138</b>    | <b>6.13</b> |
| <b>農林漁業の職業</b>    | <b>162</b>    | <b>121</b>    | <b>1.34</b> |
| <b>生産工程の職業</b>    | <b>3,500</b>  | <b>2,158</b>  | <b>1.62</b> |
| 生産設備(金属)          | 33            | 37            | 0.89        |
| 生産設備(金属除く)        | 90            | 46            | 1.96        |
| 生産設備(機械)          | 67            | 38            | 1.76        |
| 金属材料製造等           | 927           | 253           | 3.66        |
| 製品製造・加工処理         | 963           | 810           | 1.19        |
| 機械組立の職業           | 444           | 386           | 1.15        |
| 機械整備・修理の職業        | 564           | 130           | 4.34        |
| 製品検査(金属)          | 39            | 24            | 1.63        |
| 製品検査(金属除く)        | 68            | 39            | 1.74        |
| 機械検査の職業           | 45            | 31            | 1.45        |
| 生産関連・生産類似         | 260           | 364           | 0.71        |
| <b>輸送・機械運転の職業</b> | <b>2,538</b>  | <b>775</b>    | <b>3.27</b> |
| 鉄道運転の職業           | 3             | 1             | 3.00        |
| 自動車運転の職業          | 2,167         | 519           | 4.18        |
| 船舶・航空機運転          | 4             | 5             | 0.80        |
| その他の輸送の職業         | 80            | 94            | 0.85        |
| 定置・建設機械運転         | 284           | 156           | 1.82        |
| <b>建設・探掘の職業</b>   | <b>2,351</b>  | <b>309</b>    | <b>7.61</b> |
| 建設躯体工事の職業         | 427           | 22            | 19.41       |
| 建設の職業             | 700           | 106           | 6.60        |
| 電気工事の職業           | 492           | 86            | 5.72        |
| 土木の職業             | 720           | 91            | 7.91        |
| 探掘の職業             | 12            | 4             | 3.00        |
| <b>運搬・清掃等の職業</b>  | <b>1,590</b>  | <b>2,044</b>  | <b>0.78</b> |
| 運搬の職業             | 799           | 561           | 1.42        |
| 清掃の職業             | 318           | 333           | 0.95        |
| 包装の職業             | 48            | 24            | 2.00        |
| その他の運搬等の職業        | 425           | 1,126         | 0.38        |
| <b>分類不能の職業</b>    |               | <b>3,094</b>  | -           |
| <b>(IT関連の職業計)</b> | <b>1,269</b>  | <b>943</b>    | <b>1.35</b> |
| (IT技術関連)          | 922           | 467           | 1.97        |
| (IT操作関連)          | 203           | 421           | 0.48        |
| (IT製造関連)          | 144           | 55            | 2.62        |
| <b>(福祉関連の職業計)</b> | <b>4,453</b>  | <b>1,466</b>  | <b>3.04</b> |
| (介護関連)            | 3,085         | 885           | 3.49        |
| (その他の福祉)          | 1,368         | 581           | 2.35        |

## ◎常用的パート

(単位:人倍)

| 職業計               | 求人募集数         | 求職者数          | 求人倍率        |
|-------------------|---------------|---------------|-------------|
| <b>職業計</b>        | <b>22,516</b> | <b>16,811</b> | <b>1.34</b> |
| <b>管理的職業</b>      | <b>3</b>      | <b>19</b>     | <b>0.16</b> |
| <b>専門的・技術的職業</b>  | <b>3,100</b>  | <b>1,926</b>  | <b>1.61</b> |
| 開発技術者             | 5             | 28            | 0.18        |
| 製造技術者             | 7             | 103           | 0.07        |
| 建築・土木技術者等         | 28            | 35            | 0.80        |
| 情報処理・通信技術者        | 16            | 40            | 0.40        |
| その他の技術者           | 2             | 6             | 0.33        |
| 医師・薬剤師等           | 160           | 62            | 2.58        |
| 保健師、助産師、看護師       | 862           | 500           | 1.72        |
| 医療技術者             | 326           | 95            | 3.43        |
| その他の保健医療          | 215           | 91            | 2.36        |
| 社会福祉の専門的職業        | 955           | 473           | 2.02        |
| 美術家、デザイナー等        | 127           | 112           | 1.13        |
| その他の専門的職業         | 397           | 381           | 1.04        |
| <b>事務的職業</b>      | <b>2,381</b>  | <b>4,027</b>  | <b>0.59</b> |
| 一般事務員             | 1,782         | 3,635         | 0.49        |
| 会計事務員             | 144           | 146           | 0.99        |
| 生産関連事務員           | 209           | 69            | 3.03        |
| 営業・販売関連事務員        | 153           | 106           | 1.44        |
| 外勤事務員             | 3             | 5             | 0.60        |
| 運輸・郵便事務           | 33            | 8             | 4.13        |
| 事務用機器操作の職業        | 57            | 58            | 0.98        |
| <b>販売の職業</b>      | <b>1,936</b>  | <b>1,028</b>  | <b>1.88</b> |
| 商品販売の職業           | 1,849         | 899           | 2.06        |
| 販売類似の職業           | 7             | 14            | 0.50        |
| 営業の職業             | 80            | 115           | 0.70        |
| <b>サービスの職業</b>    | <b>8,109</b>  | <b>2,055</b>  | <b>3.95</b> |
| 家庭生活支援サービス        | 28            | 12            | 2.33        |
| 介護サービスの職業         | 2,529         | 557           | 4.54        |
| 保健医療サービス          | 389           | 99            | 3.93        |
| 生活衛生サービス          | 525           | 122           | 4.30        |
| 飲食物調理の職業          | 2,041         | 617           | 3.31        |
| 接客・給仕の職業          | 2,012         | 356           | 5.65        |
| 居住施設・ビルの管理        | 77            | 127           | 0.61        |
| その他のサービス          | 508           | 165           | 3.08        |
| <b>保安の職業</b>      | <b>489</b>    | <b>114</b>    | <b>4.29</b> |
| <b>農林漁業の職業</b>    | <b>142</b>    | <b>69</b>     | <b>2.06</b> |
| <b>生産工程の職業</b>    | <b>1,459</b>  | <b>799</b>    | <b>1.83</b> |
| 生産設備(金属)          | 5             | 4             | 1.25        |
| 生産設備(金属除く)        | 21            | 9             | 2.33        |
| 生産設備(機械)          | 1             | 9             | 0.11        |
| 金属材料製造等           | 116           | 42            | 2.76        |
| 製品製造・加工処理         | 832           | 395           | 2.11        |
| 機械組立の職業           | 201           | 108           | 1.86        |
| 機械整備・修理の職業        | 71            | 22            | 3.23        |
| 製品検査(金属)          | 30            | 13            | 2.31        |
| 製品検査(金属除く)        | 100           | 30            | 3.33        |
| 機械検査の職業           | 29            | 20            | 1.45        |
| 生産関連・生産類似         | 53            | 147           | 0.36        |
| <b>輸送・機械運転の職業</b> | <b>707</b>    | <b>267</b>    | <b>2.75</b> |
| 鉄道運転の職業           |               | 0             | -           |
| 自動車運転の職業          | 651           | 209           | 3.11        |
| 船舶・航空機運転          |               |               | -           |
| その他の輸送の職業         | 18            | 14            | 1.29        |
| 定置・建設機械運転         | 38            | 34            | 1.12        |
| <b>建設・探掘の職業</b>   | <b>121</b>    | <b>46</b>     | <b>2.63</b> |
| 建設躯体工事の職業         | 13            | 3             | 4.33        |
| 建設の職業             | 42            | 19            | 2.21        |
| 電気工事の職業           | 5             | 14            | 0.36        |
| 土木の職業             | 61            | 9             | 6.78        |
| 探掘の職業             |               | 1             | -           |
| <b>運搬・清掃等の職業</b>  | <b>4,069</b>  | <b>3,694</b>  | <b>1.10</b> |
| 運搬の職業             | 774           | 196           | 3.95        |
| 清掃の職業             | 2,004         | 802           | 2.50        |
| 包装の職業             | 255           | 94            | 2.71        |
| その他の運搬等の職業        | 1,036         | 2,602         | 0.40        |
| <b>分類不能の職業</b>    |               | <b>2,777</b>  | -           |
| <b>(IT関連の職業計)</b> | <b>194</b>    | <b>224</b>    | <b>0.87</b> |
| (IT技術関連)          | 18            | 72            | 0.25        |
| (IT操作関連)          | 135           | 131           | 1.03        |
| (IT製造関連)          | 41            | 21            | 1.95        |
| <b>(福祉関連の職業計)</b> | <b>4,026</b>  | <b>1,282</b>  | <b>3.14</b> |
| (介護関連)            | 3,047         | 715           | 4.26        |
| (その他の福祉)          | 979           | 567           | 1.73        |

※ 資料出所:職業安定業務統計

※ 職種は平成24年3月改定「厚生労働省編職業分類表」に基づくもの。

※ 有効求人倍率は原数値

※ この数値は、京都労働局管内の公共職業安定所の合計数です。

※ 求人募集数・求職者数・求人倍率は正式にはそれぞれ有効求人数・有効求職者数・有効求人倍率といいます。

※ 常用とは、雇用契約において雇用期間の定めがないか又は4ヶ月以上の雇用期間が定められているもの(季節労働者を除く)をいいます。

※ 常用的パートとは、パートタイムの内雇用期間の定めがないか又は4ヶ月以上の雇用期間によって就労するものをいいます。

※ 「IT関連の職業」及び「福祉関連の職業」についてはそれぞれの職業から抽出した内数

「IT技術関連」とは、電気・電子・電気通信設計技術者、同機器生産技術者、システムコンサルタント、システム設計技術者、ソフトウェア開発技術者、プログラマーなど

「IT操作関連」とは、グラフィックデザイナー、ウェブデザイナー、データ入力係員、製図工など

「IT製造関連」とは、電気通信機械器具組立工、半導体製品製造工、被覆電線製造工、電気通信機械器具修理工、通信線架線・敷設作業員、電気通信設備作業員など

「介護関連」とは、福祉施設指導専門員、介護支援専門員、医療ソーシャルワーカー、家政婦(夫)、家事手伝、施設介護員、訪問介護職など

「その他の福祉」とは、保健師、助産師、看護師、理学療法士、作業療法士、視能訓練士、言語聴覚士、福祉相談・指導専門員など

# 求人・求職バランスシート

令和元年5月

京都労働局

## 常用

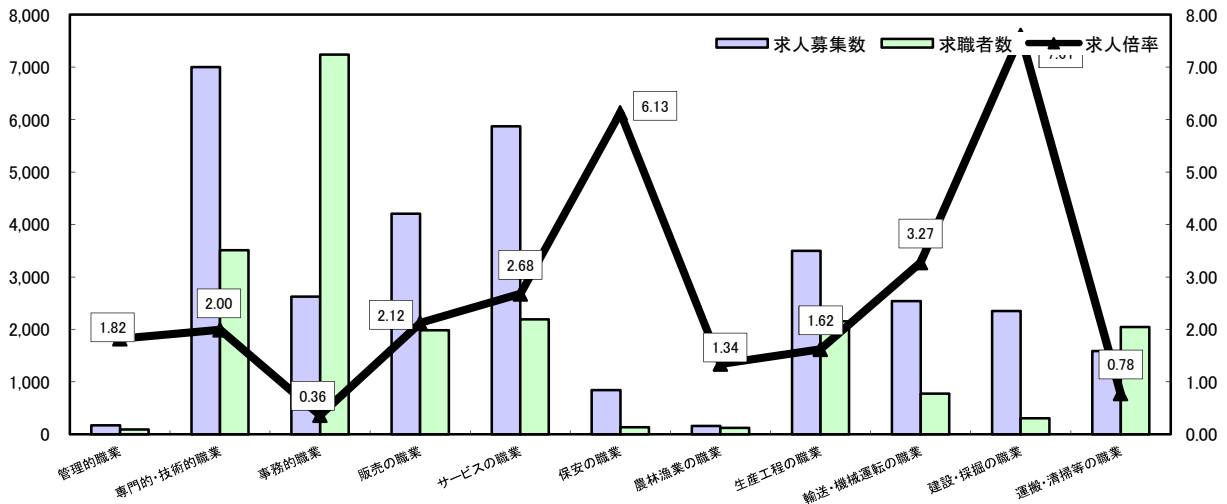

\*求人募集数・求職者数は左目盛(人)、求人倍率は右目盛(倍)

|       | 管理的職業 | 専門的・技術的職業 | 事務的職業 | 販売の職業 | サービスの職業 | 保安の職業 | 農林漁業の職業 | 生産工程の職業 | 輸送・機械運転の職業 | 建設・採掘の職業 | 運搬・清掃等の職業 | 職業の合計  |
|-------|-------|-----------|-------|-------|---------|-------|---------|---------|------------|----------|-----------|--------|
| 求人募集数 | 175   | 6,999     | 2,626 | 4,206 | 5,869   | 846   | 162     | 3,500   | 2,538      | 2,351    | 1,590     | 30,862 |
| 求職者数  | 96    | 3,507     | 7,240 | 1,983 | 2,190   | 138   | 121     | 2,158   | 775        | 309      | 2,044     | 23,655 |
| 求人倍率  | 1.82  | 2.00      | 0.36  | 2.12  | 2.68    | 6.13  | 1.34    | 1.62    | 3.27       | 7.61     | 0.78      | 1.30   |

## 常用的パート

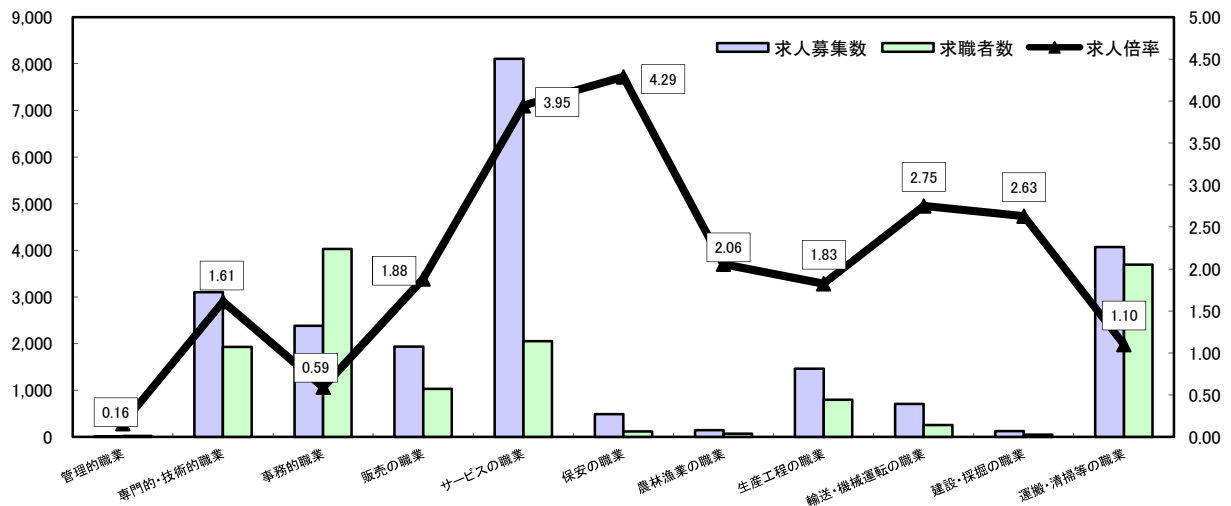

\*求人募集数・求職者数は左目盛(人)、求人倍率は右目盛(倍)

|       | 管理的職業 | 専門的・技術的職業 | 事務的職業 | 販売の職業 | サービスの職業 | 保安の職業 | 農林漁業の職業 | 生産工程の職業 | 輸送・機械運転の職業 | 建設・採掘の職業 | 運搬・清掃等の職業 | 職業の合計  |
|-------|-------|-----------|-------|-------|---------|-------|---------|---------|------------|----------|-----------|--------|
| 求人募集数 | 3     | 3,100     | 2,381 | 1,936 | 8,109   | 489   | 142     | 1,459   | 707        | 121      | 4,069     | 22,516 |
| 求職者数  | 19    | 1,926     | 4,027 | 1,028 | 2,055   | 114   | 69      | 799     | 257        | 46       | 3,694     | 16,811 |
| 求人倍率  | 0.16  | 1.61      | 0.59  | 1.88  | 3.95    | 4.29  | 2.06    | 1.83    | 2.75       | 2.63     | 1.10      | 1.34   |

- (注) 1 求人募集数・求職者数・求人倍率は正式にはそれぞれ有効求人数・有効求職者数・有効求人倍率といいます。  
 2 求人倍率は、求職者1人あたりの求人募集数を意味しています。  
 3 [職業の合計]欄には、[職業分類不能]を含みます。  
 4 常用とは、雇用契約において雇用期間の定めがないか又は4ヶ月以上の雇用期間が定められているもの(季節労働者を除く)をいいます。  
 5 常用的パートとは、パートタイムのうち雇用期間の定めがないか又は4ヶ月以上の雇用期間によって就労するものをいいます。

# 求人・求職バランスシート(令和元年5月分)

ハローワーク南部5所計

◎常用

◎常用的パート

(京都西陣所、京都七条所、伏見所、宇治所、京都田辺所)

|                   | (単位:人/倍)      |               |             |
|-------------------|---------------|---------------|-------------|
|                   | 求人募集数         | 求職者数          | 求人倍率        |
| <b>職業計</b>        | <b>26,855</b> | <b>20,989</b> | <b>1.28</b> |
| <b>管理的職業</b>      | <b>158</b>    | <b>91</b>     | <b>1.74</b> |
| <b>専門的・技術的職業</b>  | <b>6,157</b>  | <b>3,222</b>  | <b>1.91</b> |
| 開発技術者             | 435           | 145           | 3.00        |
| 製造技術者             | 167           | 233           | 0.72        |
| 建築・土木技術者等         | 865           | 169           | 5.12        |
| 情報処理・通信技術者        | 602           | 344           | 1.75        |
| その他の技術者           | 45            | 21            | 2.14        |
| 医師・薬剤師等           | 122           | 37            | 3.30        |
| 保健師、助産師、看護師       | 888           | 407           | 2.18        |
| 医療技術者             | 448           | 138           | 3.25        |
| その他の保健医療          | 770           | 217           | 3.55        |
| 社会福祉の専門的職業        | 1,327         | 397           | 3.34        |
| 美術家、デザイナー等        | 161           | 466           | 0.35        |
| その他の専門的職業         | 327           | 648           | 0.50        |
| <b>事務的職業</b>      | <b>2,334</b>  | <b>6,628</b>  | <b>0.35</b> |
| 一般事務員             | 1,557         | 5,582         | 0.28        |
| 会計事務員             | 237           | 402           | 0.59        |
| 生産関連事務員           | 220           | 149           | 1.48        |
| 営業・販売関連事務員        | 256           | 425           | 0.60        |
| 外勤事務員             | 8             | 0             | -           |
| 運輸・郵便事務           | 46            | 22            | 2.09        |
| 事務用機器操作の職業        | 10            | 48            | 0.21        |
| <b>販売の職業</b>      | <b>3,803</b>  | <b>1,799</b>  | <b>2.11</b> |
| 商品販売の職業           | 1,945         | 795           | 2.45        |
| 販売類似の職業           | 145           | 29            | 5.00        |
| 営業の職業             | 1,713         | 975           | 1.76        |
| <b>サービスの職業</b>    | <b>5,088</b>  | <b>1,913</b>  | <b>2.66</b> |
| 家庭生活支援サービス        | 10            | 2             | 5.00        |
| 介護サービスの職業         | 1,949         | 568           | 3.43        |
| 保健医療サービス          | 294           | 82            | 3.59        |
| 生活衛生サービス          | 517           | 174           | 2.97        |
| 飲食物調理の職業          | 1,324         | 486           | 2.72        |
| 接客・給仕の職業          | 829           | 376           | 2.20        |
| 居住施設・ビルの管理        | 42            | 106           | 0.40        |
| その他のサービス          | 123           | 119           | 1.03        |
| <b>保安の職業</b>      | <b>713</b>    | <b>107</b>    | <b>6.66</b> |
| <b>農林漁業の職業</b>    | <b>129</b>    | <b>96</b>     | <b>1.34</b> |
| <b>生産工程の職業</b>    | <b>2,832</b>  | <b>1,640</b>  | <b>1.73</b> |
| 生産設備(金属)          | 25            | 16            | 1.56        |
| 生産設備(金属除く)        | 80            | 33            | 2.42        |
| 生産設備(機械)          | 64            | 32            | 2.00        |
| 金属材料製造等           | 757           | 198           | 3.82        |
| 製品製造・加工処理         | 766           | 627           | 1.22        |
| 機械組立の職業           | 386           | 287           | 1.34        |
| 機械整備・修理の職業        | 410           | 103           | 3.98        |
| 製品検査(金属)          | 35            | 11            | 3.18        |
| 製品検査(金属除く)        | 53            | 24            | 2.21        |
| 機械検査の職業           | 39            | 22            | 1.77        |
| 生産関連・生産類似         | 217           | 287           | 0.76        |
| <b>輸送・機械運転の職業</b> | <b>2,251</b>  | <b>639</b>    | <b>3.52</b> |
| 鉄道運転の職業           | 1             | 1             | -           |
| 自動車運転の職業          | 1,969         | 420           | 4.69        |
| 船舶・航空機運転          | 1             | -             | -           |
| その他の輸送の職業         | 57            | 76            | 0.75        |
| 定置・建設機械運転         | 225           | 141           | 1.60        |
| <b>建設・探掘の職業</b>   | <b>1,942</b>  | <b>240</b>    | <b>8.09</b> |
| 建設躯体工事の職業         | 343           | 18            | 19.06       |
| 建設の職業             | 619           | 84            | 7.37        |
| 電気工事の職業           | 420           | 77            | 5.45        |
| 土木の職業             | 554           | 60            | 9.23        |
| 探掘の職業             | 6             | 1             | 6.00        |
| <b>運搬・清掃等の職業</b>  | <b>1,448</b>  | <b>1,698</b>  | <b>0.85</b> |
| 運搬の職業             | 723           | 500           | 1.45        |
| 清掃の職業             | 287           | 251           | 1.14        |
| 包装の職業             | 40            | 18            | 2.22        |
| その他の運搬等の職業        | 398           | 929           | 0.43        |
| <b>分類不能の職業</b>    |               | <b>2,916</b>  | <b>-</b>    |
| <b>(IT関連の職業計)</b> | <b>1,185</b>  | <b>897</b>    | <b>1.32</b> |
| (IT技術関連)          | 867           | 444           | 1.95        |
| (IT操作関連)          | 186           | 405           | 0.46        |
| (IT製造関連)          | 132           | 48            | 2.75        |
| <b>(福祉関連の職業計)</b> | <b>3,936</b>  | <b>1,278</b>  | <b>3.08</b> |
| (介護関連)            | 2,759         | 761           | 3.63        |
| (その他の福祉)          | 1,177         | 517           | 2.28        |

|                   | (単位:人/倍)      |               |             |
|-------------------|---------------|---------------|-------------|
|                   | 求人募集数         | 求職者数          | 求人倍率        |
| <b>職業計</b>        | <b>19,848</b> | <b>14,281</b> | <b>1.39</b> |
| <b>管理的職業</b>      | <b>2</b>      | <b>13</b>     | <b>0.15</b> |
| <b>専門的・技術的職業</b>  | <b>2,768</b>  | <b>1,713</b>  | <b>1.62</b> |
| 開発技術者             | 5             | 26            | 0.19        |
| 製造技術者             | 7             | 83            | 0.08        |
| 建築・土木技術者等         | 26            | 34            | 0.76        |
| 情報処理・通信技術者        | 15            | 38            | 0.39        |
| その他の技術者           | 2             | 5             | 0.40        |
| 医師・薬剤師等           | 146           | 58            | 2.52        |
| 保健師、助産師、看護師       | 746           | 434           | 1.72        |
| 医療技術者             | 287           | 80            | 3.59        |
| その他の保健医療          | 207           | 81            | 2.56        |
| 社会福祉の専門的職業        | 846           | 416           | 2.03        |
| 美術家、デザイナー等        | 115           | 104           | 1.11        |
| その他の専門的職業         | 366           | 354           | 1.03        |
| <b>事務的職業</b>      | <b>2,208</b>  | <b>3,502</b>  | <b>0.63</b> |
| 一般事務員             | 1,642         | 3,143         | 0.52        |
| 会計事務員             | 135           | 137           | 0.99        |
| 生産関連事務員           | 193           | 60            | 3.22        |
| 営業・販売関連事務員        | 147           | 96            | 1.53        |
| 外勤事務員             | 3             | 3             | 1.00        |
| 運輸・郵便事務           | 31            | 8             | 3.88        |
| 事務用機器操作の職業        | 57            | 55            | 1.04        |
| <b>販売の職業</b>      | <b>1,541</b>  | <b>888</b>    | <b>1.74</b> |
| 商品販売の職業           | 1,466         | 772           | 1.90        |
| 販売類似の職業           | 6             | 13            | 0.46        |
| 営業の職業             | 69            | 103           | 0.67        |
| <b>サービスの職業</b>    | <b>7,047</b>  | <b>1,671</b>  | <b>4.22</b> |
| 家庭生活支援サービス        | 27            | 11            | 2.45        |
| 介護サービスの職業         | 2,314         | 479           | 4.83        |
| 保健医療サービス          | 353           | 84            | 4.20        |
| 生活衛生サービス          | 465           | 110           | 4.23        |
| 飲食物調理の職業          | 1,800         | 472           | 3.81        |
| 接客・給仕の職業          | 1,546         | 260           | 5.95        |
| 居住施設・ビルの管理        | 76            | 121           | 0.63        |
| その他のサービス          | 466           | 134           | 3.48        |
| <b>保安の職業</b>      | <b>455</b>    | <b>88</b>     | <b>5.17</b> |
| <b>農林漁業の職業</b>    | <b>110</b>    | <b>51</b>     | <b>2.16</b> |
| <b>生産工程の職業</b>    | <b>1,259</b>  | <b>574</b>    | <b>2.19</b> |
| 生産設備(金属)          | 5             | 2             | 2.50        |
| 生産設備(金属除く)        | 21            | 7             | 3.00        |
| 生産設備(機械)          | 1             | 8             | 0.13        |
| 金属材料製造等           | 104           | 29            | 3.59        |
| 製品製造・加工処理         | 716           | 293           | 2.44        |
| 機械組立の職業           | 182           | 73            | 2.49        |
| 機械整備・修理の職業        | 64            | 18            | 3.56        |
| 製品検査(金属)          | 20            | 3             | 6.67        |
| 製品検査(金属除く)        | 72            | 13            | 5.54        |
| 機械検査の職業           | 25            | 10            | 2.50        |
| 生産関連・生産類似         | 49            | 118           | 0.42        |
| <b>輸送・機械運転の職業</b> | <b>652</b>    | <b>206</b>    | <b>3.17</b> |
| 鉄道運転の職業           | 0             | 0             | -           |
| 自動車運転の職業          | 602           | 161           | 3.74        |
| 船舶・航空機運転          | 1             | -             | -           |
| その他の輸送の職業         | 18            | 11            | 1.64        |
| 定置・建設機械運転         | 32            | 34            | 0.94        |
| <b>建設・探掘の職業</b>   | <b>113</b>    | <b>36</b>     | <b>3.14</b> |
| 建設躯体工事の職業         | 13            | 2             | 6.50        |
| 建設の職業             | 41            | 18            | 2.28        |
| 電気工事の職業           | 5             | 9             | 0.56        |
| 土木の職業             | 54            | 6             | 9.00        |
| 探掘の職業             | 6             | 1             | 6.00        |
| <b>運搬・清掃等の職業</b>  | <b>3,693</b>  | <b>2,993</b>  | <b>1.23</b> |
| 運搬の職業             | 696           | 157           | 4.43        |
| 清掃の職業             | 1,847         | 651           | 2.84        |
| 包装の職業             | 237           | 76            | 3.12        |
| その他の運搬等の職業        | 913           | 2,109         | 0.43        |
| <b>分類不能の職業</b>    |               | <b>2,546</b>  | <b>-</b>    |
| <b>(IT関連の職業計)</b> | <b>186</b>    | <b>207</b>    | <b>0.90</b> |
| (IT技術関連)          | 17            | 66            | 0.26        |
| (IT操作関連)          | 128           | 124           | 1.03        |
| (IT製造関連)          | 41            | 17            | 2.41        |
| <b>(福祉関連の職業計)</b> | <b>3,827</b>  | <b>1,114</b>  | <b>3.26</b> |
| (介護関連)            | 2,776         | 619           | 4.48        |
| (その他の福祉)          | 851           | 495           | 1.72        |

※ 資料出所:職業安定業務統計  
 ※ 職種は平成24年3月改定「厚生労働省編職業分類表」に基づくもの。  
 ※ 有効求人倍率は原数値  
 ※ この数値は、京都労働局管内の南部5公共職業安定所の合計数です。  
 ※ 求人募集数・求職者数・求人倍率は正式にはそれぞれ有効求人数・有効求職者数・有効求人倍率といえます。  
 ※ 常用とは、雇用契約において雇用期間の定めがないか又は4ヶ月以上の雇用期間が定められているもの(季節労働者を除く)をいいます。  
 ※ 常用的パートとは、パートタイムの内雇用期間の定めがないか又は4ヶ月以上の雇用期間によって就労するものをいいます。  
 ※ 「IT関連の職業」及び「福祉関連の職業」についてはそれぞれの職業から抽出した内数  
 「IT技術関連」とは、電気・電子・電気通信設計技術者、同機器生産技術者、システムコンサルタント、システム設計技術者、ソフトウェア開発技術者、プログラマーなど  
 「IT操作関連」とは、グラフィックデザイナー、ウェブデザイナー、データ入力係員、製図工など  
 「IT製造関連」とは、電気通信機械器具組立工、半導体製品製造工、被覆電線製造工、電気通信機械器具修理工、通信線架線敷設作業員、電気通信設備作業員など  
 「介護関連」とは、福祉施設指導専門員、介護支援専門員、医療ソーシャルワーカー、家政婦(夫)、家事手伝い、施設介護員、訪問介護職など  
 「その他の福祉」とは、保健師、助産師、看護師、理学療法士、作業療法士、視能訓練士、言語聴覚士、福祉相談・指導専門員など

# 求人・求職バランスシート

令和元年5月

ハローワーク南部5所

(京都西陣所、京都七条所、伏見所、宇治所、京都田辺所)

常用

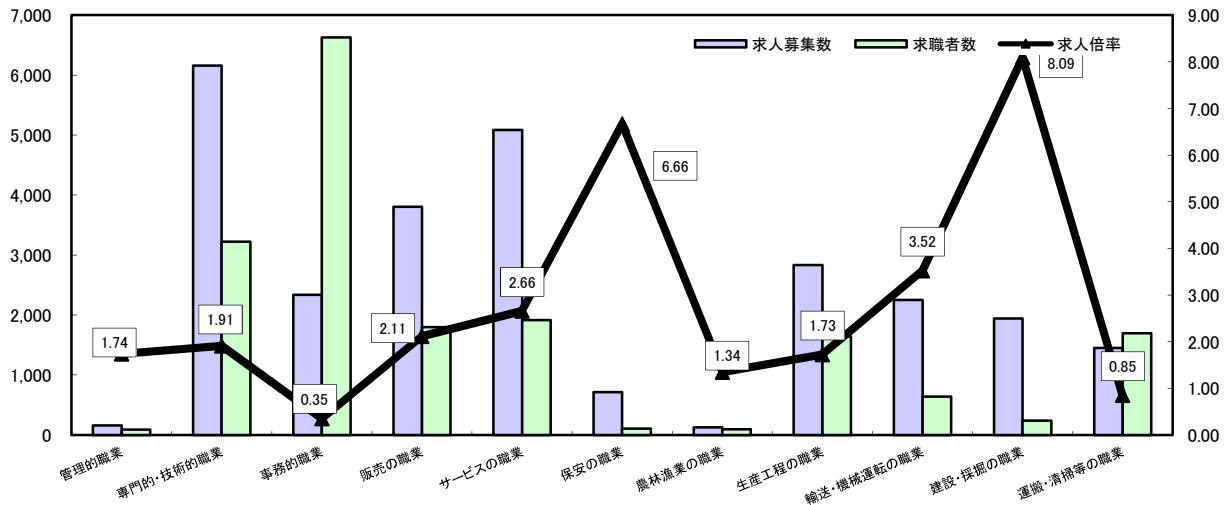

\*求人募集数・求職者数は左目盛(人)、求人倍率は右目盛(倍)

|       | 管理的職業 | 専門的・技術的職業 | 事務的職業 | 販売の職業 | サービスの職業 | 保安の職業 | 農林漁業の職業 | 生産工程の職業 | 輸送・機械運転の職業 | 建設・採掘の職業 | 運搬・清掃等の職業 | 職業の合計  |
|-------|-------|-----------|-------|-------|---------|-------|---------|---------|------------|----------|-----------|--------|
| 求人募集数 | 158   | 6,157     | 2,334 | 3,803 | 5,088   | 713   | 129     | 2,832   | 2,251      | 1,942    | 1,448     | 26,855 |
| 求職者数  | 91    | 3,222     | 6,628 | 1,799 | 1,913   | 107   | 96      | 1,640   | 639        | 240      | 1,698     | 20,989 |
| 求人倍率  | 1.74  | 1.91      | 0.35  | 2.11  | 2.66    | 6.66  | 1.34    | 1.73    | 3.52       | 8.09     | 0.85      | 1.28   |

常用的パート

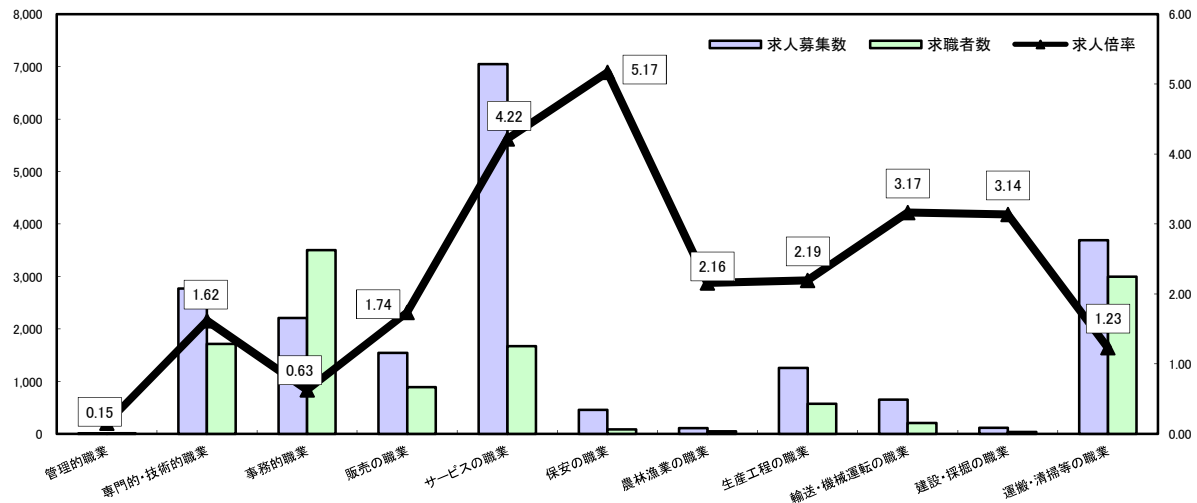

\*求人募集数・求職者数は左目盛(人)、求人倍率は右目盛(倍)

|       | 管理的職業 | 専門的・技術的職業 | 事務的職業 | 販売の職業 | サービスの職業 | 保安の職業 | 農林漁業の職業 | 生産工程の職業 | 輸送・機械運転の職業 | 建設・採掘の職業 | 運搬・清掃等の職業 | 職業の合計  |
|-------|-------|-----------|-------|-------|---------|-------|---------|---------|------------|----------|-----------|--------|
| 求人募集数 | 2     | 2,768     | 2,208 | 1,541 | 7,047   | 455   | 110     | 1,259   | 652        | 113      | 3,693     | 19,848 |
| 求職者数  | 13    | 1,713     | 3,502 | 888   | 1,671   | 88    | 51      | 574     | 206        | 36       | 2,993     | 14,281 |
| 求人倍率  | 0.15  | 1.62      | 0.63  | 1.74  | 4.22    | 5.17  | 2.16    | 2.19    | 3.17       | 3.14     | 1.23      | 1.39   |

- (注) 1 求人募集数・求職者数・求人倍率は正式にはそれぞれ有効求人数・有効求職者数・有効求人倍率といいます。  
 2 求人倍率は、求職者1人あたりの求人募集数を意味しています。  
 3 [職業の合計]欄には、[職業分類不能]を含みます。  
 4 常用とは、雇用契約において雇用期間の定めがないか又は4ヶ月以上の雇用期間が定められているもの(季節労働者を除く)をいいます。  
 5 常用的パートとは、パートタイムのうち雇用期間の定めがないか又は4ヶ月以上の雇用期間によって就労するものをいいます。

# 求人・求職バランスシート(令和元年5月分)

## ◎常用

(単位:人倍)

|                   | 求人募集数        | 求職者数         | 求人倍率        |
|-------------------|--------------|--------------|-------------|
| <b>職業計</b>        | <b>4,007</b> | <b>2,668</b> | <b>1.50</b> |
| <b>管理的職業</b>      | <b>17</b>    | <b>5</b>     | <b>3.40</b> |
| <b>専門的・技術的職業</b>  | <b>842</b>   | <b>285</b>   | <b>2.95</b> |
| 開発技術者             | 50           | 5            | 10.00       |
| 製造技術者             | 28           | 47           | 0.60        |
| 建築・土木技術者等         | 283          | 25           | 11.32       |
| 情報処理・通信技術者        | 13           | 13           | 1.00        |
| その他の技術者           | 4            | -            | -           |
| 医師、薬剤師等           | 20           | 3            | 6.67        |
| 保健師、助産師、看護師       | 150          | 56           | 2.68        |
| 医療技術者             | 73           | 11           | 6.64        |
| その他の保健医療          | 24           | 21           | 1.14        |
| 社会福祉の専門的職業        | 143          | 56           | 2.55        |
| 美術家、デザイナー等        | 15           | 13           | 1.15        |
| その他の専門的職業         | 39           | 35           | 1.11        |
| <b>事務的職業</b>      | <b>292</b>   | <b>612</b>   | <b>0.48</b> |
| 一般事務員             | 177          | 544          | 0.33        |
| 会計事務員             | 28           | 24           | 1.17        |
| 生産関連事務員           | 36           | 10           | 3.60        |
| 営業・販売関連事務員        | 40           | 26           | 1.54        |
| 外勤事務員             | 1            | -            | -           |
| 運輸・郵便事務           | 8            | 4            | 2.00        |
| 事務用機器操作の職業        | 3            | 3            | 1.00        |
| <b>販売の職業</b>      | <b>403</b>   | <b>184</b>   | <b>2.19</b> |
| 商品販売の職業           | 197          | 117          | 1.68        |
| 販売類似の職業           | 9            | 1            | 9.00        |
| 営業の職業             | 197          | 66           | 2.98        |
| <b>サービスの職業</b>    | <b>781</b>   | <b>277</b>   | <b>2.82</b> |
| 家庭生活支援サービス        | -            | -            | -           |
| 介護サービスの職業         | 230          | 95           | 2.42        |
| 保健医療サービス          | 32           | 13           | 2.46        |
| 生活衛生サービス          | 71           | 11           | 6.45        |
| 飲食調理の職業           | 189          | 80           | 2.36        |
| 接客・給仕の職業          | 217          | 52           | 4.17        |
| 居住施設・ビルの管理        | 4            | 7            | 0.57        |
| その他のサービス          | 38           | 19           | 2.00        |
| <b>保安の職業</b>      | <b>133</b>   | <b>31</b>    | <b>4.29</b> |
| <b>農林漁業の職業</b>    | <b>33</b>    | <b>25</b>    | <b>1.32</b> |
| <b>生産工程の職業</b>    | <b>668</b>   | <b>518</b>   | <b>1.29</b> |
| 生産設備(金属)          | 8            | 21           | 0.38        |
| 生産設備(金属除く)        | 10           | 13           | 0.77        |
| 生産設備(機械)          | 3            | 6            | 0.50        |
| 金属材料製造等           | 170          | 55           | 3.09        |
| 製品製造・加工処理         | 197          | 183          | 1.08        |
| 機械組立の職業           | 58           | 99           | 0.59        |
| 機械整備・修理の職業        | 154          | 27           | 5.70        |
| 製品検査(金属)          | 4            | 13           | 0.31        |
| 製品検査(金属除く)        | 15           | 15           | 1.00        |
| 機械検査の職業           | 6            | 9            | 0.67        |
| 生産関連・生産類似         | 43           | 77           | 0.56        |
| <b>輸送・機械運転の職業</b> | <b>287</b>   | <b>136</b>   | <b>2.11</b> |
| 鉄道運転の職業           | 3            | -            | -           |
| 自動車運転の職業          | 198          | 99           | 2.00        |
| 船舶・航空機運転          | 4            | 4            | 1.00        |
| その他の輸送の職業         | 23           | 18           | 1.28        |
| 定置・建設機械運転         | 59           | 15           | 3.93        |
| <b>建設・探掘の職業</b>   | <b>409</b>   | <b>69</b>    | <b>5.93</b> |
| 建設躯体工事の職業         | 84           | 4            | 21.00       |
| 建設の職業             | 81           | 22           | 3.68        |
| 電気工事の職業           | 72           | 9            | 8.00        |
| 土木の職業             | 166          | 31           | 5.35        |
| 探掘の職業             | 6            | 3            | 2.00        |
| <b>運搬・清掃等の職業</b>  | <b>142</b>   | <b>346</b>   | <b>0.41</b> |
| 運搬の職業             | 76           | 61           | 1.25        |
| 清掃の職業             | 31           | 82           | 0.38        |
| 包装の職業             | 8            | 6            | 1.33        |
| その他の運搬等の職業        | 27           | 197          | 0.14        |
| <b>分類不能の職業</b>    |              | <b>178</b>   | <b>-</b>    |
| <b>(IT関連の職業計)</b> | <b>84</b>    | <b>46</b>    | <b>1.83</b> |
| (IT技術関連)          | 55           | 23           | 2.39        |
| (IT操作関連)          | 17           | 16           | 1.06        |
| (IT製造関連)          | 12           | 7            | 1.71        |
| <b>(福祉関連の職業計)</b> | <b>517</b>   | <b>188</b>   | <b>2.75</b> |
| (介護関連)            | 326          | 124          | 2.63        |
| (その他の福祉)          | 191          | 64           | 2.98        |

## ◎常用的パート

### ハローワーク北部3所計

(福知山所、舞鶴所、峰山所)

(単位:人倍)

|                   | 求人募集数        | 求職者数         | 求人倍率        |
|-------------------|--------------|--------------|-------------|
| <b>職業計</b>        | <b>2,668</b> | <b>2,530</b> | <b>1.05</b> |
| <b>管理的職業</b>      | <b>1</b>     | <b>6</b>     | <b>0.17</b> |
| <b>専門的・技術的職業</b>  | <b>332</b>   | <b>213</b>   | <b>1.56</b> |
| 開発技術者             | -            | 2            | -           |
| 製造技術者             | -            | 20           | -           |
| 建築・土木技術者等         | 2            | 1            | 2.00        |
| 情報処理・通信技術者        | 1            | 2            | 0.50        |
| その他の技術者           | -            | 1            | -           |
| 医師、薬剤師等           | 14           | 4            | 3.50        |
| 保健師、助産師、看護師       | 116          | 66           | 1.76        |
| 医療技術者             | 39           | 15           | 2.60        |
| その他の保健医療          | 8            | 10           | 0.80        |
| 社会福祉の専門的職業        | 109          | 57           | 1.91        |
| 美術家、デザイナー等        | 12           | 8            | 1.50        |
| その他の専門的職業         | 31           | 27           | 1.15        |
| <b>事務的職業</b>      | <b>173</b>   | <b>525</b>   | <b>0.33</b> |
| 一般事務員             | 140          | 492          | 0.28        |
| 会計事務員             | 9            | 9            | 1.00        |
| 生産関連事務員           | 16           | 9            | 1.78        |
| 営業・販売関連事務員        | 6            | 10           | 0.60        |
| 外勤事務員             | -            | 2            | -           |
| 運輸・郵便事務           | 2            | -            | -           |
| 事務用機器操作の職業        | -            | 3            | -           |
| <b>販売の職業</b>      | <b>395</b>   | <b>140</b>   | <b>2.82</b> |
| 商品販売の職業           | 383          | 127          | 3.02        |
| 販売類似の職業           | 1            | 1            | 1.00        |
| 営業の職業             | 11           | 12           | 0.92        |
| <b>サービスの職業</b>    | <b>1,062</b> | <b>384</b>   | <b>2.77</b> |
| 家庭生活支援サービス        | 1            | 1            | 1.00        |
| 介護サービスの職業         | 215          | 78           | 2.76        |
| 保健医療サービス          | 36           | 15           | 2.40        |
| 生活衛生サービス          | 60           | 12           | 5.00        |
| 飲食調理の職業           | 241          | 145          | 1.66        |
| 接客・給仕の職業          | 466          | 96           | 4.85        |
| 居住施設・ビルの管理        | 1            | 6            | 0.17        |
| その他のサービス          | 42           | 31           | 1.35        |
| <b>保安の職業</b>      | <b>34</b>    | <b>26</b>    | <b>1.31</b> |
| <b>農林漁業の職業</b>    | <b>32</b>    | <b>18</b>    | <b>1.78</b> |
| <b>生産工程の職業</b>    | <b>200</b>   | <b>225</b>   | <b>0.89</b> |
| 生産設備(金属)          | -            | 2            | -           |
| 生産設備(金属除く)        | -            | 2            | -           |
| 生産設備(機械)          | -            | 1            | -           |
| 金属材料製造等           | 12           | 13           | 0.92        |
| 製品製造・加工処理         | 116          | 102          | 1.14        |
| 機械組立の職業           | 19           | 35           | 0.54        |
| 機械整備・修理の職業        | 7            | 4            | 1.75        |
| 製品検査(金属)          | 10           | 10           | 1.00        |
| 製品検査(金属除く)        | 28           | 17           | 1.65        |
| 機械検査の職業           | 4            | 10           | 0.40        |
| 生産関連・生産類似         | 4            | 29           | 0.14        |
| <b>輸送・機械運転の職業</b> | <b>55</b>    | <b>51</b>    | <b>1.08</b> |
| 鉄道運転の職業           | -            | -            | -           |
| 自動車運転の職業          | 49           | 48           | 1.02        |
| 船舶・航空機運転          | -            | -            | -           |
| その他の輸送の職業         | -            | 3            | -           |
| 定置・建設機械運転         | 6            | 0            | -           |
| <b>建設・探掘の職業</b>   | <b>8</b>     | <b>10</b>    | <b>0.80</b> |
| 建設躯体工事の職業         | -            | 1            | -           |
| 建設の職業             | 1            | 1            | 1.00        |
| 電気工事の職業           | -            | 5            | -           |
| 土木の職業             | 7            | 3            | 2.33        |
| 探掘の職業             | -            | -            | -           |
| <b>運搬・清掃等の職業</b>  | <b>376</b>   | <b>701</b>   | <b>0.54</b> |
| 運搬の職業             | 78           | 39           | 2.00        |
| 清掃の職業             | 157          | 151          | 1.04        |
| 包装の職業             | 18           | 18           | 1.00        |
| その他の運搬等の職業        | 123          | 493          | 0.25        |
| <b>分類不能の職業</b>    |              | <b>231</b>   | <b>-</b>    |
| <b>(IT関連の職業計)</b> | <b>8</b>     | <b>17</b>    | <b>0.47</b> |
| (IT技術関連)          | 1            | 6            | 0.17        |
| (IT操作関連)          | 7            | 7            | 1.00        |
| (IT製造関連)          | -            | 4            | -           |
| <b>(福祉関連の職業計)</b> | <b>399</b>   | <b>168</b>   | <b>2.38</b> |
| (介護関連)            | 271          | 96           | 2.82        |
| (その他の福祉)          | 128          | 72           | 1.78        |

※ 資料出所:職業安定業務統計

※ 職種は平成24年3月改定「厚生労働省編職業分類表」に基づくもの。

※ 有効求人倍率は原数値

※ この数値は、京都労働局管内の北部3公共職業安定所の合計数です。

※ 求人募集数・求職者数・求人倍率は正式にはそれぞれ有効求人数・有効求職者数・有効求人倍率といます。

※ 常用とは、雇用契約において雇用期間の定めがないか又は4ヶ月以上の雇用期間が定められているもの(季節労働者を除く)をいいます。

※ 常用的パートとは、パートタイムの内雇用期間の定めがないか又は4ヶ月以上の雇用期間によって就労するものをいいます。

※ 「IT関連の職業」及び「福祉関連の職業」についてはそれぞれの職業から抽出した内数

「IT技術関連」とは、電気・電子・電気通信設計技術者、同機器生産技術者、システムコンサルタント、システム設計技術者、ソフトウェア開発技術者、プログラマーなど

「IT操作関連」とは、グラフィックデザイナー、ウェブデザイナー、データ入力係員、製図工など

「IT製造関連」とは、電気通信機械器具組立工、半導体製品製造工、被覆電線製造工、電気通信機械器具修理工、通信線架線・敷設作業員、電気通信設備作業員など

「介護関連」とは、福祉施設指導専門員、介護支援専門員、医療ソーシャルワーカー、家政婦(夫)、家事手伝い、施設介護員、訪問介護職など

「その他の福祉」とは、保健師、助産師、看護師、理学療法士、作業療法士、視能訓練士、言語聴覚士、福祉相談・指導専門員など

# 求人・求職バランスシート

令和元年5月

ハローワーク北部3所

(福知山所、舞鶴所、峰山所)

## 常用

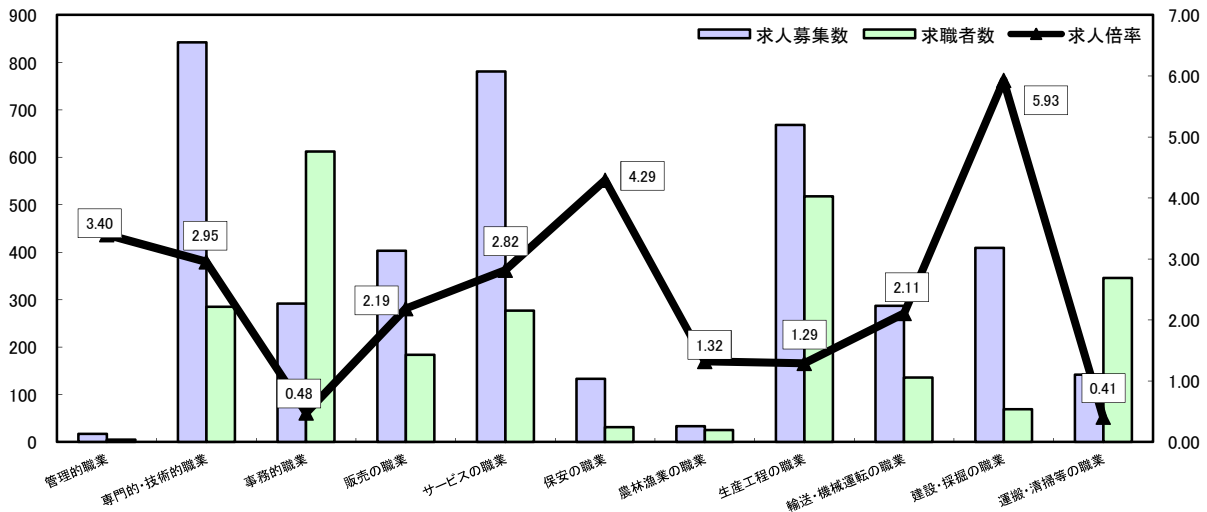

\*求人募集数・求職者数は左目盛(人)、求人倍率は右目盛(倍)

|       | 管理的職業 | 専門的・技術的職業 | 事務的職業 | 販売の職業 | サービスの職業 | 保安の職業 | 農林漁業の職業 | 生産工程の職業 | 輸送・機械運転の職業 | 建設・採掘の職業 | 運搬・清掃等の職業 | 職業の合計 |
|-------|-------|-----------|-------|-------|---------|-------|---------|---------|------------|----------|-----------|-------|
| 求人募集数 | 17    | 842       | 292   | 403   | 781     | 133   | 33      | 668     | 287        | 409      | 142       | 4,007 |
| 求職者数  | 5     | 285       | 612   | 184   | 277     | 31    | 25      | 518     | 136        | 69       | 346       | 2,666 |
| 求人倍率  | 3.40  | 2.95      | 0.48  | 2.19  | 2.82    | 4.29  | 1.32    | 1.29    | 2.11       | 5.93     | 0.41      | 1.50  |

## 常用的パート

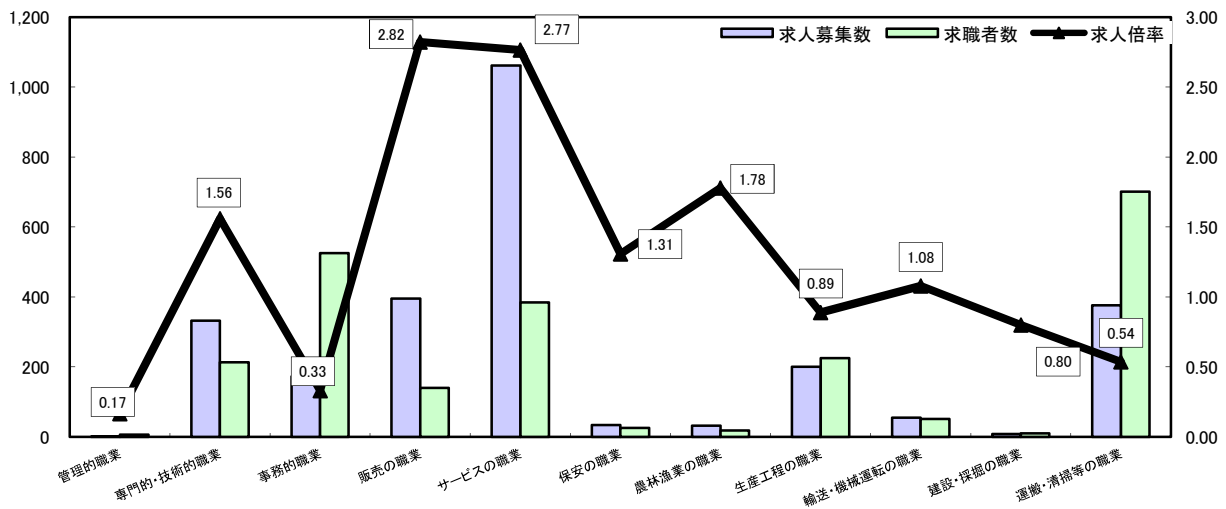

\*求人募集数・求職者数は左目盛(人)、求人倍率は右目盛(倍)

|       | 管理的職業 | 専門的・技術的職業 | 事務的職業 | 販売の職業 | サービスの職業 | 保安の職業 | 農林漁業の職業 | 生産工程の職業 | 輸送・機械運転の職業 | 建設・採掘の職業 | 運搬・清掃等の職業 | 職業の合計 |
|-------|-------|-----------|-------|-------|---------|-------|---------|---------|------------|----------|-----------|-------|
| 求人募集数 | 1     | 332       | 173   | 395   | 1,062   | 34    | 32      | 200     | 55         | 8        | 376       | 2,668 |
| 求職者数  | 6     | 213       | 525   | 140   | 384     | 26    | 18      | 225     | 51         | 10       | 701       | 2,530 |
| 求人倍率  | 0.17  | 1.56      | 0.33  | 2.82  | 2.77    | 1.31  | 1.78    | 0.89    | 1.08       | 0.80     | 0.54      | 1.05  |

- (注) 1 求人募集数・求職者数・求人倍率は正式にはそれぞれ有効求人数・有効求職者数・有効求人倍率といいます。  
 2 求人倍率は、求職者1人あたりの求人募集数を意味しています。  
 3 [職業の合計]欄には、[職業分類不能]を含みます。  
 4 常用とは、雇用契約において雇用期間の定めがないか又は4ヶ月以上の雇用期間が定められているもの(季節労働者を除く)をいいます。  
 5 常用的パートとは、パートタイムのうち雇用期間の定めがないか又は4ヶ月以上の雇用期間によって就労するものをいいます。