求職活動実績になります

＼年齢問わずご参加いただけます／





# シルバー応援ミニ 企業説明会

## 12月16日(水) 9：30 - 11：30

会場 **ハローワーク舞鶴**





**私服 OK** | **入退場自由** | **予約不要** | **履歴書不要**

シルバー世代歓迎求人をはじめ、さまざまな仕事があります。
企業担当者と直接話せる説明会です。年齢・経験問わず、お気軽にご参加ください。

### 参加企業一覧

- アース マネジメント
- 社会福祉法人 真愛の家
- 株式会社 ニューオーサカホテルエンタープライス
  ホテル アマービレ・ホテル ベルマーレ
- 株式会社 ベルマートいいだ
- 株式会社 凡愚・卑弥呼
- 萬工業 株式会社
- 社会福祉法人 みずなぎ学園



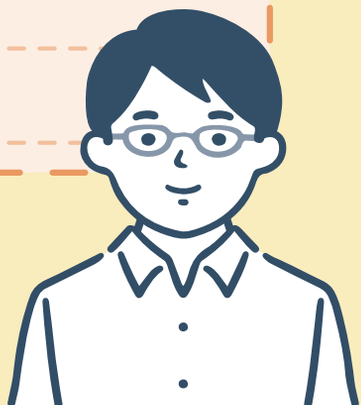

**会場・お問い合わせは**

**ハローワーク舞鶴** ☎:0773-75-8609
舞鶴市字西小字西町 107-4　平日8：30～17：15

主催：舞鶴公共職業安定所　共催：北京都ジョブパーク