京都地方最低賃金審議会

令和３年度第１回
京都府最低賃金専門部会

令和３年７月 26 日（月）午前９時 30 分から 11 時 45 分まで（予定）

京都労働局　６階大会議室

【 議　事　次　第 】

１　開　会

２　部会長及び部会長代理の選出について

３　令和３年度 京都府最低賃金の改正について

【 資　料　一　覧 】

№１	令和３年度 京都府最低賃金専門部会　委員名簿	Ｐ１
№２	京都地方最低賃金審議会 京都府最低賃金専門部会運営規定	Ｐ２
№３	令和３年度 賃金実態調査結果	Ｐ３
№４	京都府最低賃金の推移	Ｐ37

資料No. 1

令和３年度 京都府最低賃金専門部会 委員名簿

令和３年７月20日任命

	氏　名	現　　職
公益代表委員	赤岡（アカオカ） 広周（ヒロチカ）	京都産業大学 経営学部 准教授
	岩永（イワナガ） 昌晃（マサアキ）	京都産業大学 法学部 教授
	河原（カワハラ） 美紀（ミキ）	京都府社会保険労務士会 常任理事
労働者代表委員	青山（アオヤマ） 勲（イサオ）	連合京都 副会長 JAM京滋 副執行委員長 ジーエス・ユアサ労働組合 中央執行委員長
	赤瀬（アカセ） 史（フミ）	連合京都 副事務局長 ＵＡゼンセン 京都府支部 参与
	松山（マツヤマ） 裕二（ユウジ）	連合京都 副会長 自動車総連 京都地方協議会 議長 三菱自動車工業労働組合 京都支部 支部長
使用者代表委員	石垣（イシガキ） 一也（カズヤ）	一般社団法人　京都経営者協会 理事　事務局長
	小山（コヤマ） 哲史（テツジ）	京都府中小企業団体中央会 専務理事
	深沢（フカザワ） 信介（シンスケ）	株式会社ワコール　人事総務本部　ＢＡ人材開発部部長

（五十音順）

資料No.2

京都地方最低賃金審議会
京都府最低賃金専門部会運営規程

第１条　この規程は、京都地方最低賃金審議会京都府最低賃金専門部会（以下「専門部会」という。）の議事の運営に関し、最低賃金法及び最低賃金審議会令に定めるもののほか、必要な事項について定めるものである。

第２条　専門部会の会議（以下「会議」という。）は、部会長が必要と認めたときのほか、京都労働局長（以下「局長」という。）又は３人以上の委員から開催の請求があったとき、部会長が招集する。ただし、第１回会議は、局長が招集する。

２　前項の規定により、局長又は委員が会議の開催を請求しようとする場合には、付議事項及び希望期日を少なくとも当該期日の一週間前までに、部会長に通知しなければならない。

３　部会長は、会議を招集しようとするときには、緊急やむを得ない場合のほか、少なくとも３日前までに、付議事項、日時及び場所を委員に通知するとともに、局長に通知するものとする。

第３条　委員は、病気その他の事由によって、会議に出席できないときは、その旨を部会長に適当な方法で速報するものとする。

２　委員は、旅行その他の事由によって長期間不在となるときは、あらかじめ部会長に適当な方法で通知するものとする。

第４条　委員は、会議において発言しようとするときは、部会長の許可を受けなければならない。

第５条　会議は、原則として非公開とする。

第６条　会議の議事については、議事要旨を作成するものとする。

２　議事要旨は、原則として公開する。

第７条　部会長は、専門部会において、最低賃金法及び最低賃金審議会令に基づいて決議を行ったときは、審議会の会長に報告するものとする。

第８条　この規程の改廃は、専門部会の議決に基づいて行う。

附　記　この規程は、平成13年７月３日から施行する。

資料No.3

令和３年度

賃 金 実 態 調 査 結 果

地域別最低賃金対象産業

京 都 労 働 局　賃 金 室

令和３年７月２０日作成

１	調 査 の 対 象	京都府最低賃金の対象産業に属する事業場より、①製造業、②新聞業・出版業、卸小売業、飲食・宿泊業、医療・福祉、他に分類されないサービス業で、①については労働者数 100 人未満、②については労働者数30人未満の事業場を本省の抽出基準に従って必要数を調査したもの。
２	調査の対象期間	令和３年６月分賃金
３	集　　計	賃金額は、所定内賃金から通勤手当・精皆勤手当・家族手当を除外したもの。
４	調査事業場数	５１９事業場（労働者数：５，０８６人）

令和３年度　賃金実態調査結果　目次

Ⅰ　令和３年度「賃金実態調査について」　・・・　Ｐ　3

Ⅱ　総括表の見方　・・・　Ｐ　4

Ⅲ　総括表

１　総括表（１）（規模別・年齢別総括表）

就業形態

①　全　て（全体）　・・・　Ｐ　5

②　一　般　・・・　Ｐ　8

③　パート　・・・　Ｐ　11

２　総括表（２）（男女別・年齢別総括表）

就業形態

①　全　て（全体）　・・・　Ｐ　14

②　一　般　・・・　Ｐ　17

③　パート　・・・　Ｐ　20

Ⅳ　累積構成比表及び分位数表

１　第１表　令和３年度 就業形態別累積構成比表　・・・　Ｐ　23

２　第２表　令和３年度 規模別累積構成比表　・・・　Ｐ　24

３　第３表　令和３年度 年齢別累積構成比表　・・・　Ｐ　25

４　第４表　令和３年度 規模別・年齢別分位数表　・・・　Ｐ　26

５　第５表　平成 30 年度から令和３年度までの規模別・年齢別分位数表（全て）

・・・　Ｐ　27

６　第６表　平成 30 年度から令和３年度までの規模別・年齢別分位数表（パート）

・・・　Ｐ　28

令和３年度　賃金実態調査について

Ⅰ　賃金実態調査について

本調査は、京都府最低賃金の審議資料とするため、京都府下における製造業については、100人未満、それ以外の業種については原則30人未満の事業場から本省の抽出基準に従い賃金実態の調査を行っているものである。

本年度は、令和３年６月度における５１９事業場（労働者数５，０８６人）から回答を得た。

Ⅱ　総括表の説明

数値の見方については、Ｐ４（総括表の見方）を参照されたい。

１　総括表（１）について

総括表（１）（Ｐ５～13）は、調査結果を「事業場の規模別及び年齢別」に出力したものである。

Ｐ５～7は、「全ての労働者」についての数字

Ｐ8～10は、「一般労働者」についての数字

Ｐ11～13は、「パート労働者」についての数字

が記載されている。

２　総括表（２）について

総括表（２）（Ｐ14～22）は、調査結果を「男女別及び年齢別」に出力したものである。

Ｐ14～16は、「全ての労働者」についての数字

Ｐ17～19は、「一般労働者」についての数字

Ｐ20～22は、「パート労働者」についての数字

が記載されている。

Ⅲ　調査結果の概要

１　時間額899円から959円まで1円刻み、960から1,099円まで10円刻み、1,100円から1,499円まで100円刻みとして統計を累計している。

労働者の就業形態別累積構成比は、一般労働者については、概ねなだらかに累積しているが、パート労働者については最低賃金の910円に大きな段差が見られる。（Ｐ23　第１表）

事業場の規模別累積構成比においても、事業場規模「1人～９人」の910円に大きな段差が見られる。（Ｐ24　第２表）

労働者の年齢別累積構成比においては、年齢階層「18歳～19歳」の920円及び930円に大きな段差が見られる。（Ｐ25　第３表）

２　令和３年度の分位数について（Ｐ26～28　第４表～第６表）

令和３年度については、現行の京都府最低賃金額909円とパート労働者の第１・20分位数が同値であることから、最低賃金がパート労働者の賃金決定に影響している可能性が高いものと判断できる。

総 括 表 の 見 方

産業(全て)　就業形態(全て)

累積人数。調査人数に復元率を用いて計算した人数。京都府下の同条件で雇用される労働者数である。

１時間あたりの所定賃金額。時間額に換算した値

累積比率。
当該金額が全体の何％までの比率に達しているかを示している。９０８円の賃金額であれば全体の１．５％が達していることを示す。

1 時間当たり所定内賃金額（3 手当を除く）	合計	規模別			年齢別					
		1～9 人	10～29 人	30～99 人	17 歳以下	18～19 歳	20～54 歳	55～59 歳	60～64 歳	65 歳以上
908－908円	3,858 (1.5)	2,600 (2.6)	1,258 (0.8)	0 (0.0)	0 (0.0)	283 (4.1)	2,529 (1.3)	63 (0.3)	680 (4.0)	586 (2.6)
909－909円	15,464 (6.0)	4,935 (5.0)	10,529 (6.9)	905 (2.6)	0 (0.0)	12,067 (6.3)	5,327 (2.4)	91 (0.4)	1,194 (7.0)	1,071 (4.8)
第 1･20 分位数	909	910	909	918	1,000	909	909	940	909	910
第 1･10 分位数	920	910	920	940	1,000	909	920	950	910	928
第1･4分位数	970	1,000	960	993	1,000	915	970	980	979	1,000
中位数	1,200	1,200	1,076	1,252	1,000	915	1,242	1,200	1,123	1,094

分位数の値。
第１・４分位数であれば全体の下から４分の１にある賃金額ということになる。

全体の中位にある値。
平均値ではない。
（概ね、平均値より下位の値となる）

当該分位数にある賃金額。
第1･4分位では、「944円」ということになる。

03年

総括表（1）

産業：（全て）　就業形態：（全て）　産別適用除外含む全労働者

時間当り所定内賃金額（３手当を除く）	合計	規模別			地域別				年齢別					
		１～９人	１０～２９人	３０～９９人	全県				１７歳以下	１８～１９歳	２０～５４歳	５５～５９歳	６０～６４歳	６５歳以上
計	347,154	153,073	175,060	19,021	347,154				3,574	12,046	237,273	31,424	24,923	37,914
円	7,730	5,616	2,041	72	7,730					214	4,816	908	424	1,367
- 898	(2.2)	(3.7)	(1.2)	(0.4)	(2.2)					(1.8)	(2.0)	(2.9)	(1.7)	(3.6)
	7,730	5,616	2,041	72	7,730					214	4,816	908	424	1,367
899 - 899	(2.2)	(3.7)	(1.2)	(0.4)	(2.2)					(1.8)	(2.0)	(2.9)	(1.7)	(3.6)
	8,213	6,036	2,104	72	8,213					214	5,124	971	433	1,471
900 - 900	(2.4)	(3.9)	(1.2)	(0.4)	(2.4)					(1.8)	(2.2)	(3.1)	(1.7)	(3.9)
	8,468	6,291	2,104	72	8,468					214	5,379	971	433	1,471
901 - 901	(2.4)	(4.1)	(1.2)	(0.4)	(2.4)					(1.8)	(2.3)	(3.1)	(1.7)	(3.9)
	8,468	6,291	2,104	72	8,468					214	5,379	971	433	1,471
902 - 902	(2.4)	(4.1)	(1.2)	(0.4)	(2.4)					(1.8)	(2.3)	(3.1)	(1.7)	(3.9)
	8,468	6,291	2,104	72	8,468					214	5,379	971	433	1,471
903 - 903	(2.4)	(4.1)	(1.2)	(0.4)	(2.4)					(1.8)	(2.3)	(3.1)	(1.7)	(3.9)
	8,468	6,291	2,104	72	8,468					214	5,379	971	433	1,471
904 - 904	(2.4)	(4.1)	(1.2)	(0.4)	(2.4)					(1.8)	(2.3)	(3.1)	(1.7)	(3.9)
	8,552	6,291	2,188	72	8,552					214	5,379	971	433	1,555
905 - 905	(2.5)	(4.1)	(1.3)	(0.4)	(2.5)					(1.8)	(2.3)	(3.1)	(1.7)	(4.1)
	8,636	6,291	2,273	72	8,636					214	5,463	971	433	1,555
906 - 906	(2.5)	(4.1)	(1.3)	(0.4)	(2.5)					(1.8)	(2.3)	(3.1)	(1.7)	(4.1)
	8,687	6,342	2,273	72	8,687					214	5,514	971	433	1,555
907 - 907	(2.5)	(4.1)	(1.3)	(0.4)	(2.5)					(1.8)	(2.3)	(3.1)	(1.7)	(4.1)
	8,772	6,342	2,358	72	8,772					214	5,599	971	433	1,555
908 - 908	(2.5)	(4.1)	(1.3)	(0.4)	(2.5)					(1.8)	(2.4)	(3.1)	(1.7)	(4.1)
	18,124	10,270	6,554	1,300	18,124				1,149	904	10,223	1,740	953	3,155
909 - 909	(5.2)	(6.7)	(3.7)	(6.8)	(5.2)				(32.2)	(7.5)	(4.3)	(5.5)	(3.8)	(8.3)
	37,557	19,130	16,756	1,671	37,557				1,946	3,354	20,523	3,390	1,939	6,404
910 - 910	(10.8)	(12.5)	(9.6)	(8.8)	(10.8)				(54.5)	(27.8)	(8.6)	(10.8)	(7.8)	(16.9)
	37,557	19,130	16,756	1,671	37,557				1,946	3,354	20,523	3,390	1,939	6,404
911 - 911	(10.8)	(12.5)	(9.6)	(8.8)	(10.8)				(54.5)	(27.8)	(8.6)	(10.8)	(7.8)	(16.9)
	40,033	19,130	18,637	2,266	40,033				1,946	3,499	22,571	3,408	2,196	6,413
912 - 912	(11.5)	(12.5)	(10.6)	(11.9)	(11.5)				(54.5)	(29.0)	(9.5)	(10.8)	(8.8)	(16.9)
	40,602	19,193	19,118	2,291	40,602				1,946	3,499	22,680	3,408	2,340	6,728
913 - 913	(11.7)	(12.5)	(10.9)	(12.0)	(11.7)				(54.5)	(29.0)	(9.6)	(10.8)	(9.4)	(17.7)
	40,686	19,193	19,202	2,291	40,686				1,946	3,499	22,765	3,408	2,340	6,728
914 - 914	(11.7)	(12.5)	(11.0)	(12.0)	(11.7)				(54.5)	(29.0)	(9.6)	(10.8)	(9.4)	(17.7)
	41,355	19,414	19,650	2,291	41,355				1,946	3,583	22,919	3,582	2,473	6,852
915 - 915	(11.9)	(12.7)	(11.2)	(12.0)	(11.9)				(54.5)	(29.7)	(9.7)	(11.4)	(9.9)	(18.1)
	41,514	19,488	19,734	2,291	41,514				1,946	3,583	23,077	3,582	2,473	6,852
916 - 916	(12.0)	(12.7)	(11.3)	(12.0)	(12.0)				(54.5)	(29.7)	(9.7)	(11.4)	(9.9)	(18.1)
	42,283	19,488	19,734	3,061	42,283				1,946	3,583	23,334	3,838	2,730	6,852
917 - 917	(12.2)	(12.7)	(11.3)	(16.1)	(12.2)				(54.5)	(29.7)	(9.8)	(12.2)	(11.0)	(18.1)
	42,909	19,551	20,297	3,061	42,909				1,946	3,583	23,664	3,838	2,891	6,986
918 - 918	(12.4)	(12.8)	(11.6)	(16.1)	(12.4)				(54.5)	(29.7)	(10.0)	(12.2)	(11.6)	(18.4)
	43,248	19,551	20,610	3,087	43,248				1,946	3,583	23,977	3,838	2,891	7,012
919 - 919	(12.5)	(12.8)	(11.8)	(16.2)	(12.5)				(54.5)	(29.7)	(10.1)	(12.2)	(11.6)	(18.5)
	52,358	22,465	26,798	3,096	52,358				2,322	4,431	28,475	4,655	3,466	9,009
920 - 920	(15.1)	(14.7)	(15.3)	(16.3)	(15.1)				(65.0)	(36.8)	(12.0)	(14.8)	(13.9)	(23.8)
	52,584	22,691	26,798	3,096	52,584				2,322	4,431	28,626	4,655	3,466	9,083
921 - 921	(15.1)	(14.8)	(15.3)	(16.3)	(15.1)				(65.0)	(36.8)	(12.1)	(14.8)	(13.9)	(24.0)
	52,668	22,691	26,882	3,096	52,668				2,322	4,431	28,626	4,740	3,466	9,083
922 - 922	(15.2)	(14.8)	(15.4)	(16.3)	(15.2)				(65.0)	(36.8)	(12.1)	(15.1)	(13.9)	(24.0)
	53,004	22,691	27,218	3,096	53,004				2,322	4,431	28,954	4,740	3,475	9,083
923 - 923	(15.3)	(14.8)	(15.5)	(16.3)	(15.3)				(65.0)	(36.8)	(12.2)	(15.1)	(13.9)	(24.0)

P5

		54,212	23,175	27,942	3,096	54,212				2,322	4,431	29,445	4,959	3,475	9,580
924 -	924	(15.6)	(15.1)	(16.0)	(16.3)	(15.6)				(65.0)	(36.8)	(12.4)	(15.8)	(13.9)	(25.3)
		54,795	23,175	28,515	3,105	54,795				2,322	4,431	29,608	5,029	3,614	9,790
925 -	925	(15.8)	(15.1)	(16.3)	(16.3)	(15.8)				(65.0)	(36.8)	(12.5)	(16.0)	(14.5)	(25.8)
		55,865	24,245	28,515	3,105	55,865				2,322	4,431	30,176	5,092	3,840	10,004
926 -	926	(16.1)	(15.8)	(16.3)	(16.3)	(16.1)				(65.0)	(36.8)	(12.7)	(16.2)	(15.4)	(26.4)
		56,253	24,479	28,669	3,105	56,253				2,322	4,431	30,564	5,092	3,840	10,004
927 -	927	(16.2)	(16.0)	(16.4)	(16.3)	(16.2)				(65.0)	(36.8)	(12.9)	(16.2)	(15.4)	(26.4)
		56,378	24,605	28,669	3,105	56,378				2,322	4,431	30,627	5,092	3,903	10,004
928	928	(16.2)	(16.1)	(16.4)	(16.3)	(16.2)				(65.0)	(36.8)	(12.9)	(16.2)	(15.7)	(26.4)
		57,409	24,613	29,691	3,105	57,409				2,322	4,720	31,072	5,166	4,051	10,078
929	929	(16.5)	(16.1)	(17.0)	(16.3)	(16.5)				(65.0)	(39.2)	(13.1)	(16.4)	(16.3)	(26.6)
		64,811	26,973	34,724	3,114	64,811				2,634	5,870	34,988	5,741	4,529	11,049
930	930	(18.7)	(17.6)	(19.8)	(16.4)	(18.7)				(73.7)	(48.7)	(14.7)	(18.3)	(18.2)	(29.1)
		64,957	27,119	34,724	3,114	64,957				2,634	5,870	34,988	5,741	4,613	11,112
931	931	(18.7)	(17.7)	(19.8)	(16.4)	(18.7)				(73.7)	(48.7)	(14.7)	(18.3)	(18.5)	(29.3)
		65,028	27,182	34,732	3,114	65,028				2,634	5,870	34,988	5,804	4,613	11,120
932	932	(18.7)	(17.8)	(19.8)	(16.4)	(18.7)				(73.7)	(48.7)	(14.7)	(18.5)	(18.5)	(29.3)
		65,382	27,182	35,086	3,114	65,382				2,634	5,870	35,258	5,888	4,613	11,120
933	933	(18.8)	(17.8)	(20.0)	(16.4)	(18.8)				(73.7)	(48.7)	(14.9)	(18.7)	(18.5)	(29.3)
		65,382	27,182	35,086	3,114	65,382				2,634	5,870	35,258	5,888	4,613	11,120
934	934	(18.8)	(17.8)	(20.0)	(16.4)	(18.8)				(73.7)	(48.7)	(14.9)	(18.7)	(18.5)	(29.3)
		66,081	27,303	35,664	3,114	66,081				2,634	5,870	35,841	5,888	4,729	11,120
935	935	(19.0)	(17.8)	(20.4)	(16.4)	(19.0)				(73.7)	(48.7)	(15.1)	(18.7)	(19.0)	(29.3)
		66,291	27,366	35,811	3,114	66,291				2,634	5,870	35,841	5,888	4,792	11,267
936	936	(19.1)	(17.9)	(20.5)	(16.4)	(19.1)				(73.7)	(48.7)	(15.1)	(18.7)	(19.2)	(29.7)
		66,395	27,470	35,811	3,114	66,395				2,634	5,870	35,841	5,992	4,792	11,267
937	937	(19.1)	(17.9)	(20.5)	(16.4)	(19.1)				(73.7)	(48.7)	(15.1)	(19.1)	(19.2)	(29.7)
		66,843	27,893	35,811	3,139	66,843				2,634	5,870	35,904	6,150	4,817	11,469
938	938	(19.3)	(18.2)	(20.5)	(16.5)	(19.3)				(73.7)	(48.7)	(15.1)	(19.6)	(19.3)	(30.2)
		67,435	28,270	36,025	3,139	67,435				2,634	5,870	36,162	6,483	4,817	11,469
939	939	(19.4)	(18.5)	(20.6)	(16.5)	(19.4)				(73.7)	(48.7)	(15.2)	(20.6)	(19.3)	(30.2)
		71,012	28,736	39,127	3,148	71,012				2,634	5,870	38,281	7,037	4,910	12,280
940	940	(20.5)	(18.8)	(22.4)	(16.6)	(20.5)				(73.7)	(48.7)	(16.1)	(22.4)	(19.7)	(32.4)
		71,012	28,736	39,127	3,148	71,012				2,634	5,870	38,281	7,037	4,910	12,280
941	941	(20.5)	(18.8)	(22.4)	(16.6)	(20.5)				(73.7)	(48.7)	(16.1)	(22.4)	(19.7)	(32.4)
		72,381	29,022	40,211	3,148	72,381				2,802	5,870	39,314	7,121	4,910	12,364
942	942	(20.8)	(19.0)	(23.0)	(16.6)	(20.8)				(78.4)	(48.7)	(16.6)	(22.7)	(19.7)	(32.6)
		72,648	29,171	40,329	3,148	72,648				2,802	5,870	39,581	7,121	4,910	12,364
943	943	(20.9)	(19.1)	(23.0)	(16.6)	(20.9)				(78.4)	(48.7)	(16.7)	(22.7)	(19.7)	(32.6)
		72,932	29,225	40,558	3,148	72,932				2,802	5,870	39,581	7,121	4,964	12,593
944	944	(21.0)	(19.1)	(23.2)	(16.6)	(21.0)				(78.4)	(48.7)	(16.7)	(22.7)	(19.9)	(33.2)
		73,281	29,405	40,727	3,148	73,281				2,802	5,870	39,813	7,184	4,964	12,648
945	945	(21.1)	(19.2)	(23.3)	(16.6)	(21.1)				(78.4)	(48.7)	(16.8)	(22.9)	(19.9)	(33.4)
		73,778	29,509	40,736	3,533	73,778				2,802	5,870	40,182	7,184	5,093	12,648
946	946	(21.3)	(19.3)	(23.3)	(18.6)	(21.3)				(78.4)	(48.7)	(16.9)	(22.9)	(20.4)	(33.4)
		73,901	29,509	40,782	3,610	73,901				2,802	5,870	40,254	7,184	5,118	12,673
947	947	(21.3)	(19.3)	(23.3)	(19.0)	(21.3)				(78.4)	(48.7)	(17.0)	(22.9)	(20.5)	(33.4)
		74,094	29,509	40,975	3,610	74,094				2,802	5,870	40,302	7,329	5,118	12,673
948	948	(21.3)	(19.3)	(23.4)	(19.0)	(21.3)				(78.4)	(48.7)	(17.0)	(23.3)	(20.5)	(33.4)
		74,463	29,509	41,344	3,610	74,463				2,802	5,870	40,671	7,329	5,118	12,673
949	949	(21.4)	(19.3)	(23.6)	(19.0)	(21.4)				(78.4)	(48.7)	(17.1)	(23.3)	(20.5)	(33.4)
		87,747	34,379	49,731	3,637	87,747				3,236	8,241	47,725	8,178	5,944	14,423
950	950	(25.3)	(22.5)	(28.4)	(19.1)	(25.3)				(90.6)	(68.4)	(20.1)	(26.0)	(23.8)	(38.0)
		87,822	34,454	49,731	3,637	87,822				3,236	8,241	47,799	8,178	5,944	14,423
951	951	(25.3)	(22.5)	(28.4)	(19.1)	(25.3)				(90.6)	(68.4)	(20.1)	(26.0)	(23.8)	(38.0)
		88,019	34,558	49,815	3,646	88,019				3,236	8,241	47,996	8,178	5,944	14,423
P6 952	952	(25.4)	(22.6)	(28.5)	(19.2)	(25.4)				(90.6)	(68.4)	(20.2)	(26.0)	(23.8)	(38.0)

		88,081	34,621	49,815	3,646	88,081				3,236	8,241	48,059	8,178	5,944	14,423
953	953	(25.4)	(22.6)	(28.5)	(19.2)	(25.4)				(90.6)	(68.4)	(20.3)	(26.0)	(23.8)	(38.0)
		88,165	34,704	49,815	3,646	88,165				3,236	8,241	48,143	8,178	5,944	14,423
954	954	(25.4)	(22.7)	(28.5)	(19.2)	(25.4)				(90.6)	(68.4)	(20.3)	(26.0)	(23.8)	(38.0)
		88,465	34,776	50,044	3,646	88,465				3,236	8,241	48,206	8,187	6,028	14,568
955	955	(25.5)	(22.7)	(28.6)	(19.2)	(25.5)				(90.6)	(68.4)	(20.3)	(26.1)	(24.2)	(38.4)
		88,493	34,776	50,071	3,646	88,493				3,236	8,241	48,233	8,187	6,028	14,568
956	956	(25.5)	(22.7)	(28.6)	(19.2)	(25.5)				(90.6)	(68.4)	(20.3)	(26.1)	(24.2)	(38.4)
		88,714	34,927	50,141	3,646	88,714				3,236	8,241	48,303	8,187	6,179	14,568
957	957	(25.6)	(22.8)	(28.6)	(19.2)	(25.6)				(90.6)	(68.4)	(20.4)	(26.1)	(24.8)	(38.4)
		88,760	34,927	50,187	3,646	88,760				3,236	8,241	48,303	8,187	6,225	14,568
958	958	(25.6)	(22.8)	(28.7)	(19.2)	(25.6)				(90.6)	(68.4)	(20.4)	(26.1)	(25.0)	(38.4)
		88,760	34,927	50,187	3,646	88,760				3,236	8,241	48,303	8,187	6,225	14,568
959	959	(25.6)	(22.8)	(28.7)	(19.2)	(25.6)				(90.6)	(68.4)	(20.4)	(26.1)	(25.0)	(38.4)
		94,951	38,379	52,890	3,682	94,951				3,340	8,905	52,075	8,329	6,865	15,438
960	969	(27.4)	(25.1)	(30.2)	(19.4)	(27.4)				(93.5)	(73.9)	(21.9)	(26.5)	(27.5)	(40.7)
		99,531	40,988	54,835	3,708	99,531				3,340	9,138	54,725	8,839	7,529	15,960
970	979	(28.7)	(26.8)	(31.3)	(19.5)	(28.7)				(93.5)	(75.9)	(23.1)	(28.1)	(30.2)	(42.1)
		104,622	43,387	57,217	4,017	104,622				3,340	9,478	58,454	9,234	7,934	16,183
980	989	(30.1)	(28.3)	(32.7)	(21.1)	(30.1)				(93.5)	(78.7)	(24.6)	(29.4)	(31.8)	(42.7)
		107,838	45,073	58,601	4,164	107,838				3,340	9,594	60,197	9,612	8,286	16,808
990	999	(31.1)	(29.4)	(33.5)	(21.9)	(31.1)				(93.5)	(79.6)	(25.4)	(30.6)	(33.2)	(44.3)
		133,001	54,721	72,044	6,236	133,001				3,574	11,188	76,009	11,584	10,296	20,350
1000	1009	(38.3)	(35.7)	(41.2)	(32.8)	(38.3)				(100.0)	(92.9)	(32.0)	(36.9)	(41.3)	(53.7)
		135,586	55,199	73,916	6,471	135,586					11,188	77,832	11,729	10,509	20,755
1010	1019	(39.1)	(36.1)	(42.2)	(34.0)	(39.1)					(92.9)	(32.8)	(37.3)	(42.2)	(54.7)
		140,268	57,036	76,501	6,731	140,268					11,356	81,064	12,120	10,830	21,324
1020	1029	(40.4)	(37.3)	(43.7)	(35.4)	(40.4)					(94.3)	(34.2)	(38.6)	(43.5)	(56.2)
		144,965	59,013	78,927	7,025	144,965					11,440	84,464	12,434	11,282	21,771
1030	1039	(41.8)	(38.6)	(45.1)	(36.9)	(41.8)					(95.0)	(35.6)	(39.6)	(45.3)	(57.4)
		149,233	60,801	81,269	7,163	149,233					11,440	86,806	13,012	11,812	22,588
1040	1049	(43.0)	(39.7)	(46.4)	(37.7)	(43.0)					(95.0)	(36.6)	(41.4)	(47.4)	(59.6)
		154,120	62,840	84,011	7,269	154,120					11,594	90,338	13,441	12,016	23,156
1050	1059	(44.4)	(41.1)	(48.0)	(38.2)	(44.4)					(96.2)	(38.1)	(42.8)	(48.2)	(61.1)
		156,719	64,023	85,284	7,412	156,719					11,657	92,087	13,700	12,244	23,458
1060	1069	(45.1)	(41.8)	(48.7)	(39.0)	(45.1)					(96.8)	(38.8)	(43.6)	(49.1)	(61.9)
		158,204	64,668	85,961	7,575	158,204					11,657	92,898	13,825	12,489	23,763
1070	1079	(45.6)	(42.2)	(49.1)	(39.8)	(45.6)					(96.8)	(39.2)	(44.0)	(50.1)	(62.7)
		161,124	65,628	87,396	8,099	161,124					11,657	95,075	14,019	12,667	24,132
1080	1089	(46.4)	(42.9)	(49.9)	(42.6)	(46.4)					(96.8)	(40.1)	(44.6)	(50.8)	(63.6)
		163,100	66,514	88,250	8,336	163,100					11,808	96,302	14,169	12,739	24,509
1090	1099	(47.0)	(43.5)	(50.4)	(43.8)	(47.0)					(98.0)	(40.6)	(45.1)	(51.1)	(64.6)
		194,957	82,168	102,547	10,243	194,957					11,920	120,986	16,559	15,017	26,900
1100	1199	(56.2)	(53.7)	(58.6)	(53.8)	(56.2)					(99.0)	(51.0)	(52.7)	(60.3)	(71.0)
		216,689	92,592	112,927	11,170	216,689					12,046	137,034	18,169	16,358	29,508
1200	1299	(62.4)	(60.5)	(64.5)	(58.7)	(62.4)					(100.0)	(57.8)	(57.8)	(65.6)	(77.8)
		237,411	102,499	122,666	12,246	237,411						152,704	19,374	18,305	31,407
1300	1399	(68.4)	(67.0)	(70.1)	(64.4)	(68.4)						(64.4)	(61.7)	(73.4)	(82.8)
		254,899	110,214	131,036	13,649	254,899						167,104	20,946	19,121	32,107
1400	1499	(73.4)	(72.0)	(74.9)	(71.8)	(73.4)						(70.4)	(66.7)	(76.7)	(84.7)
		347,154	153,073	175,060	19,021	347,154						237,273	31,424	24,923	37,914
1500		(100.0)	(100.0)	(100.0)	(100.0)	(100.0)						(100.0)	(100.0)	(100.0)	(100.0)
月平均賃金額		177,498	180,242	170,880	216,319	177,498				32,770	51,555	192,094	196,696	175,100	125,472
時間当平均賃金額		1,354	1,342	1,369	1,315	1,354				926	949	1,386	1,430	1,290	1,308
月一人当たり労働時間数		126	129	119	162	126				35	54	134	130	131	99
第1・20分位数		909	909	910	909	909				909	909	910	909	910	909
第1・10分位数		910	910	912	912	910				909	910	919	910	917	910
第1・4分位数		950	968	950	1,000	950				909	910	993	950	960	924
中位数		1,112	1,154	1,091	1,135	1,112				910	950	1,186	1,141	1,077	1,000
四分位偏差係数		0.2579	0.2509	0.2524	0.2569	0.2579				0.0183	0.0319	0.2503	0.3335	0.2070	0.1634

【上段】　累積労働者数　　【下段】　累積構成比

P7

03年　　総括表（1）　　産業：（全て）　　就業形態：一般　　産別適用除外含む全労働者

時間当り所定内賃金額（３手当を除く）	合計	規模別			地域別				年齢別					
		１～９人	１０～２９人	３０～９９人	全県				１７歳以下	１８～１９歳	２０～５４歳	５５～５９歳	６０～６４歳	６５歳以上
計	191,873	90,183	89,040	12,651	191,873				104	2,121	146,220	17,267	14,095	12,066
円	5,592	4,587	933	72	5,592					214	3,538	544	307	988
- 898	(2.9)	(5.1)	(1.0)	(0.6)	(2.9)					(10.1)	(2.4)	(3.2)	(2.2)	(8.2)
	5,592	4,587	933	72	5,592					214	3,538	544	307	988
899 - 899	(2.9)	(5.1)	(1.0)	(0.6)	(2.9)					(10.1)	(2.4)	(3.2)	(2.2)	(8.2)
	5,809	4,803	933	72	5,809					214	3,692	607	307	988
900 - 900	(3.0)	(5.3)	(1.0)	(0.6)	(3.0)					(10.1)	(2.5)	(3.5)	(2.2)	(8.2)
	6,064	5,058	933	72	6,064					214	3,947	607	307	988
901 - 901	(3.2)	(5.6)	(1.0)	(0.6)	(3.2)					(10.1)	(2.7)	(3.5)	(2.2)	(8.2)
	6,064	5,058	933	72	6,064					214	3,947	607	307	988
902 - 902	(3.2)	(5.6)	(1.0)	(0.6)	(3.2)					(10.1)	(2.7)	(3.5)	(2.2)	(8.2)
	6,064	5,058	933	72	6,064					214	3,947	607	307	988
903 - 903	(3.2)	(5.6)	(1.0)	(0.6)	(3.2)					(10.1)	(2.7)	(3.5)	(2.2)	(8.2)
	6,064	5,058	933	72	6,064					214	3,947	607	307	988
904 - 904	(3.2)	(5.6)	(1.0)	(0.6)	(3.2)					(10.1)	(2.7)	(3.5)	(2.2)	(8.2)
	6,148	5,058	1,017	72	6,148					214	3,947	607	307	1,073
905 - 905	(3.2)	(5.6)	(1.1)	(0.6)	(3.2)					(10.1)	(2.7)	(3.5)	(2.2)	(8.9)
	6,232	5,058	1,101	72	6,232					214	4,031	607	307	1,073
906 - 906	(3.2)	(5.6)	(1.2)	(0.6)	(3.2)					(10.1)	(2.8)	(3.5)	(2.2)	(8.9)
	6,232	5,058	1,101	72	6,232					214	4,031	607	307	1,073
907 - 907	(3.2)	(5.6)	(1.2)	(0.6)	(3.2)					(10.1)	(2.8)	(3.5)	(2.2)	(8.9)
	6,317	5,058	1,186	72	6,317					214	4,116	607	307	1,073
908 - 908	(3.3)	(5.6)	(1.3)	(0.6)	(3.3)					(10.1)	(2.8)	(3.5)	(2.2)	(8.9)
	7,670	5,471	1,484	714	7,670					214	4,836	981	379	1,261
909 - 909	(4.0)	(6.1)	(1.7)	(5.6)	(4.0)					(10.1)	(3.3)	(5.7)	(2.7)	(10.4)
	8,559	5,953	1,892	714	8,559				104	214	5,506	989	434	1,312
910 - 910	(4.5)	(6.6)	(2.1)	(5.6)	(4.5)				(100.0)	(10.1)	(3.8)	(5.7)	(3.1)	(10.9)
	8,559	5,953	1,892	714	8,559					214	5,506	989	434	1,312
911 - 911	(4.5)	(6.6)	(2.1)	(5.6)	(4.5)					(10.1)	(3.8)	(5.7)	(3.1)	(10.9)
	8,816	5,953	1,892	971	8,816					214	5,763	989	434	1,312
912 - 912	(4.6)	(6.6)	(2.1)	(7.7)	(4.6)					(10.1)	(3.9)	(5.7)	(3.1)	(10.9)
	8,925	6,016	1,938	971	8,925					214	5,872	989	434	1,312
913 - 913	(4.7)	(6.7)	(2.2)	(7.7)	(4.7)					(10.1)	(4.0)	(5.7)	(3.1)	(10.9)
	8,925	6,016	1,938	971	8,925					214	5,872	989	434	1,312
914 - 914	(4.7)	(6.7)	(2.2)	(7.7)	(4.7)					(10.1)	(4.0)	(5.7)	(3.1)	(10.9)
	9,064	6,016	2,077	971	9,064					214	5,942	989	434	1,382
915 - 915	(4.7)	(6.7)	(2.3)	(7.7)	(4.7)					(10.1)	(4.1)	(5.7)	(3.1)	(11.5)
	9,223	6,091	2,162	971	9,223					214	6,100	989	434	1,382
916 - 916	(4.8)	(6.8)	(2.4)	(7.7)	(4.8)					(10.1)	(4.2)	(5.7)	(3.1)	(11.5)
	9,993	6,091	2,162	1,740	9,993					214	6,357	1,246	691	1,382
917 - 917	(5.2)	(6.8)	(2.4)	(13.8)	(5.2)					(10.1)	(4.3)	(7.2)	(4.9)	(11.5)
	10,020	6,091	2,189	1,740	10,020					214	6,357	1,246	718	1,382
918 - 918	(5.2)	(6.8)	(2.5)	(13.8)	(5.2)					(10.1)	(4.3)	(7.2)	(5.1)	(11.5)
	10,020	6,091	2,189	1,740	10,020					214	6,357	1,246	718	1,382
919 - 919	(5.2)	(6.8)	(2.5)	(13.8)	(5.2)					(10.1)	(4.3)	(7.2)	(5.1)	(11.5)
	10,268	6,246	2,281	1,740	10,268					214	6,357	1,246	718	1,629
920 - 920	(5.4)	(6.9)	(2.6)	(13.8)	(5.4)					(10.1)	(4.3)	(7.2)	(5.1)	(13.5)
	10,493	6,471	2,281	1,740	10,493					214	6,508	1,246	718	1,703
921 - 921	(5.5)	(7.2)	(2.6)	(13.8)	(5.5)					(10.1)	(4.5)	(7.2)	(5.1)	(14.1)
	10,577	6,471	2,366	1,740	10,577					214	6,508	1,330	718	1,703
922 - 922	(5.5)	(7.2)	(2.7)	(13.8)	(5.5)					(10.1)	(4.5)	(7.7)	(5.1)	(14.1)
	10,646	6,471	2,434	1,740	10,646					214	6,568	1,330	727	1,703
923 - 923	(5.5)	(7.2)	(2.7)	(13.8)	(5.5)					(10.1)	(4.5)	(7.7)	(5.2)	(14.1)

P8

924 -	924	10,923 (5.7)	6,748 (7.5)	2,434 (2.7)	1,740 (13.8)	10,923 (5.7)					214 (10.1)	6,770 (4.6)	1,405 (8.1)	727 (5.2)	1,703 (14.1)
925 -	925	11,062 (5.8)	6,748 (7.5)	2,574 (2.9)	1,740 (13.8)	11,062 (5.8)					214 (10.1)	6,770 (4.6)	1,474 (8.5)	727 (5.2)	1,773 (14.7)
926 -	926	11,755 (6.1)	7,441 (8.3)	2,574 (2.9)	1,740 (13.8)	11,755 (6.1)					214 (10.1)	7,024 (4.8)	1,474 (8.5)	952 (6.8)	1,987 (16.5)
927 -	927	11,989 (6.2)	7,675 (8.5)	2,574 (2.9)	1,740 (13.8)	11,989 (6.2)					214 (10.1)	7,258 (5.0)	1,474 (8.5)	952 (6.8)	1,987 (16.5)
928	928	12,052 (6.3)	7,738 (8.6)	2,574 (2.9)	1,740 (13.8)	12,052 (6.3)					214 (10.1)	7,258 (5.0)	1,474 (8.5)	1,015 (7.2)	1,987 (16.5)
929	929	12,279 (6.4)	7,746 (8.6)	2,792 (3.1)	1,740 (13.8)	12,279 (6.4)					214 (10.1)	7,484 (5.1)	1,474 (8.5)	1,015 (7.2)	1,987 (16.5)
930	930	14,147 (7.4)	7,884 (8.7)	4,523 (5.1)	1,740 (13.8)	14,147 (7.4)					1,082 (51.0)	8,208 (5.6)	1,521 (8.8)	1,136 (8.1)	2,096 (17.4)
931	931	14,230 (7.4)	7,967 (8.8)	4,523 (5.1)	1,740 (13.8)	14,230 (7.4)					1,082 (51.0)	8,208 (5.6)	1,521 (8.8)	1,219 (8.7)	2,096 (17.4)
932	932	14,230 (7.4)	7,967 (8.8)	4,523 (5.1)	1,740 (13.8)	14,230 (7.4)					1,082 (51.0)	8,208 (5.6)	1,521 (8.8)	1,219 (8.7)	2,096 (17.4)
933	933	14,332 (7.5)	7,967 (8.8)	4,624 (5.2)	1,740 (13.8)	14,332 (7.5)					1,082 (51.0)	8,309 (5.7)	1,521 (8.8)	1,219 (8.7)	2,096 (17.4)
934	934	14,332 (7.5)	7,967 (8.8)	4,624 (5.2)	1,740 (13.8)	14,332 (7.5)					1,082 (51.0)	8,309 (5.7)	1,521 (8.8)	1,219 (8.7)	2,096 (17.4)
935	935	14,486 (7.5)	7,967 (8.8)	4,778 (5.4)	1,740 (13.8)	14,486 (7.5)					1,082 (51.0)	8,394 (5.7)	1,521 (8.8)	1,289 (9.1)	2,096 (17.4)
936	936	14,548 (7.6)	8,030 (8.9)	4,778 (5.4)	1,740 (13.8)	14,548 (7.6)					1,082 (51.0)	8,394 (5.7)	1,521 (8.8)	1,352 (9.6)	2,096 (17.4)
937	937	14,652 (7.6)	8,134 (9.0)	4,778 (5.4)	1,740 (13.8)	14,652 (7.6)					1,082 (51.0)	8,394 (5.7)	1,624 (9.4)	1,352 (9.6)	2,096 (17.4)
938	938	15,101 (7.9)	8,557 (9.5)	4,778 (5.4)	1,766 (14.0)	15,101 (7.9)					1,082 (51.0)	8,456 (5.8)	1,782 (10.3)	1,378 (9.8)	2,298 (19.0)
939	939	15,233 (7.9)	8,620 (9.6)	4,848 (5.4)	1,766 (14.0)	15,233 (7.9)					1,082 (51.0)	8,589 (5.9)	1,782 (10.3)	1,378 (9.8)	2,298 (19.0)
940	940	15,768 (8.2)	8,773 (9.7)	5,229 (5.9)	1,766 (14.0)	15,768 (8.2)					1,082 (51.0)	8,944 (6.1)	1,962 (11.4)	1,378 (9.8)	2,298 (19.0)
941	941	15,768 (8.2)	8,773 (9.7)	5,229 (5.9)	1,766 (14.0)	15,768 (8.2)					1,082 (51.0)	8,944 (6.1)	1,962 (11.4)	1,378 (9.8)	2,298 (19.0)
942	942	15,977 (8.3)	8,908 (9.9)	5,303 (6.0)	1,766 (14.0)	15,977 (8.3)					1,082 (51.0)	9,069 (6.2)	1,962 (11.4)	1,378 (9.8)	2,382 (19.7)
943	943	16,181 (8.4)	8,994 (10.0)	5,421 (6.1)	1,766 (14.0)	16,181 (8.4)					1,082 (51.0)	9,273 (6.3)	1,962 (11.4)	1,378 (9.8)	2,382 (19.7)
944	944	16,235 (8.5)	9,048 (10.0)	5,421 (6.1)	1,766 (14.0)	16,235 (8.5)					1,082 (51.0)	9,273 (6.3)	1,962 (11.4)	1,432 (10.2)	2,382 (19.7)
945	945	16,235 (8.5)	9,048 (10.0)	5,421 (6.1)	1,766 (14.0)	16,235 (8.5)					1,082 (51.0)	9,273 (6.3)	1,962 (11.4)	1,432 (10.2)	2,382 (19.7)
946	946	16,732 (8.7)	9,152 (10.1)	5,429 (6.1)	2,151 (17.0)	16,732 (8.7)					1,082 (51.0)	9,642 (6.6)	1,962 (11.4)	1,560 (11.1)	2,382 (19.7)
947	947	16,732 (8.7)	9,152 (10.1)	5,429 (6.1)	2,151 (17.0)	16,732 (8.7)					1,082 (51.0)	9,642 (6.6)	1,962 (11.4)	1,560 (11.1)	2,382 (19.7)
948	948	16,780 (8.7)	9,152 (10.1)	5,477 (6.2)	2,151 (17.0)	16,780 (8.7)					1,082 (51.0)	9,690 (6.6)	1,962 (11.4)	1,560 (11.1)	2,382 (19.7)
949	949	17,004 (8.9)	9,152 (10.1)	5,701 (6.4)	2,151 (17.0)	17,004 (8.9)					1,082 (51.0)	9,914 (6.8)	1,962 (11.4)	1,560 (11.1)	2,382 (19.7)
950	950	17,832 (9.3)	9,615 (10.7)	6,067 (6.8)	2,151 (17.0)	17,832 (9.3)					1,186 (55.9)	10,410 (7.1)	2,078 (12.0)	1,672 (11.9)	2,382 (19.7)
951	951	17,907 (9.3)	9,689 (10.7)	6,067 (6.8)	2,151 (17.0)	17,907 (9.3)					1,186 (55.9)	10,485 (7.2)	2,078 (12.0)	1,672 (11.9)	2,382 (19.7)
952	952	18,020 (9.4)	9,793 (10.9)	6,067 (6.8)	2,160 (17.1)	18,020 (9.4)					1,186 (55.9)	10,598 (7.2)	2,078 (12.0)	1,672 (11.9)	2,382 (19.7)

P9

		18,083	9,856	6,067	2,160	18,083					1,186	10,661	2,078	1,672	2,382
953	953	(9.4)	(10.9)	(6.8)	(17.1)	(9.4)					(55.9)	(7.3)	(12.0)	(11.9)	(19.7)
		18,166	9,939	6,067	2,160	18,166					1,186	10,744	2,078	1,672	2,382
954	954	(9.5)	(11.0)	(6.8)	(17.1)	(9.5)					(55.9)	(7.3)	(12.0)	(11.9)	(19.7)
		18,175	9,948	6,067	2,160	18,175					1,186	10,744	2,087	1,672	2,382
955	955	(9.5)	(11.0)	(6.8)	(17.1)	(9.5)					(55.9)	(7.3)	(12.1)	(11.9)	(19.7)
		18,175	9,948	6,067	2,160	18,175					1,186	10,744	2,087	1,672	2,382
956	956	(9.5)	(11.0)	(6.8)	(17.1)	(9.5)					(55.9)	(7.3)	(12.1)	(11.9)	(19.7)
		18,396	10,099	6,137	2,160	18,396					1,186	10,814	2,087	1,823	2,382
957	957	(9.6)	(11.2)	(6.9)	(17.1)	(9.6)					(55.9)	(7.4)	(12.1)	(12.9)	(19.7)
		18,442	10,099	6,183	2,160	18,442					1,186	10,814	2,087	1,869	2,382
958	958	(9.6)	(11.2)	(6.9)	(17.1)	(9.6)					(55.9)	(7.4)	(12.1)	(13.3)	(19.7)
		18,442	10,099	6,183	2,160	18,442					1,186	10,814	2,087	1,869	2,382
959	959	(9.6)	(11.2)	(6.9)	(17.1)	(9.6)					(55.9)	(7.4)	(12.1)	(13.3)	(19.7)
		20,189	10,943	7,068	2,178	20,189					1,331	11,786	2,166	2,146	2,657
960	969	(10.5)	(12.1)	(7.9)	(17.2)	(10.5)					(62.7)	(8.1)	(12.5)	(15.2)	(22.0)
		21,354	11,516	7,634	2,204	21,354					1,357	12,561	2,368	2,163	2,801
970	979	(11.1)	(12.8)	(8.6)	(17.4)	(11.1)					(63.9)	(8.6)	(13.7)	(15.3)	(23.2)
		22,696	12,007	8,460	2,229	22,696					1,501	13,520	2,470	2,300	2,801
980	989	(11.8)	(13.3)	(9.5)	(17.6)	(11.8)					(70.8)	(9.2)	(14.3)	(16.3)	(23.2)
		24,077	12,750	9,079	2,247	24,077					1,618	14,513	2,470	2,562	2,810
990	999	(12.5)	(14.1)	(10.2)	(17.8)	(12.5)					(76.3)	(9.9)	(14.3)	(18.2)	(23.3)
		29,297	14,519	12,530	2,247	29,297					1,786	17,961	2,702	3,405	3,339
1000	1009	(15.3)	(16.1)	(14.1)	(17.8)	(15.3)					(84.2)	(12.3)	(15.6)	(24.2)	(27.7)
		30,403	14,683	13,401	2,319	30,403					1,786	18,742	2,702	3,572	3,496
1010	1019	(15.8)	(16.3)	(15.1)	(18.3)	(15.8)					(84.2)	(12.8)	(15.6)	(25.3)	(29.0)
		32,179	15,903	13,885	2,390	32,179					1,786	20,001	2,807	3,783	3,698
1020	1029	(16.8)	(17.6)	(15.6)	(18.9)	(16.8)					(84.2)	(13.7)	(16.3)	(26.8)	(30.7)
		34,505	16,606	15,428	2,471	34,505					1,786	21,598	3,021	4,077	3,919
1030	1039	(18.0)	(18.4)	(17.3)	(19.5)	(18.0)					(84.2)	(14.8)	(17.5)	(28.9)	(32.5)
		36,611	17,905	16,236	2,471	36,611					1,786	23,091	3,316	4,266	4,049
1040	1049	(19.1)	(19.9)	(18.2)	(19.5)	(19.1)					(84.2)	(15.8)	(19.2)	(30.3)	(33.6)
		38,000	18,501	16,956	2,543	38,000					1,795	24,097	3,461	4,424	4,120
1050	1059	(19.8)	(20.5)	(19.0)	(20.1)	(19.8)					(84.6)	(16.5)	(20.0)	(31.4)	(34.1)
		39,521	19,479	17,428	2,614	39,521					1,858	25,194	3,486	4,600	4,280
1060	1069	(20.6)	(21.6)	(19.6)	(20.7)	(20.6)					(87.6)	(17.2)	(20.2)	(32.6)	(35.5)
		40,632	19,991	17,863	2,777	40,632					1,858	25,935	3,495	4,797	4,444
1070	1079	(21.2)	(22.2)	(20.1)	(22.0)	(21.2)					(87.6)	(17.7)	(20.2)	(34.0)	(36.8)
		43,018	20,889	18,899	3,230	43,018					1,858	27,848	3,629	4,905	4,673
1080	1089	(22.4)	(23.2)	(21.2)	(25.5)	(22.4)					(87.6)	(19.0)	(21.0)	(34.8)	(38.7)
		44,196	21,567	19,318	3,311	44,196					2,008	28,496	3,779	4,968	4,841
1090	1099	(23.0)	(23.9)	(21.7)	(26.2)	(23.0)					(94.7)	(19.5)	(21.9)	(35.2)	(40.1)
		62,607	31,536	27,117	3,954	62,607					2,121	42,727	4,956	6,515	6,184
1100	1199	(32.6)	(35.0)	(30.5)	(31.3)	(32.6)					(100.0)	(29.2)	(28.7)	(46.2)	(51.3)
		78,492	39,321	34,334	4,836	78,492						56,208	5,893	7,404	6,762
1200	1299	(40.9)	(43.6)	(38.6)	(38.2)	(40.9)						(38.4)	(34.1)	(52.5)	(56.0)
		95,511	47,051	42,548	5,912	95,511						70,166	6,694	8,509	7,917
1300	1399	(49.8)	(52.2)	(47.8)	(46.7)	(49.8)						(48.0)	(38.8)	(60.4)	(65.6)
		111,291	53,685	50,292	7,315	111,291						83,406	8,196	9,174	8,290
1400	1499	(58.0)	(59.5)	(56.5)	(57.8)	(58.0)						(57.0)	(47.5)	(65.1)	(68.7)
		191,873	90,183	89,040	12,651	191,873						146,220	17,267	14,095	12,066
1500		(100.0)	(100.0)	(100.0)	(100.0)	(100.0)						(100.0)	(100.0)	(100.0)	(100.0)
月平均賃金額		254,680	247,324	262,379	252,924	254,680				18,200	87,324	258,896	283,885	233,980	217,423
時間当平均賃金額		1,533	1,491	1,586	1,466	1,533				910	954	1,539	1,694	1,432	1,454
月一人当たり労働時間数		166	167	164	172	166				20	93	168	168	162	152
第１・２０分位数		917	889	930	909	917				910	807	929	909	918	852
第１・１０分位数		963	944	998	917	963				910	807	1,000	938	944	909
第１・４分位数		1,115	1,104	1,136	1,082	1,115				910	930	1,152	1,132	1,013	1,000
中位数		1,401	1,366	1,419	1,440	1,401				910	930	1,416	1,547	1,254	1,185
四分位偏差係数		0.2382	0.2269	0.2496	0.2196	0.2382				0.0004	0.0343	0.2176	0.2955	0.2714	0.2632

【上段】　累積労働者数　　【下段】　累積構成比

P10

03年　　総括表（1）　　産業：（全て）　　就業形態：パート　　産別適用除外含む全労働者

時間当り所定内賃金額（３手当を除く）	合計	規模別			地域別				年齢別					
		１～９人	１０～２９人	３０～９９人	全県				１７歳以下	１８～１９歳	２０～５４歳	５５～５９歳	６０～６４歳	６５歳以上
計	155,281	62,890	86,020	6,370	155,281				3,470	9,925	91,052	14,157	10,828	25,848
円	2,138	1,029	1,108		2,138						1,278	364	117	379
- 898	(1.4)	(1.6)	(1.3)		(1.4)						(1.4)	(2.6)	(1.1)	(1.5)
	2,138	1,029	1,108		2,138						1,278	364	117	379
899 - 899	(1.4)	(1.6)	(1.3)		(1.4)						(1.4)	(2.6)	(1.1)	(1.5)
	2,404	1,233	1,171		2,404						1,432	364	126	483
900 - 900	(1.5)	(2.0)	(1.4)		(1.5)						(1.6)	(2.6)	(1.2)	(1.9)
	2,404	1,233	1,171		2,404						1,432	364	126	483
901 - 901	(1.5)	(2.0)	(1.4)		(1.5)						(1.6)	(2.6)	(1.2)	(1.9)
	2,404	1,233	1,171		2,404						1,432	364	126	483
902 - 902	(1.5)	(2.0)	(1.4)		(1.5)						(1.6)	(2.6)	(1.2)	(1.9)
	2,404	1,233	1,171		2,404						1,432	364	126	483
903 - 903	(1.5)	(2.0)	(1.4)		(1.5)						(1.6)	(2.6)	(1.2)	(1.9)
	2,404	1,233	1,171		2,404						1,432	364	126	483
904 - 904	(1.5)	(2.0)	(1.4)		(1.5)						(1.6)	(2.6)	(1.2)	(1.9)
	2,404	1,233	1,171		2,404						1,432	364	126	483
905 - 905	(1.5)	(2.0)	(1.4)		(1.5)						(1.6)	(2.6)	(1.2)	(1.9)
	2,404	1,233	1,171		2,404						1,432	364	126	483
906 - 906	(1.5)	(2.0)	(1.4)		(1.5)						(1.6)	(2.6)	(1.2)	(1.9)
	2,455	1,284	1,171		2,455						1,483	364	126	483
907 - 907	(1.6)	(2.0)	(1.4)		(1.6)						(1.6)	(2.6)	(1.2)	(1.9)
	2,455	1,284	1,171		2,455						1,483	364	126	483
908 - 908	(1.6)	(2.0)	(1.4)		(1.6)						(1.6)	(2.6)	(1.2)	(1.9)
	10,454	4,798	5,070	586	10,454				1,149	690	5,387	760	574	1,895
909 - 909	(6.7)	(7.6)	(5.9)	(9.2)	(6.7)				(33.1)	(6.9)	(5.9)	(5.4)	(5.3)	(7.3)
	28,998	13,177	14,864	957	28,998				1,842	3,140	15,017	2,400	1,505	5,093
910 - 910	(18.7)	(21.0)	(17.3)	(15.0)	(18.7)				(53.1)	(31.6)	(16.5)	(17.0)	(13.9)	(19.7)
	28,998	13,177	14,864	957	28,998				1,842	3,140	15,017	2,400	1,505	5,093
911 - 911	(18.7)	(21.0)	(17.3)	(15.0)	(18.7)				(53.1)	(31.6)	(16.5)	(17.0)	(13.9)	(19.7)
	31,218	13,177	16,746	1,295	31,218				1,842	3,285	16,808	2,419	1,762	5,102
912 - 912	(20.1)	(21.0)	(19.5)	(20.3)	(20.1)				(53.1)	(33.1)	(18.5)	(17.1)	(16.3)	(19.7)
	31,678	13,177	17,180	1,321	31,678				1,842	3,285	16,808	2,419	1,906	5,417
913 - 913	(20.4)	(21.0)	(20.0)	(20.7)	(20.4)				(53.1)	(33.1)	(18.5)	(17.1)	(17.6)	(21.0)
	31,762	13,177	17,264	1,321	31,762				1,842	3,285	16,893	2,419	1,906	5,417
914 - 914	(20.5)	(21.0)	(20.1)	(20.7)	(20.5)				(53.1)	(33.1)	(18.6)	(17.1)	(17.6)	(21.0)
	32,291	13,398	17,572	1,321	32,291				1,842	3,369	16,977	2,592	2,039	5,471
915 - 915	(20.8)	(21.3)	(20.4)	(20.7)	(20.8)				(53.1)	(33.9)	(18.6)	(18.3)	(18.8)	(21.2)
	32,291	13,398	17,572	1,321	32,291				1,842	3,369	16,977	2,592	2,039	5,471
916 - 916	(20.8)	(21.3)	(20.4)	(20.7)	(20.8)				(53.1)	(33.9)	(18.6)	(18.3)	(18.8)	(21.2)
	32,291	13,398	17,572	1,321	32,291				1,842	3,369	16,977	2,592	2,039	5,471
917 - 917	(20.8)	(21.3)	(20.4)	(20.7)	(20.8)				(53.1)	(33.9)	(18.6)	(18.3)	(18.8)	(21.2)
	32,888	13,460	18,107	1,321	32,888				1,842	3,369	17,307	2,592	2,173	5,604
918 - 918	(21.2)	(21.4)	(21.1)	(20.7)	(21.2)				(53.1)	(33.9)	(19.0)	(18.3)	(20.1)	(21.7)
	33,227	13,460	18,420	1,346	33,227				1,842	3,369	17,620	2,592	2,173	5,630
919 - 919	(21.4)	(21.4)	(21.4)	(21.1)	(21.4)				(53.1)	(33.9)	(19.4)	(18.3)	(20.1)	(21.8)
	42,091	16,219	24,516	1,355	42,091				2,218	4,217	22,118	3,409	2,748	7,380
920 - 920	(27.1)	(25.8)	(28.5)	(21.3)	(27.1)				(63.9)	(42.5)	(24.3)	(24.1)	(25.4)	(28.6)
	42,091	16,219	24,516	1,355	42,091				2,218	4,217	22,118	3,409	2,748	7,380
921 - 921	(27.1)	(25.8)	(28.5)	(21.3)	(27.1)				(63.9)	(42.5)	(24.3)	(24.1)	(25.4)	(28.6)
	42,091	16,219	24,516	1,355	42,091				2,218	4,217	22,118	3,409	2,748	7,380
922 - 922	(27.1)	(25.8)	(28.5)	(21.3)	(27.1)				(63.9)	(42.5)	(24.3)	(24.1)	(25.4)	(28.6)
	42,358	16,219	24,784	1,355	42,358				2,218	4,217	22,385	3,409	2,748	7,380
923 - 923	(27.3)	(25.8)	(28.8)	(21.3)	(27.3)				(63.9)	(42.5)	(24.6)	(24.1)	(25.4)	(28.6)

P11

		43,290	16,427	25,507	1,355	43,290				2,218	4,217	22,675	3,554	2,748	7,877
924 -	924	(27.9)	(26.1)	(29.7)	(21.3)	(27.9)				(63.9)	(42.5)	(24.9)	(25.1)	(25.4)	(30.5)
		43,732	16,427	25,941	1,364	43,732				2,218	4,217	22,838	3,554	2,888	8,017
925 -	925	(28.2)	(26.1)	(30.2)	(21.4)	(28.2)				(63.9)	(42.5)	(25.1)	(25.1)	(26.7)	(31.0)
		44,109	16,804	25,941	1,364	44,109				2,218	4,217	23,152	3,617	2,888	8,017
926 -	926	(28.4)	(26.7)	(30.2)	(21.4)	(28.4)				(63.9)	(42.5)	(25.4)	(25.5)	(26.7)	(31.0)
		44,263	16,804	26,095	1,364	44,263				2,218	4,217	23,306	3,617	2,888	8,017
927 -	927	(28.5)	(26.7)	(30.3)	(21.4)	(28.5)				(63.9)	(42.5)	(25.6)	(25.5)	(26.7)	(31.0)
		44,326	16,867	26,095	1,364	44,326				2,218	4,217	23,369	3,617	2,888	8,017
928	928	(28.5)	(26.8)	(30.3)	(21.4)	(28.5)				(63.9)	(42.5)	(25.7)	(25.5)	(26.7)	(31.0)
		45,131	16,867	26,899	1,364	45,131				2,218	4,506	23,588	3,691	3,036	8,091
929	929	(29.1)	(26.8)	(31.3)	(21.4)	(29.1)				(63.9)	(45.4)	(25.9)	(26.1)	(28.0)	(31.3)
		50,664	19,089	30,201	1,373	50,664				2,530	4,787	26,780	4,221	3,394	8,953
930	930	(32.6)	(30.4)	(35.1)	(21.6)	(32.6)				(72.9)	(48.2)	(29.4)	(29.8)	(31.3)	(34.6)
		50,727	19,152	30,201	1,373	50,727				2,530	4,787	26,780	4,221	3,394	9,015
931	931	(32.7)	(30.5)	(35.1)	(21.6)	(32.7)				(72.9)	(48.2)	(29.4)	(29.8)	(31.3)	(34.9)
		50,798	19,215	30,210	1,373	50,798				2,530	4,787	26,780	4,283	3,394	9,024
932	932	(32.7)	(30.6)	(35.1)	(21.6)	(32.7)				(72.9)	(48.2)	(29.4)	(30.3)	(31.3)	(34.9)
		51,051	19,215	30,462	1,373	51,051				2,530	4,787	26,948	4,368	3,394	9,024
933	933	(32.9)	(30.6)	(35.4)	(21.6)	(32.9)				(72.9)	(48.2)	(29.6)	(30.9)	(31.3)	(34.9)
		51,051	19,215	30,462	1,373	51,051				2,530	4,787	26,948	4,368	3,394	9,024
934	934	(32.9)	(30.6)	(35.4)	(21.6)	(32.9)				(72.9)	(48.2)	(29.6)	(30.9)	(31.3)	(34.9)
		51,596	19,336	30,886	1,373	51,596				2,530	4,787	27,447	4,368	3,440	9,024
935	935	(33.2)	(30.7)	(35.9)	(21.6)	(33.2)				(72.9)	(48.2)	(30.1)	(30.9)	(31.8)	(34.9)
		51,742	19,336	31,033	1,373	51,742				2,530	4,787	27,447	4,368	3,440	9,170
936	936	(33.3)	(30.7)	(36.1)	(21.6)	(33.3)				(72.9)	(48.2)	(30.1)	(30.9)	(31.8)	(35.5)
		51,742	19,336	31,033	1,373	51,742				2,530	4,787	27,447	4,368	3,440	9,170
937	937	(33.3)	(30.7)	(36.1)	(21.6)	(33.3)				(72.9)	(48.2)	(30.1)	(30.9)	(31.8)	(35.5)
		51,742	19,336	31,033	1,373	51,742				2,530	4,787	27,447	4,368	3,440	9,170
938	938	(33.3)	(30.7)	(36.1)	(21.6)	(33.3)				(72.9)	(48.2)	(30.1)	(30.9)	(31.8)	(35.5)
		52,201	19,650	31,178	1,373	52,201				2,530	4,787	27,573	4,701	3,440	9,170
939	939	(33.6)	(31.2)	(36.2)	(21.6)	(33.6)				(72.9)	(48.2)	(30.3)	(33.2)	(31.8)	(35.5)
		55,244	19,963	33,898	1,382	55,244				2,530	4,787	29,337	5,075	3,533	9,982
940	940	(35.6)	(31.7)	(39.4)	(21.7)	(35.6)				(72.9)	(48.2)	(32.2)	(35.8)	(32.6)	(38.6)
		55,244	19,963	33,898	1,382	55,244				2,530	4,787	29,337	5,075	3,533	9,982
941	941	(35.6)	(31.7)	(39.4)	(21.7)	(35.6)				(72.9)	(48.2)	(32.2)	(35.8)	(32.6)	(38.6)
		56,405	20,114	34,908	1,382	56,405				2,698	4,787	30,245	5,159	3,533	9,982
942	942	(36.3)	(32.0)	(40.6)	(21.7)	(36.3)				(77.8)	(48.2)	(33.2)	(36.4)	(32.6)	(38.6)
		56,467	20,177	34,908	1,382	56,467				2,698	4,787	30,308	5,159	3,533	9,982
943	943	(36.4)	(32.1)	(40.6)	(21.7)	(36.4)				(77.8)	(48.2)	(33.3)	(36.4)	(32.6)	(38.6)
		56,697	20,177	35,138	1,382	56,697				2,698	4,787	30,308	5,159	3,533	10,212
944	944	(36.5)	(32.1)	(40.8)	(21.7)	(36.5)				(77.8)	(48.2)	(33.3)	(36.4)	(32.6)	(39.5)
		57,046	20,357	35,307	1,382	57,046				2,698	4,787	30,540	5,222	3,533	10,266
945	945	(36.7)	(32.4)	(41.0)	(21.7)	(36.7)				(77.8)	(48.2)	(33.5)	(36.9)	(32.6)	(39.7)
		57,046	20,357	35,307	1,382	57,046				2,698	4,787	30,540	5,222	3,533	10,266
946	946	(36.7)	(32.4)	(41.0)	(21.7)	(36.7)				(77.8)	(48.2)	(33.5)	(36.9)	(32.6)	(39.7)
		57,169	20,357	35,353	1,459	57,169				2,698	4,787	30,612	5,222	3,558	10,291
947	947	(36.8)	(32.4)	(41.1)	(22.9)	(36.8)				(77.8)	(48.2)	(33.6)	(36.9)	(32.9)	(39.8)
		57,314	20,357	35,498	1,459	57,314				2,698	4,787	30,612	5,366	3,558	10,291
948	948	(36.9)	(32.4)	(41.3)	(22.9)	(36.9)				(77.8)	(48.2)	(33.6)	(37.9)	(32.9)	(39.8)
		57,458	20,357	35,643	1,459	57,458				2,698	4,787	30,757	5,366	3,558	10,291
949	949	(37.0)	(32.4)	(41.4)	(22.9)	(37.0)				(77.8)	(48.2)	(33.8)	(37.9)	(32.9)	(39.8)
		69,915	24,765	43,664	1,486	69,915				3,133	7,055	37,315	6,100	4,272	12,041
950	950	(45.0)	(39.4)	(50.8)	(23.3)	(45.0)				(90.3)	(71.1)	(41.0)	(43.1)	(39.5)	(46.6)
		69,915	24,765	43,664	1,486	69,915				3,133	7,055	37,315	6,100	4,272	12,041
951	951	(45.0)	(39.4)	(50.8)	(23.3)	(45.0)				(90.3)	(71.1)	(41.0)	(43.1)	(39.5)	(46.6)
P12		69,999	24,765	43,748	1,486	69,999				3,133	7,055	37,399	6,100	4,272	12,041
952	952	(45.1)	(39.4)	(50.9)	(23.3)	(45.1)				(90.3)	(71.1)	(41.1)	(43.1)	(39.5)	(46.6)

		69,999	24,765	43,748	1,486	69,999				3,133	7,055	37,399	6,100	4,272	12,041
953	953	(45.1)	(39.4)	(50.9)	(23.3)	(45.1)				(90.3)	(71.1)	(41.1)	(43.1)	(39.5)	(46.6)
		69,999	24,765	43,748	1,486	69,999				3,133	7,055	37,399	6,100	4,272	12,041
954	954	(45.1)	(39.4)	(50.9)	(23.3)	(45.1)				(90.3)	(71.1)	(41.1)	(43.1)	(39.5)	(46.6)
		70,291	24,827	43,977	1,486	70,291				3,133	7,055	37,462	6,100	4,356	12,186
955	955	(45.3)	(39.5)	(51.1)	(23.3)	(45.3)				(90.3)	(71.1)	(41.1)	(43.1)	(40.2)	(47.1)
		70,318	24,827	44,005	1,486	70,318				3,133	7,055	37,489	6,100	4,356	12,186
956	956	(45.3)	(39.5)	(51.2)	(23.3)	(45.3)				(90.3)	(71.1)	(41.2)	(43.1)	(40.2)	(47.1)
		70,318	24,827	44,005	1,486	70,318				3,133	7,055	37,489	6,100	4,356	12,186
957	957	(45.3)	(39.5)	(51.2)	(23.3)	(45.3)				(90.3)	(71.1)	(41.2)	(43.1)	(40.2)	(47.1)
		70,318	24,827	44,005	1,486	70,318				3,133	7,055	37,489	6,100	4,356	12,186
958	958	(45.3)	(39.5)	(51.2)	(23.3)	(45.3)				(90.3)	(71.1)	(41.2)	(43.1)	(40.2)	(47.1)
		70,318	24,827	44,005	1,486	70,318				3,133	7,055	37,489	6,100	4,356	12,186
959	959	(45.3)	(39.5)	(51.2)	(23.3)	(45.3)				(90.3)	(71.1)	(41.2)	(43.1)	(40.2)	(47.1)
		74,762	27,436	45,822	1,504	74,762				3,236	7,574	40,289	6,163	4,719	12,781
960	969	(48.1)	(43.6)	(53.3)	(23.6)	(48.1)				(93.3)	(76.3)	(44.2)	(43.5)	(43.6)	(49.4)
		78,177	29,472	47,201	1,504	78,177				3,236	7,781	42,165	6,470	5,366	13,159
970	979	(50.3)	(46.9)	(54.9)	(23.6)	(50.3)				(93.3)	(78.4)	(46.3)	(45.7)	(49.6)	(50.9)
		81,926	31,380	48,758	1,788	81,926				3,236	7,976	44,934	6,764	5,634	13,381
980	989	(52.8)	(49.9)	(56.7)	(28.1)	(52.8)				(93.3)	(80.4)	(49.3)	(47.8)	(52.0)	(51.8)
		83,761	32,322	49,522	1,916	83,761				3,236	7,976	45,684	7,142	5,724	13,997
990	999	(53.9)	(51.4)	(57.6)	(30.1)	(53.9)				(93.3)	(80.4)	(50.2)	(50.4)	(52.9)	(54.2)
		103,704	40,202	59,513	3,989	103,704				3,470	9,402	58,049	8,882	6,890	17,012
1000	1009	(66.8)	(63.9)	(69.2)	(62.6)	(66.8)				(100.0)	(94.7)	(63.8)	(62.7)	(63.6)	(65.8)
		105,183	40,516	60,515	4,152	105,183					9,402	59,090	9,026	6,937	17,258
1010	1019	(67.7)	(64.4)	(70.3)	(65.2)	(67.7)					(94.7)	(64.9)	(63.8)	(64.1)	(66.8)
		108,088	41,133	62,615	4,340	108,088					9,570	61,063	9,313	7,046	17,626
1020	1029	(69.6)	(65.4)	(72.8)	(68.1)	(69.6)					(96.4)	(67.1)	(65.8)	(65.1)	(68.2)
		110,460	42,407	63,499	4,554	110,460					9,654	62,866	9,413	7,205	17,853
1030	1039	(71.1)	(67.4)	(73.8)	(71.5)	(71.1)					(97.3)	(69.0)	(66.5)	(66.5)	(69.1)
		112,621	42,896	65,034	4,692	112,621					9,654	63,715	9,696	7,546	18,540
1040	1049	(72.5)	(68.2)	(75.6)	(73.6)	(72.5)					(97.3)	(70.0)	(68.5)	(69.7)	(71.7)
		116,119	44,338	67,055	4,726	116,119					9,799	66,241	9,981	7,592	19,036
1050	1059	(74.8)	(70.5)	(78.0)	(74.2)	(74.8)					(98.7)	(72.7)	(70.5)	(70.1)	(73.6)
		117,198	44,544	67,856	4,798	117,198					9,799	66,893	10,214	7,644	19,178
1060	1069	(75.5)	(70.8)	(78.9)	(75.3)	(75.5)					(98.7)	(73.5)	(72.1)	(70.6)	(74.2)
		117,572	44,676	68,098	4,798	117,572					9,799	66,963	10,330	7,691	19,319
1070	1079	(75.7)	(71.0)	(79.2)	(75.3)	(75.7)					(98.7)	(73.5)	(73.0)	(71.0)	(74.7)
		118,106	44,739	68,497	4,869	118,106					9,799	67,227	10,390	7,761	19,459
1080	1089	(76.1)	(71.1)	(79.6)	(76.4)	(76.1)					(98.7)	(73.8)	(73.4)	(71.7)	(75.3)
		118,904	44,947	68,932	5,025	118,904					9,799	67,806	10,390	7,770	19,668
1090	1099	(76.6)	(71.5)	(80.1)	(78.9)	(76.6)					(98.7)	(74.5)	(73.4)	(71.8)	(76.1)
		132,350	50,631	75,429	6,289	132,350					9,799	78,259	11,603	8,502	20,716
1100	1199	(85.2)	(80.5)	(87.7)	(98.7)	(85.2)					(98.7)	(85.9)	(82.0)	(78.5)	(80.1)
		138,197	53,271	78,592	6,334	138,197					9,925	80,826	12,276	8,954	22,746
1200	1299	(89.0)	(84.7)	(91.4)	(99.4)	(89.0)					(100.0)	(88.8)	(86.7)	(82.7)	(88.0)
		141,900	55,447	80,119	6,334	141,900						82,538	12,680	9,796	23,491
1300	1399	(91.4)	(88.2)	(93.1)	(99.4)	(91.4)						(90.6)	(89.6)	(90.5)	(90.9)
		143,608	56,529	80,745	6,334	143,608						83,699	12,750	9,947	23,817
1400	1499	(92.5)	(89.9)	(93.9)	(99.4)	(92.5)						(91.9)	(90.1)	(91.9)	(92.1)
		155,281	62,890	86,020	6,370	155,281						91,052	14,157	10,828	25,848
1500		(100.0)	(100.0)	(100.0)	(100.0)	(100.0)						(100.0)	(100.0)	(100.0)	(100.0)
月平均賃金額		82,128	84,048	76,170	143,625	82,128				33,206	43,910	84,817	90,358	98,452	82,550
時間当平均賃金額		1,133	1,129	1,145	1,016	1,133				927	948	1,139	1,108	1,104	1,239
月一人当たり労働時間数		76	76	71	140	76				36	46	78	84	90	74
第１・２０分位数		909	909	909	909	909				909	909	909	909	909	909
第１・１０分位数		910	910	910	910	910				909	910	910	910	910	910
第１・４分位数		920	920	920	985	920				909	910	925	924	920	920
中位数		970	990	950	1,000	970				910	950	995	992	980	970
四分位偏差係数		0.0726	0.0913	0.0665	0.0389	0.0726				0.0184	0.0267	0.0880	0.0889	0.0923	0.0874

【上段】　累積労働者数　　【下段】　累積構成比

P13

03年　　総括表（２）　　産業：全て　　就業形態：（全て）　　産別適用除外含む全労働者

時間当り所定内賃金額（３手当を除く）	合計	男							女						
		男性計	１７歳以下	１８～１９歳	２０～５４歳	５５～５９歳	６０～６４歳	６５歳以上	女性計	１７歳以下	１８～１９歳	２０～５４歳	５５～５９歳	６０～６４歳	６５歳以上
計	347,154	144,832	1,106	3,583	100,646	11,536	11,529	16,432	202,322	2,468	8,463	136,627	19,888	13,394	21,482
円	7,730	2,821		63	2,080	189	111	379	4,909		151	2,736	720	314	988
- 898	(2.2)	(1.9)		(1.8)	(2.1)	(1.6)	(1.0)	(2.3)	(2.4)		(1.8)	(2.0)	(3.6)	(2.3)	(4.6)
	7,730	2,821		63	2,080	189	111	379	4,909		151	2,736	720	314	988
899 - 899	(2.2)	(1.9)		(1.8)	(2.1)	(1.6)	(1.0)	(2.3)	(2.4)		(1.8)	(2.0)	(3.6)	(2.3)	(4.6)
	8,213	2,893		63	2,143	189	119	379	5,320		151	2,981	783	314	1,092
900 - 900	(2.4)	(2.0)		(1.8)	(2.1)	(1.6)	(1.0)	(2.3)	(2.6)		(1.8)	(2.2)	(3.9)	(2.3)	(5.1)
	8,468	3,147		63	2,398	189	119	379	5,320		151	2,981	783	314	1,092
901 - 901	(2.4)	(2.2)		(1.8)	(2.4)	(1.6)	(1.0)	(2.3)	(2.6)		(1.8)	(2.2)	(3.9)	(2.3)	(5.1)
	8,468	3,147		63	2,398	189	119	379	5,320		151	2,981	783	314	1,092
902 - 902	(2.4)	(2.2)		(1.8)	(2.4)	(1.6)	(1.0)	(2.3)	(2.6)		(1.8)	(2.2)	(3.9)	(2.3)	(5.1)
	8,468	3,147		63	2,398	189	119	379	5,320		151	2,981	783	314	1,092
903 - 903	(2.4)	(2.2)		(1.8)	(2.4)	(1.6)	(1.0)	(2.3)	(2.6)		(1.8)	(2.2)	(3.9)	(2.3)	(5.1)
	8,468	3,147		63	2,398	189	119	379	5,320		151	2,981	783	314	1,092
904 - 904	(2.4)	(2.2)		(1.8)	(2.4)	(1.6)	(1.0)	(2.3)	(2.6)		(1.8)	(2.2)	(3.9)	(2.3)	(5.1)
	8,552	3,147		63	2,398	189	119	379	5,404		151	2,981	783	314	1,176
905 - 905	(2.5)	(2.2)		(1.8)	(2.4)	(1.6)	(1.0)	(2.3)	(2.7)		(1.8)	(2.2)	(3.9)	(2.3)	(5.5)
	8,636	3,232		63	2,482	189	119	379	5,404		151	2,981	783	314	1,176
906 - 906	(2.5)	(2.2)		(1.8)	(2.5)	(1.6)	(1.0)	(2.3)	(2.7)		(1.8)	(2.2)	(3.9)	(2.3)	(5.5)
	8,687	3,283		63	2,533	189	119	379	5,404		151	2,981	783	314	1,176
907 - 907	(2.5)	(2.3)		(1.8)	(2.5)	(1.6)	(1.0)	(2.3)	(2.7)		(1.8)	(2.2)	(3.9)	(2.3)	(5.5)
	8,772	3,283		63	2,533	189	119	379	5,489		151	3,066	783	314	1,176
908 - 908	(2.5)	(2.3)		(1.8)	(2.5)	(1.6)	(1.0)	(2.3)	(2.7)		(1.8)	(2.2)	(3.9)	(2.3)	(5.5)
	18,124	5,249	168	480	3,628	189	128	656	12,875	981	424	6,594	1,552	825	2,500
909 - 909	(5.2)	(3.6)	(15.2)	(13.4)	(3.6)	(1.6)	(1.1)	(4.0)	(6.4)	(39.8)	(5.0)	(4.8)	(7.8)	(6.2)	(11.6)
	37,557	10,231	525	1,003	6,228	273	358	1,843	27,326	1,422	2,351	14,295	3,117	1,580	4,561
910 - 910	(10.8)	(7.1)	(47.4)	(28.0)	(6.2)	(2.4)	(3.1)	(11.2)	(13.5)	(57.6)	(27.8)	(10.5)	(15.7)	(11.8)	(21.2)
	37,557	10,231	525	1,003	6,228	273	358	1,843	27,326	1,422	2,351	14,295	3,117	1,580	4,561
911 - 911	(10.8)	(7.1)	(47.4)	(28.0)	(6.2)	(2.4)	(3.1)	(11.2)	(13.5)	(57.6)	(27.8)	(10.5)	(15.7)	(11.8)	(21.2)
	40,033	10,954	525	1,003	6,952	273	358	1,843	29,079	1,422	2,496	15,619	3,135	1,837	4,570
912 - 912	(11.5)	(7.6)	(47.4)	(28.0)	(6.9)	(2.4)	(3.1)	(11.2)	(14.4)	(57.6)	(29.5)	(11.4)	(15.8)	(13.7)	(21.3)
	40,602	11,234	525	1,003	7,061	273	503	1,869	29,369	1,422	2,496	15,619	3,135	1,837	4,859
913 - 913	(11.7)	(7.8)	(47.4)	(28.0)	(7.0)	(2.4)	(4.4)	(11.4)	(14.5)	(57.6)	(29.5)	(11.4)	(15.8)	(13.7)	(22.6)
	40,686	11,234	525	1,003	7,061	273	503	1,869	29,453	1,422	2,496	15,703	3,135	1,837	4,859
914 - 914	(11.7)	(7.8)	(47.4)	(28.0)	(7.0)	(2.4)	(4.4)	(11.4)	(14.6)	(57.6)	(29.5)	(11.5)	(15.8)	(13.7)	(22.6)
	41,355	11,373	525	1,003	7,061	273	573	1,939	29,982	1,422	2,580	15,857	3,309	1,900	4,913
915 - 915	(11.9)	(7.9)	(47.4)	(28.0)	(7.0)	(2.4)	(5.0)	(11.8)	(14.8)	(57.6)	(30.5)	(11.6)	(16.6)	(14.2)	(22.9)
	41,514	11,373	525	1,003	7,061	273	573	1,939	30,140	1,422	2,580	16,016	3,309	1,900	4,913
916 - 916	(12.0)	(7.9)	(47.4)	(28.0)	(7.0)	(2.4)	(5.0)	(11.8)	(14.9)	(57.6)	(30.5)	(11.7)	(16.6)	(14.2)	(22.9)
	42,283	11,373	525	1,003	7,061	273	573	1,939	30,910	1,422	2,580	16,273	3,565	2,157	4,913
917 - 917	(12.2)	(7.9)	(47.4)	(28.0)	(7.0)	(2.4)	(5.0)	(11.8)	(15.3)	(57.6)	(30.5)	(11.9)	(17.9)	(16.1)	(22.9)
	42,909	11,401	525	1,003	7,061	273	601	1,939	31,508	1,422	2,580	16,603	3,565	2,290	5,047
918 - 918	(12.4)	(7.9)	(47.4)	(28.0)	(7.0)	(2.4)	(5.2)	(11.8)	(15.6)	(57.6)	(30.5)	(12.2)	(17.9)	(17.1)	(23.5)
	43,248	11,485	525	1,003	7,145	273	601	1,939	31,762	1,422	2,580	16,832	3,565	2,290	5,073
919 - 919	(12.5)	(7.9)	(47.4)	(28.0)	(7.1)	(2.4)	(5.2)	(11.8)	(15.7)	(57.6)	(30.5)	(12.3)	(17.9)	(17.1)	(23.6)
	52,358	14,497	713	1,528	8,502	504	726	2,524	37,862	1,610	2,903	19,973	4,151	2,740	6,485
920 - 920	(15.1)	(10.0)	(64.4)	(42.7)	(8.4)	(4.4)	(6.3)	(15.4)	(18.7)	(65.2)	(34.3)	(14.6)	(20.9)	(20.5)	(30.2)
	52,584	14,497	713	1,528	8,502	504	726	2,524	38,087	1,610	2,903	20,124	4,151	2,740	6,559
921 - 921	(15.1)	(10.0)	(64.4)	(42.7)	(8.4)	(4.4)	(6.3)	(15.4)	(18.8)	(65.2)	(34.3)	(14.7)	(20.9)	(20.5)	(30.5)
	52,668	14,497	713	1,528	8,502	504	726	2,524	38,171	1,610	2,903	20,124	4,235	2,740	6,559
922 - 922	(15.2)	(10.0)	(64.4)	(42.7)	(8.4)	(4.4)	(6.3)	(15.4)	(18.9)	(65.2)	(34.3)	(14.7)	(21.3)	(20.5)	(30.5)
	53,004	14,505	713	1,528	8,502	504	735	2,524	38,499	1,610	2,903	20,452	4,235	2,740	6,559
923 - 923	(15.3)	(10.0)	(64.4)	(42.7)	(8.4)	(4.4)	(6.4)	(15.4)	(19.0)	(65.2)	(34.3)	(15.0)	(21.3)	(20.5)	(30.5)

P14

		54,212	14,505	713	1,528	8,502	504	735	2,524	39,707	1,610	2,903	20,944	4,455	2,740	7,056
924 -	924	(15.6)	(10.0)	(64.4)	(42.7)	(8.4)	(4.4)	(6.4)	(15.4)	(19.6)	(65.2)	(34.3)	(15.3)	(22.4)	(20.5)	(32.8)
		54,795	14,575	713	1,528	8,502	504	735	2,594	40,219	1,610	2,903	21,107	4,525	2,880	7,196
925 -	925	(15.8)	(10.1)	(64.4)	(42.7)	(8.4)	(4.4)	(6.4)	(15.8)	(19.9)	(65.2)	(34.3)	(15.4)	(22.8)	(21.5)	(33.5)
		55,865	14,575	713	1,528	8,502	504	735	2,594	41,290	1,610	2,903	21,675	4,587	3,105	7,410
926 -	926	(16.1)	(10.1)	(64.4)	(42.7)	(8.4)	(4.4)	(6.4)	(15.8)	(20.4)	(65.2)	(34.3)	(15.9)	(23.1)	(23.2)	(34.5)
		56,253	14,575	713	1,528	8,502	504	735	2,594	41,677	1,610	2,903	22,062	4,587	3,105	7,410
927 -	927	(16.2)	(10.1)	(64.4)	(42.7)	(8.4)	(4.4)	(6.4)	(15.8)	(20.6)	(65.2)	(34.3)	(16.1)	(23.1)	(23.2)	(34.5)
		56,378	14,575	713	1,528	8,502	504	735	2,594	41,803	1,610	2,903	22,125	4,587	3,168	7,410
928	928	(16.2)	(10.1)	(64.4)	(42.7)	(8.4)	(4.4)	(6.4)	(15.8)	(20.7)	(65.2)	(34.3)	(16.2)	(23.1)	(23.7)	(34.5)
		57,409	14,873	713	1,673	8,655	504	735	2,594	42,536	1,610	3,047	22,417	4,662	3,316	7,484
929	929	(16.5)	(10.3)	(64.4)	(46.7)	(8.6)	(4.4)	(6.4)	(15.8)	(21.0)	(65.2)	(36.0)	(16.4)	(23.4)	(24.8)	(34.8)
		64,811	16,111	817	1,921	9,081	558	856	2,878	48,700	1,817	3,948	25,907	5,183	3,674	8,171
930	930	(18.7)	(11.1)	(73.8)	(53.6)	(9.0)	(4.8)	(7.4)	(17.5)	(24.1)	(73.6)	(46.7)	(19.0)	(26.1)	(27.4)	(38.0)
		64,957	16,111	817	1,921	9,081	558	856	2,878	48,846	1,817	3,948	25,907	5,183	3,757	8,233
931	931	(18.7)	(11.1)	(73.8)	(53.6)	(9.0)	(4.8)	(7.4)	(17.5)	(24.1)	(73.6)	(46.7)	(19.0)	(26.1)	(28.1)	(38.3)
		65,028	16,120	817	1,921	9,081	558	856	2,887	48,909	1,817	3,948	25,907	5,246	3,757	8,233
932	932	(18.7)	(11.1)	(73.8)	(53.6)	(9.0)	(4.8)	(7.4)	(17.6)	(24.2)	(73.6)	(46.7)	(19.0)	(26.4)	(28.1)	(38.3)
		65,382	16,137	817	1,921	9,099	558	856	2,887	49,245	1,817	3,948	26,159	5,330	3,757	8,233
933	933	(18.8)	(11.1)	(73.8)	(53.6)	(9.0)	(4.8)	(7.4)	(17.6)	(24.3)	(73.6)	(46.7)	(19.1)	(26.8)	(28.1)	(38.3)
		65,382	16,137	817	1,921	9,099	558	856	2,887	49,245	1,817	3,948	26,159	5,330	3,757	8,233
934	934	(18.8)	(11.1)	(73.8)	(53.6)	(9.0)	(4.8)	(7.4)	(17.6)	(24.3)	(73.6)	(46.7)	(19.1)	(26.8)	(28.1)	(38.3)
		66,081	16,267	817	1,921	9,183	558	902	2,887	49,814	1,817	3,948	26,658	5,330	3,827	8,233
935	935	(19.0)	(11.2)	(73.8)	(53.6)	(9.1)	(4.8)	(7.8)	(17.6)	(24.6)	(73.6)	(46.7)	(19.5)	(26.8)	(28.6)	(38.3)
		66,291	16,330	817	1,921	9,183	558	965	2,887	49,961	1,817	3,948	26,658	5,330	3,827	8,380
936	936	(19.1)	(11.3)	(73.8)	(53.6)	(9.1)	(4.8)	(8.4)	(17.6)	(24.7)	(73.6)	(46.7)	(19.5)	(26.8)	(28.6)	(39.0)
		66,395	16,330	817	1,921	9,183	558	965	2,887	50,065	1,817	3,948	26,658	5,434	3,827	8,380
937	937	(19.1)	(11.3)	(73.8)	(53.6)	(9.1)	(4.8)	(8.4)	(17.6)	(24.7)	(73.6)	(46.7)	(19.5)	(27.3)	(28.6)	(39.0)
		66,843	16,407	817	1,921	9,183	558	990	2,938	50,436	1,817	3,948	26,721	5,592	3,827	8,531
938	938	(19.3)	(11.3)	(73.8)	(53.6)	(9.1)	(4.8)	(8.6)	(17.9)	(24.9)	(73.6)	(46.7)	(19.6)	(28.1)	(28.6)	(39.7)
		67,435	16,469	817	1,921	9,246	558	990	2,938	50,965	1,817	3,948	26,917	5,925	3,827	8,531
939	939	(19.4)	(11.4)	(73.8)	(53.6)	(9.2)	(4.8)	(8.6)	(17.9)	(25.2)	(73.6)	(46.7)	(19.7)	(29.8)	(28.6)	(39.7)
		71,012	16,884	817	1,921	9,373	692	990	3,092	54,127	1,817	3,948	28,908	6,345	3,920	9,188
940	940	(20.5)	(11.7)	(73.8)	(53.6)	(9.3)	(6.0)	(8.6)	(18.8)	(26.8)	(73.6)	(46.7)	(21.2)	(31.9)	(29.3)	(42.8)
		71,012	16,884	817	1,921	9,373	692	990	3,092	54,127	1,817	3,948	28,908	6,345	3,920	9,188
941	941	(20.5)	(11.7)	(73.8)	(53.6)	(9.3)	(6.0)	(8.6)	(18.8)	(26.8)	(73.6)	(46.7)	(21.2)	(31.9)	(29.3)	(42.8)
		72,381	17,136	817	1,921	9,541	692	990	3,175	55,245	1,986	3,948	29,773	6,429	3,920	9,188
942	942	(20.8)	(11.8)	(73.8)	(53.6)	(9.5)	(6.0)	(8.6)	(19.3)	(27.3)	(80.5)	(46.7)	(21.8)	(32.3)	(29.3)	(42.8)
		72,648	17,184	817	1,921	9,589	692	990	3,175	55,464	1,986	3,948	29,993	6,429	3,920	9,188
943	943	(20.9)	(11.9)	(73.8)	(53.6)	(9.5)	(6.0)	(8.6)	(19.3)	(27.4)	(80.5)	(46.7)	(22.0)	(32.3)	(29.3)	(42.8)
		72,932	17,323	817	1,921	9,589	692	1,044	3,260	55,609	1,986	3,948	29,993	6,429	3,920	9,333
944	944	(21.0)	(12.0)	(73.8)	(53.6)	(9.5)	(6.0)	(9.1)	(19.8)	(27.5)	(80.5)	(46.7)	(22.0)	(32.3)	(29.3)	(43.4)
		73,281	17,408	817	1,921	9,674	692	1,044	3,260	55,873	1,986	3,948	30,140	6,492	3,920	9,387
945	945	(21.1)	(12.0)	(73.8)	(53.6)	(9.6)	(6.0)	(9.1)	(19.8)	(27.6)	(80.5)	(46.7)	(22.1)	(32.6)	(29.3)	(43.7)
		73,778	17,408	817	1,921	9,674	692	1,044	3,260	56,370	1,986	3,948	30,509	6,492	4,049	9,387
946	946	(21.3)	(12.0)	(73.8)	(53.6)	(9.6)	(6.0)	(9.1)	(19.8)	(27.9)	(80.5)	(46.7)	(22.3)	(32.6)	(30.2)	(43.7)
		73,901	17,408	817	1,921	9,674	692	1,044	3,260	56,493	1,986	3,948	30,580	6,492	4,074	9,413
947	947	(21.3)	(12.0)	(73.8)	(53.6)	(9.6)	(6.0)	(9.1)	(19.8)	(27.9)	(80.5)	(46.7)	(22.4)	(32.6)	(30.4)	(43.8)
		74,094	17,600	817	1,921	9,721	837	1,044	3,260	56,493	1,986	3,948	30,580	6,492	4,074	9,413
948	948	(21.3)	(12.2)	(73.8)	(53.6)	(9.7)	(7.3)	(9.1)	(19.8)	(27.9)	(80.5)	(46.7)	(22.4)	(32.6)	(30.4)	(43.8)
		74,463	17,680	817	1,921	9,801	837	1,044	3,260	56,783	1,986	3,948	30,870	6,492	4,074	9,413
949	949	(21.4)	(12.2)	(73.8)	(53.6)	(9.7)	(7.3)	(9.1)	(19.8)	(28.1)	(80.5)	(46.7)	(22.6)	(32.6)	(30.4)	(43.8)
		87,747	21,588	1,106	2,503	12,114	906	1,189	3,770	66,159	2,130	5,738	35,611	7,272	4,755	10,653
950	950	(25.3)	(14.9)	(100.0)	(69.9)	(12.0)	(7.9)	(10.3)	(22.9)	(32.7)	(86.3)	(67.8)	(26.1)	(36.6)	(35.5)	(49.6)
P15		87,822	21,588		2,503	12,114	906	1,189	3,770	66,234	2,130	5,738	35,685	7,272	4,755	10,653
951	951	(25.3)	(14.9)		(69.9)	(12.0)	(7.9)	(10.3)	(22.9)	(32.7)	(86.3)	(67.8)	(26.1)	(36.6)	(35.5)	(49.6)
		88,019	21,597		2,503	12,123	906	1,189	3,770	66,422	2,130	5,738	35,873	7,272	4,755	10,653
952	952	(25.4)	(14.9)		(69.9)	(12.0)	(7.9)	(10.3)	(22.9)	(32.8)	(86.3)	(67.8)	(26.3)	(36.6)	(35.5)	(49.6)

		88,081	21,597		2,503	12,123	906	1,189	3,770	66,485	2,130	5,738	35,936	7,272	4,755	10,653
953	953	(25.4)	(14.9)		(69.9)	(12.0)	(7.9)	(10.3)	(22.9)	(32.9)	(86.3)	(67.8)	(26.3)	(36.6)	(35.5)	(49.6)
		88,165	21,680		2,503	12,207	906	1,189	3,770	66,485	2,130	5,738	35,936	7,272	4,755	10,653
954	954	(25.4)	(15.0)		(69.9)	(12.1)	(7.9)	(10.3)	(22.9)	(32.9)	(86.3)	(67.8)	(26.3)	(36.6)	(35.5)	(49.6)
		88,465	21,689		2,503	12,207	915	1,189	3,770	66,776	2,130	5,738	35,999	7,272	4,839	10,798
955	955	(25.5)	(15.0)		(69.9)	(12.1)	(7.9)	(10.3)	(22.9)	(33.0)	(86.3)	(67.8)	(26.3)	(36.6)	(36.1)	(50.3)
		88,493	21,689		2,503	12,207	915	1,189	3,770	66,804	2,130	5,738	36,026	7,272	4,839	10,798
956	956	(25.5)	(15.0)		(69.9)	(12.1)	(7.9)	(10.3)	(22.9)	(33.0)	(86.3)	(67.8)	(26.4)	(36.6)	(36.1)	(50.3)
		88,714	21,910		2,503	12,277	915	1,340	3,770	66,804	2,130	5,738	36,026	7,272	4,839	10,798
957	957	(25.6)	(15.1)		(69.9)	(12.2)	(7.9)	(11.6)	(22.9)	(33.0)	(86.3)	(67.8)	(26.4)	(36.6)	(36.1)	(50.3)
		88,760	21,956		2,503	12,277	915	1,386	3,770	66,804	2,130	5,738	36,026	7,272	4,839	10,798
958	958	(25.6)	(15.2)		(69.9)	(12.2)	(7.9)	(12.0)	(22.9)	(33.0)	(86.3)	(67.8)	(26.4)	(36.6)	(36.1)	(50.3)
		88,760	21,956		2,503	12,277	915	1,386	3,770	66,804	2,130	5,738	36,026	7,272	4,839	10,798
959	959	(25.6)	(15.2)		(69.9)	(12.2)	(7.9)	(12.0)	(22.9)	(33.0)	(86.3)	(67.8)	(26.4)	(36.6)	(36.1)	(50.3)
		94,951	23,595		2,751	13,064	924	1,512	4,238	71,356	2,234	6,153	39,011	7,405	5,353	11,200
960	969	(27.4)	(16.3)		(76.8)	(13.0)	(8.0)	(13.1)	(25.8)	(35.3)	(90.5)	(72.7)	(28.6)	(37.2)	(40.0)	(52.1)
		99,531	24,869		2,751	14,002	978	1,628	4,404	74,662	2,234	6,386	40,723	7,861	5,901	11,556
970	979	(28.7)	(17.2)		(76.8)	(13.9)	(8.5)	(14.1)	(26.8)	(36.9)	(90.5)	(75.5)	(29.8)	(39.5)	(44.1)	(53.8)
		104,622	26,252		2,751	14,800	1,133	1,834	4,626	78,370	2,234	6,726	43,653	8,100	6,099	11,556
980	989	(30.1)	(18.1)		(76.8)	(14.7)	(9.8)	(15.9)	(28.2)	(38.7)	(90.5)	(79.5)	(32.0)	(40.7)	(45.5)	(53.8)
		107,838	27,568		2,751	15,275	1,197	2,096	5,142	80,270	2,234	6,843	44,922	8,415	6,190	11,665
990	999	(31.1)	(19.0)		(76.8)	(15.2)	(10.4)	(18.2)	(31.3)	(39.7)	(90.5)	(80.8)	(32.9)	(42.3)	(46.2)	(54.3)
		133,001	34,736		3,319	19,214	1,459	2,977	6,661	98,265	2,468	7,868	56,795	10,125	7,319	13,689
1,000	1,009	(38.3)	(24.0)		(92.6)	(19.1)	(12.6)	(25.8)	(40.5)	(48.6)	(100.0)	(93.0)	(41.6)	(50.9)	(54.6)	(63.7)
		135,586	35,271		3,319	19,415	1,459	3,144	6,829	100,315		7,868	58,418	10,270	7,365	13,926
1,010	1,019	(39.1)	(24.4)		(92.6)	(19.3)	(12.6)	(27.3)	(41.6)	(49.6)		(93.0)	(42.8)	(51.6)	(55.0)	(64.8)
		140,268	36,719		3,319	20,441	1,513	3,354	6,986	103,549		8,037	60,623	10,607	7,475	14,339
1,020	1,029	(40.4)	(25.4)		(92.6)	(20.3)	(13.1)	(29.1)	(42.5)	(51.2)		(95.0)	(44.4)	(53.3)	(55.8)	(66.7)
		144,965	38,329		3,319	21,432	1,513	3,744	7,215	106,637		8,121	63,032	10,921	7,538	14,557
1,030	1,039	(41.8)	(26.5)		(92.6)	(21.3)	(13.1)	(32.5)	(43.9)	(52.7)		(96.0)	(46.1)	(54.9)	(56.3)	(67.8)
		149,233	39,367		3,319	21,916	1,673	3,859	7,494	109,866		8,121	64,889	11,339	7,953	15,095
1,040	1,049	(43.0)	(27.2)		(92.6)	(21.8)	(14.5)	(33.5)	(45.6)	(54.3)		(96.0)	(47.5)	(57.0)	(59.4)	(70.3)
		154,120	40,201		3,328	22,460	1,673	3,859	7,776	113,918		8,266	67,879	11,769	8,157	15,381
1,050	1,059	(44.4)	(27.8)		(92.9)	(22.3)	(14.5)	(33.5)	(47.3)	(56.3)		(97.7)	(49.7)	(59.2)	(60.9)	(71.6)
		156,719	40,692		3,328	22,543	1,681	4,036	7,999	116,027		8,329	69,544	12,019	8,208	15,459
1,060	1,069	(45.1)	(28.1)		(92.9)	(22.4)	(14.6)	(35.0)	(48.7)	(57.3)		(98.4)	(50.9)	(60.4)	(61.3)	(72.0)
		158,204	41,420		3,328	23,074	1,681	4,173	8,058	116,784		8,329	69,823	12,144	8,316	15,704
1,070	1,079	(45.6)	(28.6)		(92.9)	(22.9)	(14.6)	(36.2)	(49.0)	(57.7)		(98.4)	(51.1)	(61.1)	(62.1)	(73.1)
		161,124	42,323		3,328	23,516	1,681	4,272	8,419	118,801		8,329	71,559	12,338	8,395	15,713
1,080	1,089	(46.4)	(29.2)		(92.9)	(23.4)	(14.6)	(37.1)	(51.2)	(58.7)		(98.4)	(52.4)	(62.0)	(62.7)	(73.1)
		163,100	43,310		3,479	23,966	1,698	4,335	8,726	119,789		8,329	72,336	12,470	8,404	15,783
1,090	1,099	(47.0)	(29.9)		(97.1)	(23.8)	(14.7)	(37.6)	(53.1)	(59.2)		(98.4)	(52.9)	(62.7)	(62.7)	(73.5)
		194,957	54,429		3,583	31,469	2,929	5,499	9,842	140,529		8,338	89,517	13,630	9,518	17,058
1,100	1,199	(56.2)	(37.6)		(100.0)	(31.3)	(25.4)	(47.7)	(59.9)	(69.5)		(98.5)	(65.5)	(68.5)	(71.1)	(79.4)
		216,689	63,577			38,002	3,607	6,119	11,160	153,112		8,463	99,032	14,562	10,239	18,348
1,200	1,299	(62.4)	(43.9)			(37.8)	(31.3)	(53.1)	(67.9)	(75.7)		(100.0)	(72.5)	(73.2)	(76.4)	(85.4)
		237,411	74,136			46,158	3,971	7,077	12,241	163,274			106,546	15,403	11,227	19,166
1,300	1,399	(68.4)	(51.2)			(45.9)	(34.4)	(61.4)	(74.5)	(80.7)			(78.0)	(77.4)	(83.8)	(89.2)
		254,899	84,142			54,332	4,984	7,390	12,747	170,757			112,773	15,963	11,731	19,360
1,400	1,499	(73.4)	(58.1)			(54.0)	(43.2)	(64.1)	(77.6)	(84.4)			(82.5)	(80.3)	(87.6)	(90.1)
		347,154	144,832			100,646	11,536	11,529	16,432	202,322			136,627	19,888	13,394	21,482
1,500		(100.0)	(100.0)			(100.0)	(100.0)	(100.0)	(100.0)	(100.0)			(100.0)	(100.0)	(100.0)	(100.0)
月平均賃金額		177,498	234,372	41,554	57,814	249,492	290,831	222,842	161,699	136,784	28,833	48,906	149,813	142,097	134,007	97,761
時間当平均賃金額		1,354	1,556	924	947	1,594	1,772	1,445	1,420	1,210	927	950	1,232	1,231	1,156	1,222
月一人当たり労働時間数		126	148	45	61	155	162	151	116	110	31	51	118	112	114	86
第１・２０分位数		909	910	909	909	910	940	918	910	909	909	909	910	909	909	900
第１・１０分位数		910	920	909	909	950	990	950	910	910	909	910	910	910	910	909
第１・４分位数		950	1,025	910	910	1,104	1,196	1,002	968	939	909	910	950	930	930	920
中位数		1,112	1,382	920	930	1,447	1,604	1,250	1,087	1,020	910	950	1,061	1,002	1,000	955
四分位偏差係数		0.2579	0.2807	0.0218	0.0299	0.2529	0.2818	0.2925	0.1991	0.1674	0.0182	0.0321	0.1807	0.2064	0.1604	0.0948

【上段】　累積労働者数　　【下段】　累積構成比

P16

03年　　総括表（２）　　産業:全て　　就業形態：一般　　産別適用除外含む全労働者

時間当り所定内賃金額（３手当を除く）	合計	男							女						
		男性計	１７歳以下	１８～１９歳	２０～５４歳	５５～５９歳	６０～６４歳	６５歳以上	女性計	１７歳以下	１８～１９歳	２０～５４歳	５５～５９歳	６０～６４歳	６５歳以上
計	191,873	111,428		804	84,076	9,741	9,217	7,590	80,445	104	1,317	62,144	7,526	4,879	4,475
円	5,592	2,581		63	2,017	189	111	202	3,011		151	1,521	356	197	786
- 898	(2.9)	(2.3)		(7.8)	(2.4)	(1.9)	(1.2)	(2.7)	(3.7)		(11.5)	(2.4)	(4.7)	(4.0)	(17.6)
	5,592	2,581		63	2,017	189	111	202	3,011		151	1,521	356	197	786
899 - 899	(2.9)	(2.3)		(7.8)	(2.4)	(1.9)	(1.2)	(2.7)	(3.7)		(11.5)	(2.4)	(4.7)	(4.0)	(17.6)
	5,809	2,644		63	2,080	189	111	202	3,164		151	1,612	419	197	786
900 - 900	(3.0)	(2.4)		(7.8)	(2.5)	(1.9)	(1.2)	(2.7)	(3.9)		(11.5)	(2.6)	(5.6)	(4.0)	(17.6)
	6,064	2,899		63	2,335	189	111	202	3,164		151	1,612	419	197	786
901 - 901	(3.2)	(2.6)		(7.8)	(2.8)	(1.9)	(1.2)	(2.7)	(3.9)		(11.5)	(2.6)	(5.6)	(4.0)	(17.6)
	6,064	2,899		63	2,335	189	111	202	3,164		151	1,612	419	197	786
902 - 902	(3.2)	(2.6)		(7.8)	(2.8)	(1.9)	(1.2)	(2.7)	(3.9)		(11.5)	(2.6)	(5.6)	(4.0)	(17.6)
	6,064	2,899		63	2,335	189	111	202	3,164		151	1,612	419	197	786
903 - 903	(3.2)	(2.6)		(7.8)	(2.8)	(1.9)	(1.2)	(2.7)	(3.9)		(11.5)	(2.6)	(5.6)	(4.0)	(17.6)
	6,064	2,899		63	2,335	189	111	202	3,164		151	1,612	419	197	786
904 - 904	(3.2)	(2.6)		(7.8)	(2.8)	(1.9)	(1.2)	(2.7)	(3.9)		(11.5)	(2.6)	(5.6)	(4.0)	(17.6)
	6,148	2,899		63	2,335	189	111	202	3,249		151	1,612	419	197	870
905 - 905	(3.2)	(2.6)		(7.8)	(2.8)	(1.9)	(1.2)	(2.7)	(4.0)		(11.5)	(2.6)	(5.6)	(4.0)	(19.4)
	6,232	2,983		63	2,419	189	111	202	3,249		151	1,612	419	197	870
906 - 906	(3.2)	(2.7)		(7.8)	(2.9)	(1.9)	(1.2)	(2.7)	(4.0)		(11.5)	(2.6)	(5.6)	(4.0)	(19.4)
	6,232	2,983		63	2,419	189	111	202	3,249		151	1,612	419	197	870
907 - 907	(3.2)	(2.7)		(7.8)	(2.9)	(1.9)	(1.2)	(2.7)	(4.0)		(11.5)	(2.6)	(5.6)	(4.0)	(19.4)
	6,317	2,983		63	2,419	189	111	202	3,334		151	1,697	419	197	870
908 - 908	(3.3)	(2.7)		(7.8)	(2.9)	(1.9)	(1.2)	(2.7)	(4.1)		(11.5)	(2.7)	(5.6)	(4.0)	(19.4)
	7,670	3,060		63	2,436	189	119	253	4,609		151	2,399	792	260	1,007
909 - 909	(4.0)	(2.7)		(7.8)	(2.9)	(1.9)	(1.3)	(3.3)	(5.7)		(11.5)	(3.9)	(10.5)	(5.3)	(22.5)
	8,559	3,494		63	2,764	189	174	304	5,065	104	151	2,742	801	260	1,007
910 - 910	(4.5)	(3.1)		(7.8)	(3.3)	(1.9)	(1.9)	(4.0)	(6.3)	(100.0)	(11.5)	(4.4)	(10.6)	(5.3)	(22.5)
	8,559	3,494		63	2,764	189	174	304	5,065		151	2,742	801	260	1,007
911 - 911	(4.5)	(3.1)		(7.8)	(3.3)	(1.9)	(1.9)	(4.0)	(6.3)		(11.5)	(4.4)	(10.6)	(5.3)	(22.5)
	8,816	3,494		63	2,764	189	174	304	5,321		151	2,999	801	260	1,007
912 - 912	(4.6)	(3.1)		(7.8)	(3.3)	(1.9)	(1.9)	(4.0)	(6.6)		(11.5)	(4.8)	(10.6)	(5.3)	(22.5)
	8,925	3,603		63	2,873	189	174	304	5,321		151	2,999	801	260	1,007
913 - 913	(4.7)	(3.2)		(7.8)	(3.4)	(1.9)	(1.9)	(4.0)	(6.6)		(11.5)	(4.8)	(10.6)	(5.3)	(22.5)
	8,925	3,603		63	2,873	189	174	304	5,321		151	2,999	801	260	1,007
914 - 914	(4.7)	(3.2)		(7.8)	(3.4)	(1.9)	(1.9)	(4.0)	(6.6)		(11.5)	(4.8)	(10.6)	(5.3)	(22.5)
	9,064	3,673		63	2,873	189	174	374	5,391		151	3,069	801	260	1,007
915 - 915	(4.7)	(3.3)		(7.8)	(3.4)	(1.9)	(1.9)	(4.9)	(6.7)		(11.5)	(4.9)	(10.6)	(5.3)	(22.5)
	9,223	3,673		63	2,873	189	174	374	5,550		151	3,227	801	260	1,007
916 - 916	(4.8)	(3.3)		(7.8)	(3.4)	(1.9)	(1.9)	(4.9)	(6.9)		(11.5)	(5.2)	(10.6)	(5.3)	(22.5)
	9,993	3,673		63	2,873	189	174	374	6,320		151	3,484	1,057	516	1,007
917 - 917	(5.2)	(3.3)		(7.8)	(3.4)	(1.9)	(1.9)	(4.9)	(7.9)		(11.5)	(5.6)	(14.1)	(10.6)	(22.5)
	10,020	3,701		63	2,873	189	202	374	6,320		151	3,484	1,057	516	1,007
918 - 918	(5.2)	(3.3)		(7.8)	(3.4)	(1.9)	(2.2)	(4.9)	(7.9)		(11.5)	(5.6)	(14.1)	(10.6)	(22.5)
	10,020	3,701		63	2,873	189	202	374	6,320		151	3,484	1,057	516	1,007
919 - 919	(5.2)	(3.3)		(7.8)	(3.4)	(1.9)	(2.2)	(4.9)	(7.9)		(11.5)	(5.6)	(14.1)	(10.6)	(22.5)
	10,268	3,804		63	2,873	189	202	478	6,463		151	3,484	1,057	516	1,151
920 - 920	(5.4)	(3.4)		(7.8)	(3.4)	(1.9)	(2.2)	(6.3)	(8.0)		(11.5)	(5.6)	(14.1)	(10.6)	(25.7)
	10,493	3,804		63	2,873	189	202	478	6,689		151	3,635	1,057	516	1,225
921 - 921	(5.5)	(3.4)		(7.8)	(3.4)	(1.9)	(2.2)	(6.3)	(8.3)		(11.5)	(5.8)	(14.1)	(10.6)	(27.4)
	10,577	3,804		63	2,873	189	202	478	6,773		151	3,635	1,142	516	1,225
922 - 922	(5.5)	(3.4)		(7.8)	(3.4)	(1.9)	(2.2)	(6.3)	(8.4)		(11.5)	(5.8)	(15.2)	(10.6)	(27.4)
	10,646	3,813		63	2,873	189	211	478	6,833		151	3,695	1,142	516	1,225
923 - 923	(5.5)	(3.4)		(7.8)	(3.4)	(1.9)	(2.3)	(6.3)	(8.5)		(11.5)	(5.9)	(15.2)	(10.6)	(27.4)

P17

924 -	924	10,923 (5.7)	3,813 (3.4)		63 (7.8)	2,873 (3.4)	189 (1.9)	211 (2.3)	478 (6.3)	7,110 (8.8)		151 (11.5)	3,897 (6.3)	1,216 (16.2)	516 (10.6)	1,225 (27.4)
925 -	925	11,062 (5.8)	3,883 (3.5)		63 (7.8)	2,873 (3.4)	189 (1.9)	211 (2.3)	548 (7.2)	7,179 (8.9)		151 (11.5)	3,897 (6.3)	1,286 (17.1)	516 (10.6)	1,225 (27.4)
926 -	926	11,755 (6.1)	3,883 (3.5)		63 (7.8)	2,873 (3.4)	189 (1.9)	211 (2.3)	548 (7.2)	7,873 (9.8)		151 (11.5)	4,151 (6.7)	1,286 (17.1)	742 (15.2)	1,439 (32.2)
927 -	927	11,989 (6.2)	3,883 (3.5)		63 (7.8)	2,873 (3.4)	189 (1.9)	211 (2.3)	548 (7.2)	8,106 (10.1)		151 (11.5)	4,385 (7.1)	1,286 (17.1)	742 (15.2)	1,439 (32.2)
928	928	12,052 (6.3)	3,883 (3.5)		63 (7.8)	2,873 (3.4)	189 (1.9)	211 (2.3)	548 (7.2)	8,169 (10.2)		151 (11.5)	4,385 (7.1)	1,286 (17.1)	805 (16.5)	1,439 (32.2)
929	929	12,279 (6.4)	3,892 (3.5)		63 (7.8)	2,882 (3.4)	189 (1.9)	211 (2.3)	548 (7.2)	8,387 (10.4)		151 (11.5)	4,602 (7.4)	1,286 (17.1)	805 (16.5)	1,439 (32.2)
930	930	14,147 (7.4)	4,365 (3.9)		208 (25.8)	3,026 (3.6)	189 (1.9)	331 (3.6)	611 (8.0)	9,782 (12.2)		875 (66.4)	5,182 (8.3)	1,332 (17.7)	805 (16.5)	1,485 (33.2)
931	931	14,230 (7.4)	4,365 (3.9)		208 (25.8)	3,026 (3.6)	189 (1.9)	331 (3.6)	611 (8.0)	9,866 (12.3)		875 (66.4)	5,182 (8.3)	1,332 (17.7)	888 (18.2)	1,485 (33.2)
932	932	14,230 (7.4)	4,365 (3.9)		208 (25.8)	3,026 (3.6)	189 (1.9)	331 (3.6)	611 (8.0)	9,866 (12.3)		875 (66.4)	5,182 (8.3)	1,332 (17.7)	888 (18.2)	1,485 (33.2)
933	933	14,332 (7.5)	4,382 (3.9)		208 (25.8)	3,044 (3.6)	189 (1.9)	331 (3.6)	611 (8.0)	9,950 (12.4)		875 (66.4)	5,266 (8.5)	1,332 (17.7)	888 (18.2)	1,485 (33.2)
934	934	14,332 (7.5)	4,382 (3.9)		208 (25.8)	3,044 (3.6)	189 (1.9)	331 (3.6)	611 (8.0)	9,950 (12.4)		875 (66.4)	5,266 (8.5)	1,332 (17.7)	888 (18.2)	1,485 (33.2)
935	935	14,486 (7.5)	4,466 (4.0)		208 (25.8)	3,128 (3.7)	189 (1.9)	331 (3.6)	611 (8.0)	10,020 (12.5)		875 (66.4)	5,266 (8.5)	1,332 (17.7)	958 (19.6)	1,485 (33.2)
936	936	14,548 (7.6)	4,529 (4.1)		208 (25.8)	3,128 (3.7)	189 (1.9)	394 (4.3)	611 (8.0)	10,020 (12.5)		875 (66.4)	5,266 (8.5)	1,332 (17.7)	958 (19.6)	1,485 (33.2)
937	937	14,652 (7.6)	4,529 (4.1)		208 (25.8)	3,128 (3.7)	189 (1.9)	394 (4.3)	611 (8.0)	10,124 (12.6)		875 (66.4)	5,266 (8.5)	1,436 (19.1)	958 (19.6)	1,485 (33.2)
938	938	15,101 (7.9)	4,605 (4.1)		208 (25.8)	3,128 (3.7)	189 (1.9)	420 (4.6)	662 (8.7)	10,495 (13.0)		875 (66.4)	5,329 (8.6)	1,594 (21.2)	958 (19.6)	1,636 (36.6)
939	939	15,233 (7.9)	4,668 (4.2)		208 (25.8)	3,191 (3.8)	189 (1.9)	420 (4.6)	662 (8.7)	10,565 (13.1)		875 (66.4)	5,398 (8.7)	1,594 (21.2)	958 (19.6)	1,636 (36.6)
940	940	15,768 (8.2)	4,845 (4.3)		208 (25.8)	3,234 (3.8)	322 (3.3)	420 (4.6)	662 (8.7)	10,923 (13.6)		875 (66.4)	5,710 (9.2)	1,640 (21.8)	958 (19.6)	1,636 (36.6)
941	941	15,768 (8.2)	4,845 (4.3)		208 (25.8)	3,234 (3.8)	322 (3.3)	420 (4.6)	662 (8.7)	10,923 (13.6)		875 (66.4)	5,710 (9.2)	1,640 (21.8)	958 (19.6)	1,636 (36.6)
942	942	15,977 (8.3)	4,928 (4.4)		208 (25.8)	3,234 (3.8)	322 (3.3)	420 (4.6)	745 (9.8)	11,048 (13.7)		875 (66.4)	5,836 (9.4)	1,640 (21.8)	958 (19.6)	1,636 (36.6)
943	943	16,181 (8.4)	4,976 (4.5)		208 (25.8)	3,281 (3.9)	322 (3.3)	420 (4.6)	745 (9.8)	11,205 (13.9)		875 (66.4)	5,992 (9.6)	1,640 (21.8)	958 (19.6)	1,636 (36.6)
944	944	16,235 (8.5)	5,030 (4.5)		208 (25.8)	3,281 (3.9)	322 (3.3)	474 (5.1)	745 (9.8)	11,205 (13.9)		875 (66.4)	5,992 (9.6)	1,640 (21.8)	958 (19.6)	1,636 (36.6)
945	945	16,235 (8.5)	5,030 (4.5)		208 (25.8)	3,281 (3.9)	322 (3.3)	474 (5.1)	745 (9.8)	11,205 (13.9)		875 (66.4)	5,992 (9.6)	1,640 (21.8)	958 (19.6)	1,636 (36.6)
946	946	16,732 (8.7)	5,030 (4.5)		208 (25.8)	3,281 (3.9)	322 (3.3)	474 (5.1)	745 (9.8)	11,702 (14.5)		875 (66.4)	6,361 (10.2)	1,640 (21.8)	1,086 (22.3)	1,636 (36.6)
947	947	16,732 (8.7)	5,030 (4.5)		208 (25.8)	3,281 (3.9)	322 (3.3)	474 (5.1)	745 (9.8)	11,702 (14.5)		875 (66.4)	6,361 (10.2)	1,640 (21.8)	1,086 (22.3)	1,636 (36.6)
948	948	16,780 (8.7)	5,078 (4.6)		208 (25.8)	3,329 (4.0)	322 (3.3)	474 (5.1)	745 (9.8)	11,702 (14.5)		875 (66.4)	6,361 (10.2)	1,640 (21.8)	1,086 (22.3)	1,636 (36.6)
949	949	17,004 (8.9)	5,158 (4.6)		208 (25.8)	3,409 (4.1)	322 (3.3)	474 (5.1)	745 (9.8)	11,847 (14.7)		875 (66.4)	6,506 (10.5)	1,640 (21.8)	1,086 (22.3)	1,636 (36.6)
950	950	17,832 (9.3)	5,578 (5.0)		311 (38.7)	3,725 (4.4)	322 (3.3)	474 (5.1)	745 (9.8)	12,255 (15.2)		875 (66.4)	6,685 (10.8)	1,756 (23.3)	1,198 (24.6)	1,636 (36.6)
951	951	17,907 (9.3)	5,578 (5.0)		311 (38.7)	3,725 (4.4)	322 (3.3)	474 (5.1)	745 (9.8)	12,329 (15.3)		875 (66.4)	6,760 (10.9)	1,756 (23.3)	1,198 (24.6)	1,636 (36.6)
952	952	18,020 (9.4)	5,587 (5.0)		311 (38.7)	3,734 (4.4)	322 (3.3)	474 (5.1)	745 (9.8)	12,433 (15.5)		875 (66.4)	6,864 (11.0)	1,756 (23.3)	1,198 (24.6)	1,636 (36.6)

P18

		18,083	5,587		311	3,734	322	474	745	12,496		875	6,927	1,756	1,198	1,636
953	953	(9.4)	(5.0)		(38.7)	(4.4)	(3.3)	(5.1)	(9.8)	(15.5)		(66.4)	(11.1)	(23.3)	(24.6)	(36.6)
		18,166	5,670		311	3,817	322	474	745	12,496		875	6,927	1,756	1,198	1,636
954	954	(9.5)	(5.1)		(38.7)	(4.5)	(3.3)	(5.1)	(9.8)	(15.5)		(66.4)	(11.1)	(23.3)	(24.6)	(36.6)
		18,175	5,679		311	3,817	331	474	745	12,496		875	6,927	1,756	1,198	1,636
955	955	(9.5)	(5.1)		(38.7)	(4.5)	(3.4)	(5.1)	(9.8)	(15.5)		(66.4)	(11.1)	(23.3)	(24.6)	(36.6)
		18,175	5,679		311	3,817	331	474	745	12,496		875	6,927	1,756	1,198	1,636
956	956	(9.5)	(5.1)		(38.7)	(4.5)	(3.4)	(5.1)	(9.8)	(15.5)		(66.4)	(11.1)	(23.3)	(24.6)	(36.6)
		18,396	5,900		311	3,887	331	625	745	12,496		875	6,927	1,756	1,198	1,636
957	957	(9.6)	(5.3)		(38.7)	(4.6)	(3.4)	(6.8)	(9.8)	(15.5)		(66.4)	(11.1)	(23.3)	(24.6)	(36.6)
		18,442	5,946		311	3,887	331	671	745	12,496		875	6,927	1,756	1,198	1,636
958	958	(9.6)	(5.3)		(38.7)	(4.6)	(3.4)	(7.3)	(9.8)	(15.5)		(66.4)	(11.1)	(23.3)	(24.6)	(36.6)
		18,442	5,946		311	3,887	331	671	745	12,496		875	6,927	1,756	1,198	1,636
959	959	(9.6)	(5.3)		(38.7)	(4.6)	(3.4)	(7.3)	(9.8)	(15.5)		(66.4)	(11.1)	(23.3)	(24.6)	(36.6)
		20,189	6,881		456	4,383	340	722	980	13,309		875	7,403	1,826	1,424	1,677
960	969	(10.5)	(6.2)		(56.8)	(5.2)	(3.5)	(7.8)	(12.9)	(16.5)		(66.4)	(11.9)	(24.3)	(29.2)	(37.5)
		21,354	7,455		456	4,862	394	722	1,021	13,899		900	7,699	1,974	1,441	1,781
970	979	(11.1)	(6.7)		(56.8)	(5.8)	(4.0)	(7.8)	(13.4)	(17.3)		(68.3)	(12.4)	(26.2)	(29.5)	(39.8)
		22,696	8,016		456	5,286	394	859	1,021	14,681		1,045	8,234	2,076	1,441	1,781
980	989	(11.8)	(7.2)		(56.8)	(6.3)	(4.0)	(9.3)	(13.4)	(18.2)		(79.3)	(13.2)	(27.6)	(29.5)	(39.8)
		24,077	8,658		456	5,657	394	1,121	1,030	15,419		1,161	8,856	2,076	1,441	1,781
990	999	(12.5)	(7.8)		(56.8)	(6.7)	(4.0)	(12.2)	(13.6)	(19.2)		(88.2)	(14.3)	(27.6)	(29.5)	(39.8)
		29,297	10,963		540	6,984	552	1,605	1,281	18,333		1,246	10,976	2,150	1,800	2,057
1,000	1,009	(15.3)	(9.8)		(67.2)	(8.3)	(5.7)	(17.4)	(16.9)	(22.8)		(94.5)	(17.7)	(28.6)	(36.9)	(46.0)
		30,403	11,379		540	7,159	552	1,772	1,355	19,023		1,246	11,583	2,150	1,800	2,141
1,010	1,019	(15.8)	(10.2)		(67.2)	(8.5)	(5.7)	(19.2)	(17.9)	(23.6)		(94.5)	(18.6)	(28.6)	(36.9)	(47.8)
		32,179	12,456		540	7,823	606	1,983	1,503	19,723		1,246	12,177	2,201	1,800	2,195
1,020	1,029	(16.8)	(11.2)		(67.2)	(9.3)	(6.2)	(21.5)	(19.8)	(24.5)		(94.5)	(19.6)	(29.2)	(36.9)	(49.0)
		34,505	13,562		540	8,477	606	2,214	1,724	20,943		1,246	13,120	2,415	1,863	2,195
1,030	1,039	(18.0)	(12.2)		(67.2)	(10.1)	(6.2)	(24.0)	(22.7)	(26.0)		(94.5)	(21.1)	(32.1)	(38.2)	(49.0)
		36,611	14,442		540	8,962	757	2,329	1,854	22,169		1,246	14,129	2,558	1,937	2,195
1,040	1,049	(19.1)	(13.0)		(67.2)	(10.7)	(7.8)	(25.3)	(24.4)	(27.6)		(94.5)	(22.7)	(34.0)	(39.7)	(49.0)
		38,000	15,065		549	9,505	757	2,329	1,925	22,935		1,246	14,593	2,703	2,095	2,195
1,050	1,059	(19.8)	(13.5)		(68.3)	(11.3)	(7.8)	(25.3)	(25.4)	(28.5)		(94.5)	(23.5)	(35.9)	(42.9)	(49.0)
		39,521	15,485		549	9,588	766	2,506	2,076	24,037		1,308	15,606	2,720	2,095	2,204
1,060	1,069	(20.6)	(13.9)		(68.3)	(11.4)	(7.9)	(27.2)	(27.4)	(29.9)		(99.3)	(25.1)	(36.1)	(42.9)	(49.2)
		40,632	16,213		549	10,120	766	2,642	2,136	24,419		1,308	15,815	2,729	2,155	2,308
1,070	1,079	(21.2)	(14.6)		(68.3)	(12.0)	(7.9)	(28.7)	(28.1)	(30.4)		(99.3)	(25.4)	(36.3)	(44.2)	(51.6)
		43,018	16,976		549	10,562	766	2,742	2,357	26,042		1,308	17,287	2,863	2,163	2,316
1,080	1,089	(22.4)	(15.2)		(68.3)	(12.6)	(7.9)	(29.8)	(31.1)	(32.4)		(99.3)	(27.8)	(38.0)	(44.3)	(51.8)
		44,196	17,616		700	10,803	783	2,805	2,525	26,580		1,308	17,693	2,996	2,163	2,316
1,090	1,099	(23.0)	(15.8)		(87.1)	(12.8)	(8.0)	(30.4)	(33.3)	(33.0)		(99.3)	(28.5)	(39.8)	(44.3)	(51.8)
		62,607	26,340		804	16,663	1,693	3,897	3,284	36,267		1,317	26,064	3,263	2,618	2,900
1,100	1,199	(32.6)	(23.6)		(100.0)	(19.8)	(17.4)	(42.3)	(43.3)	(45.1)		(100.0)	(41.9)	(43.4)	(53.7)	(64.8)
		78,492	33,952			22,817	2,226	4,412	3,693	44,539			33,391	3,666	2,993	3,068
1,200	1,299	(40.9)	(30.5)			(27.1)	(22.9)	(47.9)	(48.7)	(55.4)			(53.7)	(48.7)	(61.3)	(68.6)
		95,511	43,967			30,874	2,521	5,142	4,626	51,544			39,292	4,173	3,367	3,290
1,300	1,399	(49.8)	(39.5)			(36.7)	(25.9)	(55.8)	(60.9)	(64.1)			(63.2)	(55.5)	(69.0)	(73.5)
		111,291	53,785			39,047	3,533	5,455	4,946	57,506			44,358	4,663	3,719	3,345
1,400	1,499	(58.0)	(48.3)			(46.4)	(36.3)	(59.2)	(65.2)	(71.5)			(71.4)	(62.0)	(76.2)	(74.7)
		191,873	111,428			84,076	9,741	9,217	7,590	80,445			62,144	7,526	4,879	4,475
1,500		(100.0)	(100.0)			(100.0)	(100.0)	(100.0)	(100.0)	(100.0)			(100.0)	(100.0)	(100.0)	(100.0)
月平均賃金額		254,680	281,054		99,287	283,875	324,024	252,244	248,893	218,147	18,200	80,025	225,102	231,933	199,473	164,048
時間当平均賃金額		1,533	1,652		977	1,660	1,858	1,506	1,554	1,368	910	940	1,376	1,481	1,293	1,285
月一人当たり労働時間数		166	170		104	172	175	166	161	160	20	86	164	157	154	138
第１・２０分位数		917	950		600	963	1,002	944	920	909	910	807	916	900	909	556
第１・１０分位数		963	1,013		930	1,039	1,114	993	966	927	910	807	946	909	917	694
第１・４分位数		1,115	1,214		930	1,266	1,344	1,049	1,054	1,032	910	930	1,068	971	962	920
中位数		1,401	1,515		965	1,524	1,710	1,328	1,303	1,250	910	930	1,262	1,334	1,167	1,071
四分位偏差係数		0.2382	0.2318		0.0854	0.2105	0.2318	0.3327	0.2533	0.2113	0.0004	0.0272	0.1913	0.3283	0.2280	0.2779

【上段】　累積労働者数　　【下段】　累積構成比

P19

03年　　総括表（２）　　産業：全て　　就業形態：パート　　産別適用除外含む全労働者

時間当り所定内賃金額（３手当を除く）	合計	男							女						
		男性計	１７歳以下	１８～１９歳	２０～５４歳	５５～５９歳	６０～６４歳	６５歳以上	女性計	１７歳以下	１８～１９歳	２０～５４歳	５５～５９歳	６０～６４歳	６５歳以上
計	155,281	33,403	1,106	2,779	16,570	1,795	2,312	8,842	121,877	2,364	7,146	74,483	12,362	8,516	17,006
円	2,138	240			63			177	1,898			1,215	364	117	202
- 898	(1.4)	(0.7)			(0.4)			(2.0)	(1.6)			(1.6)	(2.9)	(1.4)	(1.2)
	2,138	240			63			177	1,898			1,215	364	117	202
899 - 899	(1.4)	(0.7)			(0.4)			(2.0)	(1.6)			(1.6)	(2.9)	(1.4)	(1.2)
	2,404	248			63		9	177	2,156			1,369	364	117	306
900 - 900	(1.5)	(0.7)			(0.4)		(0.4)	(2.0)	(1.8)			(1.8)	(2.9)	(1.4)	(1.8)
	2,404	248			63		9	177	2,156			1,369	364	117	306
901 - 901	(1.5)	(0.7)			(0.4)		(0.4)	(2.0)	(1.8)			(1.8)	(2.9)	(1.4)	(1.8)
	2,404	248			63		9	177	2,156			1,369	364	117	306
902 - 902	(1.5)	(0.7)			(0.4)		(0.4)	(2.0)	(1.8)			(1.8)	(2.9)	(1.4)	(1.8)
	2,404	248			63		9	177	2,156			1,369	364	117	306
903 - 903	(1.5)	(0.7)			(0.4)		(0.4)	(2.0)	(1.8)			(1.8)	(2.9)	(1.4)	(1.8)
	2,404	248			63		9	177	2,156			1,369	364	117	306
904 - 904	(1.5)	(0.7)			(0.4)		(0.4)	(2.0)	(1.8)			(1.8)	(2.9)	(1.4)	(1.8)
	2,404	248			63		9	177	2,156			1,369	364	117	306
905 - 905	(1.5)	(0.7)			(0.4)		(0.4)	(2.0)	(1.8)			(1.8)	(2.9)	(1.4)	(1.8)
	2,404	248			63		9	177	2,156			1,369	364	117	306
906 - 906	(1.5)	(0.7)			(0.4)		(0.4)	(2.0)	(1.8)			(1.8)	(2.9)	(1.4)	(1.8)
	2,455	300			114		9	177	2,156			1,369	364	117	306
907 - 907	(1.6)	(0.9)			(0.7)		(0.4)	(2.0)	(1.8)			(1.8)	(2.9)	(1.4)	(1.8)
	2,455	300			114		9	177	2,156			1,369	364	117	306
908 - 908	(1.6)	(0.9)			(0.7)		(0.4)	(2.0)	(1.8)			(1.8)	(2.9)	(1.4)	(1.8)
	10,454	2,188	168	417	1,192		9	403	8,266	981	273	4,195	760	565	1,492
909 - 909	(6.7)	(6.6)	(15.2)	(15.0)	(7.2)		(0.4)	(4.6)	(6.8)	(41.5)	(3.8)	(5.6)	(6.1)	(6.6)	(8.8)
	28,998	6,736	525	940	3,464	84	184	1,539	22,261	1,318	2,200	11,553	2,316	1,321	3,553
910 - 910	(18.7)	(20.2)	(47.4)	(33.8)	(20.9)	(4.7)	(8.0)	(17.4)	(18.3)	(55.7)	(30.8)	(15.5)	(18.7)	(15.5)	(20.9)
	28,998	6,736	525	940	3,464	84	184	1,539	22,261	1,318	2,200	11,553	2,316	1,321	3,553
911 - 911	(18.7)	(20.2)	(47.4)	(33.8)	(20.9)	(4.7)	(8.0)	(17.4)	(18.3)	(55.7)	(30.8)	(15.5)	(18.7)	(15.5)	(20.9)
	31,218	7,460	525	940	4,188	84	184	1,539	23,758	1,318	2,345	12,620	2,334	1,578	3,562
912 - 912	(20.1)	(22.3)	(47.4)	(33.8)	(25.3)	(4.7)	(8.0)	(17.4)	(19.5)	(55.7)	(32.8)	(16.9)	(18.9)	(18.5)	(20.9)
	31,678	7,631	525	940	4,188	84	329	1,565	24,047	1,318	2,345	12,620	2,334	1,578	3,852
913 - 913	(20.4)	(22.8)	(47.4)	(33.8)	(25.3)	(4.7)	(14.2)	(17.7)	(19.7)	(55.7)	(32.8)	(16.9)	(18.9)	(18.5)	(22.7)
	31,762	7,631	525	940	4,188	84	329	1,565	24,131	1,318	2,345	12,704	2,334	1,578	3,852
914 - 914	(20.5)	(22.8)	(47.4)	(33.8)	(25.3)	(4.7)	(14.2)	(17.7)	(19.8)	(55.7)	(32.8)	(17.1)	(18.9)	(18.5)	(22.7)
	32,291	7,700	525	940	4,188	84	399	1,565	24,590	1,318	2,429	12,789	2,508	1,640	3,906
915 - 915	(20.8)	(23.1)	(47.4)	(33.8)	(25.3)	(4.7)	(17.2)	(17.7)	(20.2)	(55.7)	(34.0)	(17.2)	(20.3)	(19.3)	(23.0)
	32,291	7,700	525	940	4,188	84	399	1,565	24,590	1,318	2,429	12,789	2,508	1,640	3,906
916 - 916	(20.8)	(23.1)	(47.4)	(33.8)	(25.3)	(4.7)	(17.2)	(17.7)	(20.2)	(55.7)	(34.0)	(17.2)	(20.3)	(19.3)	(23.0)
	32,291	7,700	525	940	4,188	84	399	1,565	24,590	1,318	2,429	12,789	2,508	1,640	3,906
917 - 917	(20.8)	(23.1)	(47.4)	(33.8)	(25.3)	(4.7)	(17.2)	(17.7)	(20.2)	(55.7)	(34.0)	(17.2)	(20.3)	(19.3)	(23.0)
	32,888	7,700	525	940	4,188	84	399	1,565	25,188	1,318	2,429	13,119	2,508	1,774	4,040
918 - 918	(21.2)	(23.1)	(47.4)	(33.8)	(25.3)	(4.7)	(17.2)	(17.7)	(20.7)	(55.7)	(34.0)	(17.6)	(20.3)	(20.8)	(23.8)
	33,227	7,785	525	940	4,272	84	399	1,565	25,443	1,318	2,429	13,348	2,508	1,774	4,065
919 - 919	(21.4)	(23.3)	(47.4)	(33.8)	(25.8)	(4.7)	(17.2)	(17.7)	(20.9)	(55.7)	(34.0)	(17.9)	(20.3)	(20.8)	(23.9)
	42,091	10,692	713	1,465	5,629	316	524	2,046	31,399	1,506	2,752	16,489	3,094	2,224	5,334
920 - 920	(27.1)	(32.0)	(64.4)	(52.7)	(34.0)	(17.6)	(22.7)	(23.1)	(25.8)	(63.7)	(38.5)	(22.1)	(25.0)	(26.1)	(31.4)
	42,091	10,692	713	1,465	5,629	316	524	2,046	31,399	1,506	2,752	16,489	3,094	2,224	5,334
921 - 921	(27.1)	(32.0)	(64.4)	(52.7)	(34.0)	(17.6)	(22.7)	(23.1)	(25.8)	(63.7)	(38.5)	(22.1)	(25.0)	(26.1)	(31.4)
	42,091	10,692	713	1,465	5,629	316	524	2,046	31,399	1,506	2,752	16,489	3,094	2,224	5,334
922 - 922	(27.1)	(32.0)	(64.4)	(52.7)	(34.0)	(17.6)	(22.7)	(23.1)	(25.8)	(63.7)	(38.5)	(22.1)	(25.0)	(26.1)	(31.4)
	42,358	10,692	713	1,465	5,629	316	524	2,046	31,666	1,506	2,752	16,757	3,094	2,224	5,334
923 - 923	(27.3)	(32.0)	(64.4)	(52.7)	(34.0)	(17.6)	(22.7)	(23.1)	(26.0)	(63.7)	(38.5)	(22.5)	(25.0)	(26.1)	(31.4)

P20

924 -	924	43,290	10,692	713	1,465	5,629	316	524	2,046	32,597	1,506	2,752	17,046	3,239	2,224	5,831
		(27.9)	(32.0)	(64.4)	(52.7)	(34.0)	(17.6)	(22.7)	(23.1)	(26.7)	(63.7)	(38.5)	(22.9)	(26.2)	(26.1)	(34.3)
925 -	925	43,732	10,692	713	1,465	5,629	316	524	2,046	33,040	1,506	2,752	17,210	3,239	2,363	5,971
		(28.2)	(32.0)	(64.4)	(52.7)	(34.0)	(17.6)	(22.7)	(23.1)	(27.1)	(63.7)	(38.5)	(23.1)	(26.2)	(27.8)	(35.1)
926 -	926	44,109	10,692	713	1,465	5,629	316	524	2,046	33,417	1,506	2,752	17,524	3,302	2,363	5,971
		(28.4)	(32.0)	(64.4)	(52.7)	(34.0)	(17.6)	(22.7)	(23.1)	(27.4)	(63.7)	(38.5)	(23.5)	(26.7)	(27.8)	(35.1)
927 -	927	44,263	10,692	713	1,465	5,629	316	524	2,046	33,571	1,506	2,752	17,678	3,302	2,363	5,971
		(28.5)	(32.0)	(64.4)	(52.7)	(34.0)	(17.6)	(22.7)	(23.1)	(27.5)	(63.7)	(38.5)	(23.7)	(26.7)	(27.8)	(35.1)
928	928	44,326	10,692	713	1,465	5,629	316	524	2,046	33,634	1,506	2,752	17,741	3,302	2,363	5,971
		(28.5)	(32.0)	(64.4)	(52.7)	(34.0)	(17.6)	(22.7)	(23.1)	(27.6)	(63.7)	(38.5)	(23.8)	(26.7)	(27.8)	(35.1)
929	929	45,131	10,982	713	1,610	5,773	316	524	2,046	34,149	1,506	2,896	17,815	3,376	2,512	6,045
		(29.1)	(32.9)	(64.4)	(57.9)	(34.8)	(17.6)	(22.7)	(23.1)	(28.0)	(63.7)	(40.5)	(23.9)	(27.3)	(29.5)	(35.5)
930	930	50,664	11,746	817	1,714	6,055	370	524	2,267	38,917	1,713	3,073	20,725	3,851	2,869	6,685
		(32.6)	(35.2)	(73.8)	(61.7)	(36.5)	(20.6)	(22.7)	(25.6)	(31.9)	(72.5)	(43.0)	(27.8)	(31.2)	(33.7)	(39.3)
931	931	50,727	11,746	817	1,714	6,055	370	524	2,267	38,980	1,713	3,073	20,725	3,851	2,869	6,748
		(32.7)	(35.2)	(73.8)	(61.7)	(36.5)	(20.6)	(22.7)	(25.6)	(32.0)	(72.5)	(43.0)	(27.8)	(31.2)	(33.7)	(39.7)
932	932	50,798	11,755	817	1,714	6,055	370	524	2,276	39,043	1,713	3,073	20,725	3,914	2,869	6,748
		(32.7)	(35.2)	(73.8)	(61.7)	(36.5)	(20.6)	(22.7)	(25.7)	(32.0)	(72.5)	(43.0)	(27.8)	(31.7)	(33.7)	(39.7)
933	933	51,051	11,755	817	1,714	6,055	370	524	2,276	39,296	1,713	3,073	20,893	3,998	2,869	6,748
		(32.9)	(35.2)	(73.8)	(61.7)	(36.5)	(20.6)	(22.7)	(25.7)	(32.2)	(72.5)	(43.0)	(28.1)	(32.3)	(33.7)	(39.7)
934	934	51,051	11,755	817	1,714	6,055	370	524	2,276	39,296	1,713	3,073	20,893	3,998	2,869	6,748
		(32.9)	(35.2)	(73.8)	(61.7)	(36.5)	(20.6)	(22.7)	(25.7)	(32.2)	(72.5)	(43.0)	(28.1)	(32.3)	(33.7)	(39.7)
935	935	51,596	11,801	817	1,714	6,055	370	571	2,276	39,795	1,713	3,073	21,393	3,998	2,869	6,748
		(33.2)	(35.3)	(73.8)	(61.7)	(36.5)	(20.6)	(24.7)	(25.7)	(32.7)	(72.5)	(43.0)	(28.7)	(32.3)	(33.7)	(39.7)
936	936	51,742	11,801	817	1,714	6,055	370	571	2,276	39,941	1,713	3,073	21,393	3,998	2,869	6,895
		(33.3)	(35.3)	(73.8)	(61.7)	(36.5)	(20.6)	(24.7)	(25.7)	(32.8)	(72.5)	(43.0)	(28.7)	(32.3)	(33.7)	(40.5)
937	937	51,742	11,801	817	1,714	6,055	370	571	2,276	39,941	1,713	3,073	21,393	3,998	2,869	6,895
		(33.3)	(35.3)	(73.8)	(61.7)	(36.5)	(20.6)	(24.7)	(25.7)	(32.8)	(72.5)	(43.0)	(28.7)	(32.3)	(33.7)	(40.5)
938	938	51,742	11,801	817	1,714	6,055	370	571	2,276	39,941	1,713	3,073	21,393	3,998	2,869	6,895
		(33.3)	(35.3)	(73.8)	(61.7)	(36.5)	(20.6)	(24.7)	(25.7)	(32.8)	(72.5)	(43.0)	(28.7)	(32.3)	(33.7)	(40.5)
939	939	52,201	11,801	817	1,714	6,055	370	571	2,276	40,400	1,713	3,073	21,518	4,331	2,869	6,895
		(33.6)	(35.3)	(73.8)	(61.7)	(36.5)	(20.6)	(24.7)	(25.7)	(33.1)	(72.5)	(43.0)	(28.9)	(35.0)	(33.7)	(40.5)
940	940	55,244	12,039	817	1,714	6,139	370	571	2,430	43,204	1,713	3,073	23,198	4,705	2,962	7,552
		(35.6)	(36.0)	(73.8)	(61.7)	(37.1)	(20.6)	(24.7)	(27.5)	(35.4)	(72.5)	(43.0)	(31.1)	(38.1)	(34.8)	(44.4)
941	941	55,244	12,039	817	1,714	6,139	370	571	2,430	43,204	1,713	3,073	23,198	4,705	2,962	7,552
		(35.6)	(36.0)	(73.8)	(61.7)	(37.1)	(20.6)	(24.7)	(27.5)	(35.4)	(72.5)	(43.0)	(31.1)	(38.1)	(34.8)	(44.4)
942	942	56,405	12,208	817	1,714	6,307	370	571	2,430	44,197	1,882	3,073	23,938	4,789	2,962	7,552
		(36.3)	(36.5)	(73.8)	(61.7)	(38.1)	(20.6)	(24.7)	(27.5)	(36.3)	(79.6)	(43.0)	(32.1)	(38.7)	(34.8)	(44.4)
943	943	56,467	12,208	817	1,714	6,307	370	571	2,430	44,260	1,882	3,073	24,001	4,789	2,962	7,552
		(36.4)	(36.5)	(73.8)	(61.7)	(38.1)	(20.6)	(24.7)	(27.5)	(36.3)	(79.6)	(43.0)	(32.2)	(38.7)	(34.8)	(44.4)
944	944	56,697	12,293	817	1,714	6,307	370	571	2,515	44,404	1,882	3,073	24,001	4,789	2,962	7,697
		(36.5)	(36.8)	(73.8)	(61.7)	(38.1)	(20.6)	(24.7)	(28.4)	(36.4)	(79.6)	(43.0)	(32.2)	(38.7)	(34.8)	(45.3)
945	945	57,046	12,378	817	1,714	6,392	370	571	2,515	44,668	1,882	3,073	24,148	4,852	2,962	7,751
		(36.7)	(37.1)	(73.8)	(61.7)	(38.6)	(20.6)	(24.7)	(28.4)	(36.7)	(79.6)	(43.0)	(32.4)	(39.2)	(34.8)	(45.6)
946	946	57,046	12,378	817	1,714	6,392	370	571	2,515	44,668	1,882	3,073	24,148	4,852	2,962	7,751
		(36.7)	(37.1)	(73.8)	(61.7)	(38.6)	(20.6)	(24.7)	(28.4)	(36.7)	(79.6)	(43.0)	(32.4)	(39.2)	(34.8)	(45.6)
947	947	57,169	12,378	817	1,714	6,392	370	571	2,515	44,791	1,882	3,073	24,219	4,852	2,988	7,777
		(36.8)	(37.1)	(73.8)	(61.7)	(38.6)	(20.6)	(24.7)	(28.4)	(36.8)	(79.6)	(43.0)	(32.5)	(39.2)	(35.1)	(45.7)
948	948	57,314	12,522	817	1,714	6,392	514	571	2,515	44,791	1,882	3,073	24,219	4,852	2,988	7,777
		(36.9)	(37.5)	(73.8)	(61.7)	(38.6)	(28.7)	(24.7)	(28.4)	(36.8)	(79.6)	(43.0)	(32.5)	(39.2)	(35.1)	(45.7)
949	949	57,458	12,522	817	1,714	6,392	514	571	2,515	44,936	1,882	3,073	24,364	4,852	2,988	7,777
		(37.0)	(37.5)	(73.8)	(61.7)	(38.6)	(28.7)	(24.7)	(28.4)	(36.9)	(79.6)	(43.0)	(32.7)	(39.2)	(35.1)	(45.7)
950	950	69,915	16,010	1,106	2,191	8,389	584	715	3,024	53,904	2,027	4,863	28,925	5,516	3,557	9,017
		(45.0)	(47.9)	(100.0)	(78.9)	(50.6)	(32.5)	(30.9)	(34.2)	(44.2)	(85.7)	(68.1)	(38.8)	(44.6)	(41.8)	(53.0)
P21 951	951	69,915	16,010		2,191	8,389	584	715	3,024	53,904	2,027	4,863	28,925	5,516	3,557	9,017
		(45.0)	(47.9)		(78.9)	(50.6)	(32.5)	(30.9)	(34.2)	(44.2)	(85.7)	(68.1)	(38.8)	(44.6)	(41.8)	(53.0)
952	952	69,999	16,010		2,191	8,389	584	715	3,024	53,989	2,027	4,863	29,009	5,516	3,557	9,017
		(45.1)	(47.9)		(78.9)	(50.6)	(32.5)	(30.9)	(34.2)	(44.3)	(85.7)	(68.1)	(38.9)	(44.6)	(41.8)	(53.0)

		69,999	16,010		2,191	8,389	584	715	3,024	53,989	2,027	4,863	29,009	5,516	3,557	9,017
953	953	(45.1)	(47.9)		(78.9)	(50.6)	(32.5)	(30.9)	(34.2)	(44.3)	(85.7)	(68.1)	(38.9)	(44.6)	(41.8)	(53.0)
		69,999	16,010		2,191	8,389	584	715	3,024	53,989	2,027	4,863	29,009	5,516	3,557	9,017
954	954	(45.1)	(47.9)		(78.9)	(50.6)	(32.5)	(30.9)	(34.2)	(44.3)	(85.7)	(68.1)	(38.9)	(44.6)	(41.8)	(53.0)
		70,291	16,010		2,191	8,389	584	715	3,024	54,280	2,027	4,863	29,072	5,516	3,641	9,161
955	955	(45.3)	(47.9)		(78.9)	(50.6)	(32.5)	(30.9)	(34.2)	(44.5)	(85.7)	(68.1)	(39.0)	(44.6)	(42.8)	(53.9)
		70,318	16,010		2,191	8,389	584	715	3,024	54,308	2,027	4,863	29,100	5,516	3,641	9,161
956	956	(45.3)	(47.9)		(78.9)	(50.6)	(32.5)	(30.9)	(34.2)	(44.6)	(85.7)	(68.1)	(39.1)	(44.6)	(42.8)	(53.9)
		70,318	16,010		2,191	8,389	584	715	3,024	54,308	2,027	4,863	29,100	5,516	3,641	9,161
957	957	(45.3)	(47.9)		(78.9)	(50.6)	(32.5)	(30.9)	(34.2)	(44.6)	(85.7)	(68.1)	(39.1)	(44.6)	(42.8)	(53.9)
		70,318	16,010		2,191	8,389	584	715	3,024	54,308	2,027	4,863	29,100	5,516	3,641	9,161
958	958	(45.3)	(47.9)		(78.9)	(50.6)	(32.5)	(30.9)	(34.2)	(44.6)	(85.7)	(68.1)	(39.1)	(44.6)	(42.8)	(53.9)
		70,318	16,010		2,191	8,389	584	715	3,024	54,308	2,027	4,863	29,100	5,516	3,641	9,161
959	959	(45.3)	(47.9)		(78.9)	(50.6)	(32.5)	(30.9)	(34.2)	(44.6)	(85.7)	(68.1)	(39.1)	(44.6)	(42.8)	(53.9)
		74,762	16,715		2,295	8,681	584	790	3,258	58,047	2,130	5,279	31,607	5,579	3,929	9,523
960	969	(48.1)	(50.0)		(82.6)	(52.4)	(32.5)	(34.2)	(36.9)	(47.6)	(90.1)	(73.9)	(42.4)	(45.1)	(46.1)	(56.0)
		78,177	17,414		2,295	9,140	584	906	3,383	60,763	2,130	5,486	33,024	5,887	4,460	9,776
970	979	(50.3)	(52.1)		(82.6)	(55.2)	(32.5)	(39.2)	(38.3)	(49.9)	(90.1)	(76.8)	(44.3)	(47.6)	(52.4)	(57.5)
		81,926	18,236		2,295	9,515	739	975	3,606	63,690	2,130	5,681	35,419	6,025	4,658	9,776
980	989	(52.8)	(54.6)		(82.6)	(57.4)	(41.2)	(42.2)	(40.8)	(52.3)	(90.1)	(79.5)	(47.6)	(48.7)	(54.7)	(57.5)
		83,761	18,910		2,295	9,618	802	975	4,113	64,851	2,130	5,681	36,066	6,340	4,749	9,885
990	999	(53.9)	(56.6)		(82.6)	(58.0)	(44.7)	(42.2)	(46.5)	(53.2)	(90.1)	(79.5)	(48.4)	(51.3)	(55.8)	(58.1)
		103,704	23,773		2,779	12,230	906	1,371	5,380	79,932	2,364	6,623	45,819	7,975	5,519	11,631
1,000	1,009	(66.8)	(71.2)		(100.0)	(73.8)	(50.5)	(59.3)	(60.8)	(65.6)	(100.0)	(92.7)	(61.5)	(64.5)	(64.8)	(68.4)
		105,183	23,892			12,255	906	1,371	5,474	81,292		6,623	46,835	8,120	5,565	11,785
1,010	1,019	(67.7)	(71.5)			(74.0)	(50.5)	(59.3)	(61.9)	(66.7)		(92.7)	(62.9)	(65.7)	(65.4)	(69.3)
		108,088	24,263			12,618	906	1,371	5,482	83,826		6,791	48,446	8,406	5,675	12,144
1,020	1,029	(69.6)	(72.6)			(76.1)	(50.5)	(59.3)	(62.0)	(68.8)		(95.0)	(65.0)	(68.0)	(66.6)	(71.4)
		110,460	24,767			12,955	906	1,530	5,491	85,694		6,875	49,911	8,506	5,675	12,362
1,030	1,039	(71.1)	(74.1)			(78.2)	(50.5)	(66.2)	(62.1)	(70.3)		(96.2)	(67.0)	(68.8)	(66.6)	(72.7)
		112,621	24,925			12,955	915	1,530	5,640	87,696		6,875	50,760	8,781	6,016	12,900
1,040	1,049	(72.5)	(74.6)			(78.2)	(51.0)	(66.2)	(63.8)	(72.0)		(96.2)	(68.1)	(71.0)	(70.6)	(75.9)
		116,119	25,136			12,955	915	1,530	5,851	90,983		7,020	53,286	9,065	6,062	13,186
1,050	1,059	(74.8)	(75.2)			(78.2)	(51.0)	(66.2)	(66.2)	(74.7)		(98.2)	(71.5)	(73.3)	(71.2)	(77.5)
		117,198	25,207			12,955	915	1,530	5,922	91,990		7,020	53,939	9,299	6,113	13,255
1,060	1,069	(75.5)	(75.5)			(78.2)	(51.0)	(66.2)	(67.0)	(75.5)		(98.2)	(72.4)	(75.2)	(71.8)	(77.9)
		117,572	25,207			12,955	915	1,530	5,922	92,365		7,020	54,008	9,415	6,161	13,397
1,070	1,079	(75.7)	(75.5)			(78.2)	(51.0)	(66.2)	(67.0)	(75.8)		(98.2)	(72.5)	(76.2)	(72.4)	(78.8)
		118,106	25,347			12,955	915	1,530	6,062	92,759		7,020	54,272	9,475	6,231	13,397
1,080	1,089	(76.1)	(75.9)			(78.2)	(51.0)	(66.2)	(68.6)	(76.1)		(98.2)	(72.9)	(76.6)	(73.2)	(78.8)
		118,904	25,694			13,162	915	1,530	6,202	93,209		7,020	54,643	9,475	6,240	13,467
1,090	1,099	(76.6)	(76.9)			(79.4)	(51.0)	(66.2)	(70.1)	(76.5)		(98.2)	(73.4)	(76.6)	(73.3)	(79.2)
		132,350	28,088			14,806	1,236	1,602	6,559	104,261		7,020	63,453	10,367	6,900	14,157
1,100	1,199	(85.2)	(84.1)			(89.4)	(68.9)	(69.3)	(74.2)	(85.5)		(98.2)	(85.2)	(83.9)	(81.0)	(83.2)
		138,197	29,624			15,185	1,381	1,707	7,467	108,573		7,146	65,642	10,896	7,246	15,279
1,200	1,299	(89.0)	(88.7)			(91.6)	(76.9)	(73.8)	(84.4)	(89.1)		(100.0)	(88.1)	(88.1)	(85.1)	(89.8)
		141,900	30,170			15,284	1,450	1,936	7,615	111,730			67,254	11,230	7,861	15,876
1,300	1,399	(91.4)	(90.3)			(92.2)	(80.8)	(83.7)	(86.1)	(91.7)			(90.3)	(90.8)	(92.3)	(93.4)
		143,608	30,357			15,284	1,450	1,936	7,802	113,251			68,415	11,300	8,012	16,015
1,400	1,499	(92.5)	(90.9)			(92.2)	(80.8)	(83.7)	(88.2)	(92.9)			(91.9)	(91.4)	(94.1)	(94.2)
		155,281	33,403			16,570	1,795	2,312	8,842	121,877			74,483	12,362	8,516	17,006
1,500		(100.0)	(100.0)			(100.0)	(100.0)	(100.0)	(100.0)	(100.0)			(100.0)	(100.0)	(100.0)	(100.0)
月平均賃金額		82,128	78,650	41,554	45,817	75,025	110,684	105,633	86,845	83,081	29,300	43,168	86,996	87,407	96,502	80,317
時間当平均賃金額		1,133	1,233	924	938	1,262	1,306	1,204	1,305	1,106	928	952	1,111	1,080	1,077	1,205
月一人当たり労働時間数		76	72	45	48	71	89	89	78	77	32	45	80	84	91	72
第１・２０分位数		909	909	909	909	909	920	910	910	909	909	910	909	909	909	909
第１・１０分位数		910	910	909	909	910	920	913	910	910	909	910	910	910	910	910
第１・４分位数		920	920	910	910	912	948	950	930	920	909	910	930	920	920	920
中位数		970	966	920	920	950	1,000	1,000	1,000	980	910	950	1,000	992	970	950
四分位偏差係数		0.0726	0.0686	0.0218	0.0222	0.0571	0.1673	0.1752	0.1351	0.0719	0.0183	0.0318	0.0851	0.0750	0.0930	0.0667

【上段】　累積労働者数　　【下段】　累積構成比

P22

第1表　令和3年度 就業形態別累積構成比表

「パート労働者」については910円及び920円に段差が存在する。

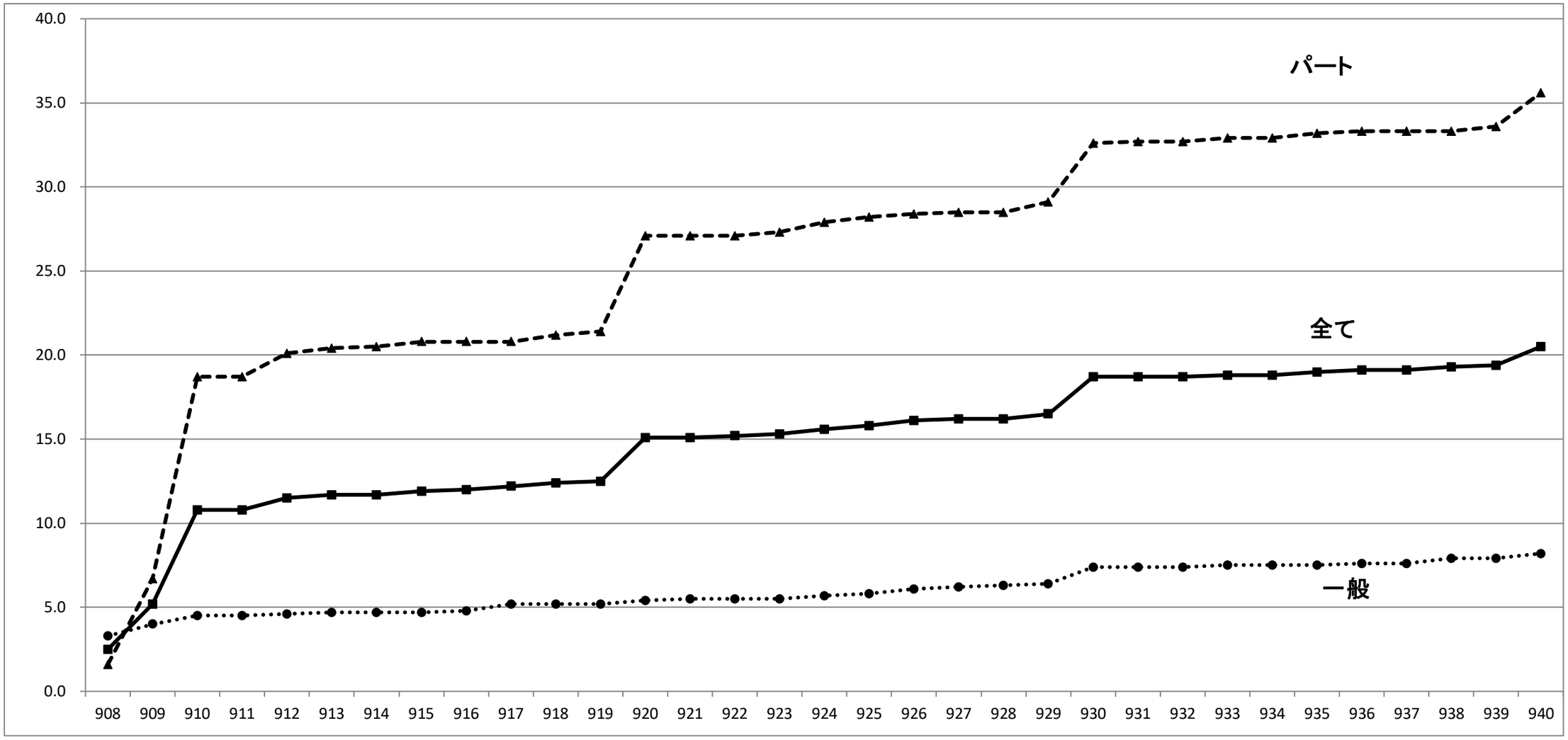

	908	909	**910**	911	912	913	914	**915**	916	917	918	919	**920**	921	922	923	924	**925**	926	927	928	929	**930**	931	932	933	934	**935**	936	937	938	939	**940**
全て	2.5	5.2	**10.8**	10.8	11.5	11.7	11.7	**11.9**	12.0	12.2	12.4	12.5	**15.1**	15.1	15.2	15.3	15.6	**15.8**	16.1	16.2	16.2	16.5	**18.7**	18.7	18.7	18.8	18.8	**19.0**	19.1	19.1	19.3	19.4	**20.5**
一般	3.3	4.0	**4.5**	4.5	4.6	4.7	4.7	**4.7**	4.8	5.2	5.2	5.2	**5.4**	5.5	5.5	5.5	5.7	**5.8**	6.1	6.2	6.3	6.4	**7.4**	7.4	7.4	7.5	7.5	**7.5**	7.6	7.6	7.9	7.9	**8.2**
パート	1.6	6.7	**18.7**	18.7	20.1	20.4	20.5	**20.8**	20.8	20.8	21.2	21.4	**27.1**	27.1	27.1	27.3	27.9	**28.2**	28.4	28.5	28.5	29.1	**32.6**	32.7	32.7	32.9	32.9	**33.2**	33.3	33.3	33.3	33.6	**35.6**

第2表　令和3年度 規模別累積構成比表

労働者「１人～９人」の事業場については、９１０円に大きな段差が存在する。

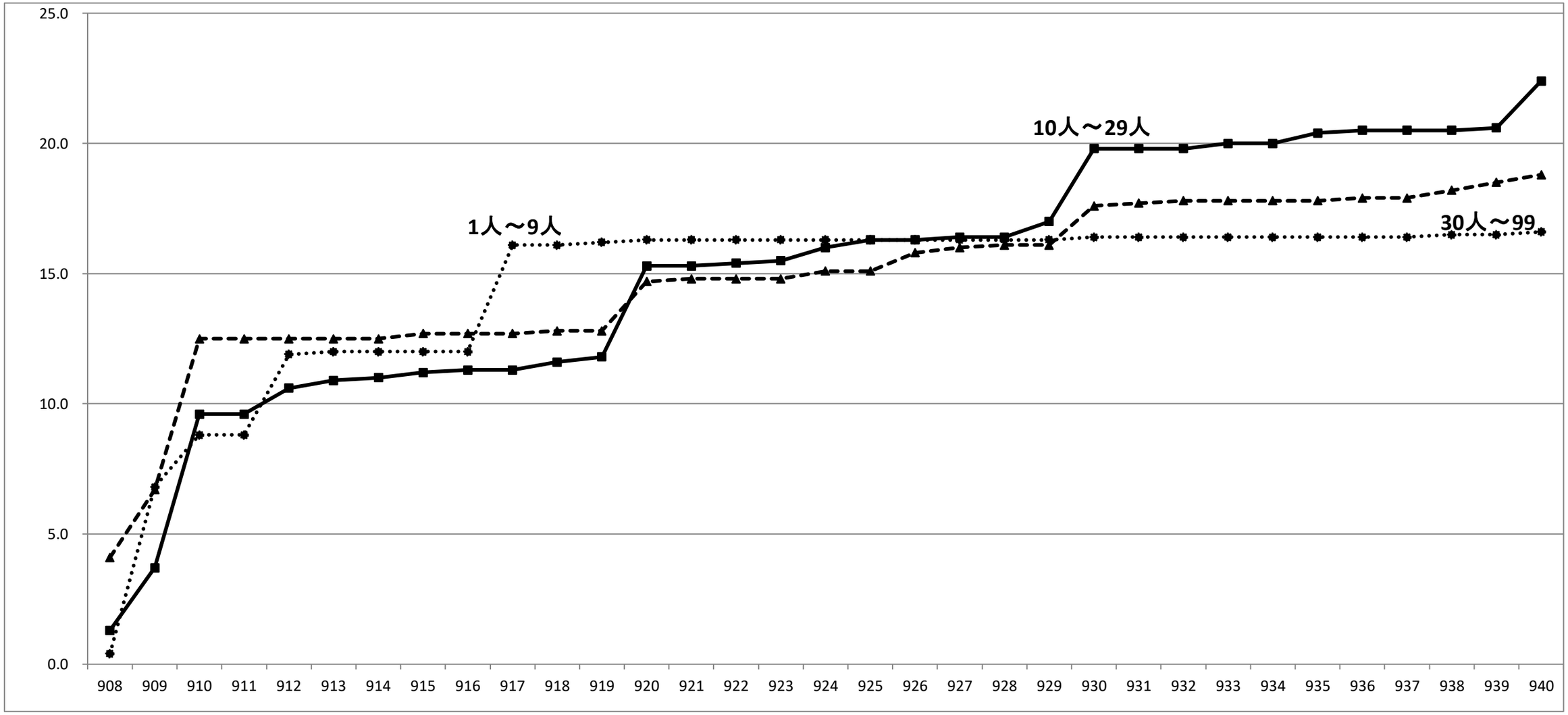

	908	909	**910**	911	912	913	914	**915**	916	917	918	919	**920**	921	922	923	924	**925**	926	927	928	929	**930**	931	932	933	934	**935**	936	937	938	939	**940**
１人～９人	4.1	6.7	**12.5**	12.5	12.5	12.5	12.5	**12.7**	12.7	12.7	12.8	12.8	**14.7**	14.8	14.8	14.8	15.1	**15.1**	15.8	16.0	16.1	16.1	**17.6**	17.7	17.8	17.8	17.8	**17.8**	17.9	17.9	18.2	18.5	**18.8**
１０人～２９人	1.3	3.7	**9.6**	9.6	10.6	10.9	11.0	**11.2**	11.3	11.3	11.6	11.8	**15.3**	15.3	15.4	15.5	16.0	**16.3**	16.3	16.4	16.4	17.0	**19.8**	19.8	19.8	20.0	20.0	20.4	20.5	20.5	20.5	20.6	**22.4**
３０人～９９人	0.4	6.8	**8.8**	8.8	11.9	12.0	12.0	12.0	12.0	16.1	16.1	16.2	**16.3**	16.3	16.3	16.3	16.3	16.3	16.3	16.3	16.3	16.3	**16.4**	16.4	16.4	16.4	16.4	16.4	16.4	16.4	16.5	16.5	**16.6**

第3表　令和3年度 年齢別累積構成比表

「18歳～19歳」の労働者の920円及び930円で大きな段差が見られる。

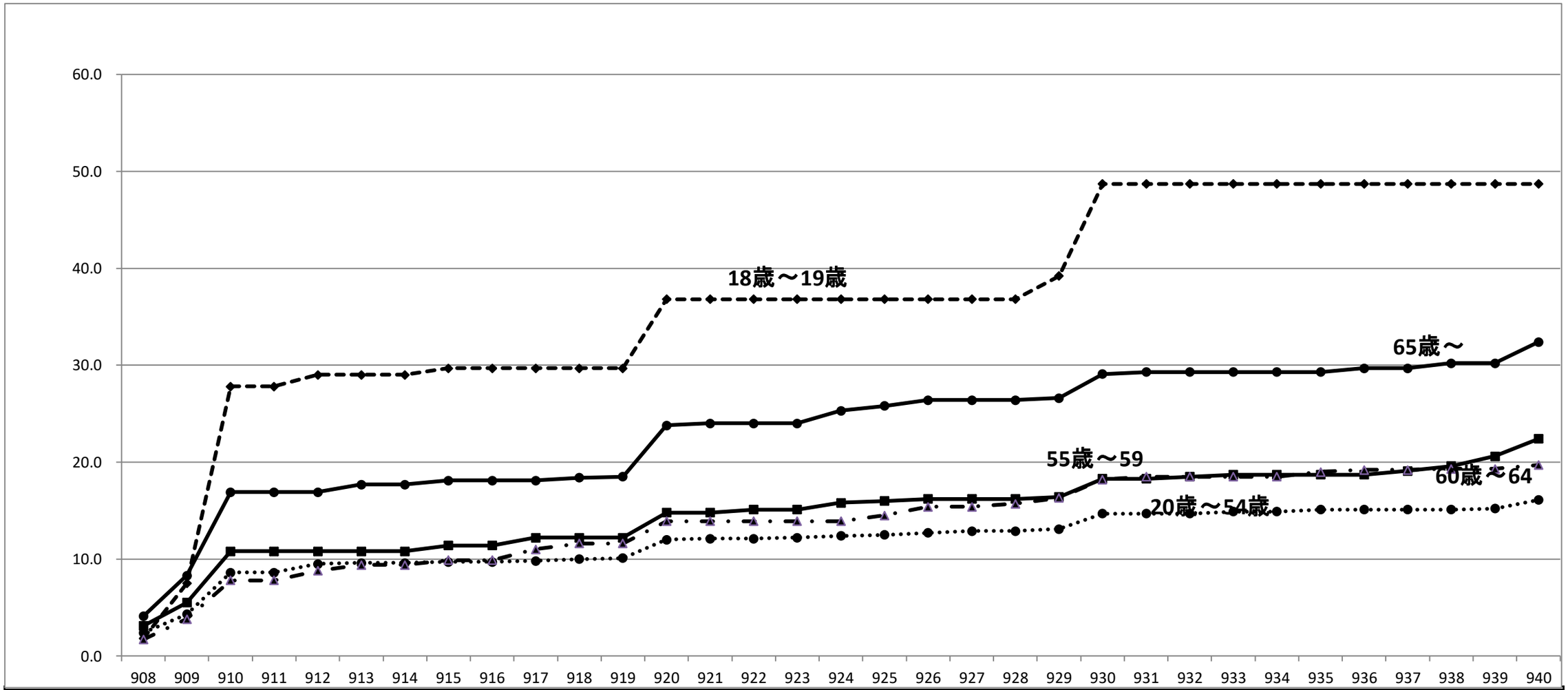

	908	909	910	911	912	913	914	**915**	916	917	918	919	**920**	921	922	923	924	**925**	926	927	928	929	**930**	931	932	933	934	**935**	936	937	938	939	**940**
18歳～19歳	1.8	7.5	27.8	27.8	29.0	29.0	29.0	**29.7**	29.7	29.7	29.7	29.7	**36.8**	36.8	36.8	36.8	36.8	**36.8**	36.8	36.8	36.8	39.2	**48.7**	48.7	48.7	48.7	48.7	**48.7**	48.7	48.7	48.7	48.7	**48.7**
20歳～54歳	2.4	4.3	8.6	8.6	9.5	9.6	9.6	**9.7**	9.7	9.8	10.0	10.1	**12.0**	12.1	12.1	12.2	12.4	**12.5**	12.7	12.9	12.9	13.1	**14.7**	14.7	14.7	14.9	14.9	**15.1**	15.1	15.1	15.1	15.2	**16.1**
55歳～59歳	3.1	5.5	10.8	10.8	10.8	10.8	10.8	**11.4**	11.4	12.2	12.2	12.2	**14.8**	14.8	15.1	15.1	15.8	**16.0**	16.2	16.2	16.2	16.4	**18.3**	18.3	18.5	18.7	18.7	**18.7**	18.7	19.1	19.6	20.6	**22.4**
60歳～64歳	1.7	3.8	7.8	7.8	8.8	9.4	9.4	**9.9**	9.9	11.0	11.6	11.6	**13.9**	13.9	13.9	13.9	13.9	**14.5**	15.4	15.4	15.7	16.3	**18.2**	18.5	18.5	18.5	18.5	**19.0**	19.2	19.2	19.3	19.3	**19.7**
65歳～	4.1	8.3	16.9	16.9	16.9	17.7	17.7	**18.1**	18.1	18.1	18.4	18.5	**23.8**	24.0	24.0	24.0	25.3	**25.8**	26.4	26.4	26.4	26.6	**29.1**	29.3	29.3	29.3	29.3	**29.3**	29.7	29.7	30.2	30.2	**32.4**

第4表　令和3年度　規模別・年齢別分位数表

（全 て）

	合計	規模別（人）			年齢別（歳）				
		1～9	10～29	30～99	18～19	20～54	55～59	60～64	65～
第1・20分位数	**909**	909	910	909	909	910	909	910	909
第1・10分位数	**910**	910	912	912	910	919	910	917	910
第1・4分位数	**950**	968	950	1,000	910	993	950	960	924
中　位　数	**1,112**	1,154	1,091	1,135	950	1,186	1,141	1,077	1,000

（一 般）

	合計	規模別（人）			年齢別（歳）				
		1～9	10～29	30～99	18～19	20～54	55～59	60～64	65～
第1・20分位数	**917**	889	930	909	807	929	909	918	852
第1・10分位数	**963**	944	998	917	807	1,000	938	944	909
第1・4分位数	**1,115**	1,104	1,136	1,082	930	1,152	1,132	1,013	1,000
中　位　数	**1,401**	1,366	1,419	1,440	930	1,416	1,547	1,254	1,185

（パート）

	合計	規模別（人）			年齢別（歳）				
		1～9	10～29	30～99	18～19	20～54	55～59	60～64	65～
第1・20分位数	**909**	909	909	909	909	909	909	909	909
第1・10分位数	**910**	910	910	910	910	910	910	910	910
第1・4分位数	**920**	920	920	985	910	925	924	920	920
中　位　数	**970**	990	950	1,000	950	995	992	980	970

第5表　平成30年度から令和3年度までの規模別・年齢別分位数表（全て）

（令和３年度）

	合計	規模別（人）			年齢別（歳）				
		1～9	10～29	30～99	18～19	20～54	55～59	60～64	65～
第1・20分位数	**909**	909	910	909	909	910	909	910	909
第1・10分位数	**910**	910	912	912	910	919	910	917	910
第1・4分位数	**950**	968	950	1,000	910	993	950	960	924
中　位　数	**1,112**	1,154	1,091	1,135	950	1,186	1,141	1,077	1,000

（令和２年度）

	合計	規模別（人）			年齢別（歳）				
		1～9	10～29	30～99	18～19	20～54	55～59	60～64	65～
第1・20分位数	**909**	910	909	918	909	909	940	909	910
第1・10分位数	**920**	910	920	940	909	920	950	910	928
第1・4分位数	**970**	1,000	960	993	915	970	980	979	1,000
中　位　数	**1,200**	1,200	1,200	1,076	915	1,242	1,200	1,123	1,094

（令和元年度）

	合計	規模別（人）			年齢別（歳）				
		1～9	10～29	30～99	18～19	20～54	55～59	60～64	65～
第1・20分位数	**882**	882	882	890	882	885	890	882	882
第1・10分位数	**890**	890	890	900	882	900	890	882	890
第1・4分位数	**944**	940	940	980	900	970	950	900	900
中　位　数	**1,130**	1,150	1,095	1,252	900	1,178	1,256	1,120	970

（平成30年度）

	合計	規模別（人）			年齢別（歳）				
		1～9	10～29	30～99	18～19	20～54	55～59	60～64	65～
第1・20分位数	**860**	860	860	860	858	860	860	860	856
第1・10分位数	**861**	860	861	890	860	880	875	860	860
第1・4分位数	**920**	910	901	980	860	950	940	900	875
中　位　数	**1,125**	1,112	1,100	1,250	900	1,178	1,256	1,120	970

第6表　平成30年度から令和3年度までの規模別・年齢別分位数表（パート）

（ 令 和 3 年 度 ）

	合計	規模別（人）			年齢別（歳）				
		1～9	10～29	30～99	18～19	20～54	55～59	60～64	65～
第1・20分位数	909	909	909	909	909	909	909	909	909
第1・10分位数	910	910	910	910	910	910	910	910	910
第1・4分位数	920	920	920	985	910	925	924	920	920
中　位　数	970	990	950	1,000	950	995	992	980	970

（ 令 和 2 年 度 ）

	合計	規模別（人）			年齢別（歳）				
		1～9	10～29	30～99	18～19	20～54	55～59	60～64	65～
第1・20分位数	909	909	909	910	909	909	910	900	920
第1・10分位数	909	910	909	920	909	909	940	909	920
第1・4分位数	930	930	927	960	915	923	950	920	1,000
中　位　数	980	980	970	1,015	915	970	980	980	1,050

（ 令 和 元 年 度 ）

	合計	規模別（人）			年齢別（歳）				
		1～9	10～29	30～99	18～19	20～54	55～59	60～64	65～
第1・20分位数	882	882	882	885	882	882	882	882	882
第1・10分位数	885	885	885	885	882	885	890	882	885
第1・4分位数	900	900	900	900	900	900	900	900	900
中　位　数	950	950	950	920	900	960	950	920	950

（ 平 成 30 年 度 ）

	合計	規模別（人）			年齢別（歳）				
		1～9	10～29	30～99	18～19	20～54	55～59	60～64	65～
第1・20分位数	859	850	860	859	860	860	856	856	856
第1・10分位数	860	860	860	859	860	860	860	860	859
第1・4分位数	875	872	880	870	860	882	880	860	870
中　位　数	910	920	900	909	900	920	920	910	918

資料No. 4

京都府最低賃金の推移

（平成４年度～令和２年度）

京都労働局労働基準部賃金室

年度	発効年月日	最低賃金		引上額（時間額）		影響率（%）
		日額（円）	時間額（円）	（円）	（%）	
4	H4.10.1	4,609	577	24	4.34	1.7
5	H5.10.1	4,754	595	18	3.12	1.5
6	H6.10.1	4,868	609	14	2.35	2.2
7	H7.10.1	4,978	624	15	2.46	2.8
8	H8.10.1	5,081	637	13	2.08	2.1
9	H9.10.1	5,191	650	13	2.04	2.7
10	H10.10.1	5,283	661	11	1.69	3.2
11	H11.10.1	5,330	668	7	1.06	3.0
12	H12.10.1	5,372	673	5	0.75	2.7
13	H13.10.1	5,408	677	4	0.59	1.6
年度	発効年月日	時間額（円）		引上額（時間額）		影響率（%）
14	H14.10.1	677		0	0.00	2.4
15	H14.10.1	677		0	0.00	1.0
16	H16.10.1	678		1	0.15	2.0
17	H17.10.1	682		4	0.59	2.1
18	H18.10.1	686		4	0.59	1.6
19	H19.10.25	700		14	2.04	1.7
20	H20.10.25	717		17	2.43	4.5
21	H21.10.17	729		12	1.67	2.9
22	H22.10.17	749		20	2.74	3.9
23	H23.10.16	751		2	0.27	7.0
24	H24.10.14	759		8	1.07	5.8
25	H25.10.24	773		14	1.84	8.4
26	H26.10.22	789		16	2.07	7.3
27	H27.10.7	807		18	2.28	12.7
28	H28.10.2	831		24	2.97	15.1
29	H29.10.1	856		25	3.01	13.7
30	H30.10.1	882		26	3.04	14.1
元	R元. 10.1	909		27	3.06	18.1
2	R元. 10.1	909		0	0.00	1.5

※影響率とは、賃金が改正後の最低賃金を下回る労働者の割合のこと。

R3.7.20作成