

求人・求職バランスシート(令和2年12月分)

京都労働局

◎常用

(単位:人倍)

| | 求人募集数 | 求職者数 | 求人倍率 |
|--------------------------------|--------|--------|-------|
| 職業計 | 24,510 | 25,554 | 0.96 |
| A 管理的職業 | 146 | 143 | 1.02 |
| B 専門的・技術的職業 | 6,035 | 3,862 | 1.56 |
| 07 開発技術者 | 369 | 180 | 2.05 |
| 08 製造技術者 | 203 | 311 | 0.65 |
| 09 建築・土木技術者等 | 1,071 | 210 | 5.10 |
| 10 情報処理・通信技術者 | 383 | 508 | 0.75 |
| 11 その他の技術者 | 35 | 21 | 1.67 |
| 12 医師・薬剤師等 | 105 | 41 | 2.56 |
| 13 保健師、助産師、看護師 | 989 | 426 | 2.32 |
| 14 医療技術者 | 511 | 166 | 3.08 |
| 15 その他の保健医療 | 440 | 235 | 1.87 |
| 16 社会福祉の専門的職業 | 1,481 | 467 | 3.17 |
| 22 美術家、デザイナー等 | 124 | 590 | 0.21 |
| 05.06.17～21.23.24 24 その他の専門的職業 | 324 | 707 | 0.46 |
| C 事務的職業 | 1,650 | 6,869 | 0.24 |
| 25 一般事務員 | 1,040 | 5,690 | 0.18 |
| 26 会計事務員 | 204 | 511 | 0.40 |
| 27 生産関連事務員 | 166 | 206 | 0.81 |
| 28 営業・販売関連事務員 | 190 | 379 | 0.50 |
| 29 外勤事務員 | 5 | 3 | 1.67 |
| 30 運輸・郵便事務 | 31 | 29 | 1.07 |
| 31 事務用機器操作の職業 | 14 | 51 | 0.27 |
| D 販売の職業 | 2,832 | 2,001 | 1.42 |
| 32 商品販売の職業 | 1,235 | 1,072 | 1.15 |
| 33 販売類似の職業 | 171 | 24 | 7.13 |
| 34 営業の職業 | 1,426 | 905 | 1.58 |
| E サービスの職業 | 4,866 | 2,668 | 1.82 |
| 35 家庭生活支援サービス | 1 | 1 | 1.00 |
| 36 介護サービスの職業 | 2,391 | 731 | 3.27 |
| 37 保健医療サービス | 329 | 112 | 2.94 |
| 38 生活衛生サービス | 482 | 232 | 2.08 |
| 39 飲食調理の職業 | 832 | 741 | 1.12 |
| 40 接客・給仕の職業 | 662 | 558 | 1.19 |
| 41 居住施設・ビルの管理 | 51 | 127 | 0.40 |
| 42 その他のサービス | 118 | 166 | 0.71 |
| F 保安の職業 | 667 | 139 | 4.80 |
| G 農林漁業の職業 | 134 | 127 | 1.06 |
| H 生産工程の職業 | 2,619 | 2,185 | 1.20 |
| 49 生産設備(金属) | 22 | 38 | 0.58 |
| 50 生産設備(金属除く) | 71 | 51 | 1.39 |
| 51 生産設備(機械) | 61 | 44 | 1.39 |
| 52 金属材料製造等 | 684 | 287 | 2.38 |
| 54 製品製造・加工処理 | 618 | 824 | 0.75 |
| 57 機械組立の職業 | 355 | 356 | 1.00 |
| 60 機械整備・修理の職業 | 459 | 102 | 4.50 |
| 61 製品検査(金属) | 18 | 28 | 0.64 |
| 62 製品検査(金属除く) | 39 | 42 | 0.93 |
| 63 機械検査の職業 | 42 | 27 | 1.56 |
| 64 生産関連・生産類似 | 250 | 386 | 0.65 |
| I 輸送・機械運転の職業 | 2,093 | 934 | 2.24 |
| 65 鉄道運転の職業 | 2 | 4 | 0.50 |
| 66 自動車運転の職業 | 1,832 | 657 | 2.79 |
| 67 船舶・航空機運転 | | 4 | - |
| 68 その他の輸送の職業 | 57 | 87 | 0.66 |
| 69 定置・建設機械運転 | 202 | 182 | 1.11 |
| J 建設・採掘の職業 | 2,380 | 310 | 7.68 |
| 70 建設躯体工事の職業 | 502 | 36 | 13.94 |
| 71 建設の職業 | 641 | 111 | 5.77 |
| 72 電気工事の職業 | 478 | 80 | 5.98 |
| 73 土木の職業 | 751 | 81 | 9.27 |
| 74 採掘の職業 | 8 | 2 | 4.00 |
| K 運搬・清掃等の職業 | 1,088 | 1,932 | 0.56 |
| 75 運搬の職業 | 587 | 632 | 0.93 |
| 76 清掃の職業 | 204 | 333 | 0.61 |
| 77 包装の職業 | 23 | 25 | 0.92 |
| 78 その他の運搬等の職業 | 274 | 942 | 0.29 |
| 分類不能の職業 | | 4,384 | - |
| (IT関連の職業計) | 981 | 1,203 | 0.82 |
| (IT技術関連) | 686 | 625 | 1.10 |
| (IT操作関連) | 163 | 541 | 0.30 |
| (IT製造関連) | 132 | 37 | 3.57 |
| (福祉関連の職業計) | 4,587 | 1,518 | 3.02 |
| (介護関連) | 3,285 | 948 | 3.47 |
| (その他の福祉) | 1,302 | 570 | 2.28 |

◎常用的パート

(単位:人倍)

| | 求人募集数 | 求職者数 | 求人倍率 |
|--------------------------------|--------|--------|------|
| 職業計 | 15,876 | 18,147 | 0.87 |
| A 管理的職業 | 2 | 14 | 0.14 |
| B 専門的・技術的職業 | 2,989 | 1,904 | 1.57 |
| 07 開発技術者 | 10 | 27 | 0.37 |
| 08 製造技術者 | 19 | 84 | 0.23 |
| 09 建築・土木技術者等 | 40 | 33 | 1.21 |
| 10 情報処理・通信技術者 | 17 | 50 | 0.34 |
| 11 その他の技術者 | 17 | 6 | 2.83 |
| 12 医師・薬剤師等 | 104 | 73 | 1.42 |
| 13 保健師、助産師、看護師 | 797 | 501 | 1.59 |
| 14 医療技術者 | 324 | 100 | 3.24 |
| 15 その他の保健医療 | 182 | 99 | 1.84 |
| 16 社会福祉の専門的職業 | 992 | 446 | 2.22 |
| 22 美術家、デザイナー等 | 78 | 141 | 0.55 |
| 05.06.17～21.23.24 24 その他の専門的職業 | 409 | 344 | 1.19 |
| C 事務的職業 | 1,539 | 4,004 | 0.38 |
| 25 一般事務員 | 1,118 | 3,559 | 0.31 |
| 26 会計事務員 | 162 | 177 | 0.92 |
| 27 生産関連事務員 | 107 | 84 | 1.27 |
| 28 営業・販売関連事務員 | 106 | 108 | 0.98 |
| 29 外勤事務員 | 4 | 3 | 1.33 |
| 30 運輸・郵便事務 | 23 | 12 | 1.92 |
| 31 事務用機器操作の職業 | 19 | 61 | 0.31 |
| D 販売の職業 | 1,167 | 1,115 | 1.05 |
| 32 商品販売の職業 | 1,092 | 1,039 | 1.05 |
| 33 販売類似の職業 | 8 | 14 | 0.57 |
| 34 営業の職業 | 67 | 62 | 1.08 |
| E サービスの職業 | 5,880 | 2,231 | 2.64 |
| 35 家庭生活支援サービス | 24 | 8 | 3.00 |
| 36 介護サービスの職業 | 2,213 | 544 | 4.07 |
| 37 保健医療サービス | 308 | 86 | 3.58 |
| 38 生活衛生サービス | 388 | 155 | 2.50 |
| 39 飲食調理の職業 | 1,420 | 705 | 2.01 |
| 40 接客・給仕の職業 | 1,228 | 429 | 2.86 |
| 41 居住施設・ビルの管理 | 80 | 143 | 0.56 |
| 42 その他のサービス | 219 | 161 | 1.36 |
| F 保安の職業 | 521 | 82 | 6.35 |
| G 農林漁業の職業 | 121 | 81 | 1.49 |
| H 生産工程の職業 | 972 | 771 | 1.26 |
| 49 生産設備(金属) | 3 | 7 | 0.43 |
| 50 生産設備(金属除く) | 10 | 17 | 0.59 |
| 51 生産設備(機械) | 4 | 6 | 0.67 |
| 52 金属材料製造等 | 58 | 37 | 1.57 |
| 54 製品製造・加工処理 | 539 | 392 | 1.38 |
| 57 機械組立の職業 | 136 | 106 | 1.28 |
| 60 機械整備・修理の職業 | 72 | 23 | 3.13 |
| 61 製品検査(金属) | 26 | 29 | 0.90 |
| 62 製品検査(金属除く) | 69 | 37 | 1.86 |
| 63 機械検査の職業 | 27 | 16 | 1.69 |
| 64 生産関連・生産類似 | 28 | 101 | 0.28 |
| I 輸送・機械運転の職業 | 457 | 264 | 1.73 |
| 65 鉄道運転の職業 | | 0 | - |
| 66 自動車運転の職業 | 430 | 207 | 2.08 |
| 67 船舶・航空機運転 | | 0 | - |
| 68 その他の輸送の職業 | 13 | 27 | 0.48 |
| 69 定置・建設機械運転 | 14 | 30 | 0.47 |
| J 建設・採掘の職業 | 89 | 53 | 1.68 |
| 70 建設躯体工事の職業 | 9 | 4 | 2.25 |
| 71 建設の職業 | 28 | 19 | 1.47 |
| 72 電気工事の職業 | 8 | 21 | 0.38 |
| 73 土木の職業 | 44 | 8 | 5.50 |
| 74 採掘の職業 | | 1 | - |
| K 運搬・清掃等の職業 | 2,139 | 3,704 | 0.58 |
| 75 運搬の職業 | 332 | 277 | 1.20 |
| 76 清掃の職業 | 937 | 862 | 1.09 |
| 77 包装の職業 | 171 | 90 | 1.90 |
| 78 その他の運搬等の職業 | 699 | 2,475 | 0.28 |
| 分類不能の職業 | | 3,924 | - |
| (IT関連の職業計) | 155 | 239 | 0.65 |
| (IT技術関連) | 30 | 79 | 0.38 |
| (IT操作関連) | 53 | 146 | 0.36 |
| (IT製造関連) | 72 | 14 | 5.14 |
| (福祉関連の職業計) | 3,588 | 1,251 | 2.87 |
| (介護関連) | 2,672 | 685 | 3.90 |
| (その他の福祉) | 916 | 566 | 1.62 |

※ 資料出所:職業安定業務統計

※ 職種は平成24年3月改定「厚生労働省編職業分類表」に基づくもの。

※ 有効求人倍率は原数値

※ この数値は、京都労働局管内の公共職業安定所の合計数です。

※ 求人募集数・求職者数・求人倍率は正式にはそれぞれ有効求職者数・有効求人倍率といえます。

※ 常用とは、雇用契約において雇用期間の定めがないか又は4ヶ月以上の雇用期間が定められているもの(季節労働者を除く)をいいます。

※ 常用的パートとは、パートタイムの内雇用期間の定めがないか又は4ヶ月以上の雇用期間によって就労するものをいいます。

※ 「IT関連の職業」及び「福祉関連の職業」についてはそれぞれの職業から抽出した内数

「IT技術関連」とは、……電気・電子・電気通信設計技術者、同機器生産技術者、システムコンサルタント、システム設計技術者、ソフトウェア開発技術者、プログラマーなど

「IT操作関連」とは、……グラフィックデザイナー、ウェブデザイナー、データ入力係員、製図工など

「IT製造関連」とは、……電気通信機械器具組立工、半導体製品製造工、被覆電線製造工、電気通信機械器具修理工、通信線架線・敷設作業員、電気通信設備作業員など

「介護関連」とは、……福祉施設指導専門員、介護支援専門員、医療ソーシャルワーカー、家政婦(夫)、家事手伝、施設介護員、訪問介護職など

「その他の福祉」とは、……保健師、助産師、看護師、理学療法士、作業療法士、視能訓練士、言語聴覚士、福祉相談・指導専門員など

求人・求職バランスシート

令和2年12月

京都労働局

常用

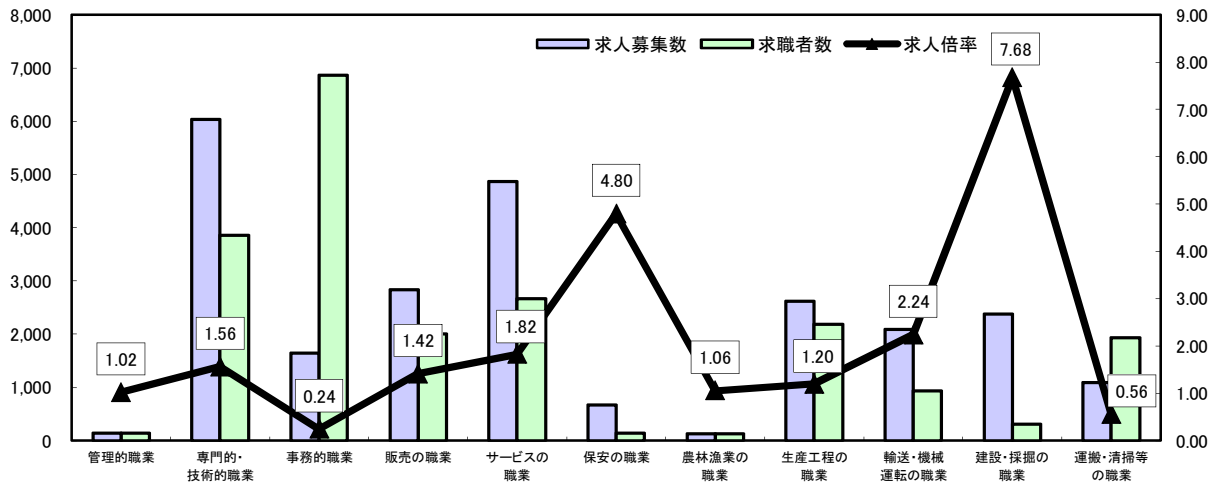

*求人募集数・求職者数は左目盛(人)、求人倍率は右目盛(倍)

| | 管理的職業 | 専門的・技術的職業 | 事務的職業 | 販売の職業 | サービスの職業 | 保安の職業 | 農林漁業の職業 | 生産工程の職業 | 輸送・機械運転の職業 | 建設・採掘の職業 | 運搬・清掃等の職業 | 職業の合計 |
|-------|-------|-----------|-------|-------|---------|-------|---------|---------|------------|----------|-----------|--------|
| 求人募集数 | 146 | 6,035 | 1,650 | 2,832 | 4,866 | 667 | 134 | 2,619 | 2,093 | 2,380 | 1,088 | 24,510 |
| 求職者数 | 143 | 3,862 | 6,869 | 2,001 | 2,668 | 139 | 127 | 2,185 | 934 | 310 | 1,932 | 25,554 |
| 求人倍率 | 1.02 | 1.56 | 0.24 | 1.42 | 1.82 | 4.80 | 1.06 | 1.20 | 2.24 | 7.68 | 0.56 | 0.96 |

常用的パート

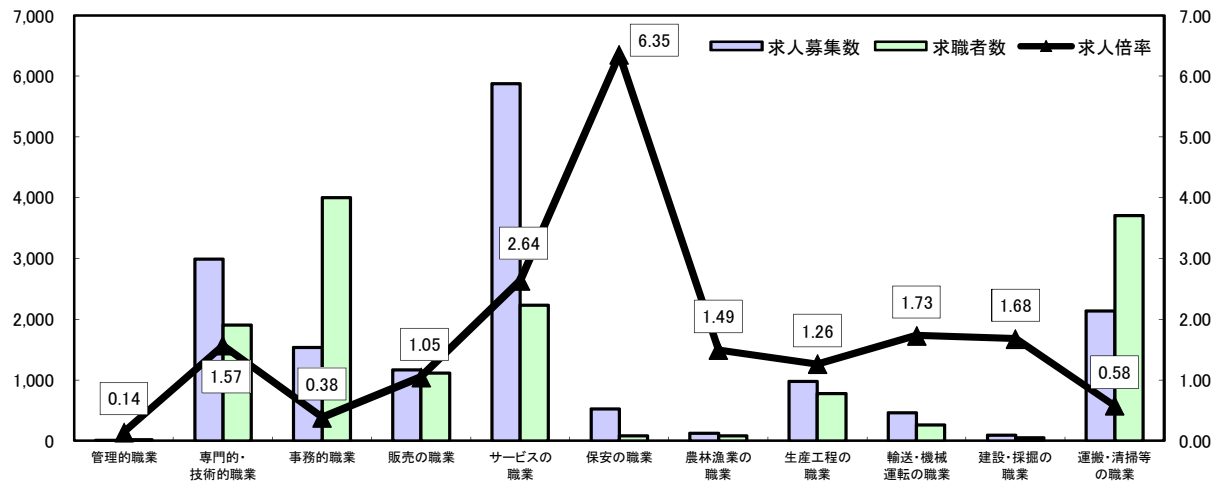

*求人募集数・求職者数は左目盛(人)、求人倍率は右目盛(倍)

| | 管理的職業 | 専門的・技術的職業 | 事務的職業 | 販売の職業 | サービスの職業 | 保安の職業 | 農林漁業の職業 | 生産工程の職業 | 輸送・機械運転の職業 | 建設・採掘の職業 | 運搬・清掃等の職業 | 職業の合計 |
|-------|-------|-----------|-------|-------|---------|-------|---------|---------|------------|----------|-----------|--------|
| 求人募集数 | 2 | 2,989 | 1,539 | 1,167 | 5,880 | 521 | 121 | 972 | 457 | 89 | 2,139 | 15,876 |
| 求職者数 | 14 | 1,904 | 4,004 | 1,115 | 2,231 | 82 | 81 | 771 | 264 | 53 | 3,704 | 18,147 |
| 求人倍率 | 0.14 | 1.57 | 0.38 | 1.05 | 2.64 | 6.35 | 1.49 | 1.26 | 1.73 | 1.68 | 0.58 | 0.87 |

- (注) 1 求人募集数・求職者数・求人倍率は正式にはそれぞれ有効求人人数・有効求職者数・有効求人倍率といいます。
 2 求人倍率は、求職者1人あたりの求人募集数を意味しています。
 3 [職業の合計]欄には、[職業分類不能]を含みます。
 4 常用とは、雇用契約において雇用期間の定めがないか又は4ヶ月以上の雇用期間が定められているもの(季節労働者を除く)をいいます。
 5 常用的パートとは、パートタイムのうち雇用期間の定めがないか又は4ヶ月以上の雇用期間によって就労するものをいいます。

求人・求職バランスシート(令和2年12月分)

ハローワーク南部5所計

◎常用

◎常用的パート

(京都西陣所、京都七条所、伏見所、宇治所、京都田辺所)

| | (単位:人・倍) | | |
|----------------------------|---------------|---------------|-------------|
| | 求人募集数 | 求職者数 | 求人倍率 |
| 職業計 | 21,104 | 23,034 | 0.92 |
| A 管理的職業 | 128 | 137 | 0.93 |
| B 専門的・技術的職業 | 5,229 | 3,623 | 1.44 |
| 07 開発技術者 | 324 | 169 | 1.92 |
| 08 製造技術者 | 175 | 283 | 0.62 |
| 09 建築・土木技術者等 | 809 | 192 | 4.21 |
| 10 情報処理・通信技術者 | 372 | 493 | 0.75 |
| 11 その他の技術者 | 32 | 16 | 2.00 |
| 12 医師、薬剤師等 | 85 | 38 | 2.24 |
| 13 保健師、助産師、看護師 | 848 | 377 | 2.25 |
| 14 医療技術者 | 454 | 149 | 3.05 |
| 15 その他の保健医療 | 422 | 220 | 1.92 |
| 16 社会福祉の専門的職業 | 1,293 | 425 | 3.04 |
| 22 美術家、デザイナー等 | 119 | 575 | 0.21 |
| 05.06.17～21.23.24その他の専門的職業 | 296 | 686 | 0.43 |
| C 事務的職業 | 1,423 | 6,388 | 0.22 |
| 25 一般事務員 | 901 | 5,248 | 0.17 |
| 26 会計事務員 | 178 | 497 | 0.36 |
| 27 生産関連事務員 | 139 | 196 | 0.71 |
| 28 営業・販売関連事務員 | 165 | 368 | 0.45 |
| 29 外勤事務員 | 1 | 3 | 0.33 |
| 30 運輸・郵便事務 | 25 | 28 | 0.89 |
| 31 事務用機器操作の職業 | 14 | 48 | 0.29 |
| D 販売の職業 | 2,569 | 1,890 | 1.36 |
| 32 商品販売の職業 | 1,116 | 1,002 | 1.11 |
| 33 販売類似の職業 | 170 | 23 | 7.39 |
| 34 営業の職業 | 1,283 | 865 | 1.48 |
| E サービスの職業 | 4,228 | 2,433 | 1.74 |
| 35 家庭生活支援サービス | 1 | 1 | 1.00 |
| 36 介護サービスの職業 | 2,128 | 649 | 3.28 |
| 37 保健医療サービス | 284 | 95 | 2.99 |
| 38 生活衛生サービス | 386 | 219 | 1.76 |
| 39 飲食物調理の職業 | 743 | 681 | 1.09 |
| 40 接客・給仕の職業 | 542 | 511 | 1.06 |
| 41 居住施設・ビルの管理 | 51 | 120 | 0.43 |
| 42 その他のサービス | 93 | 157 | 0.59 |
| F 保安の職業 | 503 | 109 | 4.61 |
| G 農林漁業の職業 | 107 | 105 | 1.02 |
| H 生産工程の職業 | 2,079 | 1,753 | 1.19 |
| 49 生産設備(金属) | 16 | 25 | 0.64 |
| 50 生産設備(金属除く) | 61 | 38 | 1.61 |
| 51 生産設備(機械) | 61 | 41 | 1.49 |
| 52 金属材料製造等 | 560 | 234 | 2.39 |
| 54 製品製造・加工処理 | 492 | 665 | 0.74 |
| 57 機械組立の職業 | 283 | 276 | 1.03 |
| 60 機械整備・修理の職業 | 317 | 82 | 3.87 |
| 61 製品検査(金属) | 9 | 16 | 0.56 |
| 62 製品検査(金属除く) | 33 | 29 | 1.14 |
| 63 機械検査の職業 | 32 | 23 | 1.39 |
| 64 生産関連・生産類似 | 215 | 324 | 0.66 |
| I 輸送・機械運転の職業 | 1,896 | 809 | 2.34 |
| 65 鉄道運転の職業 | 4 | - | - |
| 66 自動車運転の職業 | 1,699 | 558 | 3.04 |
| 67 船舶・航空機運転 | 2 | 2 | 1.00 |
| 68 その他の輸送の職業 | 42 | 76 | 0.55 |
| 69 定置・建設機械運転 | 155 | 169 | 0.92 |
| J 建設・採掘の職業 | 1,950 | 260 | 7.50 |
| 70 建設躯体工事の職業 | 429 | 33 | 13.00 |
| 71 建設の職業 | 559 | 96 | 5.82 |
| 72 電気工事の職業 | 388 | 74 | 5.24 |
| 73 土木の職業 | 567 | 56 | 10.13 |
| 74 採掘の職業 | 7 | 1 | 7.00 |
| K 運搬・清掃等の職業 | 992 | 1,683 | 0.59 |
| 75 運搬の職業 | 540 | 577 | 0.94 |
| 76 清掃の職業 | 179 | 277 | 0.65 |
| 77 包装の職業 | 21 | 21 | 1.00 |
| 78 その他の運搬等の職業 | 252 | 808 | 0.31 |
| 分類不能の職業 | | 3,844 | - |
| (IT関連の職業計) | 885 | 1,158 | 0.76 |
| (IT技術関連) | 641 | 600 | 1.07 |
| (IT操作関連) | 150 | 525 | 0.29 |
| (IT製造関連) | 94 | 33 | 2.85 |
| (福祉関連の職業計) | 4,036 | 1,365 | 2.96 |
| (介護関連) | 2,900 | 853 | 3.40 |
| (その他の福祉) | 1,136 | 512 | 2.22 |

| | (単位:人・倍) | | |
|----------------------------|---------------|---------------|-------------|
| | 求人募集数 | 求職者数 | 求人倍率 |
| 職業計 | 13,387 | 15,943 | 0.84 |
| A 管理的職業 | 1 | 10 | 0.10 |
| B 専門的・技術的職業 | 2,547 | 1,694 | 1.50 |
| 07 開発技術者 | 10 | 27 | 0.37 |
| 08 製造技術者 | 18 | 73 | 0.25 |
| 09 建築・土木技術者等 | 37 | 28 | 1.32 |
| 10 情報処理・通信技術者 | 17 | 46 | 0.37 |
| 11 その他の技術者 | 8 | 4 | 2.00 |
| 12 医師、薬剤師等 | 87 | 67 | 1.30 |
| 13 保健師、助産師、看護師 | 682 | 420 | 1.62 |
| 14 医療技術者 | 291 | 88 | 3.31 |
| 15 その他の保健医療 | 156 | 94 | 1.66 |
| 16 社会福祉の専門的職業 | 796 | 392 | 2.03 |
| 22 美術家、デザイナー等 | 73 | 136 | 0.54 |
| 05.06.17～21.23.24その他の専門的職業 | 372 | 319 | 1.17 |
| C 事務的職業 | 1,344 | 3,595 | 0.37 |
| 25 一般事務員 | 954 | 3,175 | 0.30 |
| 26 会計事務員 | 150 | 167 | 0.90 |
| 27 生産関連事務員 | 95 | 79 | 1.20 |
| 28 営業・販売関連事務員 | 100 | 103 | 0.97 |
| 29 外勤事務員 | 4 | 2 | 2.00 |
| 30 運輸・郵便事務 | 22 | 12 | 1.83 |
| 31 事務用機器操作の職業 | 19 | 57 | 0.33 |
| D 販売の職業 | 916 | 995 | 0.92 |
| 32 商品販売の職業 | 851 | 928 | 0.92 |
| 33 販売類似の職業 | 7 | 11 | 0.64 |
| 34 営業の職業 | 58 | 56 | 1.04 |
| E サービスの職業 | 4,982 | 1,988 | 2.51 |
| 35 家庭生活支援サービス | 17 | 8 | 2.13 |
| 36 介護サービスの職業 | 1,964 | 483 | 4.07 |
| 37 保健医療サービス | 278 | 76 | 3.66 |
| 38 生活衛生サービス | 334 | 141 | 2.37 |
| 39 飲食物調理の職業 | 1,227 | 612 | 2.00 |
| 40 接客・給仕の職業 | 902 | 383 | 2.36 |
| 41 居住施設・ビルの管理 | 74 | 135 | 0.55 |
| 42 その他のサービス | 186 | 150 | 1.24 |
| F 保安の職業 | 430 | 73 | 5.89 |
| G 農林漁業の職業 | 94 | 63 | 1.49 |
| H 生産工程の職業 | 804 | 601 | 1.34 |
| 49 生産設備(金属) | 3 | 5 | 0.60 |
| 50 生産設備(金属除く) | 9 | 13 | 0.69 |
| 51 生産設備(機械) | 4 | 6 | 0.67 |
| 52 金属材料製造等 | 47 | 31 | 1.52 |
| 54 製品製造・加工処理 | 454 | 318 | 1.43 |
| 57 機械組立の職業 | 101 | 80 | 1.26 |
| 60 機械整備・修理の職業 | 64 | 20 | 3.20 |
| 61 製品検査(金属) | 16 | 15 | 1.07 |
| 62 製品検査(金属除く) | 58 | 25 | 2.32 |
| 63 機械検査の職業 | 22 | 8 | 2.75 |
| 64 生産関連・生産類似 | 26 | 80 | 0.33 |
| I 輸送・機械運転の職業 | 391 | 228 | 1.71 |
| 65 鉄道運転の職業 | 4 | 0 | - |
| 66 自動車運転の職業 | 371 | 175 | 2.12 |
| 67 船舶・航空機運転 | 2 | 0 | - |
| 68 その他の輸送の職業 | 13 | 25 | 0.52 |
| 69 定置・建設機械運転 | 7 | 28 | 0.25 |
| J 建設・採掘の職業 | 67 | 44 | 1.52 |
| 70 建設躯体工事の職業 | 8 | 4 | 2.00 |
| 71 建設の職業 | 23 | 17 | 1.35 |
| 72 電気工事の職業 | 6 | 17 | 0.35 |
| 73 土木の職業 | 30 | 5 | 6.00 |
| 74 採掘の職業 | 7 | 1 | 7.00 |
| K 運搬・清掃等の職業 | 1,811 | 3,186 | 0.57 |
| 75 運搬の職業 | 294 | 248 | 1.19 |
| 76 清掃の職業 | 787 | 734 | 1.07 |
| 77 包装の職業 | 161 | 83 | 1.94 |
| 78 その他の運搬等の職業 | 569 | 2,121 | 0.27 |
| 分類不能の職業 | | 3,466 | - |
| (IT関連の職業計) | 121 | 225 | 0.54 |
| (IT技術関連) | 29 | 74 | 0.39 |
| (IT操作関連) | 51 | 138 | 0.37 |
| (IT製造関連) | 41 | 13 | 3.15 |
| (福祉関連の職業計) | 3,149 | 1,086 | 2.90 |
| (介護関連) | 2,364 | 606 | 3.90 |
| (その他の福祉) | 785 | 480 | 1.64 |

※ 資料出所:職業安定業務統計

※ 職種は平成24年3月改定「厚生労働省編職業分類表」に基づくもの。

※ 有効求人倍率は原数値

※ この数値は、京都労働局管内の南部5公共職業安定所の合計数です。

※ 求人募集数・求職者数・求人倍率は正式にはそれぞれ有効求職者数・有効求職者数・有効求人倍率といえます。

※ 常用とは、雇用契約において雇用期間の定めがないか又は4ヶ月以上の雇用期間が定められているもの(季節労働者を除く)をいいます。

※ 常用的パートとは、パートタイムの内雇用期間の定めがないか又は4ヶ月以上の雇用期間によって就労するものをいいます。

※ 「IT関連の職業」及び「福祉関連の職業」についてはそれぞれの職業から抽出した内数

「IT技術関連」とは、……電気・電子・電気通信設計技術者、同機器生産技術者、システムコンサルタント、システム設計技術者、ソフトウェア開発技術者、プログラマーなど

「IT操作関連」とは、……グラフィックデザイナー、ウェブデザイナー、データ入力係員、製図工など

「IT製造関連」とは、……電気通信機械器具組立工、半導体製品製造工、被覆電線製造工、電気通信機械器具修理工、通信線架線・敷設作業員、電気通信設備作業員など

「介護関連」とは、……福祉施設指導専門員、介護支援専門員、医療ソーシャルワーカー、家政婦(夫)、家事手伝、施設介護員、訪問介護職など

「その他の福祉」とは、……保健師、助産師、看護師、理学療法士、作業療法士、視能訓練士、言語聴覚士、福祉相談・指導専門員など

求人・求職バランスシート

令和2年12月

ハローワーク南部5所

(京都西陣所、京都七条所、伏見所、宇治所、京都田辺所)

常用

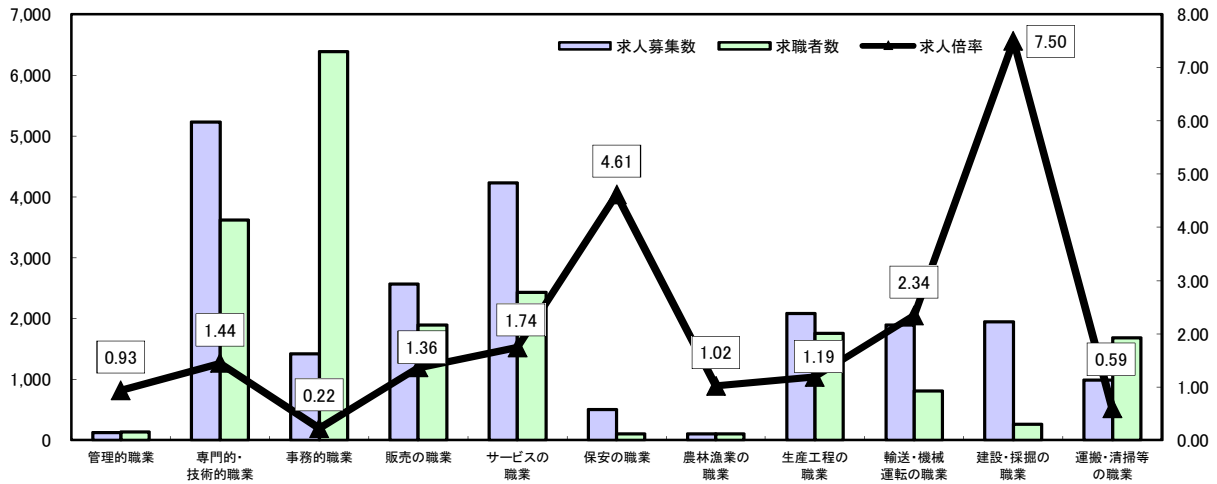

*求人募集数・求職者数は左目盛(人)、求人倍率は右目盛(倍)

| | 管理的職業 | 専門的・技術的職業 | 事務的職業 | 販売の職業 | サービスの職業 | 保安の職業 | 農林漁業の職業 | 生産工程の職業 | 輸送・機械運轉の職業 | 建設・採掘の職業 | 運搬・清掃等の職業 | 職業の合計 |
|-------|-------|-----------|-------|-------|---------|-------|---------|---------|------------|----------|-----------|--------|
| 求人募集数 | 128 | 5,229 | 1,423 | 2,569 | 4,228 | 503 | 107 | 2,079 | 1,896 | 1,950 | 992 | 21,104 |
| 求職者数 | 137 | 3,623 | 6,388 | 1,890 | 2,433 | 109 | 105 | 1,753 | 809 | 260 | 1,683 | 23,034 |
| 求人倍率 | 0.93 | 1.44 | 0.22 | 1.36 | 1.74 | 4.61 | 1.02 | 1.19 | 2.34 | 7.50 | 0.59 | 0.92 |

常用的パート

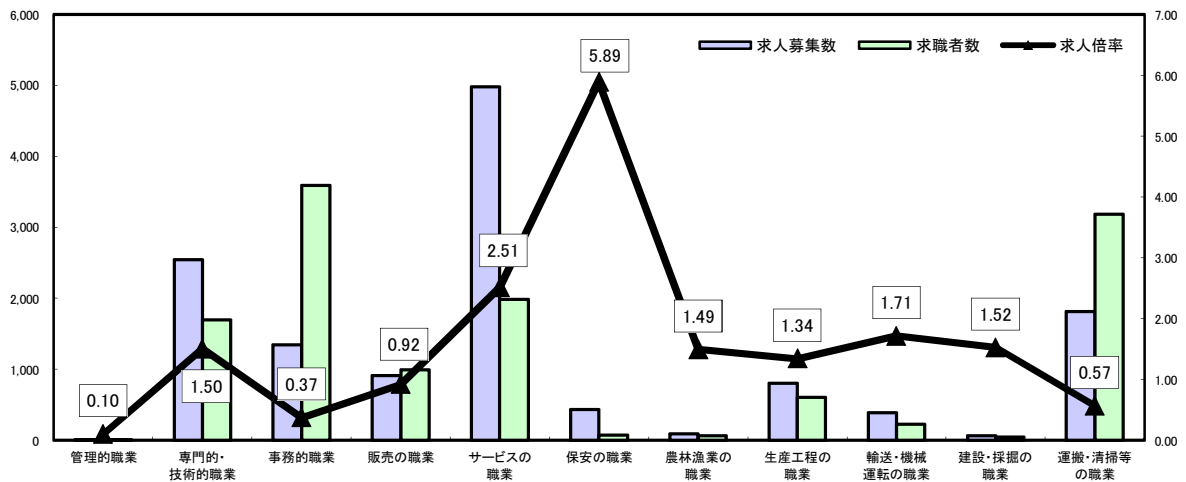

*求人募集数・求職者数は左目盛(人)、求人倍率は右目盛(倍)

| | 管理的職業 | 専門的・技術的職業 | 事務的職業 | 販売の職業 | サービスの職業 | 保安の職業 | 農林漁業の職業 | 生産工程の職業 | 輸送・機械運轉の職業 | 建設・採掘の職業 | 運搬・清掃等の職業 | 職業の合計 |
|-------|-------|-----------|-------|-------|---------|-------|---------|---------|------------|----------|-----------|--------|
| 求人募集数 | 1 | 2,547 | 1,344 | 916 | 4,982 | 430 | 94 | 804 | 391 | 67 | 1,811 | 13,387 |
| 求職者数 | 10 | 1,694 | 3,595 | 995 | 1,988 | 73 | 63 | 601 | 228 | 44 | 3,186 | 15,943 |
| 求人倍率 | 0.10 | 1.50 | 0.37 | 0.92 | 2.51 | 5.89 | 1.49 | 1.34 | 1.71 | 1.52 | 0.57 | 0.84 |

- (注) 1 求人募集数・求職者数・求人倍率は正式にはそれぞれ有効求人人数・有効求職者数・有効求人倍率といいます。
 2 求人倍率は、求職者1人あたりの求人募集数を意味しています。
 3 [職業の合計]欄には、[職業分類不能]を含みます。
 4 常用とは、雇用契約において雇用期間の定めがないか又は4ヶ月以上の雇用期間が定められているもの(季節労働者を除く)をいいます。
 5 常用的パートとは、パートタイムのうち雇用期間の定めがないか又は4ヶ月以上の雇用期間によって就労するものをいいます。

求人・求職バランスシート(令和2年12月分)

ハローワーク北部3所計

(福知山所、舞鶴所、峰山所)

◎常用

◎常用的パート

(単位:人・倍)

(単位:人・倍)

| 職業計 | 求人募集数 | 求職者数 | 求人倍率 |
|-----------------------------|-------|------|-------|
| A 管理的職業 | 18 | 6 | 3.00 |
| B 専門的・技術的職業 | 806 | 239 | 3.37 |
| 07 開発技術者 | 45 | 11 | 4.09 |
| 08 製造技術者 | 28 | 28 | 1.00 |
| 09 建築・土木技術者等 | 262 | 18 | 14.56 |
| 10 情報処理・通信技術者 | 11 | 15 | 0.73 |
| 11 その他の技術者 | 3 | 5 | 0.60 |
| 12 医師・薬剤師等 | 20 | 3 | 6.67 |
| 13 保健師、助産師、看護師 | 141 | 49 | 2.88 |
| 14 医療技術者 | 57 | 17 | 3.35 |
| 15 その他の保健医療 | 18 | 15 | 1.20 |
| 16 社会福祉の専門的職業 | 188 | 42 | 4.48 |
| 22 美術家、デザイナー等 | 5 | 15 | 0.33 |
| 05.06.17~21.23.24 その他の専門的職業 | 28 | 21 | 1.33 |
| C 事務的職業 | 227 | 481 | 0.47 |
| 25 一般事務員 | 139 | 442 | 0.31 |
| 26 会計事務員 | 26 | 14 | 1.86 |
| 27 生産関連事務員 | 27 | 10 | 2.70 |
| 28 営業・販売関連事務員 | 25 | 11 | 2.27 |
| 29 外勤事務員 | 4 | - | - |
| 30 運輸・郵便事務 | 6 | 1 | 6.00 |
| 31 事務用機器操作の職業 | - | 3 | - |
| D 販売の職業 | 263 | 111 | 2.37 |
| 32 商品販売の職業 | 119 | 70 | 1.70 |
| 33 販売類似の職業 | 1 | 1 | 1.00 |
| 34 営業の職業 | 143 | 40 | 3.58 |
| E サービスの職業 | 638 | 235 | 2.71 |
| 35 家庭生活支援サービス | - | - | - |
| 36 介護サービスの職業 | 263 | 82 | 3.21 |
| 37 保健医療サービス | 45 | 17 | 2.65 |
| 38 生活衛生サービス | 96 | 13 | 7.38 |
| 39 飲食調理の職業 | 89 | 60 | 1.48 |
| 40 接客・給仕の職業 | 120 | 47 | 2.55 |
| 41 居住施設・ビルの管理 | 7 | - | - |
| 42 その他のサービス | 25 | 9 | 2.78 |
| F 保安の職業 | 164 | 30 | 5.47 |
| G 農林漁業の職業 | 27 | 22 | 1.23 |
| H 生産工程の職業 | 540 | 432 | 1.25 |
| 49 生産設備(金属) | 6 | 13 | 0.46 |
| 50 生産設備(金属除く) | 10 | 13 | 0.77 |
| 51 生産設備(機械) | 3 | - | - |
| 52 金属材料製造等 | 124 | 53 | 2.34 |
| 54 製品製造・加工処理 | 126 | 159 | 0.79 |
| 57 機械組立の職業 | 72 | 80 | 0.90 |
| 60 機械整備・修理の職業 | 142 | 20 | 7.10 |
| 61 製品検査(金属) | 9 | 12 | 0.75 |
| 62 製品検査(金属除く) | 6 | 13 | 0.46 |
| 63 機械検査の職業 | 10 | 4 | 2.50 |
| 64 生産関連・生産類似 | 35 | 62 | 0.56 |
| I 輸送・機械運転の職業 | 197 | 125 | 1.58 |
| 65 鉄道運転の職業 | 2 | - | - |
| 66 自動車運転の職業 | 133 | 99 | 1.34 |
| 67 船舶・航空機運転 | 2 | 2 | 1.00 |
| 68 その他の輸送の職業 | 15 | 11 | 1.36 |
| 69 定置・建設機械運転 | 47 | 13 | 3.62 |
| J 建設・採掘の職業 | 430 | 50 | 8.60 |
| 70 建設躯体工事の職業 | 73 | 3 | 24.33 |
| 71 建設の職業 | 82 | 15 | 5.47 |
| 72 電気工事の職業 | 90 | 6 | 15.00 |
| 73 土木の職業 | 184 | 25 | 7.36 |
| 74 採掘の職業 | 1 | 1 | 1.00 |
| K 運搬・清掃等の職業 | 96 | 249 | 0.39 |
| 75 運搬の職業 | 47 | 55 | 0.85 |
| 76 清掃の職業 | 25 | 56 | 0.45 |
| 77 包装の職業 | 2 | 4 | 0.50 |
| 78 その他の運搬等の職業 | 22 | 134 | 0.16 |
| 分類不能の職業 | - | 540 | - |
| (IT関連の職業計) | 96 | 45 | 2.13 |
| (IT技術関連) | 45 | 25 | 1.80 |
| (IT操作関連) | 13 | 16 | 0.81 |
| (IT製造関連) | 38 | 4 | 9.50 |
| (福祉関連の職業計) | 551 | 153 | 3.60 |
| (介護関連) | 385 | 95 | 4.05 |
| (その他の福祉) | 166 | 58 | 2.86 |

| 職業計 | 求人募集数 | 求職者数 | 求人倍率 |
|-----------------------------|-------|------|-------|
| A 管理的職業 | 1 | 4 | 0.25 |
| B 専門的・技術的職業 | 442 | 210 | 2.10 |
| 07 開発技術者 | - | - | - |
| 08 製造技術者 | 1 | 11 | 0.09 |
| 09 建築・土木技術者等 | 3 | 5 | 0.60 |
| 10 情報処理・通信技術者 | - | 4 | - |
| 11 その他の技術者 | 9 | 2 | 4.50 |
| 12 医師・薬剤師等 | 17 | 6 | 2.83 |
| 13 保健師、助産師、看護師 | 115 | 81 | 1.42 |
| 14 医療技術者 | 33 | 12 | 2.75 |
| 15 その他の保健医療 | 26 | 5 | 5.20 |
| 16 社会福祉の専門的職業 | 196 | 54 | 3.63 |
| 22 美術家、デザイナー等 | 5 | 5 | 1.00 |
| 05.06.17~21.23.24 その他の専門的職業 | 37 | 25 | 1.48 |
| C 事務的職業 | 195 | 409 | 0.48 |
| 25 一般事務員 | 164 | 384 | 0.43 |
| 26 会計事務員 | 12 | 10 | 1.20 |
| 27 生産関連事務員 | 12 | 5 | 2.40 |
| 28 営業・販売関連事務員 | 6 | 5 | 1.20 |
| 29 外勤事務員 | - | 1 | - |
| 30 運輸・郵便事務 | 1 | - | - |
| 31 事務用機器操作の職業 | - | 4 | - |
| D 販売の職業 | 251 | 120 | 2.09 |
| 32 商品販売の職業 | 241 | 111 | 2.17 |
| 33 販売類似の職業 | 1 | 3 | 0.33 |
| 34 営業の職業 | 9 | 6 | 1.50 |
| E サービスの職業 | 898 | 243 | 3.70 |
| 35 家庭生活支援サービス | 7 | 0 | - |
| 36 介護サービスの職業 | 249 | 61 | 4.08 |
| 37 保健医療サービス | 30 | 10 | 3.00 |
| 38 生活衛生サービス | 54 | 14 | 3.86 |
| 39 飲食調理の職業 | 193 | 93 | 2.08 |
| 40 接客・給仕の職業 | 326 | 46 | 7.09 |
| 41 居住施設・ビルの管理 | 6 | 8 | 0.75 |
| 42 その他のサービス | 33 | 11 | 3.00 |
| F 保安の職業 | 91 | 9 | 10.11 |
| G 農林漁業の職業 | 27 | 18 | 1.50 |
| H 生産工程の職業 | 168 | 170 | 0.99 |
| 49 生産設備(金属) | - | 2 | - |
| 50 生産設備(金属除く) | 1 | 4 | 0.25 |
| 51 生産設備(機械) | - | - | - |
| 52 金属材料製造等 | 11 | 6 | 1.83 |
| 54 製品製造・加工処理 | 85 | 74 | 1.15 |
| 57 機械組立の職業 | 35 | 26 | 1.35 |
| 60 機械整備・修理の職業 | 8 | 3 | 2.67 |
| 61 製品検査(金属) | 10 | 14 | 0.71 |
| 62 製品検査(金属除く) | 11 | 12 | 0.92 |
| 63 機械検査の職業 | 5 | 8 | 0.63 |
| 64 生産関連・生産類似 | 2 | 21 | 0.10 |
| I 輸送・機械運転の職業 | 66 | 36 | 1.83 |
| 65 鉄道運転の職業 | - | - | - |
| 66 自動車運転の職業 | 59 | 32 | 1.84 |
| 67 船舶・航空機運転 | - | - | - |
| 68 その他の輸送の職業 | 2 | 2 | 1.00 |
| 69 定置・建設機械運転 | 7 | 2 | 3.50 |
| J 建設・採掘の職業 | 22 | 9 | 2.44 |
| 70 建設躯体工事の職業 | 1 | - | - |
| 71 建設の職業 | 5 | 2 | 2.50 |
| 72 電気工事の職業 | 2 | 4 | 0.50 |
| 73 土木の職業 | 14 | 3 | 4.67 |
| 74 採掘の職業 | - | - | - |
| K 運搬・清掃等の職業 | 328 | 518 | 0.63 |
| 75 運搬の職業 | 38 | 29 | 1.31 |
| 76 清掃の職業 | 150 | 128 | 1.17 |
| 77 包装の職業 | 10 | 7 | 1.43 |
| 78 その他の運搬等の職業 | 130 | 354 | 0.37 |
| 分類不能の職業 | - | 458 | - |
| (IT関連の職業計) | 34 | 14 | 2.43 |
| (IT技術関連) | 1 | 5 | 0.20 |
| (IT操作関連) | 2 | 8 | 0.25 |
| (IT製造関連) | 31 | 1 | 31.00 |
| (福祉関連の職業計) | 439 | 165 | 2.66 |
| (介護関連) | 308 | 79 | 3.90 |
| (その他の福祉) | 131 | 86 | 1.52 |

※ 資料出所:職業安定業務統計

※ 職種は平成24年3月改定「厚生労働省編職業分類表」に基づくもの。

※ 有効求人倍率は原数値

※ この数値は、京都労働局管内の北部3公共職業安定所の合計数です。

※ 求人募集数・求職者数・求人倍率は正式にはそれぞれ有効求職者数・有効求職者数・有効求人倍率といえます。

※ 常用とは、雇用契約において雇用期間の定めがないか又は4ヶ月以上の雇用期間が定められているもの(季節労働者を除く)をいいます。

※ 常用的パートとは、パートタイムの内雇用期間の定めがないか又は4ヶ月以上の雇用期間によって就労するものをいいます。

※ 「IT関連の職業」及び「福祉関連の職業」についてはそれぞれの職業から抽出した内数

「IT技術関連」とは、……電気・電子・電気通信設計技術者、同機器生産技術者、システムコンサルタント、システム設計技術者、ソフトウェア開発技術者、プログラマーなど

「IT操作関連」とは、……グラフィックデザイナー、ウェブデザイナー、データ入力係員、製図工など

「IT製造関連」とは、……電気通信機械器具組立工、半導体製品製造工、被覆電線製造工、電気通信機械器具修理工、通信線架線・敷設作業員、電気通信設備作業員など

「介護関連」とは、……福祉施設指導専門員、介護支援専門員、医療ソーシャルワーカー、家政婦(夫)、家事手伝い、施設介護員、訪問介護職など

「その他の福祉」とは、……保健師、助産師、看護師、理学療法士、作業療法士、視能訓練士、言語聴覚士、福祉相談・指導専門員など

求人・求職バランスシート

令和2年12月

ハローワーク北部3所

(福知山所、舞鶴所、峰山所)

常用

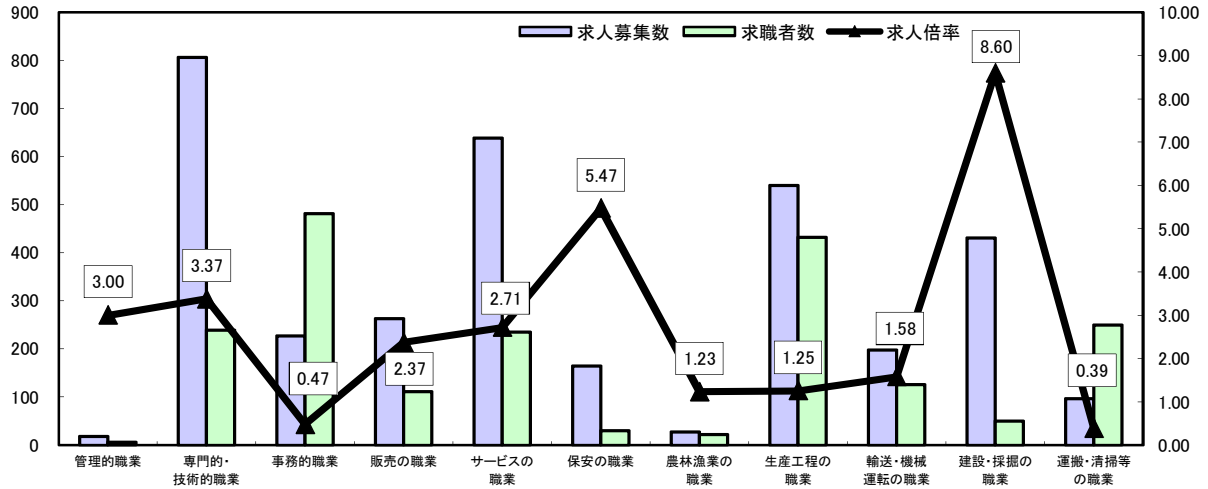

*求人募集数・求職者数は左目盛(人)、求人倍率は右目盛(倍)

| | 管理的職業 | 専門的・技術的職業 | 事務的職業 | 販売の職業 | サービスの職業 | 保安の職業 | 農林漁業の職業 | 生産工程の職業 | 輸送・機械運転の職業 | 建設・採掘の職業 | 運搬・清掃等の職業 | 職業の合計 |
|-------|-------|-----------|-------|-------|---------|-------|---------|---------|------------|----------|-----------|-------|
| 求人募集数 | 18 | 806 | 227 | 263 | 638 | 164 | 27 | 540 | 197 | 430 | 96 | 3,406 |
| 求職者数 | 6 | 239 | 481 | 111 | 235 | 30 | 22 | 432 | 125 | 50 | 249 | 2,520 |
| 求人倍率 | 3.00 | 3.37 | 0.47 | 2.37 | 2.71 | 5.47 | 1.23 | 1.25 | 1.58 | 8.60 | 0.39 | 1.35 |

常用的パート

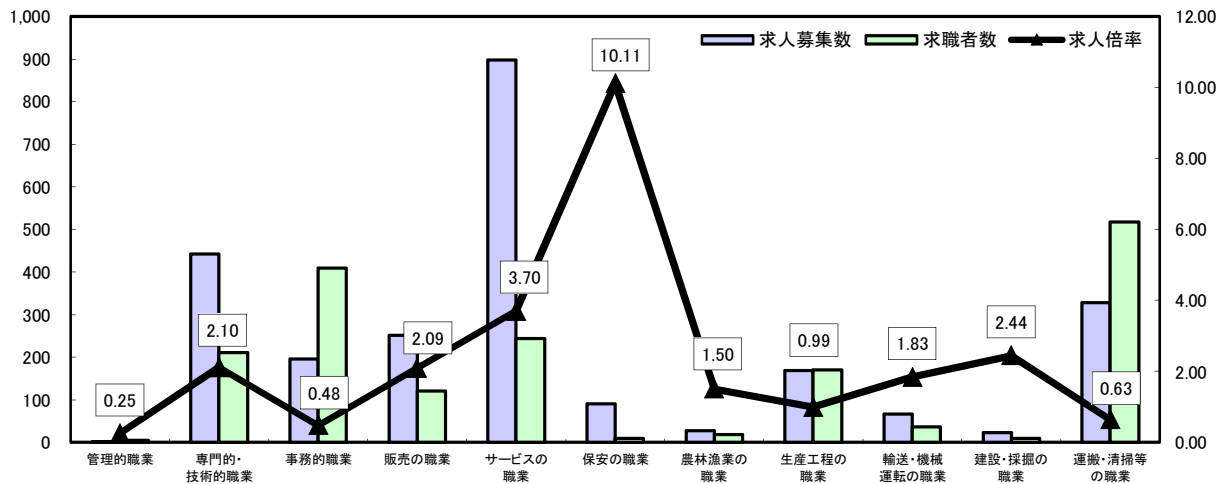

*求人募集数・求職者数は左目盛(人)、求人倍率は右目盛(倍)

| | 管理的職業 | 専門的・技術的職業 | 事務的職業 | 販売の職業 | サービスの職業 | 保安の職業 | 農林漁業の職業 | 生産工程の職業 | 輸送・機械運転の職業 | 建設・採掘の職業 | 運搬・清掃等の職業 | 職業の合計 |
|-------|-------|-----------|-------|-------|---------|-------|---------|---------|------------|----------|-----------|-------|
| 求人募集数 | 1 | 442 | 195 | 251 | 898 | 91 | 27 | 168 | 66 | 22 | 328 | 2,489 |
| 求職者数 | 4 | 210 | 409 | 120 | 243 | 9 | 18 | 170 | 36 | 9 | 518 | 2,204 |
| 求人倍率 | 0.25 | 2.10 | 0.48 | 2.09 | 3.70 | 10.11 | 1.50 | 0.99 | 1.83 | 2.44 | 0.63 | 1.13 |

- (注) 1 求人募集数・求職者数・求人倍率は正式にはそれぞれ有効求人人数・有効求職者数・有効求人倍率といいます。
 2 求人倍率は、求職者1人あたりの求人募集数を意味しています。
 3 [職業の合計]欄には、[職業分類不能]を含みます。
 4 常用とは、雇用契約において雇用期間の定めがないか又は4ヶ月以上の雇用期間が定められているもの(季節労働者を除く)をいいます。
 5 常用的パートとは、パートタイムのうち雇用期間の定めがないか又は4ヶ月以上の雇用期間によって就労するものをいいます。