京都地方最低賃金審議会

令 和 2 年 度　第 1 回

京都府輸送用機械器具製造業最低賃金専門部会

（令和２年 10 月 19 日（月）9：30～
京 都 労 働 局 6 階 会 議 室）

【議　事　次　第】

1　部会長及び部会長代理の選出について

2　京都府 輸送用機械器具製造業 最低賃金の改正について

3　今後の審議日程について

【提　出　資　料】

No.１　京都府輸送用機械器具製造業 最低賃金専門部会委員名簿・・・・・・・・・・Ｐ１

No.２　京都地方最低賃金審議会 京都府輸送用機械器具製造 最低賃金専門部会運営規程・・Ｐ２

No.３　令和２年度　京都府特定（産業別）最低賃金改正の手順・・・・・・・・・・ Ｐ３

No.４　令和２年度　特定（産業別）最低賃金の改正に関する申出一覧表・・・・・ Ｐ４

No.５　令和２年度　京都府輸送用機械器具製造業　最低賃金改正決定の申出書・・ Ｐ５

No.６　京都府地域別最低賃金、特定（産業別）最低賃金の推移・・・・・・・・・・・Ｐ９

No.７　各都道府県において決定されている輸送用機械器具製造業最低賃金の推移 ・Ｐ15

No.８　令和２年度　賃金実態調査結果　輸送用機械器具製造業・・・・・・・・・・ Ｐ17

No.９　京都府における令和２年　春季賃上げ要求・妥結状況・・・・・・・・・・・・Ｐ50

No.10　令和２年　春季　各機関賃上げ集計状況 ・・・・・・・・・・・・・・・・・・Ｐ51

資料№ 1

京都府輸送用機械器具製造業 最低賃金専門部会 委員名簿

令和２年９月17日任命
京都労働局労働基準部賃金室

	氏　名	現　　職
公益代表委員	赤岡（アカオカ） 広周（ヒロチカ）	京都産業大学 経営学部 准教授
	岩永（イワナガ） 昌晃（マサアキ）	京都産業大学 法学部 教授
	守屋（モリヤ） 貴司（タカシ）	立命館大学 経営学部 教授
労働者代表委員	郷田（ゴウダ） 啓太（ケイタ）	ジャパン マリンユナイテッド舞鶴労働組合　執行委員 基幹労連 京都府本部 事務局長
	中邑（ナカムラ） 貴行（タカユキ）	ＪＡＭ日進製作所労働組合 副執行委員長 連合京都 北部地域協議会 議長代行
	松山（マツヤマ） 裕二（ユウジ）	三菱自動車工業労働組合 京都支部 支部長 自動車総連 京都地方協議会 議長 連合京都 副会長
使用者代表委員	伊藤（イトウ） 正彦（マサヒコ）	明光精器株式会社　顧問
	小山（コヤマ） 哲史（テツジ）	京都府中小企業団体中央会　専務理事
	山口（ヤマグチ） 利之（トシユキ）	三菱自動車工業株式会社 京都製作所 管理部長

委員：五十音順

資料№. 2

京 都 地 方 最 低 賃 金 審 議 会
京都府輸送用機械器具製造業最低賃金
専 門 部 会 運 営 規 程

第１条　この規程は、京都地方最低賃金審議会 京都府輸送用機械器具製造業 最低賃金専門部会（以下「専門部会」という。）の議事の運営に関し、最低賃金法及び最低賃金審議会令に定めるもののほか、必要な事項について定めるものである。

第２条　専門部会の会議（以下「会議」という。）は、部会長が必要と認めたときのほか、京都労働局長（以下「局長」という。）又は３人以上の委員から開催の請求があったとき、部会長が招集する。ただし、第１回会議は、局長が招集する。

２　前項の規定により、局長又は委員が会議の開催を請求しようとする場合には、付議事項及び希望期日を少なくとも当該期日の一週間前までに、部会長に通知しなければならない。

３　部会長は、会議を招集しようとするときには、緊急やむを得ない場合のほか、少なくとも３日前までに、付議事項、日時及び場所を委員に通知するとともに、局長に通知するものとする。

第３条　委員は、病気その他の事由によって、会議に出席できないときは、その旨を部会長に適当な方法で速報するものとする。

２　委員は、旅行その他の事由によって長期間不在となるときは、あらかじめ部会長に適当な方法で通知するものとする。

第４条　委員は、会議において発言しようとするときは、部会長の許可を受けなければならない。

第５条　会議は、原則として非公開とする。

第６条　会議の議事については、議事要旨を作成するものとする。

２　議事要旨は、原則として公開とする。

第７条　部会長は、専門部会において、最低賃金法及び最低賃金審議会令に基づいて決議を行ったときは、審議会の会長に報告するものとする。

第８条　この規程の改廃は、専門部会の議決に基づいて行う。

附　則

第１条　この規程は、平成13年９月12日から施行する。

資料 No. 3

令和２年度 京都府特定（産業別）最低賃金改正の手順

京都労働局賃金室
令和２年９月 28 日作成

３月４日	特定（産業別）最低賃金改正に係る意向表明（７業種）
７月 31 日	特定（産業別）最低賃金改正決定の申出（４業種）
８月 21 日 令和２年度第５回本審議会	特定（産業別）最低賃金改正の必要性の有無に係る諮問
８月 21 日 令和２年度第２回本審議会	特定（産業別）最低賃金改正の必要性の有無の審議
８月 21 日 令和２年度第５回本審議会	特定（産業別）最低賃金改正の必要性の有無の答申 特定（産業別）最低賃金改正決定の諮問
10 月７日～ 未定（予定）	専門部会における審議
11 月４日（予定） 令和２年度第７回本審議会	専門部会長報告 特定（産業別）最低賃金改正決定の答申

令和２年度 特定（産業別）最低賃金の改正に関する申出一覧表

京都労働局賃金室

令和２年８月12日作成

	最低賃金の件名	申出者	Ａ 協約適用又は合意者数（人）	Ｂ 適用労働者数（人）	Ａ／Ｂ（%）	申出ケース	改正･新設･廃止	申出年月日
1	京都府電子部品・デバイス・電子回路、電気機械器具、情報通信機械器具製造業最低賃金	最賃京都機械金属連絡会議 議長　　山本 敏明	15,750	26,410	59.6	労働協約	改正	R2.7.31
2	京都府輸送用機械器具、建設機械・鉱山機械製造業最低賃金	最賃京都輸送用機械連絡会議 議長　　松山 裕二	5,036	7,291	69.0	同上	同上	同上
3	京都府各種商品小売業最低賃金	京都小売最賃連絡会 代表幹事　師玉　憲治郎	3,641	9,247	39.3	同上	同上	同上
4	京都府自動車（新車）小売業最低賃金	最賃京都新車小売業関連連絡会議 議長　　松山 裕二	2,756	5,705	48.3	公正競争	同上	同上

注
・京都府自動車（新車）小売業最低賃金以外のＢ(適用労働者数)については、「平成28年経済センサス活動調査、令和元年度最低賃金に関する基礎調査結果」等からの推計による。
・京都府自動車（新車）小売業最低賃金のＢ（適用労働者数）については、「平成28年経済センサス活動調査、令和元年度最低賃金に関する基礎調査結果」及び各業界団体の調査結果等からの推計による。
・Ａ/Ｂ（%）は、少数点第２以下を切り捨て表示している。

資料 No. 4

資料№ 5

京都労働局 賃金室 2.7.31 受付

２０２０年 ７月３１日

京都労働局長
　金刺 義行 殿

最賃京都輸送用機械連絡会
議　長　松山 裕二

申　出　書

最低賃金法第１５条第１項の規定により、京都府輸送用機械器具、建設機械、鉱山機械製造業の最低賃金の改正を求める申し出を行うことに同意し、下記の通り申し出る。

記

１．申し出する者が代表する基幹的労働者の範囲
京都府において、輸送用機械器具、建設機械、鉱山機械製造業（自転車・同部品製造業を除く）を営む使用者に使用される労働者。
　５，０３６人

２．最低賃金の適用を受けるべき基幹的労働者の範囲
京都府において、輸送用機械器具、建設機械、鉱山機械製造業（自転車・同部品製造業を除く）を営む使用者に使用される労働者。但し、次に揚げる者を除く。
（１）１８歳未満又は６５歳以上の者
（２）雇入れ後６ヶ月未満の者であって、技能習得中の者
（３）次に揚げる業務に主として従事する者
　イ　清掃、片付け又は賄いの業務
　ロ　部分品の組立又は加工の業務のうち、手作業により又は手工具もしくは、小型動力機を用いて行う組線、取付け、かしめ又はバリ取り業務
　ハ　手作業による検数、選別、包装、材料もしくは部品の取り揃え又は洗浄の業務
　ニ　塗装もしくはメッキにおけるマスキング又は防錆処理の業務
　ホ　手作業により又は手工具もしくは小型動力機を用いて行う簡易な錆び止め、錆び落し又は塗装業務
　ヘ　書類などの事業場内集配又は複写の業務

３．改正を申し出る最低賃金の件名

京都府において、輸送用機械器具、建設機械、鉱山機械製造業最低賃金

４．申出の内容

上記２の最低賃金の決定を求める。なお最低賃金は、最低賃金法第１５条第２項に基づく最低賃金審議会の決定による。

５．申出の理由

賃金の最低額に関する労働協約の適用労働者数が、おおむね３分の１に達していること。

賃金の最低額に関する労働協約の適用労働者数　　５，０３６名

賃金の最低額に関する労働協約の適用労働者数	５，０３６名
輸送用機械製造業を営む使用者に使用されている労働者数	７，２９１名

＝６９．０％

最も低い　労働協約の金額＝９８３円／時間

現在適用されている法定最低賃金額＝９４７円

６．添付書類

（１）京都府における事業所数と従業員数の概要。

（２）最低賃金の必要性に合意する者の内訳。

（３）最低賃金に関する労働協約の適用を受ける者の内訳。

（４）労働協約の写し。

（５）申出に関する合意及び申請者に対する委任状。

1. 最低賃金の必要性に合意する者の内訳

	事業所数	組合数	合意する者
労 働 協 約	7	7	5,036
合　　計	7	7	5,036

2. 最低賃金に関する労働協約の適用を受ける者の内訳

事業所名	労働組合名	最低賃金の適用を受ける労働者数
三菱自動車工業（株）パワートレイン製作所	三菱自動車労働組合京都支部	2,093
ダイハツ工業株式会社	ダイハツ労働組合	747
ジヤトコ株式会社	ジヤトコ労働組合	602
ジャパン マリンユナイテッド(株)舞鶴	ジャパンマリンユナイテッド舞鶴労働組合	384
須河車体（株）	須河車体労働組合	207
（株）日進製作所	ＪAM日進製作所労働組合	569
三菱ロジスネクスト(株)	ロジスネクス日本輸送機労働組合	434
合　　計		5,036

京都府　地域別最低賃金、特定（産業別）最低賃金の推移（No.6-1 平成５年～平成11年）

京都労働局 労働基準部 賃金室 H29.11.21

		地域別最低賃金		特定（産業別）最低賃金															
		京都府最低賃金		印刷業		金属製品製造業		一般機械器具製造業		電気機械器具製造業		輸送用機械器具製造業		船舶製造修理業		各種商品小売業		自動車小売業	
		改定額	引上率 (引上額)	改定額 地賃比	引上率 (引上額)	改定額 地賃比	引上率 (引上額)	改定額 地賃比	引上率 (引上額)	改定額 地賃比	引上率 (引上額)	改定額 地賃比	引上率 (引上額)	改定額 地賃比	引上率 (引上額)	改定額 地賃比	引上率 (引上額)	改定額 地賃比	引上率 (引上額)
平成5年度	発効年月日	H5.10.1		H6.1.2		H5.12.25		H5.12.25		H5.12.25		H5.12.31		H5.12.31		H5.12.25		H5.12.25	
	日額	4,754	3.15	5,389	3.00	5,500	3.29	5,512	3.30	5,433	3.23	5,504	3.30	5,509	3.30	5,236	3.17	5,390	3.22
			(145)	113.4	(157)	115.7	(175)	115.9	(176)	114.3	(170)	115.8	(176)	115.9	(176)	110.1	(161)	113.4	(168)
	時間額	595	3.12	674	3.06	689	3.45	690	3.45	680	3.34	689	3.45	690	3.45	656	3.31	674	3.22
			(18)	113.3	(20)	115.8	(23)	116.0	(23)	114.3	(22)	115.8	(23)	116.0	(23)	110.3	(21)	113.3	(21)
平成6年度	発効年月日	H6.10.1		H7.1.14		H7.1.1		H7.1.12		H6.12.25		H6.12.25		H6.12.25		H6.12.25		H7.2.4	
	日額	4,868	2.40	5,505	2.15	5,637	2.49	5,656	2.61	5,571	2.54	5,653	2.71	5,659	2.72	5,371	2.58	5,529	2.58
			(114)	113.1	(116)	115.8	(137)	116.2	(144)	114.4	(138)	116.1	(149)	116.2	(150)	110.3	(135)	113.6	(139)
	時間額	609	2.35	689	2.23	708	2.76	709	2.75	698	2.65	708	2.76	709	2.75	673	2.59	692	2.67
			(14)	113.1	(15)	116.3	(19)	116.4	(19)	114.6	(18)	116.3	(19)	116.4	(19)	110.5	(17)	113.6	(18)
平成7年度	発効年月日	H7.10.1		H7.12.22		H7.12.22		H7.12.22		H7.12.22		H7.12.22		H7.12.22		H7.12.22		H7.12.24	
	日額	4,978	2.26	5,615	2.00	5,772	2.39	5,793	2.42	5,705	2.41	5,792	2.46	5,798	2.46	5,497	2.35	5,662	2.41
			(110)	112.8	(110)	116.0	(135)	116.4	(137)	114.6	(134)	116.4	(139)	116.5	(139)	110.4	(126)	113.7	(133)
	時間額	624	2.46	703	2.03	726	2.54	727	2.54	714	2.29	726	2.54	727	2.54	689	2.38	708	2.31
			(15)	112.7	(14)	116.3	(18)	116.5	(18)	114.4	(16)	116.3	(18)	116.5	(18)	110.4	(16)	113.5	(16)
平成8年度	発効年月日	H8.10.1		H8.12.25		H8.12.25		H8.12.25		H8.12.25		H8.12.25		H8.12.25		H8.12.25		H8.12.25	
	日額	5,081	2.07	5,719	1.85	5,908	2.36	5,929	2.35	5,837	2.31	5,928	2.35	5,934	2.35	5,612	2.09	5,793	2.31
			(103)	112.6	(104)	116.3	(136)	116.7	(136)	114.9	(132)	116.7	(136)	116.8	(136)	110.5	(115)	114.0	(131)
	時間額	637	2.08	716	1.85	743	2.34	744	2.34	731	2.38	743	2.34	744	2.34	704	2.18	725	2.40
			(13)	112.4	(13)	116.6	(17)	116.8	(17)	114.8	(17)	116.6	(17)	116.8	(17)	110.5	(15)	113.8	(17)
平成9年度	発効年月日	H9.10.1		H9.12.21		H9.12.21		H9.12.21		H9.12.21		H9.12.21		H9.12.21		H9.12.21		H9.12.21	
	日額	5,191	2.16	5,829	1.92	6,046	2.34	6,067	2.33	5,970	2.28	6,066	2.33	6,070	2.29	5,736	2.21	5,926	2.30
			(110)	112.3	(110)	116.5	(138)	116.9	(138)	115.0	(133)	116.9	(138)	116.9	(136)	110.5	(124)	114.2	(133)
	時間額	650	2.04	730	1.96	760	2.29	762	2.42	748	2.33	760	2.29	761	2.28	719	2.13	741	2.21
			(13)	112.3	(14)	116.9	(17)	117.2	(18)	115.1	(17)	116.9	(17)	117.1	(17)	110.6	(15)	114.0	(16)
平成10年度	発効年月日	H10.10.1		H10.12.20		H10.12.20		H10.12.20		H10.12.20		H10.12.20		H10.12.20		H10.12.20		H9.12.21	
	日額	5,283	1.77	5,920	1.56	6,152	1.75	6,174	1.76	6,074	1.74	6,175	1.80	6,174	1.71	5,833	1.69	5,926	—
			(92)	112.1	(91)	116.4	(106)	116.9	(107)	115.0	(104)	116.9	(109)	116.9	(104)	110.4	(97)	112.2	
	時間額	661	1.69	742	1.64	773	1.71	775	1.71	761	1.74	773	1.71	774	1.71	732	1.81	741	—
			(11)	112.3	(12)	116.9	(13)	117.2	(13)	115.1	(13)	116.9	(13)	117.1	(13)	110.7	(13)	112.1	
平成11年度	発効年月日	H11.10.1		H11.12.17		H11.12.17		H11.12.17		H11.12.17		H11.12.17		H11.12.18		H11.12.17		H9.12.21	
	日額	5,330	0.89	5,968	0.81	6,206	0.88	6,227	0.86	6,127	0.87	6,229	0.87	6,229	0.89	5,886	0.91	5,926	—
			(47)	112.0	(48)	116.4	(54)	116.8	(53)	115.0	(53)	116.9	(54)	116.9	(55)	110.4	(53)	111.2	
	時間額	668	1.06	748	0.81	780	0.91	782	0.90	767	0.79	780	0.91	780	0.78	738	0.82	741	—
			(7)	112.0	(6)	116.8	(7)	117.1	(7)	114.8	(6)	116.8	(7)	116.8	(6)	110.5	(6)	110.9	

資料No.6

京都府　地域別最低賃金、特定（産業別）最低賃金の推移（No.6-2　平成12年～平成17年）

京都労働局 労働基準部 賃金室 H29.11.21

		地域別最低賃金		特定（産業別）最低賃金																
		京都府最低賃金		印刷業		金属製品製造業		一般機械器具製造業		電気機械器具製造業		輸送用機械器具製造業		船舶製造修理業		各種商品小売業		自動車（新車）小売業		自動車小売業
		改定額	引上率 (引上額)	改定額 地賃比	引上率 (引上額)	改定額 地賃比	引上率 (引上額)	改定額 地賃比	引上率 (引上額)	改定額 地賃比	引上率 (引上額)	改定額 地賃比	引上率 (引上額)	改定額 地賃比	引上率 (引上額)	改定額 地賃比	引上率 (引上額)	改定額 地賃比	引上率 (引上額)	改定額 地賃比
平成12年度	発効年月日	H12.10.1		H12.12.16		H12.12.16		H12.12.16		H12.12.16		H12.12.16		H12.12.16		H12.12.16		H13.1.20（新設）		H9.12.21
	日額	5,372	0.79 (42)	6,012 111.9	0.74 (44)	6,253 116.4	0.76 (47)	6,275 116.8	0.77 (48)	6,176 115.0	0.80 (49)	6,277 116.8	0.77 (48)	6,277 116.8	0.77 (48)	5,931 110.4	0.76 (45)	5,971 111.2	—	5,926 110.3
	時間額	673	0.75 (5)	753 111.9	0.67 (5)	786 116.8	0.77 (6)	788 117.1	0.77 (6)	773 114.9	0.78 (6)	786 116.8	0.77 (6)	786 116.8	0.77 (6)	743 110.4	0.68 (5)	746 110.8	—	741 110.1
								旧輸送用機械器具製造業及び船舶製造修理業を廃止し、新輸送用機械器具製造業を決定(H13.12.20)				輸送用機械器具製造業 改定額 地賃比	引上率 (引上額)							
平成13年度	発効年月日	H13.10.1		H13.12.20		H13.12.20		H13.12.20		H13.12.20		H13.12.20				H13.12.20		H13.12.20		H9.12.21
	日額	5,408	0.67 (36)	6,049 111.9	0.62 (37)	6,293 116.4	0.64 (40)	6,315 116.8	0.64 (40)	6,216 114.9	0.65 (40)	6,316 116.8	0.62 (39)			5,963 110.3	0.54 (32)	6,007 111.1	0.60 (36)	5,926 109.6
	時間額	677	0.59 (4)	758 112.0	0.66 (5)	791 116.8	0.64 (5)	793 117.1	0.63 (5)	778 114.9	0.65 (5)	791 116.8	0.64 (5)			747 110.3	0.54 (4)	750 110.8	0.54 (4)	741 109.5
平成14年度	発効年月日	H14.10.1		H15.1.3		H14.12.18		H14.12.18		H14.12.18		H14.12.18				H15.1.3		改正申出なし		H9.12.21
	日額	—		6,053 —	0.07 (4)	6,297 —	0.06 (4)	6,319 —	0.06 (4)	6,220 —	0.06 (4)	6,320 —	0.06 (4)			5,967 —	0.07 (4)	6,007 —	0.00 (0)	5,926 —
	時間額	677	0.00 (0)	758 112.0	0.00 (0)	792 117.0	0.13 (1)	794 117.3	0.13 (1)	779 115.1	0.13 (1)	792 117.0	0.13 (1)			747 110.3	0.00 (0)	750 110.8	※	741 109.5
平成15年度	発効年月日	H14.10.1		H15.1.3		H16.1.11		H16.1.11		H16.1.11		H16.1.11				H16.1.11		改正申出なし		H9.12.21
	日額	—		6,053 —	0.00 (0)	6,297 —	0.00 (0)	6,319 —	0.00 (0)	6,228 —	0.13 (8)	6,320 —	0.00 (0)			5,967 —	0.00 (0)	6,007 —	0.00 (0)	5,926 —
	時間額	677	0.00 (0)	758 112.0	0.00 (0)	793 117.1	0.13 (1)	795 117.4	0.13 (1)	780 115.2	0.13 (1)	793 117.1	0.13 (1)			748 110.5	0.13 (1)	750 110.8	※	741 109.5
平成16年度	発効年月日	H16.10.1		H15.1.3		H16.12.22		H16.12.22		H16.12.22		H16.12.22				H16.1.11		改正申出なし		H9.12.21
	日額	—		6,053 —	0.00 (0)	—		—		—		—				5,967 —	0.00 (0)	6,007 —	0.00 (0)	5,926 —
	時間額	678	0.15 (1)	758 111.8	0.00 (0)	794 117.1	0.13 (1)	796 117.4	0.13 (1)	781 115.2	0.13 (1)	794 117.1	0.13 (1)			748 110.3	0.00 (0)	750 110.6	※	741 109.3
平成17年度	発効年月日	H17.10.1		H18.2.12		H17.12.21		H17.12.21		H17.12.21		H17.12.21				H16.1.11		改正申出なし		H9.12.21
	日額	—		—		—		—		—		—				5,967 —	0.00 (0)	6,007 —	0.00 (0)	5,926 —
	時間額	682	0.59 (4)	759 111.3	0.13 (1)	797 116.9	0.38 (3)	800 117.3	0.50 (4)	785 115.1	0.51 (4)	797 116.9	0.38 (3)			748 109.7	0.00 (0)	750 110.0	※	741 108.7

京都府　地域別最低賃金、特定（産業別）最低賃金の推移（No.6-3　平成18年～平成23年）

京都労働局 労働基準部 賃金室 H29.11.21

		地域別最低賃金		特定（産業別）最低賃金														
		京都府最低賃金		印刷業		金属製品製造業		一般機械器具製造業		電気機械器具製造業		輸送用機械器具製造業		各種商品小売業		自動車（新車）小売業		自動車小売業
		改定額	引上率 (引上額)	改定額 地賃比	引上率 (引上額)	改定額 地賃比	引上率 (引上額)	改定額 地賃比	引上率 (引上額)	改定額 地賃比	引上率 (引上額)	改定額 地賃比	引上率 (引上額)	改定額 地賃比	引上率 (引上額)	改定額 地賃比	引上率 (引上額)	改定額 地賃比
平成18年度	発効年月日	H18.10.1		H18.12.21		H18.12.21		H18.12.21		H18.12.21		H18.12.21		H18.12.21		改正申出なし		H9.12.21
	日額	—		—		—		—		—		—		—		6,007	0.00 (0)	5,926
	時間額	686	0.59 (4)	761 110.9	0.26 (2)	801 116.8	0.50 (4)	805 117.3	0.63 (5)	790 115.2	0.64 (5)	802 116.9	0.63 (5)	752 109.6	0.53 (4)	750 109.3	※	741 108.0
平成19年度	発効年月日	H19.10.25		改正申出なし		H19.12.21		H19.12.21		H19.12.21		H19.12.21		H19.12.21		改正申出なし		H9.12.21
	日額	—		—		—		—		—		—		—		6,007	0.00 (0)	5,926 —
	時間額	700	2.04 (14)	761 108.7	※	811 115.9	1.25 (10)	815 116.4	1.24 (10)	801 114.4	1.39 (11)	812 116.0	1.25 (10)	758 108.3	0.80 (6)	750 107.1	※	741 105.9
						日本産業分類の改正により全部改定 (H20.12.21)		はん用等機械器具製造業 改定額 地賃比	引上率 (引上額)									
平成20年度	発効年月日	H20.10.25		改正申出なし		H20.12.21		H20.12.21		H20.12.21		H20.12.21		H20.12.21		改正申出なし		H9.12.21
	日額	—		—		—		—		—		—		—		6,007 —	0.00 (0)	5,926 —
	時間額	717	2.43 (17)	761 106.1	※	817 113.9	0.74 (6)	822 114.6	0.86 (7)	810 113.0	1.12 (9)	820 114.4	0.99 (8)	764 106.6	0.79 (6)	750 104.6	※	741 103.3
平成21年度	発効年月日	H21.10.17		改正申出なし		H21.12.19		改正申出なし		H21.12.19		H21.12.19		H21.12.19		改正申出なし		H9.12.21
	日額	—		—		—		—		—		—		—		6,007 —	0.00 (0)	5,926 —
	時間額	729	1.67 (12)	761 104.4	※	820 112.5	0.37 (3)	822 112.8	※	814 111.7	0.49 (4)	824 113.0	0.49 (4)	767 105.2	0.39 (3)	750 102.9	※	741 101.6
平成22年度	発効年月日	H22.10.17		H22.12.18		H22.12.18		改正申出なし		H22.12.18		H22.12.18		H23.1.6		改正申出なし		H9.12.21
	日額	—		—		—		—		—		—		—		6,007 —	0.00 (0)	5,926 —
	時間額	749	2.74 (20)	765 102.1	0.53 (4)	824 110.0	0.49 (4)	822 109.7	※	820 109.5	0.74 (6)	830 110.8	0.73 (6)	772 103.1	0.65 (5)	750 100.1	※	改正申出なし ※京都府最低賃金を適用
平成23年度	発効年月日	H23.10.16		改正申出なし		H23.12.18		改正申出なし		H23.12.18		H23.12.18		H23.12.18		H23.12.18		H9.12.21
	日額	—		—		—		—		—		—		—		—		5,926 —
	時間額	751	0.27 (2)	765 101.9	※	829 110.4	0.61 (5)	822 109.5	※	825 109.9	0.61 (5)	834 111.1	0.48 (4)	776 103.3	0.52 (4)	754 100.4	0.53 (4)	改正申出なし ※京都府最低賃金を適用

京都府　地域別最低賃金、特定（産業別）最低賃金の推移　（№6-4　平成24年～平成29年）

平成30年8月23日　京都労働局賃金室作成

		地域別最低賃金		特定（産業別）最低賃金														
		京都府最低賃金		印刷業		金属製品製造業		はん用等機械器具製造業		電気機械器具製造業		輸送用機械器具製造業		各種商品小売業		自動車（新車）小売業		自動車小売業
		改定額	引上率 (引上額)	改定額 地賃比	引上率 (引上額)	改定額 地賃比	引上率 (引上額)	改定額 地賃比	引上率 (引上額)	改定額 地賃比	引上率 (引上額)	改定額 地賃比	引上率 (引上額)	改定額 地賃比	引上率 (引上額)	改定額 地賃比	引上率 (引上額)	改定額 地賃比
平成24年度	発効年月日	H24.10.14		改正申出なし		H24.12.19		改正申出なし		H24.12.19		H24.12.19		H24.12.19		改正申出なし		H9.12.21
	日額	—		—		—		—		—		—		—		—		5,926
	時間額	759	1.07 (8)	765 100.8	※	834 109.9	0.60 (5)	822 108.3	※	831 109.5	0.73 (6)	840 110.7	0.72 (6)	781 102.9	0.64 (5)	— ※京都府最低賃金を適用(H23.10.14～)	※	改正申出なし ※京都府最低賃金を適用
平成25年度	発効年月日	H25.10.24		改正申出なし		H25.12.27		改正申出なし		H25.12.27		H25.12.27		H25.12.27		改正申出なし		H9.12.21
	日額	—		—		—		—		—		—		—		—		5,926
	時間額	773	1.84 (14)	— ※京都府最低賃金を適用	※	842 108.9	0.96 (8)	822 106.3	※	840 108.7	1.08 (9)	849 109.8	1.07 (9)	790 102.2	1.15 (9)	— ※京都府最低賃金を適用	※	改正申出なし ※京都府最低賃金を適用
平成26年度	発効年月日	H26.10.22		改正申出なし		H26.12.19		改正申出なし		H26.12.19		H26.12.19		H26.12.19		H26.12.28		H9.12.21
	日額	—		—		—		—		—		—		—		—		5,926
	時間額	789	2.07 (16)	— ※京都府最低賃金を適用	※	854 108.2	1.43 (12)	822 104.2	※	853 108.1	1.55 (13)	860 109.0	1.30 (11)	803 101.8	1.65 (13)	790 100.1	4.77 (36)	改正申出なし ※京都府最低賃金を適用
平成27年度	発効年月日	H27.10.7		改正申出なし		H27.12.26		改正申出なし		H27.12.26		H27.12.26		H27.12.26		H27.12.26		H9.12.21
	日額	—		—		—		—		—		—		—		—		5,926
	時間額	807	2.28 (18)	— ※京都府最低賃金を適用	※	868 107.6	1.64 (14)	822 101.9	※	867 107.4	1.64 (14)	873 108.2	1.51 (13)	818 101.4	1.87 (15)	809 100.2	2.41 (19)	改正申出なし ※京都府最低賃金を適用
平成28年度	発効年月日	H28.10.2		改正申出なし		H28.12.24		改正申出なし		H28.12.24		H28.12.24		H28.12.24		H28.12.24		H9.12.21
	日額	—		—		—		—		—		—		—		—		5,926
	時間額	831	2.97 (24)	— ※京都府最低賃金を適用	※	885 106.5	1.96 (17)	— ※京都府最低賃金を適用	※	883 106.3	1.85 (16)	889 107.0	1.83 (16)	837 100.7	2.32 (19)	835 100.5	3.21 (26)	改正申出なし ※京都府最低賃金を適用
平成29年度	発効年月日	H29.10.1		改正申出なし		H29.12.21		改正申出なし		H29.12.21		H29.12.21		H29.12.21		H29.12.21		H9.12.21
	日額	—		—		—		—		—		—		—		—		5,926
	時間額	856	3.01 (25)	— ※京都府最低賃金を適用	※	902 105.4	1.92 (17)	— ※京都府最低賃金を適用	※	900 105.1	1.93 (17)	907 106.0	2.02 (18)	860 100.5	2.75 (23)	860 100.5	2.99 (25)	改正申出なし ※京都府最低賃金を適用

京都府　地域別最低賃金、特定（産業別）最低賃金の推移　（№6-5　平成30年～）

令和元年９月10日　京都労働局賃金室作成

		地域別最低賃金		特定（産業別）最低賃金														
		京都府最低賃金		印刷業		金属製品製造業		はん用等機械器具製造業		電気機械器具製造業		輸送用機械器具製造業		各種商品小売業		自動車（新車）小売業		自動車小売業
		改定額	引上率 (引上額)	改定額 地賃比	引上率 (引上額)	改定額 地賃比	引上率 (引上額)	改定額 地賃比	引上率 (引上額)	改定額 地賃比	引上率 (引上額)	改定額 地賃比	引上率 (引上額)	改定額 地賃比	引上率 (引上額)	改定額 地賃比	引上率 (引上額)	改定額 地賃比
平成30年度	発効年月日	H30.10.1		改正申出なし		H30.12.22		改正申出なし		H30.12.22		H30.12.22		H30.12.22		H30.12.22		H9.12.21
	日額	—		—		—		—		—		—		—		—		5,926
	時間額	882	3.04 (26)	— ※京都府最低賃金を適用	※	921 104.4	2.11 (19)	— ※京都府最低賃金を適用	※	919 104.2	2.11 (19)	927 105.1	2.21 (20)	884 100.2	2.79 (24)	885 100.3	2.91 (25)	改正申出なし ※京都府最低賃金を適用
令和元年度	発効年月日	R1.10.1		改正申出なし		R1.12.22		改正申出なし		R1.12.22		R1.12.22		R1.12.22		R2.1.9		H9.12.21
	日額	—		—		—		—		—		—		—		—		5,926
	時間額	909	3.06 (27)	— ※京都府最低賃金を適用	※	933 102.6	1.30 (12)	— ※京都府最低賃金を適用	※	936 103.0	1.85 (17)	947 104.2	2.16 (20)	910 100.1	2.94 (26)	911 100.2	2.94 (26)	改正申出なし ※京都府最低賃金を適用
	発効年月日																	
	日額																	
	時間額																	
	発効年月日																	
	日額																	
	時間額																	
	発効年月日																	
	日額																	
	時間額																	
	発効年月日																	
	日額																	
	時間額																	

各都道府県において決定されている輸送用機械器具製造業最低賃金の推移

京 都 労 働 局 賃 金 室

令 和 2 年 10 月 5 日 作 成

		平成27年			平成28年			平成29年			平成30年			令和元年		
		時間額	引上額	引上率	時間額	引上額	引上率	時間額	引上額	引上率	時間額	引上額	引上率	時間額	引上額	引上率
北海道①	注1	810	11	1.38%	825	15	1.85%	845	20	2.42%	866	21	2.49%	887	21	2.42%
秋 田	自動車・同附属品	790	14	1.80%	805	15	1.90%	822	17	2.11%	845	23	2.80%	873	28	3.31%
山 形	自動車・同附属品	782	13	1.69%	797	15	1.92%	815	18	2.26%	836	21	2.58%	858	22	2.63%
福 島		803	14	1.77%	818	15	1.87%	834	16	1.96%	851	17	2.04%	869	18	2.12%
栃 木	自動車・同附属品	840	15	1.82%	856	16	1.90%	875	19	2.22%	896	21	2.40%	917	21	2.34%
群 馬	建設機械を含む	830	13	1.59%	846	16	1.93%	865	19	2.25%	886	21	2.43%	908	22	2.48%
埼 玉		883	13	1.49%	898	15	1.70%	918	20	2.23%	939	21	2.29%	961	22	2.34%
東 京	船舶製造・修理業、航空機・同附属品を含む、平成24年10月以降、地賃適用	838	0	→地賃907円	838	0	→地賃932円	838	0	→地賃958円	838	0	→地賃985円	838	0	→地賃1,013円
神奈川	建設機械を含む、平成25年10月以降、地賃適用	855	0	→地賃905円	855	0	→地賃930円	855	0	→地賃956円	855	0	→地賃983円	855	0	→地賃1,011円
富 山	一般機械器具を含む	833	13	1.59%	846	13	1.56%	864	18	2.13%	885	21	2.43%	907	22	2.49%
石 川	自動車・同附属品、自転車・同部分品	849	13	1.56%	863	14	1.65%	880	17	1.97%	900	20	2.27%	920	20	2.22%
山 梨	自動車・同附属品	843	15	1.81%	857	14	1.66%	875	18	2.10%	896	21	2.40%	918	22	2.46%
長 野	ぽん用機械器具、生産用機械器具、業務用機械器具、自動車・同付属品、船舶製造、修理業、船舶機関	834	13	1.58%	848	14	1.68%	865	17	2.00%	883	18	2.08%	903	20	2.27%
岐阜①	自動車・同附属品	856	14	1.66%	872	16	1.87%	890	18	2.06%	910	20	2.25%	930	20	2.20%
岐阜②	航空機・同附属品	902	12	1.35%	917	15	1.66%	931	14	1.53%	950	19	2.04%	970	20	2.11%
静 岡	一般機械器具を含む	879	15	1.74%	894	15	1.71%	911	17	1.90%	930	19	2.09%	950	20	2.15%
愛 知	建設機械を含む	890	13	1.48%	904	14	1.57%	919	15	1.66%	936	17	1.85%	955	19	2.03%
三 重	建設機械、船舶製造・修理業を含む	869	15	1.76%	885	16	1.84%	902	17	1.92%	921	19	2.11%	941	20	2.17%
滋 賀	自動車・同附属品	865	14	1.65%	880	15	1.73%	896	16	1.82%	914	18	2.01%	934	20	2.19%
京 都	建設機械を含む	873	13	1.51%	889	16	1.83%	907	18	2.02%	927	20	2.21%	947	20	2.16%
大 阪	自動車・同附属品	875	15	1.74%	892	17	1.94%	914	22	2.47%	941	27	2.95%	969	28	2.98%
兵 庫	鉄道車両・同部分品、船舶製造・修理業、航空機・同附属品を含む	904	12	1.35%	919	15	1.66%	933	14	1.52%	954	21	2.25%	975	21	2.20%
島 根	自動車・同附属品	791	19	2.46%	812	21	2.65%	833	21	2.59%	859	26	3.12%	879	20	2.33%
岡山①	自動車・同附属品	839	16	1.94%	858	19	2.26%	877	19	2.21%	900	23	2.62%	921	21	2.33%
岡山②	船舶製造・修理業、舶用機関	869	16	1.88%	890	21	2.42%	909	19	2.13%	931	22	2.42%	954	23	2.47%
広島①	自動車・同附属品	833	16	1.96%	850	17	2.04%	870	20	2.35%	892	22	2.53%	914	22	2.47%
広島②	船舶製造・修理業、舶用機関	875	17	1.98%	893	18	2.06%	912	19	2.13%	934	22	2.41%	956	22	2.36%
山 口	航空機・同附属品を含む	838	16	1.95%	858	20	2.39%	883	25	2.91%	909	26	2.94%	936	27	2.97%
香 川	船舶製造・修理業、舶用機関	860	16	1.90%	881	21	2.44%	903	22	2.50%	928	25	2.77%	953	25	2.69%
愛 媛	船舶製造・修理業、舶用機関	846	16	1.93%	867	21	2.48%	886	19	2.19%	910	24	2.71%	935	25	2.75%
福 岡		860	16	1.90%	880	20	2.33%	902	22	2.50%	923	21	2.33%	944	21	2.28%
長 崎	船舶製造・修理業、舶用機関	821	11	1.36%	832	11	1.34%	846	14	1.68%	861	15	1.77%	875	14	1.63%
熊 本	自動車・同附属品、船舶製造・修理業、舶用機関	787	12	1.55%	808	21	2.67%	832	24	2.97%	858	26	3.13%	884	26	3.03%
大分	自動車・同附属品、船舶製造・修理業、舶用機関	798	13	1.66%	813	15	1.88%	833	20	2.46%	853	20	2.40%	875	22	2.58%
単純平均		844.7	13.4	1.71%	860.2	15.5	1.95%	877.6	17.5	2.16%	897.6	19.9	2.41%	918.0	20.4	2.41%

注1．船舶製造・修理業（木造船製造・修理業及び木製漁船製造・修理業を除く。）又は船体ブロック製造業

資料No.7

資料No. 8

令和２年度

賃 金 実 態 調 査 結 果

輸送用機械器具製造業

京 都 労 働 局　賃 金 室

令和２年９月 16 日作成

１	調 査 の 対 象	京都府下における当該産業の事業場に従事する労働者の賃金実態について、本省の抽出基準に従い調査したもの。
２	調査の対象期間	令和２年６月分賃金
３	集　　計	賃金額は、所定内賃金から通勤手当・精皆勤手当・家族手当を除外したもの。特定（産別）適用除外労働者は除く。
４	調査事業場数	２９事業場（労働者数：２９０人）

令和２年度　賃金実態調査結果　目　次

Ⅰ　令和２年度 「賃金実態調査」について　・・・　Ｐ　１

Ⅱ　総括表の見方　・・・　Ｐ　２

Ⅲ　総括表

１　総括表（１）（規模別・年齢別総括表）

就業形態

①　全　て（全体）　・・・　Ｐ　３．４．５．６

②　一　般　・・・　Ｐ　７．８．９．10

③　パート　・・・　Ｐ　11．12．13．14

２　総括表（２）（男女別・年齢別総括表）

就業形態

①　全　て（全体）　・・・　Ｐ　15．16．17．18

②　一　般　・・・　Ｐ　19．20．21．22

③　パート　・・・　Ｐ　23．24．25．26

Ⅳ　累積構成比表及び分位数表

１　第１表　令和２年度 規模別累積構成比表　・・・　Ｐ　27

２　第２表　令和２年度 年齢別累積構成比表　・・・　Ｐ　28

３　第３表　令和２年度 規模別・年齢別分位数表・・・　Ｐ　29

４　第４表　平成 29 年度から令和２年度までの規模別・年齢別分位数表（全て）

・・・　Ｐ　30

５　第５表　平成 29 年度から令和２年度までの規模別・年齢別分位数表（パート）

・・・　Ｐ　31

令和２年度　「賃金実態調査」について

Ⅰ　賃金実態調査について

本調査は、京都府最低賃金の審議資料とするため、京都府下における**輸送用機械器具製造業**の事業場から本省の抽出基準に従い賃金実態の調査を行っているものである。

本年度は、令和２年６月度における**２９事業場（労働者数：２９０人）**から回答を得た。

Ⅱ　総括表の説明

数値の見方については、P　２　**（総括表の見方）**を参照されたい。

１　総括表（１）について

総括表（１）（P　３～14）は、調査結果を**「事業場の規模別及び年齢別」**に出力したものである。

P　３～６は、**「一般及びパートの全ての労働者」**についての数字
P　７～10は、**「一般労働者」**についての数字
P　11～14は、**「パート労働者」**についての数字
が記載されている。

２　総括表（２）について

総括表（２）（P 15～26）は、調査結果を**男女別及び年齢別**に出力したものである。

P　15～18は、**「一般及びパートの全ての労働者」**についての数字
P　19～22は、**「一般労働者」**についての数字
P　23～26は、**「パート労働者」**についての数字
が記載されている。

Ⅲ　第１表から第５表について

１　第１表（P　27）は、令和２年度 規模別の累積構成比をグラフにしたものである。
２　第２表（P　28）は、令和２年度 年齢別の累積構成比をグラフにしたものである。
３　第３表（P　29）は、令和２年度 規模別・年齢別の分位数の一覧表である。
４　第４表（P　30）は、平成29年度から令和２年度までの規模別・年齢別分位数（全て）の一覧表である。
５　第５表（P　31）は、平成29年度から令和２年度までの規模別・年齢別分位数（パート）の一覧表である。

総 括 表 の 見 方

1 時間あたりの所定賃金額。
時間額に換算した値

調査人数に復元率を用いて計算した人数。
京都府下の同条件で雇用される労働者数である。

累積比率。
当該金額以下の賃金が全体の何%までの比率に達しているかを示している。
946 円の賃金額であれば、それ以下の賃金が全体の10.5%に達していることを示す。

1 時間当たり所定内賃金額（3 手当を除く）	合計	規模別			年齢別					
		1 ～ 9 人	10～29 人	30～99 人	17 歳以下	18～19 歳	20～54 歳	55～59 歳	60～64 歳	65 歳以上
－946 円	158 (10. 5)	51 (29. 4)	56 (14. 8)	51 (5. 4)			120 (9. 3)	15 (10. 6)	29 (34. 7)	
947 円－947 円	171 (11. 4)	51 (29. 4)	70 (18. 4)	51 (5. 4)			127 (9. 9)	15 (10. 6)	29 (45. 5)	
第 1・20 分位数	921	909	910	933			926	909	909	
第 1・10 分位数	934	909	926	1, 130			950	938	909	
第１・４分位数	1, 165	920	977	1, 269			1, 165	1, 185	926	
中位数	1, 457	1, 010	1271	1, 480			1, 460	1, 472	1, 015	

分位数の値。
第1・4分位数であれば、全体の4分の1にある賃金額ということになる。

全体の中位にある値。
平均値ではない。
（概ね、平均値より下位の値となる）

当該分位数にある賃金額。
第1・4分位では、「1, 165 円」ということになる。

注）規模別数値の合計数と年齢別数値の合計数が合わない等、数値に齟齬が生じている場合があるが、調査実数に復元率をかけ、小数点第 1 位で四捨五入していることから生じているもの。

02年　総括表（1）　輸　送　用　機　械　器　具　製　造　業　就業形態：（全て）　産別適用除外除く

時間当り所定内賃金額（３手当を除く）	合計	規模別			地域別				年齢別					
		１～９人	１０～２９人	３０～９９人	全県				１７歳以下	１８～１９歳	２０～５４歳	５５～５９歳	６０～６４歳	６５歳以上
計	1,499	173	380	946	1,499						1,291	144	64	
円	81	51	22	8	81						57	8	15	
- 922	(5.4)	(29.4)	(5.8)	(0.8)	(5.4)						(4.4)	(5.9)	(24.0)	
	81	51	22	8	81						57	8	15	
923 - 923	(5.4)	(29.4)	(5.8)	(0.8)	(5.4)						(4.4)	(5.9)	(24.0)	
	81	51	22	8	81						57	8	15	
924 - 924	(5.4)	(29.4)	(5.8)	(0.8)	(5.4)						(4.4)	(5.9)	(24.0)	
	88	51	29	8	88						64	8	15	
925 - 925	(5.8)	(29.4)	(7.6)	(0.8)	(5.8)						(4.9)	(5.9)	(24.0)	
	101	51	43	8	101						71	8	22	
926 - 926	(6.8)	(29.4)	(11.2)	(0.8)	(6.8)						(5.5)	(5.9)	(34.7)	
	101	51	43	8	101						71	8	22	
927 - 927	(6.8)	(29.4)	(11.2)	(0.8)	(6.8)						(5.5)	(5.9)	(34.7)	
	101	51	43	8	101						71	8	22	
928 - 928	(6.8)	(29.4)	(11.2)	(0.8)	(6.8)						(5.5)	(5.9)	(34.7)	
	101	51	43	8	101						71	8	22	
929 - 929	(6.8)	(29.4)	(11.2)	(0.8)	(6.8)						(5.5)	(5.9)	(34.7)	
	101	51	43	8	101						71	8	22	
930 - 930	(6.8)	(29.4)	(11.2)	(0.8)	(6.8)						(5.5)	(5.9)	(34.7)	
	101	51	43	8	101						71	8	22	
931 - 931	(6.8)	(29.4)	(11.2)	(0.8)	(6.8)						(5.5)	(5.9)	(34.7)	
	101	51	43	8	101						71	8	22	
932 - 932	(6.8)	(29.4)	(11.2)	(0.8)	(6.8)						(5.5)	(5.9)	(34.7)	
	144	51	43	51	144						114	8	22	
933 - 933	(9.6)	(29.4)	(11.2)	(5.4)	(9.6)						(8.8)	(5.9)	(34.7)	
	151	51	49	51	151						120	8	22	
934 - 934	(10.1)	(29.4)	(13.0)	(5.4)	(10.1)						(9.3)	(5.9)	(34.7)	
	151	51	49	51	151						120	8	22	
935 - 935	(10.1)	(29.4)	(13.0)	(5.4)	(10.1)						(9.3)	(5.9)	(34.7)	
	151	51	49	51	151						120	8	22	
936 - 936	(10.1)	(29.4)	(13.0)	(5.4)	(10.1)						(9.3)	(5.9)	(34.7)	
	151	51	49	51	151						120	8	22	
937 - 937	(10.1)	(29.4)	(13.0)	(5.4)	(10.1)						(9.3)	(5.9)	(34.7)	
	158	51	56	51	158						120	15	22	
938 - 938	(10.5)	(29.4)	(14.8)	(5.4)	(10.5)						(9.3)	(10.6)	(34.7)	
	158	51	56	51	158						120	15	22	
939 - 939	(10.5)	(29.4)	(14.8)	(5.4)	(10.5)						(9.3)	(10.6)	(34.7)	
	158	51	56	51	158						120	15	22	
940 - 940	(10.5)	(29.4)	(14.8)	(5.4)	(10.5)						(9.3)	(10.6)	(34.7)	
	158	51	56	51	158						120	15	22	
941 - 941	(10.5)	(29.4)	(14.8)	(5.4)	(10.5)						(9.3)	(10.6)	(34.7)	
	158	51	56	51	158						120	15	22	
942 - 942	(10.5)	(29.4)	(14.8)	(5.4)	(10.5)						(9.3)	(10.6)	(34.7)	
	158	51	56	51	158						120	15	22	
943 - 943	(10.5)	(29.4)	(14.8)	(5.4)	(10.5)						(9.3)	(10.6)	(34.7)	
	158	51	56	51	158						120	15	22	
944 - 944	(10.5)	(29.4)	(14.8)	(5.4)	(10.5)						(9.3)	(10.6)	(34.7)	
	158	51	56	51	158						120	15	22	
945 - 945	(10.5)	(29.4)	(14.8)	(5.4)	(10.5)						(9.3)	(10.6)	(34.7)	
	158	51	56	51	158						120	15	22	
946 - 946	(10.5)	(29.4)	(14.8)	(5.4)	(10.5)						(9.3)	(10.6)	(34.7)	

時間当り所定内賃金額（３手当を除く）	合計	規模別			地域別				年齢別					
		１～９人	１０～２９人	３０～９９人	全県				１７歳以下	１８～１９歳	２０～５４歳	５５～５９歳	６０～６４歳	６５歳以上
947 - 947	171 (11.4)	51 (29.4)	70 (18.4)	51 (5.4)	171 (11.4)						127 (9.9)	15 (10.6)	29 (45.5)	
948 - 948	171 (11.4)	51 (29.4)	70 (18.4)	51 (5.4)	171 (11.4)						127 (9.9)	15 (10.6)	29 (45.5)	
949 - 949	171 (11.4)	51 (29.4)	70 (18.4)	51 (5.4)	171 (11.4)						127 (9.9)	15 (10.6)	29 (45.5)	
950 - 950	187 (12.5)	59 (34.3)	77 (20.2)	51 (5.4)	187 (12.5)						136 (10.5)	22 (15.3)	29 (45.5)	
951 - 951	187 (12.5)	59 (34.3)	77 (20.2)	51 (5.4)	187 (12.5)						136 (10.5)	22 (15.3)	29 (45.5)	
952 952	188 (12.6)	59 (34.3)	77 (20.2)	52 (5.5)	188 (12.6)						137 (10.6)	22 (15.3)	29 (45.5)	
953 953	188 (12.6)	59 (34.3)	77 (20.2)	52 (5.5)	188 (12.6)						137 (10.6)	22 (15.3)	29 (45.5)	
954 954	188 (12.6)	59 (34.3)	77 (20.2)	52 (5.5)	188 (12.6)						137 (10.6)	22 (15.3)	29 (45.5)	
955 955	195 (13.0)	59 (34.3)	83 (22.0)	52 (5.5)	195 (13.0)						144 (11.2)	22 (15.3)	29 (45.5)	
956 956	195 (13.0)	59 (34.3)	83 (22.0)	52 (5.5)	195 (13.0)						144 (11.2)	22 (15.3)	29 (45.5)	
957 957	195 (13.0)	59 (34.3)	83 (22.0)	52 (5.5)	195 (13.0)						144 (11.2)	22 (15.3)	29 (45.5)	
958 958	195 (13.0)	59 (34.3)	83 (22.0)	52 (5.5)	195 (13.0)						144 (11.2)	22 (15.3)	29 (45.5)	
959 959	195 (13.0)	59 (34.3)	83 (22.0)	52 (5.5)	195 (13.0)						144 (11.2)	22 (15.3)	29 (45.5)	
960 960	195 (13.0)	59 (34.3)	83 (22.0)	52 (5.5)	195 (13.0)						144 (11.2)	22 (15.3)	29 (45.5)	
961 961	195 (13.0)	59 (34.3)	83 (22.0)	52 (5.5)	195 (13.0)						144 (11.2)	22 (15.3)	29 (45.5)	
962 962	195 (13.0)	59 (34.3)	83 (22.0)	52 (5.5)	195 (13.0)						144 (11.2)	22 (15.3)	29 (45.5)	
963 963	195 (13.0)	59 (34.3)	83 (22.0)	52 (5.5)	195 (13.0)						144 (11.2)	22 (15.3)	29 (45.5)	
964 964	195 (13.0)	59 (34.3)	83 (22.0)	52 (5.5)	195 (13.0)						144 (11.2)	22 (15.3)	29 (45.5)	
965 965	195 (13.0)	59 (34.3)	83 (22.0)	52 (5.5)	195 (13.0)						144 (11.2)	22 (15.3)	29 (45.5)	
966 966	195 (13.0)	59 (34.3)	83 (22.0)	52 (5.5)	195 (13.0)						144 (11.2)	22 (15.3)	29 (45.5)	
967 967	195 (13.0)	59 (34.3)	83 (22.0)	52 (5.5)	195 (13.0)						144 (11.2)	22 (15.3)	29 (45.5)	
968 968	195 (13.0)	59 (34.3)	83 (22.0)	52 (5.5)	195 (13.0)						144 (11.2)	22 (15.3)	29 (45.5)	
969 969	195 (13.0)	59 (34.3)	83 (22.0)	52 (5.5)	195 (13.0)						144 (11.2)	22 (15.3)	29 (45.5)	
970 970	195 (13.0)	59 (34.3)	83 (22.0)	52 (5.5)	195 (13.0)						144 (11.2)	22 (15.3)	29 (45.5)	
971 971	195 (13.0)	59 (34.3)	83 (22.0)	52 (5.5)	195 (13.0)						144 (11.2)	22 (15.3)	29 (45.5)	
972 972	195 (13.0)	59 (34.3)	83 (22.0)	52 (5.5)	195 (13.0)						144 (11.2)	22 (15.3)	29 (45.5)	
973 973	195 (13.0)	59 (34.3)	83 (22.0)	52 (5.5)	195 (13.0)						144 (11.2)	22 (15.3)	29 (45.5)	

時間当り所定内賃金額（３手当を除く）		合計	規模別			地域別				年齢別					
			１～９人	１０～２９人	３０～９９人	全県				１７歳以下	１８～１９歳	２０～５４歳	５５～５９歳	６０～６４歳	６５歳以上
974	974	195 (13.0)	59 (34.3)	83 (22.0)	52 (5.5)	195 (13.0)						144 (11.2)	22 (15.3)	29 (45.5)	
975	975	195 (13.0)	59 (34.3)	83 (22.0)	52 (5.5)	195 (13.0)						144 (11.2)	22 (15.3)	29 (45.5)	
976	976	202 (13.5)	59 (34.3)	90 (23.8)	52 (5.5)	202 (13.5)						151 (11.7)	22 (15.3)	29 (45.5)	
977	977	209 (13.9)	59 (34.3)	97 (25.6)	52 (5.5)	209 (13.9)						158 (12.2)	22 (15.3)	29 (45.5)	
978	978	209 (13.9)	59 (34.3)	97 (25.6)	52 (5.5)	209 (13.9)						158 (12.2)	22 (15.3)	29 (45.5)	
979	979	209 (13.9)	59 (34.3)	97 (25.6)	52 (5.5)	209 (13.9)						158 (12.2)	22 (15.3)	29 (45.5)	
980	980	209 (13.9)	59 (34.3)	97 (25.6)	52 (5.5)	209 (13.9)						158 (12.2)	22 (15.3)	29 (45.5)	
981	981	209 (13.9)	59 (34.3)	97 (25.6)	52 (5.5)	209 (13.9)						158 (12.2)	22 (15.3)	29 (45.5)	
982	982	209 (13.9)	59 (34.3)	97 (25.6)	52 (5.5)	209 (13.9)						158 (12.2)	22 (15.3)	29 (45.5)	
983	983	209 (13.9)	59 (34.3)	97 (25.6)	52 (5.5)	209 (13.9)						158 (12.2)	22 (15.3)	29 (45.5)	
984	984	209 (13.9)	59 (34.3)	97 (25.6)	52 (5.5)	209 (13.9)						158 (12.2)	22 (15.3)	29 (45.5)	
985	985	209 (13.9)	59 (34.3)	97 (25.6)	52 (5.5)	209 (13.9)						158 (12.2)	22 (15.3)	29 (45.5)	
986	986	209 (13.9)	59 (34.3)	97 (25.6)	52 (5.5)	209 (13.9)						158 (12.2)	22 (15.3)	29 (45.5)	
987	987	209 (13.9)	59 (34.3)	97 (25.6)	52 (5.5)	209 (13.9)						158 (12.2)	22 (15.3)	29 (45.5)	
988	988	209 (13.9)	59 (34.3)	97 (25.6)	52 (5.5)	209 (13.9)						158 (12.2)	22 (15.3)	29 (45.5)	
989	989	209 (13.9)	59 (34.3)	97 (25.6)	52 (5.5)	209 (13.9)						158 (12.2)	22 (15.3)	29 (45.5)	
990	999	216 (14.4)	59 (34.3)	104 (27.4)	52 (5.5)	216 (14.4)						165 (12.8)	22 (15.3)	29 (45.5)	
1000	1009	262 (17.5)	84 (48.7)	111 (29.2)	67 (7.0)	262 (17.5)						209 (16.2)	24 (16.4)	29 (45.5)	
1010	1019	277 (18.5)	93 (53.6)	118 (31.0)	67 (7.0)	277 (18.5)						209 (16.2)	32 (22.3)	36 (56.2)	
1020	1029	290 (19.4)	93 (53.6)	131 (34.6)	67 (7.0)	290 (19.4)						223 (17.2)	32 (22.3)	36 (56.2)	
1030	1039	290 (19.4)	93 (53.6)	131 (34.6)	67 (7.0)	290 (19.4)						223 (17.2)	32 (22.3)	36 (56.2)	
1040	1049	292 (19.5)	93 (53.6)	131 (34.6)	68 (7.2)	292 (19.5)						224 (17.4)	32 (22.3)	36 (56.2)	
1050	1059	294 (19.6)	93 (53.6)	131 (34.6)	70 (7.4)	294 (19.6)						224 (17.4)	34 (23.4)	36 (56.2)	
1060	1069	294 (19.6)	93 (53.6)	131 (34.6)	70 (7.4)	294 (19.6)						224 (17.4)	34 (23.4)	36 (56.2)	
1070	1079	300 (20.0)	93 (53.6)	138 (36.4)	70 (7.4)	300 (20.0)						231 (17.9)	34 (23.4)	36 (56.2)	
1080	1089	307 (20.5)	93 (53.6)	145 (38.2)	70 (7.4)	307 (20.5)						238 (18.4)	34 (23.4)	36 (56.2)	
1090	1099	307 (20.5)	93 (53.6)	145 (38.2)	70 (7.4)	307 (20.5)						238 (18.4)	34 (23.4)	36 (56.2)	

時間当り所定内賃金額（３手当を除く）	合計	規模別			地域別				年齢別					
		１～９人	１０～２９人	３０～９９人	全県				１７歳以下	１８～１９歳	２０～５４歳	５５～５９歳	６０～６４歳	６５歳以上
	438	101	165	172	438						356	46	36	
1100 1199	(29.3)	(58.5)	(43.6)	(18.2)	(29.3)						(27.6)	(32.2)	(56.2)	
	541	101	203	237	541						437	53	51	
1200 1299	(36.1)	(58.5)	(53.4)	(25.1)	(36.1)						(33.8)	(36.9)	(80.1)	
	712	118	220	374	712						595	66	51	
1300 1399	(47.5)	(68.3)	(57.8)	(39.6)	(47.5)						(46.1)	(45.7)	(80.1)	
	871	126	250	494	871						731	76	64	
1400 1499	(58.1)	(73.2)	(65.9)	(52.2)	(58.1)						(56.6)	(52.7)	(100.0)	
	1,499	173	380	946	1,499						1,291	144		
1500	(100.0)	(100.0)	(100.0)	(100.0)	(100.0)						(100.0)	(100.0)		
月平均賃金額	257,633	215,196	236,567	273,838	257,633						256,414	302,069	181,719	
時間当平均賃金額	1,576	1,300	1,436	1,683	1,576						1,566	1,867	1,118	
月一人当たり労働時間数	162	160	164	161	162						162	158	161	
第１・２０分位数	921	909	910	933	921						926	909	909	
第１・１０分位数	934	909	926	1,130	934						950	938	909	
第１・４分位数	1,165	920	977	1,269	1,165						1,165	1,185	926	
中位数	1,457	1,010	1,271	1,480	1,457						1,460	1,472	1,015	
四分位偏差係数	0.2106	0.3111	0.2888	0.2030	0.2106						0.2100	0.4612	0.1506	

【上段】　累積労働者数　　【下段】　累積構成比

02年　総括表（1）　輸　送　用　機　械　器　具　製　造　業　就業形態：一般　産別適用除外除く

時間当り所定内賃金額（３手当を除く）	合計	規模別			地域別				年齢別					
		１～９人	１０～２９人	３０～９９人	全県				１７歳以下	１８～１９歳	２０～５４歳	５５～５９歳	６０～６４歳	６５歳以上
計	1,356	130	344	882	1,356						1,177	129	50	
円 - 922	32 (2.3)	17 (13.0)	7 (2.0)	8 (0.9)	32 (2.3)						23 (2.0)		8 (16.9)	
923 - 923	32 (2.3)	17 (13.0)	7 (2.0)	8 (0.9)	32 (2.3)						23 (2.0)		8 (16.9)	
924 - 924	32 (2.3)	17 (13.0)	7 (2.0)	8 (0.9)	32 (2.3)						23 (2.0)		8 (16.9)	
925 - 925	38 (2.8)	17 (13.0)	14 (4.0)	8 (0.9)	38 (2.8)						30 (2.6)		8 (16.9)	
926 - 926	52 (3.8)	17 (13.0)	27 (7.9)	8 (0.9)	52 (3.8)						37 (3.1)		15 (30.6)	
927 - 927	52 (3.8)	17 (13.0)	27 (7.9)	8 (0.9)	52 (3.8)						37 (3.1)		15 (30.6)	
928 - 928	52 (3.8)	17 (13.0)	27 (7.9)	8 (0.9)	52 (3.8)						37 (3.1)		15 (30.6)	
929 - 929	52 (3.8)	17 (13.0)	27 (7.9)	8 (0.9)	52 (3.8)						37 (3.1)		15 (30.6)	
930 - 930	52 (3.8)	17 (13.0)	27 (7.9)	8 (0.9)	52 (3.8)						37 (3.1)		15 (30.6)	
931 - 931	52 (3.8)	17 (13.0)	27 (7.9)	8 (0.9)	52 (3.8)						37 (3.1)		15 (30.6)	
932 - 932	52 (3.8)	17 (13.0)	27 (7.9)	8 (0.9)	52 (3.8)						37 (3.1)		15 (30.6)	
933 - 933	52 (3.8)	17 (13.0)	27 (7.9)	8 (0.9)	52 (3.8)						37 (3.1)		15 (30.6)	
934 - 934	59 (4.3)	17 (13.0)	34 (9.9)	8 (0.9)	59 (4.3)						44 (3.7)		15 (30.6)	
935 - 935	59 (4.3)	17 (13.0)	34 (9.9)	8 (0.9)	59 (4.3)						44 (3.7)		15 (30.6)	
936 - 936	59 (4.3)	17 (13.0)	34 (9.9)	8 (0.9)	59 (4.3)						44 (3.7)		15 (30.6)	
937 - 937	59 (4.3)	17 (13.0)	34 (9.9)	8 (0.9)	59 (4.3)						44 (3.7)		15 (30.6)	
938 - 938	66 (4.9)	17 (13.0)	41 (11.9)	8 (0.9)	66 (4.9)						44 (3.7)	7 (5.3)	15 (30.6)	
939 - 939	66 (4.9)	17 (13.0)	41 (11.9)	8 (0.9)	66 (4.9)						44 (3.7)	7 (5.3)	15 (30.6)	
940 - 940	66 (4.9)	17 (13.0)	41 (11.9)	8 (0.9)	66 (4.9)						44 (3.7)	7 (5.3)	15 (30.6)	
941 - 941	66 (4.9)	17 (13.0)	41 (11.9)	8 (0.9)	66 (4.9)						44 (3.7)	7 (5.3)	15 (30.6)	
942 - 942	66 (4.9)	17 (13.0)	41 (11.9)	8 (0.9)	66 (4.9)						44 (3.7)	7 (5.3)	15 (30.6)	
943 - 943	66 (4.9)	17 (13.0)	41 (11.9)	8 (0.9)	66 (4.9)						44 (3.7)	7 (5.3)	15 (30.6)	
944 - 944	66 (4.9)	17 (13.0)	41 (11.9)	8 (0.9)	66 (4.9)						44 (3.7)	7 (5.3)	15 (30.6)	
945 - 945	66 (4.9)	17 (13.0)	41 (11.9)	8 (0.9)	66 (4.9)						44 (3.7)	7 (5.3)	15 (30.6)	
946 - 946	66 (4.9)	17 (13.0)	41 (11.9)	8 (0.9)	66 (4.9)						44 (3.7)	7 (5.3)	15 (30.6)	

時間当り所定内賃金額（３手当を除く）	合計	規模別			地域別				年齢別					
		１～９人	１０～２９人	３０～９９人	全県				１７歳以下	１８～１９歳	２０～５４歳	５５～５９歳	６０～６４歳	６５歳以上
947 - 947	66 (4.9)	17 (13.0)	41 (11.9)	8 (0.9)	66 (4.9)						44 (3.7)	7 (5.3)	15 (30.6)	
948 - 948	66 (4.9)	17 (13.0)	41 (11.9)	8 (0.9)	66 (4.9)						44 (3.7)	7 (5.3)	15 (30.6)	
949 - 949	66 (4.9)	17 (13.0)	41 (11.9)	8 (0.9)	66 (4.9)						44 (3.7)	7 (5.3)	15 (30.6)	
950 - 950	74 (5.5)	25 (19.5)	41 (11.9)	8 (0.9)	74 (5.5)						52 (4.4)	7 (5.3)	15 (30.6)	
951 - 951	74 (5.5)	25 (19.5)	41 (11.9)	8 (0.9)	74 (5.5)						52 (4.4)	7 (5.3)	15 (30.6)	
952 952	76 (5.6)	25 (19.5)	41 (11.9)	9 (1.1)	76 (5.6)						54 (4.6)	7 (5.3)	15 (30.6)	
953 953	76 (5.6)	25 (19.5)	41 (11.9)	9 (1.1)	76 (5.6)						54 (4.6)	7 (5.3)	15 (30.6)	
954 954	76 (5.6)	25 (19.5)	41 (11.9)	9 (1.1)	76 (5.6)						54 (4.6)	7 (5.3)	15 (30.6)	
955 955	83 (6.1)	25 (19.5)	48 (13.9)	9 (1.1)	83 (6.1)						61 (5.1)	7 (5.3)	15 (30.6)	
956 956	83 (6.1)	25 (19.5)	48 (13.9)	9 (1.1)	83 (6.1)						61 (5.1)	7 (5.3)	15 (30.6)	
957 957	83 (6.1)	25 (19.5)	48 (13.9)	9 (1.1)	83 (6.1)						61 (5.1)	7 (5.3)	15 (30.6)	
958 958	83 (6.1)	25 (19.5)	48 (13.9)	9 (1.1)	83 (6.1)						61 (5.1)	7 (5.3)	15 (30.6)	
959 959	83 (6.1)	25 (19.5)	48 (13.9)	9 (1.1)	83 (6.1)						61 (5.1)	7 (5.3)	15 (30.6)	
960 960	83 (6.1)	25 (19.5)	48 (13.9)	9 (1.1)	83 (6.1)						61 (5.1)	7 (5.3)	15 (30.6)	
961 961	83 (6.1)	25 (19.5)	48 (13.9)	9 (1.1)	83 (6.1)						61 (5.1)	7 (5.3)	15 (30.6)	
962 962	83 (6.1)	25 (19.5)	48 (13.9)	9 (1.1)	83 (6.1)						61 (5.1)	7 (5.3)	15 (30.6)	
963 963	83 (6.1)	25 (19.5)	48 (13.9)	9 (1.1)	83 (6.1)						61 (5.1)	7 (5.3)	15 (30.6)	
964 964	83 (6.1)	25 (19.5)	48 (13.9)	9 (1.1)	83 (6.1)						61 (5.1)	7 (5.3)	15 (30.6)	
965 965	83 (6.1)	25 (19.5)	48 (13.9)	9 (1.1)	83 (6.1)						61 (5.1)	7 (5.3)	15 (30.6)	
966 966	83 (6.1)	25 (19.5)	48 (13.9)	9 (1.1)	83 (6.1)						61 (5.1)	7 (5.3)	15 (30.6)	
967 967	83 (6.1)	25 (19.5)	48 (13.9)	9 (1.1)	83 (6.1)						61 (5.1)	7 (5.3)	15 (30.6)	
968 968	83 (6.1)	25 (19.5)	48 (13.9)	9 (1.1)	83 (6.1)						61 (5.1)	7 (5.3)	15 (30.6)	
969 969	83 (6.1)	25 (19.5)	48 (13.9)	9 (1.1)	83 (6.1)						61 (5.1)	7 (5.3)	15 (30.6)	
970 970	83 (6.1)	25 (19.5)	48 (13.9)	9 (1.1)	83 (6.1)						61 (5.1)	7 (5.3)	15 (30.6)	
971 971	83 (6.1)	25 (19.5)	48 (13.9)	9 (1.1)	83 (6.1)						61 (5.1)	7 (5.3)	15 (30.6)	
972 972	83 (6.1)	25 (19.5)	48 (13.9)	9 (1.1)	83 (6.1)						61 (5.1)	7 (5.3)	15 (30.6)	
973 973	83 (6.1)	25 (19.5)	48 (13.9)	9 (1.1)	83 (6.1)						61 (5.1)	7 (5.3)	15 (30.6)	

時間当り所定内賃金額（３手当を除く）		合計	規模別			地域別				年齢別					
			１～９人	１０～２９人	３０～９９人	全県				１７歳以下	１８～１９歳	２０～５４歳	５５～５９歳	６０～６４歳	６５歳以上
974	974	83 (6.1)	25 (19.5)	48 (13.9)	9 (1.1)	83 (6.1)						61 (5.1)	7 (5.3)	15 (30.6)	
975	975	83 (6.1)	25 (19.5)	48 (13.9)	9 (1.1)	83 (6.1)						61 (5.1)	7 (5.3)	15 (30.6)	
976	976	90 (6.6)	25 (19.5)	55 (15.9)	9 (1.1)	90 (6.6)						67 (5.7)	7 (5.3)	15 (30.6)	
977	977	96 (7.1)	25 (19.5)	61 (17.9)	9 (1.1)	96 (7.1)						74 (6.3)	7 (5.3)	15 (30.6)	
978	978	96 (7.1)	25 (19.5)	61 (17.9)	9 (1.1)	96 (7.1)						74 (6.3)	7 (5.3)	15 (30.6)	
979	979	96 (7.1)	25 (19.5)	61 (17.9)	9 (1.1)	96 (7.1)						74 (6.3)	7 (5.3)	15 (30.6)	
980	980	96 (7.1)	25 (19.5)	61 (17.9)	9 (1.1)	96 (7.1)						74 (6.3)	7 (5.3)	15 (30.6)	
981	981	96 (7.1)	25 (19.5)	61 (17.9)	9 (1.1)	96 (7.1)						74 (6.3)	7 (5.3)	15 (30.6)	
982	982	96 (7.1)	25 (19.5)	61 (17.9)	9 (1.1)	96 (7.1)						74 (6.3)	7 (5.3)	15 (30.6)	
983	983	96 (7.1)	25 (19.5)	61 (17.9)	9 (1.1)	96 (7.1)						74 (6.3)	7 (5.3)	15 (30.6)	
984	984	96 (7.1)	25 (19.5)	61 (17.9)	9 (1.1)	96 (7.1)						74 (6.3)	7 (5.3)	15 (30.6)	
985	985	96 (7.1)	25 (19.5)	61 (17.9)	9 (1.1)	96 (7.1)						74 (6.3)	7 (5.3)	15 (30.6)	
986	986	96 (7.1)	25 (19.5)	61 (17.9)	9 (1.1)	96 (7.1)						74 (6.3)	7 (5.3)	15 (30.6)	
987	987	96 (7.1)	25 (19.5)	61 (17.9)	9 (1.1)	96 (7.1)						74 (6.3)	7 (5.3)	15 (30.6)	
988	988	96 (7.1)	25 (19.5)	61 (17.9)	9 (1.1)	96 (7.1)						74 (6.3)	7 (5.3)	15 (30.6)	
989	989	96 (7.1)	25 (19.5)	61 (17.9)	9 (1.1)	96 (7.1)						74 (6.3)	7 (5.3)	15 (30.6)	
990	999	103 (7.6)	25 (19.5)	68 (19.8)	9 (1.1)	103 (7.6)						81 (6.9)	7 (5.3)	15 (30.6)	
1000	1009	149 (11.0)	50 (38.5)	75 (21.8)	24 (2.7)	149 (11.0)						125 (10.6)	8 (6.5)	15 (30.6)	
1010	1019	164 (12.1)	59 (45.0)	82 (23.8)	24 (2.7)	164 (12.1)						125 (10.6)	17 (13.1)	22 (44.2)	
1020	1029	178 (13.1)	59 (45.0)	96 (27.8)	24 (2.7)	178 (13.1)						139 (11.8)	17 (13.1)	22 (44.2)	
1030	1039	178 (13.1)	59 (45.0)	96 (27.8)	24 (2.7)	178 (13.1)						139 (11.8)	17 (13.1)	22 (44.2)	
1040	1049	180 (13.2)	59 (45.0)	96 (27.8)	25 (2.9)	180 (13.2)						141 (11.9)	17 (13.1)	22 (44.2)	
1050	1059	181 (13.4)	59 (45.0)	96 (27.8)	27 (3.1)	181 (13.4)						141 (11.9)	18 (14.3)	22 (44.2)	
1060	1069	181 (13.4)	59 (45.0)	96 (27.8)	27 (3.1)	181 (13.4)						141 (11.9)	18 (14.3)	22 (44.2)	
1070	1079	188 (13.9)	59 (45.0)	102 (29.8)	27 (3.1)	188 (13.9)						147 (12.5)	18 (14.3)	22 (44.2)	
1080	1089	195 (14.4)	59 (45.0)	109 (31.7)	27 (3.1)	195 (14.4)						154 (13.1)	18 (14.3)	22 (44.2)	
1090	1099	195 (14.4)	59 (45.0)	109 (31.7)	27 (3.1)	195 (14.4)						154 (13.1)	18 (14.3)	22 (44.2)	

時間当り所定内賃金額（３手当を除く）	合計	規模別			地域別				年齢別					
		１～９人	１０～２９人	３０～９９人	全県				１７歳以下	１８～１９歳	２０～５４歳	５５～５９歳	６０～６４歳	６５歳以上
	317	59	130	129	317						264	31	22	
1100 1199	(23.4)	(45.0)	(37.7)	(14.6)	(23.4)						(22.4)	(24.2)	(44.2)	
	420	59	167	194	420						345	38	37	
1200 1299	(31.0)	(45.0)	(48.5)	(22.0)	(31.0)						(29.3)	(29.5)	(74.7)	
	569	76	184	310	569						481	51	37	
1300 1399	(42.0)	(58.0)	(53.4)	(35.1)	(42.0)						(40.9)	(39.3)	(74.7)	
	728	84	214	430	728						617	61	50	
1400 1499	(53.7)	(64.5)	(62.3)	(48.7)	(53.7)						(52.4)	(47.1)	(100.0)	
	1,356	130	344	882	1,356						1,177	129		
1500	(100.0)	(100.0)	(100.0)	(100.0)	(100.0)						(100.0)	(100.0)		
月平均賃金額	274,053	250,282	249,014	287,338	274,053						271,413	327,737	197,877	
時間当平均賃金額	1,637	1,411	1,488	1,729	1,637						1,620	1,979	1,170	
月一人当たり労働時間数	168	177	168	167	168						168	166	169	
第１・２０分位数	950	910	926	1,130	950						955	938	920	
第１・１０分位数	1,000	920	938	1,165	1,000						1,000	1,010	920	
第１・４分位数	1,238	1,000	1,020	1,333	1,238						1,238	1,283	926	
中位数	1,471	1,322	1,318	1,521	1,471						1,471	1,757	1,223	
四分位偏差係数	0.1859	0.2222	0.2710	0.1777	0.1859						0.1857	0.3953	0.2265	

【上段】　累積労働者数　　【下段】　累積構成比

02年　総括表（1）　輸　送　用　機　械　器　具　製　造　業　就業形態：パート　産別適用除外除く

時間当り所定内賃金額（３手当を除く）	合計	規模別			地域別				年齢別					
		１～９人	１０～２９人	３０～９９人	全県				１７歳以下	１８～１９歳	２０～５４歳	５５～５９歳	６０～６４歳	６５歳以上
計	142	42	36	64	142						113	15	14	
円 - 922	49 (34.5)	34 (80.0)	15 (42.7)		49 (34.5)						34 (29.8)	8 (55.4)	7 (50.0)	
923 - 923	49 (34.5)	34 (80.0)	15 (42.7)		49 (34.5)						34 (29.8)	8 (55.4)	7 (50.0)	
924 - 924	49 (34.5)	34 (80.0)	15 (42.7)		49 (34.5)						34 (29.8)	8 (55.4)	7 (50.0)	
925 - 925	49 (34.5)	34 (80.0)	15 (42.7)		49 (34.5)						34 (29.8)	8 (55.4)	7 (50.0)	
926 - 926	49 (34.5)	34 (80.0)	15 (42.7)		49 (34.5)						34 (29.8)	8 (55.4)	7 (50.0)	
927 - 927	49 (34.5)	34 (80.0)	15 (42.7)		49 (34.5)						34 (29.8)	8 (55.4)	7 (50.0)	
928 - 928	49 (34.5)	34 (80.0)	15 (42.7)		49 (34.5)						34 (29.8)	8 (55.4)	7 (50.0)	
929 - 929	49 (34.5)	34 (80.0)	15 (42.7)		49 (34.5)						34 (29.8)	8 (55.4)	7 (50.0)	
930 - 930	49 (34.5)	34 (80.0)	15 (42.7)		49 (34.5)						34 (29.8)	8 (55.4)	7 (50.0)	
931 - 931	49 (34.5)	34 (80.0)	15 (42.7)		49 (34.5)						34 (29.8)	8 (55.4)	7 (50.0)	
932 - 932	49 (34.5)	34 (80.0)	15 (42.7)		49 (34.5)						34 (29.8)	8 (55.4)	7 (50.0)	
933 - 933	92 (64.6)	34 (80.0)	15 (42.7)	43 (66.7)	92 (64.6)						77 (67.6)	8 (55.4)	7 (50.0)	
934 - 934	92 (64.6)	34 (80.0)	15 (42.7)	43 (66.7)	92 (64.6)						77 (67.6)	8 (55.4)	7 (50.0)	
935 - 935	92 (64.6)	34 (80.0)	15 (42.7)	43 (66.7)	92 (64.6)						77 (67.6)	8 (55.4)	7 (50.0)	
936 - 936	92 (64.6)	34 (80.0)	15 (42.7)	43 (66.7)	92 (64.6)						77 (67.6)	8 (55.4)	7 (50.0)	
937 - 937	92 (64.6)	34 (80.0)	15 (42.7)	43 (66.7)	92 (64.6)						77 (67.6)	8 (55.4)	7 (50.0)	
938 - 938	92 (64.6)	34 (80.0)	15 (42.7)	43 (66.7)	92 (64.6)						77 (67.6)	8 (55.4)	7 (50.0)	
939 - 939	92 (64.6)	34 (80.0)	15 (42.7)	43 (66.7)	92 (64.6)						77 (67.6)	8 (55.4)	7 (50.0)	
940 - 940	92 (64.6)	34 (80.0)	15 (42.7)	43 (66.7)	92 (64.6)						77 (67.6)	8 (55.4)	7 (50.0)	
941 - 941	92 (64.6)	34 (80.0)	15 (42.7)	43 (66.7)	92 (64.6)						77 (67.6)	8 (55.4)	7 (50.0)	
942 - 942	92 (64.6)	34 (80.0)	15 (42.7)	43 (66.7)	92 (64.6)						77 (67.6)	8 (55.4)	7 (50.0)	
943 - 943	92 (64.6)	34 (80.0)	15 (42.7)	43 (66.7)	92 (64.6)						77 (67.6)	8 (55.4)	7 (50.0)	
944 - 944	92 (64.6)	34 (80.0)	15 (42.7)	43 (66.7)	92 (64.6)						77 (67.6)	8 (55.4)	7 (50.0)	
945 - 945	92 (64.6)	34 (80.0)	15 (42.7)	43 (66.7)	92 (64.6)						77 (67.6)	8 (55.4)	7 (50.0)	
946 - 946	92 (64.6)	34 (80.0)	15 (42.7)	43 (66.7)	92 (64.6)						77 (67.6)	8 (55.4)	7 (50.0)	

時間当り所定内賃金額（３手当を除く）	合計	規模別			地域別				年齢別					
		１～９人	１０～２９人	３０～９９人	全県				１７歳以下	１８～１９歳	２０～５４歳	５５～５９歳	６０～６４歳	６５歳以上
947 - 947	106 (74.2)	34 (80.0)	29 (80.9)	43 (66.7)	106 (74.2)						84 (73.6)	8 (55.4)	14 (100.0)	
948 - 948	106 (74.2)	34 (80.0)	29 (80.9)	43 (66.7)	106 (74.2)						84 (73.6)	8 (55.4)		
949 - 949	106 (74.2)	34 (80.0)	29 (80.9)	43 (66.7)	106 (74.2)						84 (73.6)	8 (55.4)		
950 - 950	113 (79.0)	34 (80.0)	36 (100.0)	43 (66.7)	113 (79.0)						84 (73.6)	15 (100.0)		
951 - 951	113 (79.0)	34 (80.0)		43 (66.7)	113 (79.0)						84 (73.6)			
952 952	113 (79.0)	34 (80.0)		43 (66.7)	113 (79.0)						84 (73.6)			
953 953	113 (79.0)	34 (80.0)		43 (66.7)	113 (79.0)						84 (73.6)			
954 954	113 (79.0)	34 (80.0)		43 (66.7)	113 (79.0)						84 (73.6)			
955 955	113 (79.0)	34 (80.0)		43 (66.7)	113 (79.0)						84 (73.6)			
956 956	113 (79.0)	34 (80.0)		43 (66.7)	113 (79.0)						84 (73.6)			
957 957	113 (79.0)	34 (80.0)		43 (66.7)	113 (79.0)						84 (73.6)			
958 958	113 (79.0)	34 (80.0)		43 (66.7)	113 (79.0)						84 (73.6)			
959 959	113 (79.0)	34 (80.0)		43 (66.7)	113 (79.0)						84 (73.6)			
960 960	113 (79.0)	34 (80.0)		43 (66.7)	113 (79.0)						84 (73.6)			
961 961	113 (79.0)	34 (80.0)		43 (66.7)	113 (79.0)						84 (73.6)			
962 962	113 (79.0)	34 (80.0)		43 (66.7)	113 (79.0)						84 (73.6)			
963 963	113 (79.0)	34 (80.0)		43 (66.7)	113 (79.0)						84 (73.6)			
964 964	113 (79.0)	34 (80.0)		43 (66.7)	113 (79.0)						84 (73.6)			
965 965	113 (79.0)	34 (80.0)		43 (66.7)	113 (79.0)						84 (73.6)			
966 966	113 (79.0)	34 (80.0)		43 (66.7)	113 (79.0)						84 (73.6)			
967 967	113 (79.0)	34 (80.0)		43 (66.7)	113 (79.0)						84 (73.6)			
968 968	113 (79.0)	34 (80.0)		43 (66.7)	113 (79.0)						84 (73.6)			
969 969	113 (79.0)	34 (80.0)		43 (66.7)	113 (79.0)						84 (73.6)			
970 970	113 (79.0)	34 (80.0)		43 (66.7)	113 (79.0)						84 (73.6)			
971 971	113 (79.0)	34 (80.0)		43 (66.7)	113 (79.0)						84 (73.6)			
972 972	113 (79.0)	34 (80.0)		43 (66.7)	113 (79.0)						84 (73.6)			
973 973	113 (79.0)	34 (80.0)		43 (66.7)	113 (79.0)						84 (73.6)			

時間当り所定内賃金額（３手当を除く）		合計	規模別			地域別				年齢別					
			１～９人	１０～２９人	３０～９９人	全県				１７歳以下	１８～１９歳	２０～５４歳	５５～５９歳	６０～６４歳	６５歳以上
974	974	113 (79.0)	34 (80.0)		43 (66.7)	113 (79.0)						84 (73.6)			
975	975	113 (79.0)	34 (80.0)		43 (66.7)	113 (79.0)						84 (73.6)			
976	976	113 (79.0)	34 (80.0)		43 (66.7)	113 (79.0)						84 (73.6)			
977	977	113 (79.0)	34 (80.0)		43 (66.7)	113 (79.0)						84 (73.6)			
978	978	113 (79.0)	34 (80.0)		43 (66.7)	113 (79.0)						84 (73.6)			
979	979	113 (79.0)	34 (80.0)		43 (66.7)	113 (79.0)						84 (73.6)			
980	980	113 (79.0)	34 (80.0)		43 (66.7)	113 (79.0)						84 (73.6)			
981	981	113 (79.0)	34 (80.0)		43 (66.7)	113 (79.0)						84 (73.6)			
982	982	113 (79.0)	34 (80.0)		43 (66.7)	113 (79.0)						84 (73.6)			
983	983	113 (79.0)	34 (80.0)		43 (66.7)	113 (79.0)						84 (73.6)			
984	984	113 (79.0)	34 (80.0)		43 (66.7)	113 (79.0)						84 (73.6)			
985	985	113 (79.0)	34 (80.0)		43 (66.7)	113 (79.0)						84 (73.6)			
986	986	113 (79.0)	34 (80.0)		43 (66.7)	113 (79.0)						84 (73.6)			
987	987	113 (79.0)	34 (80.0)		43 (66.7)	113 (79.0)						84 (73.6)			
988	988	113 (79.0)	34 (80.0)		43 (66.7)	113 (79.0)						84 (73.6)			
989	989	113 (79.0)	34 (80.0)		43 (66.7)	113 (79.0)						84 (73.6)			
990	999	113 (79.0)	34 (80.0)		43 (66.7)	113 (79.0)						84 (73.6)			
1000	1009	113 (79.0)	34 (80.0)		43 (66.7)	113 (79.0)						84 (73.6)			
1010	1019	113 (79.0)	34 (80.0)		43 (66.7)	113 (79.0)						84 (73.6)			
1020	1029	113 (79.0)	34 (80.0)		43 (66.7)	113 (79.0)						84 (73.6)			
1030	1039	113 (79.0)	34 (80.0)		43 (66.7)	113 (79.0)						84 (73.6)			
1040	1049	113 (79.0)	34 (80.0)		43 (66.7)	113 (79.0)						84 (73.6)			
1050	1059	113 (79.0)	34 (80.0)		43 (66.7)	113 (79.0)						84 (73.6)			
1060	1069	113 (79.0)	34 (80.0)		43 (66.7)	113 (79.0)						84 (73.6)			
1070	1079	113 (79.0)	34 (80.0)		43 (66.7)	113 (79.0)						84 (73.6)			
1080	1089	113 (79.0)	34 (80.0)		43 (66.7)	113 (79.0)						84 (73.6)			
1090	1099	113 (79.0)	34 (80.0)		43 (66.7)	113 (79.0)						84 (73.6)			

時間当り所定内賃金額（３手当を除く）	合計	規模別			地域別				年齢別					
		１～９人	１０～２９人	３０～９９人	全県				１７歳以下	１８～１９歳	２０～５４歳	５５～５９歳	６０～６４歳	６５歳以上
1100 1199	121 (84.9)	42 (100.0)		43 (66.7)	121 (84.9)						92 (81.1)			
1200 1299	121 (84.9)			43 (66.7)	121 (84.9)						92 (81.1)			
1300 1399	142 (100.0)			64 (100.0)	142 (100.0)						113 (100.0)			
1400 1499														
1500														
月平均賃金額	101,256	107,200	116,705	88,760	101,256						100,780	85,836	122,496	
時間当平均賃金額	995	957	932	1,055	995						1,012	927	928	
月一人当たり労働時間数	101	107	125	83	101						98	92	132	
第１・２０分位数	909	909	909	933	909						909	909	909	
第１・１０分位数	909	909	909	933	909						909	909	909	
第１・４分位数	910	909	910	933	910						910	909	909	
中位数	933	909	947	933	933						933	909	910	
四分位偏差係数	0.0215	0.0010	0.0200	0.1968	0.0215						0.1287	0.0228	0.0212	

【上段】　累積労働者数　　【下段】　累積構成比

02年　総括表（２）　輸　送　用　機　械　器　具　製　造　業　就業形態：（全て）　産別適用除外除く

時間当り所定内賃金額（３手当を除く）	合計	男							女						
		男性計	１７歳以下	１８～１９歳	２０～５４歳	５５～５９歳	６０～６４歳	６５歳以上	女性計	１７歳以下	１８～１９歳	２０～５４歳	５５～５９歳	６０～６４歳	６５歳以上
計	1,499	1,181			1,056	88	36		318			234	56	27	
円	81	39			30		8		42			27	8	7	
- 922	(5.4)	(3.3)			(2.8)		(23.3)		(13.3)			(11.5)	(15.2)	(25.0)	
	81	39			30		8		42			27	8	7	
923 - 923	(5.4)	(3.3)			(2.8)		(23.3)		(13.3)			(11.5)	(15.2)	(25.0)	
	81	39			30		8		42			27	8	7	
924 - 924	(5.4)	(3.3)			(2.8)		(23.3)		(13.3)			(11.5)	(15.2)	(25.0)	
	88	45			37		8		42			27	8	7	
925 - 925	(5.8)	(3.8)			(3.5)		(23.3)		(13.3)			(11.5)	(15.2)	(25.0)	
	101	52			44		8		49			27	8	14	
926 - 926	(6.8)	(4.4)			(4.1)		(23.3)		(15.5)			(11.5)	(15.2)	(50.0)	
	101	52			44		8		49			27	8	14	
927 - 927	(6.8)	(4.4)			(4.1)		(23.3)		(15.5)			(11.5)	(15.2)	(50.0)	
	101	52			44		8		49			27	8	14	
928 - 928	(6.8)	(4.4)			(4.1)		(23.3)		(15.5)			(11.5)	(15.2)	(50.0)	
	101	52			44		8		49			27	8	14	
929 - 929	(6.8)	(4.4)			(4.1)		(23.3)		(15.5)			(11.5)	(15.2)	(50.0)	
	101	52			44		8		49			27	8	14	
930 - 930	(6.8)	(4.4)			(4.1)		(23.3)		(15.5)			(11.5)	(15.2)	(50.0)	
	101	52			44		8		49			27	8	14	
931 - 931	(6.8)	(4.4)			(4.1)		(23.3)		(15.5)			(11.5)	(15.2)	(50.0)	
	101	52			44		8		49			27	8	14	
932 - 932	(6.8)	(4.4)			(4.1)		(23.3)		(15.5)			(11.5)	(15.2)	(50.0)	
	144	52			44		8		92			70	8	14	
933 - 933	(9.6)	(4.4)			(4.1)		(23.3)		(29.0)			(29.8)	(15.2)	(50.0)	
	151	59			51		8		92			70	8	14	
934 - 934	(10.1)	(5.0)			(4.8)		(23.3)		(29.0)			(29.8)	(15.2)	(50.0)	
	151	59			51		8		92			70	8	14	
935 - 935	(10.1)	(5.0)			(4.8)		(23.3)		(29.0)			(29.8)	(15.2)	(50.0)	
	151	59			51		8		92			70	8	14	
936 - 936	(10.1)	(5.0)			(4.8)		(23.3)		(29.0)			(29.8)	(15.2)	(50.0)	
	151	59			51		8		92			70	8	14	
937 - 937	(10.1)	(5.0)			(4.8)		(23.3)		(29.0)			(29.8)	(15.2)	(50.0)	
	158	66			51	7	8		92			70	8	14	
938 - 938	(10.5)	(5.6)			(4.8)	(7.7)	(23.3)		(29.0)			(29.8)	(15.2)	(50.0)	
	158	66			51	7	8		92			70	8	14	
939 - 939	(10.5)	(5.6)			(4.8)	(7.7)	(23.3)		(29.0)			(29.8)	(15.2)	(50.0)	
	158	66			51	7	8		92			70	8	14	
940 - 940	(10.5)	(5.6)			(4.8)	(7.7)	(23.3)		(29.0)			(29.8)	(15.2)	(50.0)	
	158	66			51	7	8		92			70	8	14	
941 - 941	(10.5)	(5.6)			(4.8)	(7.7)	(23.3)		(29.0)			(29.8)	(15.2)	(50.0)	
	158	66			51	7	8		92			70	8	14	
942 - 942	(10.5)	(5.6)			(4.8)	(7.7)	(23.3)		(29.0)			(29.8)	(15.2)	(50.0)	
	158	66			51	7	8		92			70	8	14	
943 - 943	(10.5)	(5.6)			(4.8)	(7.7)	(23.3)		(29.0)			(29.8)	(15.2)	(50.0)	
	158	66			51	7	8		92			70	8	14	
944 - 944	(10.5)	(5.6)			(4.8)	(7.7)	(23.3)		(29.0)			(29.8)	(15.2)	(50.0)	
	158	66			51	7	8		92			70	8	14	
945 - 945	(10.5)	(5.6)			(4.8)	(7.7)	(23.3)		(29.0)			(29.8)	(15.2)	(50.0)	
	158	66			51	7	8		92			70	8	14	
946 - 946	(10.5)	(5.6)			(4.8)	(7.7)	(23.3)		(29.0)			(29.8)	(15.2)	(50.0)	

時間当り所定内賃金額（３手当を除く）	合計	男							女						
		男性計	１７歳以下	１８～１９歳	２０～５４歳	５５～５９歳	６０～６４歳	６５歳以上	女性計	１７歳以下	１８～１９歳	２０～５４歳	５５～５９歳	６０～６４歳	６５歳以上
947 - 947	171 (11.4)	66 (5.6)			51 (4.8)	7 (7.7)	8 (23.3)		106 (33.2)			77 (32.7)	8 (15.2)	20 (75.0)	
948 - 948	171 (11.4)	66 (5.6)			51 (4.8)	7 (7.7)	8 (23.3)		106 (33.2)			77 (32.7)	8 (15.2)	20 (75.0)	
949 - 949	171 (11.4)	66 (5.6)			51 (4.8)	7 (7.7)	8 (23.3)		106 (33.2)			77 (32.7)	8 (15.2)	20 (75.0)	
950 - 950	187 (12.5)	74 (6.3)			59 (5.6)	7 (7.7)	8 (23.3)		112 (35.4)			77 (32.7)	15 (27.4)	20 (75.0)	
951 - 951	187 (12.5)	74 (6.3)			59 (5.6)	7 (7.7)	8 (23.3)		112 (35.4)			77 (32.7)	15 (27.4)	20 (75.0)	
952 952	188 (12.6)	74 (6.3)			59 (5.6)	7 (7.7)	8 (23.3)		114 (35.9)			78 (33.4)	15 (27.4)	20 (75.0)	
953 953	188 (12.6)	74 (6.3)			59 (5.6)	7 (7.7)	8 (23.3)		114 (35.9)			78 (33.4)	15 (27.4)	20 (75.0)	
954 954	188 (12.6)	74 (6.3)			59 (5.6)	7 (7.7)	8 (23.3)		114 (35.9)			78 (33.4)	15 (27.4)	20 (75.0)	
955 955	195 (13.0)	81 (6.9)			66 (6.2)	7 (7.7)	8 (23.3)		114 (35.9)			78 (33.4)	15 (27.4)	20 (75.0)	
956 956	195 (13.0)	81 (6.9)			66 (6.2)	7 (7.7)	8 (23.3)		114 (35.9)			78 (33.4)	15 (27.4)	20 (75.0)	
957 957	195 (13.0)	81 (6.9)			66 (6.2)	7 (7.7)	8 (23.3)		114 (35.9)			78 (33.4)	15 (27.4)	20 (75.0)	
958 958	195 (13.0)	81 (6.9)			66 (6.2)	7 (7.7)	8 (23.3)		114 (35.9)			78 (33.4)	15 (27.4)	20 (75.0)	
959 959	195 (13.0)	81 (6.9)			66 (6.2)	7 (7.7)	8 (23.3)		114 (35.9)			78 (33.4)	15 (27.4)	20 (75.0)	
960 960	195 (13.0)	81 (6.9)			66 (6.2)	7 (7.7)	8 (23.3)		114 (35.9)			78 (33.4)	15 (27.4)	20 (75.0)	
961 961	195 (13.0)	81 (6.9)			66 (6.2)	7 (7.7)	8 (23.3)		114 (35.9)			78 (33.4)	15 (27.4)	20 (75.0)	
962 962	195 (13.0)	81 (6.9)			66 (6.2)	7 (7.7)	8 (23.3)		114 (35.9)			78 (33.4)	15 (27.4)	20 (75.0)	
963 963	195 (13.0)	81 (6.9)			66 (6.2)	7 (7.7)	8 (23.3)		114 (35.9)			78 (33.4)	15 (27.4)	20 (75.0)	
964 964	195 (13.0)	81 (6.9)			66 (6.2)	7 (7.7)	8 (23.3)		114 (35.9)			78 (33.4)	15 (27.4)	20 (75.0)	
965 965	195 (13.0)	81 (6.9)			66 (6.2)	7 (7.7)	8 (23.3)		114 (35.9)			78 (33.4)	15 (27.4)	20 (75.0)	
966 966	195 (13.0)	81 (6.9)			66 (6.2)	7 (7.7)	8 (23.3)		114 (35.9)			78 (33.4)	15 (27.4)	20 (75.0)	
967 967	195 (13.0)	81 (6.9)			66 (6.2)	7 (7.7)	8 (23.3)		114 (35.9)			78 (33.4)	15 (27.4)	20 (75.0)	
968 968	195 (13.0)	81 (6.9)			66 (6.2)	7 (7.7)	8 (23.3)		114 (35.9)			78 (33.4)	15 (27.4)	20 (75.0)	
969 969	195 (13.0)	81 (6.9)			66 (6.2)	7 (7.7)	8 (23.3)		114 (35.9)			78 (33.4)	15 (27.4)	20 (75.0)	
970 970	195 (13.0)	81 (6.9)			66 (6.2)	7 (7.7)	8 (23.3)		114 (35.9)			78 (33.4)	15 (27.4)	20 (75.0)	
971 971	195 (13.0)	81 (6.9)			66 (6.2)	7 (7.7)	8 (23.3)		114 (35.9)			78 (33.4)	15 (27.4)	20 (75.0)	
972 972	195 (13.0)	81 (6.9)			66 (6.2)	7 (7.7)	8 (23.3)		114 (35.9)			78 (33.4)	15 (27.4)	20 (75.0)	
973 973	195 (13.0)	81 (6.9)			66 (6.2)	7 (7.7)	8 (23.3)		114 (35.9)			78 (33.4)	15 (27.4)	20 (75.0)	

時間当り所定内賃金額（３手当を除く）		合計	男							女						
			男性計	１７歳以下	１８～１９歳	２０～５４歳	５５～５９歳	６０～６４歳	６５歳以上	女性計	１７歳以下	１８～１９歳	２０～５４歳	５５～５９歳	６０～６４歳	６５歳以上
974	974	195 (13.0)	81 (6.9)			66 (6.2)	7 (7.7)	8 (23.3)		114 (35.9)			78 (33.4)	15 (27.4)	20 (75.0)	
975	975	195 (13.0)	81 (6.9)			66 (6.2)	7 (7.7)	8 (23.3)		114 (35.9)			78 (33.4)	15 (27.4)	20 (75.0)	
976	976	202 (13.5)	88 (7.5)			73 (6.9)	7 (7.7)	8 (23.3)		114 (35.9)			78 (33.4)	15 (27.4)	20 (75.0)	
977	977	209 (13.9)	95 (8.0)			80 (7.5)	7 (7.7)	8 (23.3)		114 (35.9)			78 (33.4)	15 (27.4)	20 (75.0)	
978	978	209 (13.9)	95 (8.0)			80 (7.5)	7 (7.7)	8 (23.3)		114 (35.9)			78 (33.4)	15 (27.4)	20 (75.0)	
979	979	209 (13.9)	95 (8.0)			80 (7.5)	7 (7.7)	8 (23.3)		114 (35.9)			78 (33.4)	15 (27.4)	20 (75.0)	
980	980	209 (13.9)	95 (8.0)			80 (7.5)	7 (7.7)	8 (23.3)		114 (35.9)			78 (33.4)	15 (27.4)	20 (75.0)	
981	981	209 (13.9)	95 (8.0)			80 (7.5)	7 (7.7)	8 (23.3)		114 (35.9)			78 (33.4)	15 (27.4)	20 (75.0)	
982	982	209 (13.9)	95 (8.0)			80 (7.5)	7 (7.7)	8 (23.3)		114 (35.9)			78 (33.4)	15 (27.4)	20 (75.0)	
983	983	209 (13.9)	95 (8.0)			80 (7.5)	7 (7.7)	8 (23.3)		114 (35.9)			78 (33.4)	15 (27.4)	20 (75.0)	
984	984	209 (13.9)	95 (8.0)			80 (7.5)	7 (7.7)	8 (23.3)		114 (35.9)			78 (33.4)	15 (27.4)	20 (75.0)	
985	985	209 (13.9)	95 (8.0)			80 (7.5)	7 (7.7)	8 (23.3)		114 (35.9)			78 (33.4)	15 (27.4)	20 (75.0)	
986	986	209 (13.9)	95 (8.0)			80 (7.5)	7 (7.7)	8 (23.3)		114 (35.9)			78 (33.4)	15 (27.4)	20 (75.0)	
987	987	209 (13.9)	95 (8.0)			80 (7.5)	7 (7.7)	8 (23.3)		114 (35.9)			78 (33.4)	15 (27.4)	20 (75.0)	
988	988	209 (13.9)	95 (8.0)			80 (7.5)	7 (7.7)	8 (23.3)		114 (35.9)			78 (33.4)	15 (27.4)	20 (75.0)	
989	989	209 (13.9)	95 (8.0)			80 (7.5)	7 (7.7)	8 (23.3)		114 (35.9)			78 (33.4)	15 (27.4)	20 (75.0)	
990	999	216 (14.4)	102 (8.6)			86 (8.2)	7 (7.7)	8 (23.3)		114 (35.9)			78 (33.4)	15 (27.4)	20 (75.0)	
1,000	1,009	262 (17.5)	135 (11.4)			118 (11.2)	8 (9.5)	8 (23.3)		127 (39.9)			91 (38.8)	15 (27.4)	20 (75.0)	
1,010	1,019	277 (18.5)	150 (12.7)			118 (11.2)	17 (19.1)	15 (42.1)		127 (39.9)			91 (38.8)	15 (27.4)	20 (75.0)	
1,020	1,029	290 (19.4)	157 (13.3)			125 (11.8)	17 (19.1)	15 (42.1)		134 (42.0)			98 (41.7)	15 (27.4)	20 (75.0)	
1,030	1,039	290 (19.4)	157 (13.3)			125 (11.8)	17 (19.1)	15 (42.1)		134 (42.0)			98 (41.7)	15 (27.4)	20 (75.0)	
1,040	1,049	292 (19.5)	157 (13.3)			125 (11.8)	17 (19.1)	15 (42.1)		135 (42.5)			99 (42.4)	15 (27.4)	20 (75.0)	
1,050	1,059	294 (19.6)	159 (13.4)			125 (11.8)	18 (20.9)	15 (42.1)		135 (42.5)			99 (42.4)	15 (27.4)	20 (75.0)	
1,060	1,069	294 (19.6)	159 (13.4)			125 (11.8)	18 (20.9)	15 (42.1)		135 (42.5)			99 (42.4)	15 (27.4)	20 (75.0)	
1,070	1,079	300 (20.0)	165 (14.0)			132 (12.5)	18 (20.9)	15 (42.1)		135 (42.5)			99 (42.4)	15 (27.4)	20 (75.0)	
1,080	1,089	307 (20.5)	172 (14.6)			138 (13.1)	18 (20.9)	15 (42.1)		135 (42.5)			99 (42.4)	15 (27.4)	20 (75.0)	
1,090	1,099	307 (20.5)	172 (14.6)			138 (13.1)	18 (20.9)	15 (42.1)		135 (42.5)			99 (42.4)	15 (27.4)	20 (75.0)	

時間当り所定内賃金額（３手当を除く）	合計	男							女						
		男性計	１７歳以下	１８～１９歳	２０～５４歳	５５～５９歳	６０～６４歳	６５歳以上	女性計	１７歳以下	１８～１９歳	２０～５４歳	５５～５９歳	６０～６４歳	６５歳以上
	438	275			242	18	15		163			115	28	20	
1,100 1,199	(29.3)	(23.3)			(22.9)	(20.9)	(42.1)		(51.3)			(48.9)	(50.0)	(75.0)	
	541	364			322	18	24		177			115	35	27	
1,200 1,299	(36.1)	(30.8)			(30.5)	(20.9)	(65.2)		(55.6)			(48.9)	(62.2)	(100.0)	
	712	445			403	18	24		266			192	47		
1,300 1,399	(47.5)	(37.7)			(38.2)	(20.9)	(65.2)		(83.8)			(81.7)	(84.9)		
	871	574			518	20	36		296			213	56		
1,400 1,499	(58.1)	(48.6)			(49.0)	(22.7)	(100.0)		(93.2)			(90.9)	(100.0)		
	1,499	1,181			1,056	88			318			234			
1,500	(100.0)	(100.0)			(100.0)	(100.0)			(100.0)			(100.0)			
月平均賃金額	257,633	282,247			277,026	375,628	207,246		166,108			163,530	185,906	147,702	
時間当平均賃金額	1,576	1,681			1,647	2,287	1,206		1,187			1,205	1,204	1,001	
月一人当たり労働時間数	162	169			169	164	171		136			131	149	147	
第１・２０分位数	921	938			950	938	920		909			910	909	909	
第１・１０分位数	934	1,000			1,000	1,010	920		910			910	909	909	
第１・４分位数	1,165	1,238			1,238	1,757	1,015		933			933	950	910	
中位数	1,457	1,530			1,521	2,512	1,231		1,196			1,300	1,185	927	
四分位偏差係数	0.2106	0.2078			0.2075	0.1823	0.1890		0.1728			0.1592	0.1640	0.0205	

【上段】　累積労働者数　　【下段】　累積構成比

02年　総括表（２）　輸　送　用　機　械　器　具　製　造　業　就業形態：一般　産別適用除外除く

時間当り所定内賃金額（３手当を除く）	合計	男							女						
		男性計	１７歳以下	１８～１９歳	２０～５４歳	５５～５９歳	６０～６４歳	６５歳以上	女性計	１７歳以下	１８～１９歳	２０～５４歳	５５～５９歳	６０～６４歳	６５歳以上
計	1,356	1,164			1,039	88	36		192			138	41	14	
円 - 922	32 (2.3)	30 (2.6)			22 (2.1)		8 (23.3)		2 (0.8)			2 (1.1)			
923 - 923	32 (2.3)	30 (2.6)			22 (2.1)		8 (23.3)		2 (0.8)			2 (1.1)			
924 - 924	32 (2.3)	30 (2.6)			22 (2.1)		8 (23.3)		2 (0.8)			2 (1.1)			
925 - 925	38 (2.8)	37 (3.2)			28 (2.7)		8 (23.3)		2 (0.8)			2 (1.1)			
926 - 926	52 (3.8)	44 (3.8)			35 (3.4)		8 (23.3)		8 (4.4)			2 (1.1)		7 (50.0)	
927 - 927	52 (3.8)	44 (3.8)			35 (3.4)		8 (23.3)		8 (4.4)			2 (1.1)		7 (50.0)	
928 - 928	52 (3.8)	44 (3.8)			35 (3.4)		8 (23.3)		8 (4.4)			2 (1.1)		7 (50.0)	
929 - 929	52 (3.8)	44 (3.8)			35 (3.4)		8 (23.3)		8 (4.4)			2 (1.1)		7 (50.0)	
930 - 930	52 (3.8)	44 (3.8)			35 (3.4)		8 (23.3)		8 (4.4)			2 (1.1)		7 (50.0)	
931 - 931	52 (3.8)	44 (3.8)			35 (3.4)		8 (23.3)		8 (4.4)			2 (1.1)		7 (50.0)	
932 - 932	52 (3.8)	44 (3.8)			35 (3.4)		8 (23.3)		8 (4.4)			2 (1.1)		7 (50.0)	
933 - 933	52 (3.8)	44 (3.8)			35 (3.4)		8 (23.3)		8 (4.4)			2 (1.1)		7 (50.0)	
934 - 934	59 (4.3)	51 (4.3)			42 (4.0)		8 (23.3)		8 (4.4)			2 (1.1)		7 (50.0)	
935 - 935	59 (4.3)	51 (4.3)			42 (4.0)		8 (23.3)		8 (4.4)			2 (1.1)		7 (50.0)	
936 - 936	59 (4.3)	51 (4.3)			42 (4.0)		8 (23.3)		8 (4.4)			2 (1.1)		7 (50.0)	
937 - 937	59 (4.3)	51 (4.3)			42 (4.0)		8 (23.3)		8 (4.4)			2 (1.1)		7 (50.0)	
938 - 938	66 (4.9)	57 (4.9)			42 (4.0)	7 (7.7)	8 (23.3)		8 (4.4)			2 (1.1)		7 (50.0)	
939 - 939	66 (4.9)	57 (4.9)			42 (4.0)	7 (7.7)	8 (23.3)		8 (4.4)			2 (1.1)		7 (50.0)	
940 - 940	66 (4.9)	57 (4.9)			42 (4.0)	7 (7.7)	8 (23.3)		8 (4.4)			2 (1.1)		7 (50.0)	
941 - 941	66 (4.9)	57 (4.9)			42 (4.0)	7 (7.7)	8 (23.3)		8 (4.4)			2 (1.1)		7 (50.0)	
942 - 942	66 (4.9)	57 (4.9)			42 (4.0)	7 (7.7)	8 (23.3)		8 (4.4)			2 (1.1)		7 (50.0)	
943 - 943	66 (4.9)	57 (4.9)			42 (4.0)	7 (7.7)	8 (23.3)		8 (4.4)			2 (1.1)		7 (50.0)	
944 - 944	66 (4.9)	57 (4.9)			42 (4.0)	7 (7.7)	8 (23.3)		8 (4.4)			2 (1.1)		7 (50.0)	
945 - 945	66 (4.9)	57 (4.9)			42 (4.0)	7 (7.7)	8 (23.3)		8 (4.4)			2 (1.1)		7 (50.0)	
946 - 946	66 (4.9)	57 (4.9)			42 (4.0)	7 (7.7)	8 (23.3)		8 (4.4)			2 (1.1)		7 (50.0)	

時間当り所定内賃金額（３手当を除く）	合計	男							女						
		男性計	１７歳以下	１８～１９歳	２０～５４歳	５５～５９歳	６０～６４歳	６５歳以上	女性計	１７歳以下	１８～１９歳	２０～５４歳	５５～５９歳	６０～６４歳	６５歳以上
947 - 947	66 (4.9)	57 (4.9)			42 (4.0)	7 (7.7)	8 (23.3)		8 (4.4)			2 (1.1)		7 (50.0)	
948 - 948	66 (4.9)	57 (4.9)			42 (4.0)	7 (7.7)	8 (23.3)		8 (4.4)			2 (1.1)		7 (50.0)	
949 - 949	66 (4.9)	57 (4.9)			42 (4.0)	7 (7.7)	8 (23.3)		8 (4.4)			2 (1.1)		7 (50.0)	
950 - 950	74 (5.5)	66 (5.7)			51 (4.9)	7 (7.7)	8 (23.3)		8 (4.4)			2 (1.1)		7 (50.0)	
951 - 951	74 (5.5)	66 (5.7)			51 (4.9)	7 (7.7)	8 (23.3)		8 (4.4)			2 (1.1)		7 (50.0)	
952 952	76 (5.6)	66 (5.7)			51 (4.9)	7 (7.7)	8 (23.3)		10 (5.2)			3 (2.3)		7 (50.0)	
953 953	76 (5.6)	66 (5.7)			51 (4.9)	7 (7.7)	8 (23.3)		10 (5.2)			3 (2.3)		7 (50.0)	
954 954	76 (5.6)	66 (5.7)			51 (4.9)	7 (7.7)	8 (23.3)		10 (5.2)			3 (2.3)		7 (50.0)	
955 955	83 (6.1)	73 (6.2)			57 (5.5)	7 (7.7)	8 (23.3)		10 (5.2)			3 (2.3)		7 (50.0)	
956 956	83 (6.1)	73 (6.2)			57 (5.5)	7 (7.7)	8 (23.3)		10 (5.2)			3 (2.3)		7 (50.0)	
957 957	83 (6.1)	73 (6.2)			57 (5.5)	7 (7.7)	8 (23.3)		10 (5.2)			3 (2.3)		7 (50.0)	
958 958	83 (6.1)	73 (6.2)			57 (5.5)	7 (7.7)	8 (23.3)		10 (5.2)			3 (2.3)		7 (50.0)	
959 959	83 (6.1)	73 (6.2)			57 (5.5)	7 (7.7)	8 (23.3)		10 (5.2)			3 (2.3)		7 (50.0)	
960 960	83 (6.1)	73 (6.2)			57 (5.5)	7 (7.7)	8 (23.3)		10 (5.2)			3 (2.3)		7 (50.0)	
961 961	83 (6.1)	73 (6.2)			57 (5.5)	7 (7.7)	8 (23.3)		10 (5.2)			3 (2.3)		7 (50.0)	
962 962	83 (6.1)	73 (6.2)			57 (5.5)	7 (7.7)	8 (23.3)		10 (5.2)			3 (2.3)		7 (50.0)	
963 963	83 (6.1)	73 (6.2)			57 (5.5)	7 (7.7)	8 (23.3)		10 (5.2)			3 (2.3)		7 (50.0)	
964 964	83 (6.1)	73 (6.2)			57 (5.5)	7 (7.7)	8 (23.3)		10 (5.2)			3 (2.3)		7 (50.0)	
965 965	83 (6.1)	73 (6.2)			57 (5.5)	7 (7.7)	8 (23.3)		10 (5.2)			3 (2.3)		7 (50.0)	
966 966	83 (6.1)	73 (6.2)			57 (5.5)	7 (7.7)	8 (23.3)		10 (5.2)			3 (2.3)		7 (50.0)	
967 967	83 (6.1)	73 (6.2)			57 (5.5)	7 (7.7)	8 (23.3)		10 (5.2)			3 (2.3)		7 (50.0)	
968 968	83 (6.1)	73 (6.2)			57 (5.5)	7 (7.7)	8 (23.3)		10 (5.2)			3 (2.3)		7 (50.0)	
969 969	83 (6.1)	73 (6.2)			57 (5.5)	7 (7.7)	8 (23.3)		10 (5.2)			3 (2.3)		7 (50.0)	
970 970	83 (6.1)	73 (6.2)			57 (5.5)	7 (7.7)	8 (23.3)		10 (5.2)			3 (2.3)		7 (50.0)	
971 971	83 (6.1)	73 (6.2)			57 (5.5)	7 (7.7)	8 (23.3)		10 (5.2)			3 (2.3)		7 (50.0)	
972 972	83 (6.1)	73 (6.2)			57 (5.5)	7 (7.7)	8 (23.3)		10 (5.2)			3 (2.3)		7 (50.0)	
973 973	83 (6.1)	73 (6.2)			57 (5.5)	7 (7.7)	8 (23.3)		10 (5.2)			3 (2.3)		7 (50.0)	

時間当り所定内賃金額（３手当を除く）		合計	男							女						
			男性計	１７歳以下	１８～１９歳	２０～５４歳	５５～５９歳	６０～６４歳	６５歳以上	女性計	１７歳以下	１８～１９歳	２０～５４歳	５５～５９歳	６０～６４歳	６５歳以上
974	974	83 (6.1)	73 (6.2)			57 (5.5)	7 (7.7)	8 (23.3)		10 (5.2)			3 (2.3)		7 (50.0)	
975	975	83 (6.1)	73 (6.2)			57 (5.5)	7 (7.7)	8 (23.3)		10 (5.2)			3 (2.3)		7 (50.0)	
976	976	90 (6.6)	80 (6.8)			64 (6.2)	7 (7.7)	8 (23.3)		10 (5.2)			3 (2.3)		7 (50.0)	
977	977	96 (7.1)	86 (7.4)			71 (6.8)	7 (7.7)	8 (23.3)		10 (5.2)			3 (2.3)		7 (50.0)	
978	978	96 (7.1)	86 (7.4)			71 (6.8)	7 (7.7)	8 (23.3)		10 (5.2)			3 (2.3)		7 (50.0)	
979	979	96 (7.1)	86 (7.4)			71 (6.8)	7 (7.7)	8 (23.3)		10 (5.2)			3 (2.3)		7 (50.0)	
980	980	96 (7.1)	86 (7.4)			71 (6.8)	7 (7.7)	8 (23.3)		10 (5.2)			3 (2.3)		7 (50.0)	
981	981	96 (7.1)	86 (7.4)			71 (6.8)	7 (7.7)	8 (23.3)		10 (5.2)			3 (2.3)		7 (50.0)	
982	982	96 (7.1)	86 (7.4)			71 (6.8)	7 (7.7)	8 (23.3)		10 (5.2)			3 (2.3)		7 (50.0)	
983	983	96 (7.1)	86 (7.4)			71 (6.8)	7 (7.7)	8 (23.3)		10 (5.2)			3 (2.3)		7 (50.0)	
984	984	96 (7.1)	86 (7.4)			71 (6.8)	7 (7.7)	8 (23.3)		10 (5.2)			3 (2.3)		7 (50.0)	
985	985	96 (7.1)	86 (7.4)			71 (6.8)	7 (7.7)	8 (23.3)		10 (5.2)			3 (2.3)		7 (50.0)	
986	986	96 (7.1)	86 (7.4)			71 (6.8)	7 (7.7)	8 (23.3)		10 (5.2)			3 (2.3)		7 (50.0)	
987	987	96 (7.1)	86 (7.4)			71 (6.8)	7 (7.7)	8 (23.3)		10 (5.2)			3 (2.3)		7 (50.0)	
988	988	96 (7.1)	86 (7.4)			71 (6.8)	7 (7.7)	8 (23.3)		10 (5.2)			3 (2.3)		7 (50.0)	
989	989	96 (7.1)	86 (7.4)			71 (6.8)	7 (7.7)	8 (23.3)		10 (5.2)			3 (2.3)		7 (50.0)	
990	999	103 (7.6)	93 (8.0)			78 (7.5)	7 (7.7)	8 (23.3)		10 (5.2)			3 (2.3)		7 (50.0)	
1,000	1,009	149 (11.0)	126 (10.9)			109 (10.5)	8 (9.5)	8 (23.3)		23 (11.8)			16 (11.5)		7 (50.0)	
1,010	1,019	164 (12.1)	142 (12.2)			109 (10.5)	17 (19.1)	15 (42.1)		23 (11.8)			16 (11.5)		7 (50.0)	
1,020	1,029	178 (13.1)	148 (12.8)			116 (11.2)	17 (19.1)	15 (42.1)		29 (15.3)			23 (16.4)		7 (50.0)	
1,030	1,039	178 (13.1)	148 (12.8)			116 (11.2)	17 (19.1)	15 (42.1)		29 (15.3)			23 (16.4)		7 (50.0)	
1,040	1,049	180 (13.2)	148 (12.8)			116 (11.2)	17 (19.1)	15 (42.1)		31 (16.2)			24 (17.6)		7 (50.0)	
1,050	1,059	181 (13.4)	150 (12.9)			116 (11.2)	18 (20.9)	15 (42.1)		31 (16.2)			24 (17.6)		7 (50.0)	
1,060	1,069	181 (13.4)	150 (12.9)			116 (11.2)	18 (20.9)	15 (42.1)		31 (16.2)			24 (17.6)		7 (50.0)	
1,070	1,079	188 (13.9)	157 (13.5)			123 (11.8)	18 (20.9)	15 (42.1)		31 (16.2)			24 (17.6)		7 (50.0)	
1,080	1,089	195 (14.4)	164 (14.1)			130 (12.5)	18 (20.9)	15 (42.1)		31 (16.2)			24 (17.6)		7 (50.0)	
1,090	1,099	195 (14.4)	164 (14.1)			130 (12.5)	18 (20.9)	15 (42.1)		31 (16.2)			24 (17.6)		7 (50.0)	

時間当り所定内賃金額（３手当を除く）	合計	男							女						
		男性計	１７歳以下	１８～１９歳	２０～５４歳	５５～５９歳	６０～６４歳	６５歳以上	女性計	１７歳以下	１８～１９歳	２０～５４歳	５５～５９歳	６０～６４歳	６５歳以上
	317	259			225	18	15		59			39	13	7	
1,100 1,199	(23.4)	(22.2)			(21.6)	(20.9)	(42.1)		(30.7)			(28.6)	(31.2)	(50.0)	
	420	347			305	18	24		73			39	19	14	
1,200 1,299	(31.0)	(29.8)			(29.4)	(20.9)	(65.2)		(37.8)			(28.6)	(48.0)	(100.0)	
	569	429			386	18	24		141			95	32		
1,300 1,399	(42.0)	(36.8)			(37.2)	(20.9)	(65.2)		(73.3)			(68.9)	(79.2)		
	728	557			501	20	36		171			116	41		
1,400 1,499	(53.7)	(47.9)			(48.2)	(22.7)	(100.0)		(88.8)			(84.5)	(100.0)		
	1,356	1,164			1,039	88			192			138			
1,500	(100.0)	(100.0)			(100.0)	(100.0)			(100.0)			(100.0)			
月平均賃金額	274,053	284,139			279,060	375,628	207,246		212,956			213,783	223,612	172,907	
時間当平均賃金額	1,637	1,690			1,657	2,287	1,206		1,315			1,341	1,309	1,075	
月一人当たり労働時間数	168	169			169	164	171		162			160	171	163	
第１・２０分位数	950	950			955	938	920		952			1,000	1,185	926	
第１・１０分位数	1,000	1,000			1,002	1,010	920		1,000			1,000	1,185	926	
第１・４分位数	1,238	1,238			1,238	1,757	1,015		1,185			1,196	1,185	926	
中位数	1,471	1,530			1,530	2,512	1,231		1,338			1,346	1,338	927	
四分位偏差係数	0.1859	0.2180			0.2064	0.1823	0.1890		0.0864			0.0819	0.0575	0.1605	

【上段】　累積労働者数　　【下段】　累積構成比

02年　総括表（２）　輸　送　用　機　械　器　具　製　造　業　就業形態：パート　産別適用除外除く

時間当り所定内賃金額（３手当を除く）	合計	男							女						
		男性計	１７歳以下	１８～１９歳	２０～５４歳	５５～５９歳	６０～６４歳	６５歳以上	女性計	１７歳以下	１８～１９歳	２０～５４歳	５５～５９歳	６０～６４歳	６５歳以上
計	142	17			17				125			97	15	14	
円 - 922	49 (34.5)	8 (50.0)			8 (50.0)				41 (32.4)			25 (26.3)	8 (55.4)	7 (50.0)	
923 - 923	49 (34.5)	8 (50.0)			8 (50.0)				41 (32.4)			25 (26.3)	8 (55.4)	7 (50.0)	
924 - 924	49 (34.5)	8 (50.0)			8 (50.0)				41 (32.4)			25 (26.3)	8 (55.4)	7 (50.0)	
925 - 925	49 (34.5)	8 (50.0)			8 (50.0)				41 (32.4)			25 (26.3)	8 (55.4)	7 (50.0)	
926 - 926	49 (34.5)	8 (50.0)			8 (50.0)				41 (32.4)			25 (26.3)	8 (55.4)	7 (50.0)	
927 - 927	49 (34.5)	8 (50.0)			8 (50.0)				41 (32.4)			25 (26.3)	8 (55.4)	7 (50.0)	
928 - 928	49 (34.5)	8 (50.0)			8 (50.0)				41 (32.4)			25 (26.3)	8 (55.4)	7 (50.0)	
929 - 929	49 (34.5)	8 (50.0)			8 (50.0)				41 (32.4)			25 (26.3)	8 (55.4)	7 (50.0)	
930 - 930	49 (34.5)	8 (50.0)			8 (50.0)				41 (32.4)			25 (26.3)	8 (55.4)	7 (50.0)	
931 - 931	49 (34.5)	8 (50.0)			8 (50.0)				41 (32.4)			25 (26.3)	8 (55.4)	7 (50.0)	
932 - 932	49 (34.5)	8 (50.0)			8 (50.0)				41 (32.4)			25 (26.3)	8 (55.4)	7 (50.0)	
933 - 933	92 (64.6)	8 (50.0)			8 (50.0)				84 (66.6)			68 (70.7)	8 (55.4)	7 (50.0)	
934 - 934	92 (64.6)	8 (50.0)			8 (50.0)				84 (66.6)			68 (70.7)	8 (55.4)	7 (50.0)	
935 - 935	92 (64.6)	8 (50.0)			8 (50.0)				84 (66.6)			68 (70.7)	8 (55.4)	7 (50.0)	
936 - 936	92 (64.6)	8 (50.0)			8 (50.0)				84 (66.6)			68 (70.7)	8 (55.4)	7 (50.0)	
937 - 937	92 (64.6)	8 (50.0)			8 (50.0)				84 (66.6)			68 (70.7)	8 (55.4)	7 (50.0)	
938 - 938	92 (64.6)	8 (50.0)			8 (50.0)				84 (66.6)			68 (70.7)	8 (55.4)	7 (50.0)	
939 - 939	92 (64.6)	8 (50.0)			8 (50.0)				84 (66.6)			68 (70.7)	8 (55.4)	7 (50.0)	
940 - 940	92 (64.6)	8 (50.0)			8 (50.0)				84 (66.6)			68 (70.7)	8 (55.4)	7 (50.0)	
941 - 941	92 (64.6)	8 (50.0)			8 (50.0)				84 (66.6)			68 (70.7)	8 (55.4)	7 (50.0)	
942 - 942	92 (64.6)	8 (50.0)			8 (50.0)				84 (66.6)			68 (70.7)	8 (55.4)	7 (50.0)	
943 - 943	92 (64.6)	8 (50.0)			8 (50.0)				84 (66.6)			68 (70.7)	8 (55.4)	7 (50.0)	
944 - 944	92 (64.6)	8 (50.0)			8 (50.0)				84 (66.6)			68 (70.7)	8 (55.4)	7 (50.0)	
945 - 945	92 (64.6)	8 (50.0)			8 (50.0)				84 (66.6)			68 (70.7)	8 (55.4)	7 (50.0)	
946 - 946	92 (64.6)	8 (50.0)			8 (50.0)				84 (66.6)			68 (70.7)	8 (55.4)	7 (50.0)	

時間当り所定内賃金額（３手当を除く）	合計	男							女						
		男性計	１７歳以下	１８～１９歳	２０～５４歳	５５～５９歳	６０～６４歳	６５歳以上	女性計	１７歳以下	１８～１９歳	２０～５４歳	５５～５９歳	６０～６４歳	６５歳以上
947 - 947	106 (74.2)	8 (50.0)			8 (50.0)				97 (77.5)			75 (77.8)	8 (55.4)	14 (100.0)	
948 - 948	106 (74.2)	8 (50.0)			8 (50.0)				97 (77.5)			75 (77.8)	8 (55.4)		
949 - 949	106 (74.2)	8 (50.0)			8 (50.0)				97 (77.5)			75 (77.8)	8 (55.4)		
950 - 950	113 (79.0)	8 (50.0)			8 (50.0)				104 (82.9)			75 (77.8)	15 (100.0)		
951 - 951	113 (79.0)	8 (50.0)			8 (50.0)				104 (82.9)			75 (77.8)			
952 952	113 (79.0)	8 (50.0)			8 (50.0)				104 (82.9)			75 (77.8)			
953 953	113 (79.0)	8 (50.0)			8 (50.0)				104 (82.9)			75 (77.8)			
954 954	113 (79.0)	8 (50.0)			8 (50.0)				104 (82.9)			75 (77.8)			
955 955	113 (79.0)	8 (50.0)			8 (50.0)				104 (82.9)			75 (77.8)			
956 956	113 (79.0)	8 (50.0)			8 (50.0)				104 (82.9)			75 (77.8)			
957 957	113 (79.0)	8 (50.0)			8 (50.0)				104 (82.9)			75 (77.8)			
958 958	113 (79.0)	8 (50.0)			8 (50.0)				104 (82.9)			75 (77.8)			
959 959	113 (79.0)	8 (50.0)			8 (50.0)				104 (82.9)			75 (77.8)			
960 960	113 (79.0)	8 (50.0)			8 (50.0)				104 (82.9)			75 (77.8)			
961 961	113 (79.0)	8 (50.0)			8 (50.0)				104 (82.9)			75 (77.8)			
962 962	113 (79.0)	8 (50.0)			8 (50.0)				104 (82.9)			75 (77.8)			
963 963	113 (79.0)	8 (50.0)			8 (50.0)				104 (82.9)			75 (77.8)			
964 964	113 (79.0)	8 (50.0)			8 (50.0)				104 (82.9)			75 (77.8)			
965 965	113 (79.0)	8 (50.0)			8 (50.0)				104 (82.9)			75 (77.8)			
966 966	113 (79.0)	8 (50.0)			8 (50.0)				104 (82.9)			75 (77.8)			
967 967	113 (79.0)	8 (50.0)			8 (50.0)				104 (82.9)			75 (77.8)			
968 968	113 (79.0)	8 (50.0)			8 (50.0)				104 (82.9)			75 (77.8)			
969 969	113 (79.0)	8 (50.0)			8 (50.0)				104 (82.9)			75 (77.8)			
970 970	113 (79.0)	8 (50.0)			8 (50.0)				104 (82.9)			75 (77.8)			
971 971	113 (79.0)	8 (50.0)			8 (50.0)				104 (82.9)			75 (77.8)			
972 972	113 (79.0)	8 (50.0)			8 (50.0)				104 (82.9)			75 (77.8)			
973 973	113 (79.0)	8 (50.0)			8 (50.0)				104 (82.9)			75 (77.8)			

時間当り所定内賃金額（３手当を除く）		合計	男							女						
			男性計	１７歳以下	１８～１９歳	２０～５４歳	５５～５９歳	６０～６４歳	６５歳以上	女性計	１７歳以下	１８～１９歳	２０～５４歳	５５～５９歳	６０～６４歳	６５歳以上
974	974	113 (79.0)	8 (50.0)			8 (50.0)				104 (82.9)			75 (77.8)			
975	975	113 (79.0)	8 (50.0)			8 (50.0)				104 (82.9)			75 (77.8)			
976	976	113 (79.0)	8 (50.0)			8 (50.0)				104 (82.9)			75 (77.8)			
977	977	113 (79.0)	8 (50.0)			8 (50.0)				104 (82.9)			75 (77.8)			
978	978	113 (79.0)	8 (50.0)			8 (50.0)				104 (82.9)			75 (77.8)			
979	979	113 (79.0)	8 (50.0)			8 (50.0)				104 (82.9)			75 (77.8)			
980	980	113 (79.0)	8 (50.0)			8 (50.0)				104 (82.9)			75 (77.8)			
981	981	113 (79.0)	8 (50.0)			8 (50.0)				104 (82.9)			75 (77.8)			
982	982	113 (79.0)	8 (50.0)			8 (50.0)				104 (82.9)			75 (77.8)			
983	983	113 (79.0)	8 (50.0)			8 (50.0)				104 (82.9)			75 (77.8)			
984	984	113 (79.0)	8 (50.0)			8 (50.0)				104 (82.9)			75 (77.8)			
985	985	113 (79.0)	8 (50.0)			8 (50.0)				104 (82.9)			75 (77.8)			
986	986	113 (79.0)	8 (50.0)			8 (50.0)				104 (82.9)			75 (77.8)			
987	987	113 (79.0)	8 (50.0)			8 (50.0)				104 (82.9)			75 (77.8)			
988	988	113 (79.0)	8 (50.0)			8 (50.0)				104 (82.9)			75 (77.8)			
989	989	113 (79.0)	8 (50.0)			8 (50.0)				104 (82.9)			75 (77.8)			
990	999	113 (79.0)	8 (50.0)			8 (50.0)				104 (82.9)			75 (77.8)			
1,000	1,009	113 (79.0)	8 (50.0)			8 (50.0)				104 (82.9)			75 (77.8)			
1,010	1,019	113 (79.0)	8 (50.0)			8 (50.0)				104 (82.9)			75 (77.8)			
1,020	1,029	113 (79.0)	8 (50.0)			8 (50.0)				104 (82.9)			75 (77.8)			
1,030	1,039	113 (79.0)	8 (50.0)			8 (50.0)				104 (82.9)			75 (77.8)			
1,040	1,049	113 (79.0)	8 (50.0)			8 (50.0)				104 (82.9)			75 (77.8)			
1,050	1,059	113 (79.0)	8 (50.0)			8 (50.0)				104 (82.9)			75 (77.8)			
1,060	1,069	113 (79.0)	8 (50.0)			8 (50.0)				104 (82.9)			75 (77.8)			
1,070	1,079	113 (79.0)	8 (50.0)			8 (50.0)				104 (82.9)			75 (77.8)			
1,080	1,089	113 (79.0)	8 (50.0)			8 (50.0)				104 (82.9)			75 (77.8)			
1,090	1,099	113 (79.0)	8 (50.0)			8 (50.0)				104 (82.9)			75 (77.8)			

時間当り所定内賃金額（３手当を除く）	合計	男							女						
		男性計	１７歳以下	１８～１９歳	２０～５４歳	５５～５９歳	６０～６４歳	６５歳以上	女性計	１７歳以下	１８～１９歳	２０～５４歳	５５～５９歳	６０～６４歳	６５歳以上
1,100 1,199	121 (84.9)	17 (100.0)			17 (100.0)				104 (82.9)			75 (77.8)			
1,200 1,299	121 (84.9)								104 (82.9)			75 (77.8)			
1,300 1,399	142 (100.0)								125 (100.0)			97 (100.0)			
1,400 1,499															
1,500															
月平均賃金額	101,256	152,324			152,324				94,358			91,730	85,836	122,496	
時間当平均賃金額	995	1,030			1,030				991			1,009	927	928	
月一人当たり労働時間数	101	140			140				96			91	92	132	
第１・２０分位数	909	909			909				909			909	909	909	
第１・１０分位数	909	909			909				909			910	909	909	
第１・４分位数	910	909			909				910			910	909	909	
中位数	933	910			910				933			933	909	910	
四分位偏差係数	0.0215	0.1327			0.1327				0.0202			0.0202	0.0228	0.0212	

【上段】　累積労働者数　　【下段】　累積構成比

第1表　令和2年度規模別累積構成比表

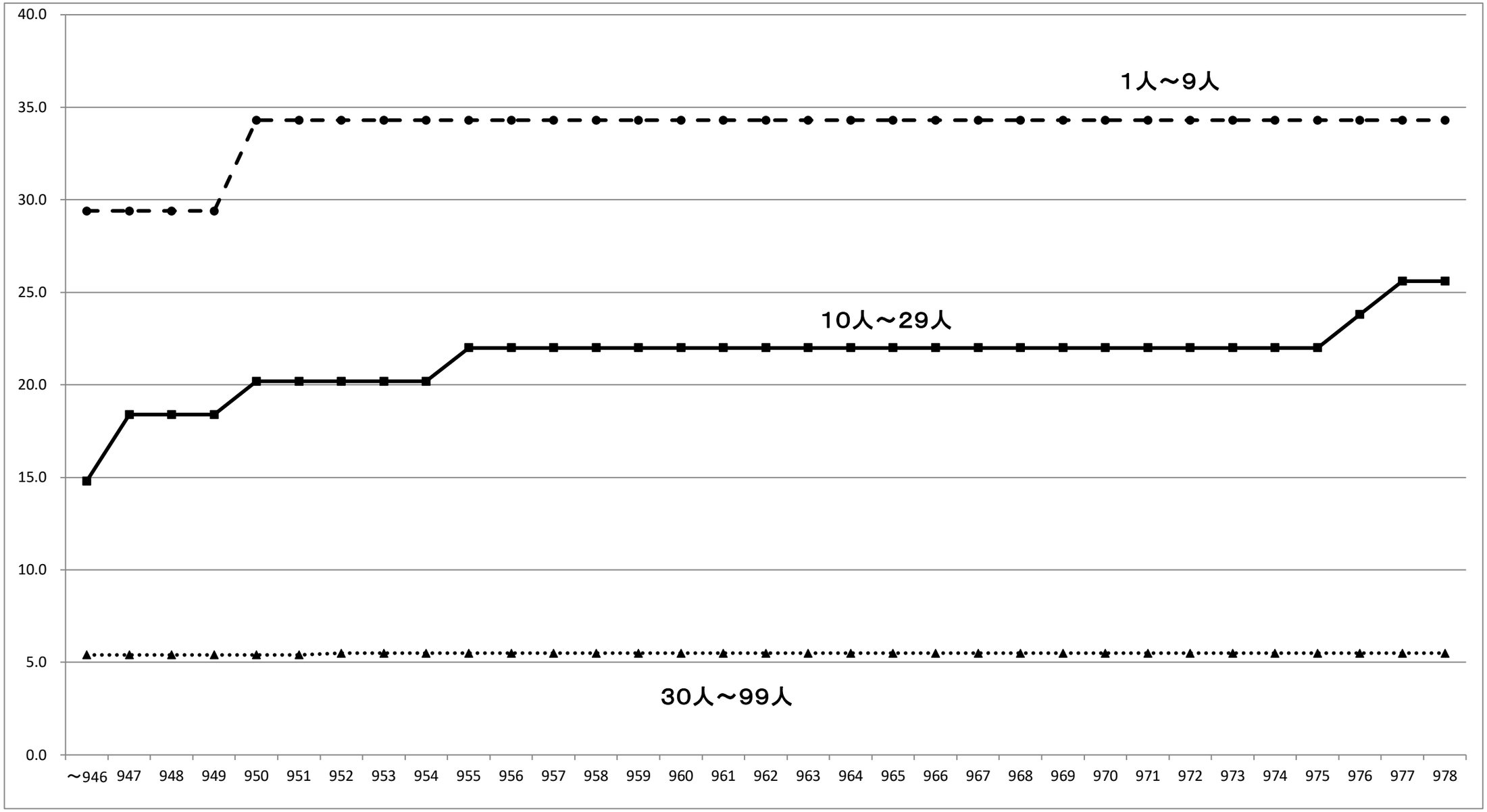

	～946	947	948	949	950	951	952	953	954	955	956	957	958	959	960	961	962	963	964	965	966	967	968	969	970	971	972	973	974	975	976	977	978
1人～9人	29.4	29.4	29.4	29.4	34.3	34.3	34.3	34.3	34.3	34.3	34.3	34.3	34.3	34.3	34.3	34.3	34.3	34.3	34.3	34.3	34.3	34.3	34.3	34.3	34.3	34.3	34.3	34.3	34.3	34.3	34.3	34.3	34.3
10人～29人	14.8	18.4	18.4	18.4	20.2	20.2	20.2	20.2	20.2	22.0	22.0	22.0	22.0	22.0	22.0	22.0	22.0	22.0	22.0	22.0	22.0	22.0	22.0	22.0	22.0	22.0	22.0	22.0	22.0	22.0	23.8	25.6	25.6
30人～99人	5.4	5.4	5.4	5.4	5.4	5.4	5.5	5.5	5.5	5.5	5.5	5.5	5.5	5.5	5.5	5.5	5.5	5.5	5.5	5.5	5.5	5.5	5.5	5.5	5.5	5.5	5.5	5.5	5.5	5.5	5.5	5.5	5.5

第2表　令和2年度年齢別累積構成比表

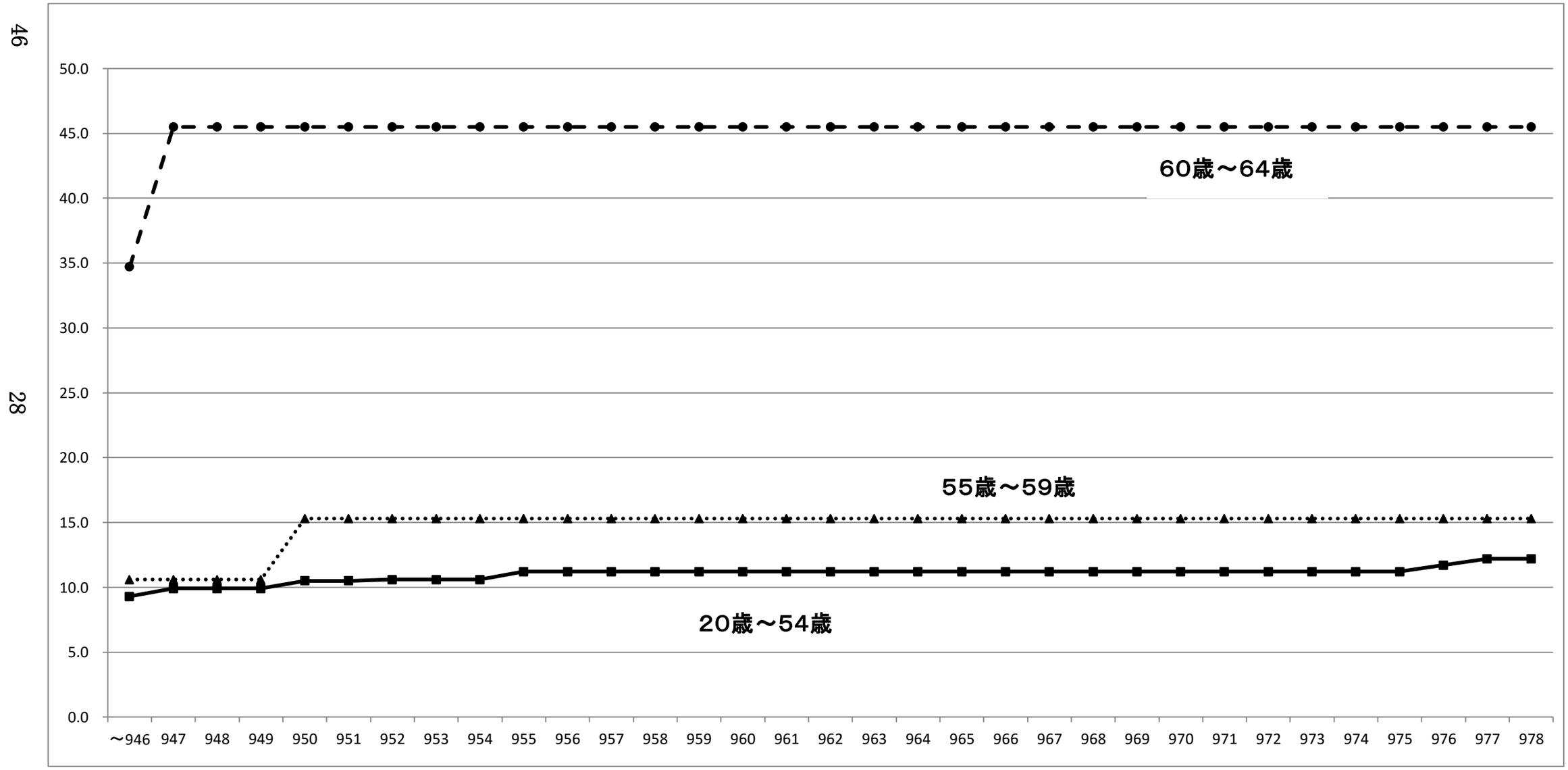

	～946	947	948	949	950	951	952	953	954	955	956	957	958	959	960	961	962	963	964	965	966	967	968	969	970	971	972	973	974	975	976	977	978
20歳～54歳	9.3	9.9	9.9	9.9	10.5	10.5	10.6	10.6	10.6	11.2	11.2	11.2	11.2	11.2	11.2	11.2	11.2	11.2	11.2	11.2	11.2	11.2	11.2	11.2	11.2	11.2	11.2	11.2	11.2	11.2	11.7	12.2	12.2
55歳～59歳	10.6	10.6	10.6	10.6	15.3	15.3	15.3	15.3	15.3	15.3	15.3	15.3	15.3	15.3	15.3	15.3	15.3	15.3	15.3	15.3	15.3	15.3	15.3	15.3	15.3	15.3	15.3	15.3	15.3	15.3	15.3	15.3	15.3
60歳～64歳	34.7	45.5	45.5	45.5	45.5	45.5	45.5	45.5	45.5	45.5	45.5	45.5	45.5	45.5	45.5	45.5	45.5	45.5	45.5	45.5	45.5	45.5	45.5	45.5	45.5	45.5	45.5	45.5	45.5	45.5	45.5	45.5	45.5

第3表　令和2年度　規模別・年齢別分位数表

（全て）

	合計	規模別（人）			年齢別（歳）		
		1～9	10～29	30～99	20～54	55～59	60～64
第1・20分位数	**921**	909	910	933	926	909	909
第1・10分位数	**934**	909	926	1,130	950	938	909
第1・4分位数	**1,165**	920	977	1,269	1,165	1,185	926
中　位　数	**1,457**	1,010	1,271	1,480	1,460	1,472	1,015

（一般）

	合計	規模別（人）			年齢別（歳）		
		1～9	10～29	30～99	20～54	55～59	60～64
第1・20分位数	**950**	910	926	1,130	955	938	920
第1・10分位数	**1,000**	920	938	1,165	1,000	1,010	920
第1・4分位数	**1,238**	1,000	1,020	1,333	1,238	1,283	926
中　位　数	**1,471**	1,322	1,318	1,521	1,471	1,757	1,223

（パート）

	合計	規模別（人）			1,050		
		1～9	10～29	30～99	20～54	55～59	60～64
第1・20分位数	**909**	909	909	933	909	909	909
第1・10分位数	**909**	909	909	933	909	909	909
第1・4分位数	**910**	909	910	933	910	909	909
中　位　数	**933**	909	947	933	933	909	910

第4表　平成29年度から令和2年度までの規模別・年齢別分位数表（全て）

（ 令 和 2 年 度 ）

	合計	規模別（人）			年齢別（歳）		
		1～9	10～29	30～99	20～54	55～59	60～64
第1・20分位数	**921**	909	910	933	926	909	909
第1・10分位数	**934**	909	926	1,130	950	938	909
第1・4分位数	**1,165**	920	977	1,269	1,165	1,185	926
中　位　数	**1,457**	1,010	1,271	1,480	1,460	1,472	1,015

（ 令 和 元 年 度 ）

	合計	規模別（人）			年齢別（歳）		
		1～9	10～29	30～99	20～54	55～59	60～64
第1・20分位数	**924**	882	910	970	924	980	897
第1・10分位数	**983**	892	983	1,026	973	1,000	994
第1・4分位数	**1,168**	973	1,199	1,223	1,161	1,269	1,200
中　位　数	**1,421**	1,212	1,455	1,414	1,387	1,515	1,543

（ 平 成 30 年 度 ）

	合計	規模別（人）			年齢別（歳）		
		1～9	10～29	30～99	20～54	55～59	60～64
第1・20分位数	**920**	900	907	924	920	980	900
第1・10分位数	**980**	930	1,000	989	990	1,000	900
第1・4分位数	**1,112**	1,101	1,131	1,108	1,117	1,175	1,071
中　位　数	**1,338**	1,364	1,394	1,297	1,335	1,544	1,258

（ 平 成 29 年 度 ）

	合計	規模別（人）			年齢別（歳）		
		1～9	10～29	30～99	20～54	55～59	60～64
第1・20分位数	**900**	889	870	936	907	860	860
第1・10分位数	**956**	903	900	1,000	989	870	880
第1・4分位数	**1,123**	1,063	1,071	1,206	1,146	1,054	980
中　位　数	**1,369**	1,250	1,282	1,442	1,384	1,515	1,190

第5表　平成29年度から令和2年度までの規模別・年齢別分位数表（パート）

（令和2年度）

	合計	規模別（人）			1,050		
		1～9	10～29	30～99	20～54	55～59	60～64
第1・20分位数	**909**	909	909	933	909	909	909
第1・10分位数	**909**	909	909	933	909	909	909
第1・4分位数	**910**	909	910	933	910	909	909
中　位　数	**933**	909	947	933	933	909	910

（令和元年度）

	合計	規模別（人）			年齢別（歳）		
		1～9	10～29	30～99	20～54	55～59	60～64
第1・20分位数	**882**	882	882	915	882	882	983
第1・10分位数	**887**	882	882	920	887	980	983
第1・4分位数	**925**	890	910	970	924	980	983
中　位　数	**1,000**	983	1,010	1,000	1,000	1,000	1,070

（平成30年度）

	合計	規模別（人）			年齢別（歳）		
		1～9	10～29	30～99	20～54	55～59	60～64
第1・20分位数	**900**	900	900	960	900	910	900
第1・10分位数	**900**	900	900	960	900	910	900
第1・4分位数	**930**	900	900	1,000	930	1,000	900
中　位　数	**1,000**	930	1,000	1,000	1,000	1,040	1,030

（平成29年度）

	合計	規模別（人）			1,050		
		1～9	10～29	30～99	20～54	55～59	60～64
第1・20分位数	**909**	909	909	1,000	909	909	909
第1・10分位数	**909**	909	909	1,000	909	909	909
第1・4分位数	**910**	909	910	1,001	910	909	909
中　位　数	**1,000**	909	947	1,030	1,030	909	910

資料No. 9

京都府における令和2年春季 賃上げ要求・妥結状況（最終）

令和2年8月5日現在

	要求額			妥結額		
	組合数	金額	要求率	組合数	金額	妥結率
総平均	142	7,799	2.72	142	4,552	1.59
製造業 平均	97	8,151	2.81	97	4,519	1.56
食料品、飲料・たばこ・飼料	5	9,597	3.27	5	5,977	2.04
繊維工業	12	7,191	2.84	12	4,910	1.94
パルプ・紙・紙加工品	×	×	×	×	×	×
印刷・同関連業	3	15,890	6.20	3	5,014	1.96
化学工業	9	10,049	3.20	9	6,628	2.11
窯業・土石製品	3	10,667	3.78	3	5,109	1.81
非鉄金属	×	×	×	×	×	×
金属製品	8	7,346	2.76	8	4,341	1.63
機械器具（はん用、生産用、業務用）	19	8,507	2.94	19	5,314	1.84
電子部品・デバイス・電子回路	4	4,453	1.39	4	2,863	0.89
電気機械器具	23	7,386	2.42	23	2,638	0.86
輸送用機械器具	3	5,833	1.73	3	4,667	1.38
その他製造	6	8,848	3.12	6	5,183	1.83
非製造業 平均	45	7,040	2.54	45	4,624	1.67
建設業	×	×	×	×	×	×
情報通信業	4	3,638	1.23	4	2,588	0.87
運輸業，郵便業	14	6,903	2.52	14	3,865	1.41
卸売業，小売業	17	7,435	2.53	17	5,176	1.76
金融業，保険業	－	－	－	－	－	－
宿泊業，飲食サービス業	3	8,500	3.29	3	5,029	1.94
教育，学習支援業、医療，福祉	－	－	－	－	－	－
サービス業他	5	8,300	3.41	5	3,658	1.50

注 「×」は秘密保持のため数値を公表しないもの
「－」は現時点で把握できていないもの

資料出所：京都府商工労働観光部 人材確保・労働政策課

資料No.10

令和２年 春季 各機関別 賃上げ集計状況

京　都　労　働　局
令和２年９月 28 日作成

【日本労働組合総連合会】

	平成 28 年	平成 29 年	平成 30 年	令和元年	令和２年
全　体	2.00% 5,779 円	1.98% 5,712 円	2.08% 5,989 円	2.08% 6,043 円	R2.7.6 最終 1.90% 5,506 円
300 人未満	1.81% 4,340 円	1.87% 4,490 円	1.99% 4,873 円	1.95% 4,792 円	R2.7.6 最終 1.81% 4,464 円

※ 集計対象組合が異なるため「引上げ額」と「引上げ率」の年対比は整合しない。

【日本経済団体連合会】

	平成 28 年	平成 29 年	平成 30 年	令和元年	令和２年
500 人以上	2.27% 7,497 円	2.34% 7,755 円	2.54% 8,621 円	2.46% 8,310 円	R2.8.3 最終 2.12% 7,096 円
500 人未満	1.83% 4,651 円	1.81% 4,586 円	1.91% 4,805 円	1.87% 4,764 円	R2.8.7 最終 1.70% 4,371 円

【日本経済新聞】

	平成 28 年	平成 29 年	平成 30 年	令和元年	令和２年
全　体	2.08% 6,488 円	2.08% 6,512 円	2.31% 7,143 円	2.17% 6,763 円	R2.5.13 最終 1.97% 6,208 円

調査対象

○日本労働組合総連合会

「全体」は全組合のうち集計可能なもの。「300 人未満」は中小共闘組合。加重平均。

○日本経済団体連合会

「500 人」以上は東証一部上場、従業員数 500 人以上が原則。加重平均。

○日本経済新聞

上場企業及び日本経済新聞社が選んだ有力な非上場企業のうち集計可能なもの。加重平均。