

求人・求職バランスシート

令和2年7月

京都労働局

常用

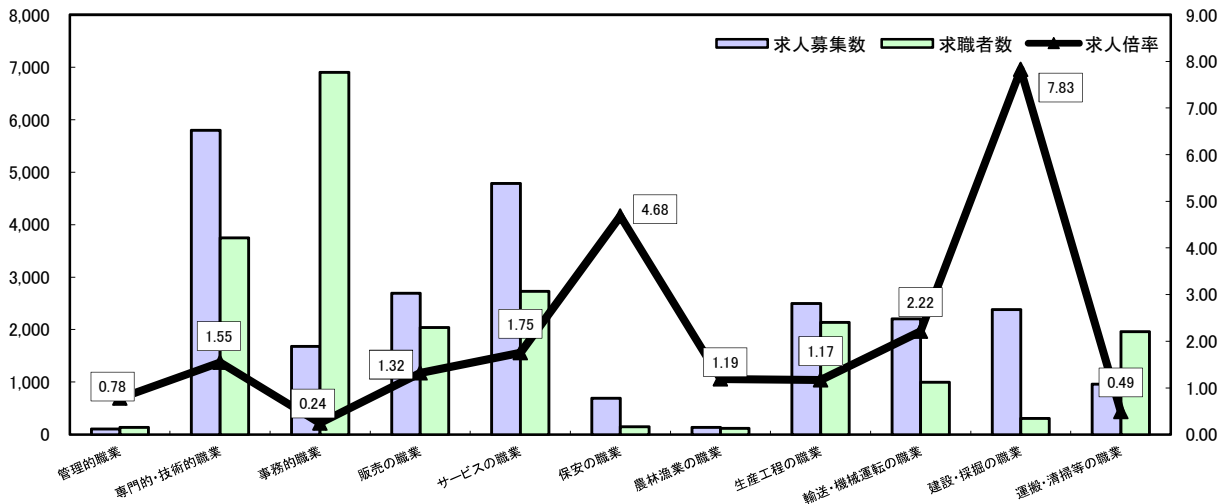

*求人募集数・求職者数は左目盛(人)、求人倍率は右目盛(倍)

| | 管理的職業 | 専門的・技術的職業 | 事務的職業 | 販売の職業 | サービスの職業 | 保安の職業 | 農林漁業の職業 | 生産工程の職業 | 輸送・機械運転の職業 | 建設・採掘の職業 | 運搬・清掃等の職業 | 職業の合計 |
|-------|-------|-----------|-------|-------|---------|-------|---------|---------|------------|----------|-----------|--------|
| 求人募集数 | 106 | 5,796 | 1,680 | 2,692 | 4,782 | 688 | 138 | 2,495 | 2,204 | 2,380 | 961 | 23,922 |
| 求職者数 | 136 | 3,747 | 6,904 | 2,038 | 2,731 | 147 | 116 | 2,139 | 995 | 304 | 1,959 | 25,913 |
| 求人倍率 | 0.78 | 1.55 | 0.24 | 1.32 | 1.75 | 4.68 | 1.19 | 1.17 | 2.22 | 7.83 | 0.49 | 0.92 |

常用的パート

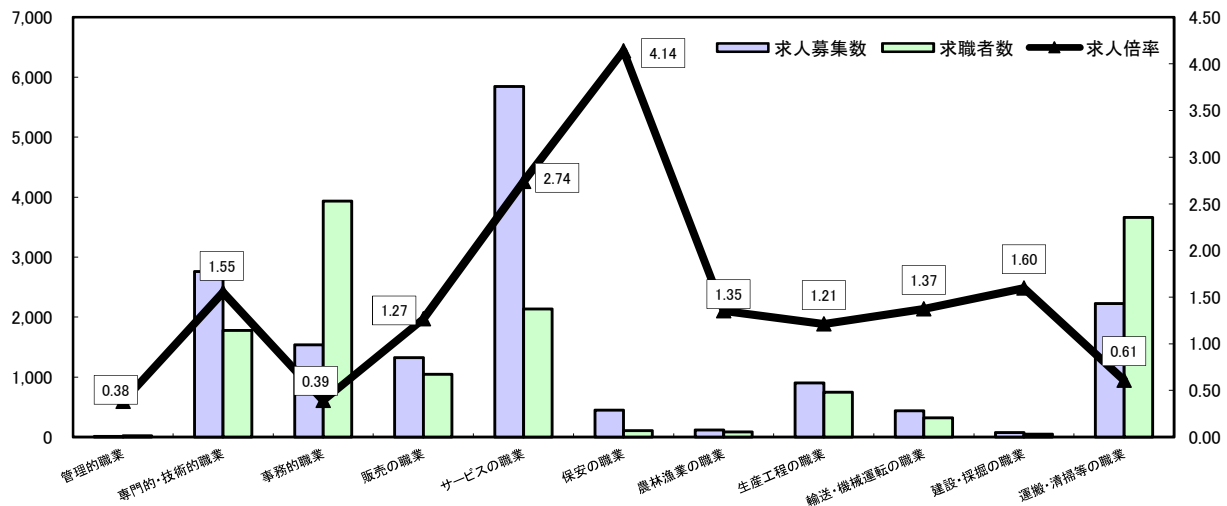

*求人募集数・求職者数は左目盛(人)、求人倍率は右目盛(倍)

| | 管理的職業 | 専門的・技術的職業 | 事務的職業 | 販売の職業 | サービスの職業 | 保安の職業 | 農林漁業の職業 | 生産工程の職業 | 輸送・機械運転の職業 | 建設・採掘の職業 | 運搬・清掃等の職業 | 職業の合計 |
|-------|-------|-----------|-------|-------|---------|-------|---------|---------|------------|----------|-----------|--------|
| 求人募集数 | 8 | 2,762 | 1,539 | 1,323 | 5,847 | 447 | 119 | 903 | 438 | 75 | 2,226 | 15,687 |
| 求職者数 | 21 | 1,780 | 3,934 | 1,044 | 2,134 | 108 | 88 | 746 | 319 | 47 | 3,660 | 17,855 |
| 求人倍率 | 0.38 | 1.55 | 0.39 | 1.27 | 2.74 | 4.14 | 1.35 | 1.21 | 1.37 | 1.60 | 0.61 | 0.88 |

- (注) 1 求人募集数・求職者数・求人倍率は正式にはそれぞれ有効求人数・有効求職者数・有効求人倍率といえます。
 2 求人倍率は、求職者1人あたりの求人募集数を意味しています。
 3 [職業の合計]欄には、[職業分類不能]を含みます。
 4 常用とは、雇用契約において雇用期間の定めがないか又は4ヶ月以上の雇用期間が定められているもの(季節労働者を除く)をいいます。
 5 常用的パートとは、パートタイムのうち雇用期間の定めがないか又は4ヶ月以上の雇用期間によって就労するものをいいます。

求人・求職バランスシート

令和2年7月

ハローワーク南部5所

(京都西陣所、京都七条所、伏見所、宇治所、京都田辺所)

常用

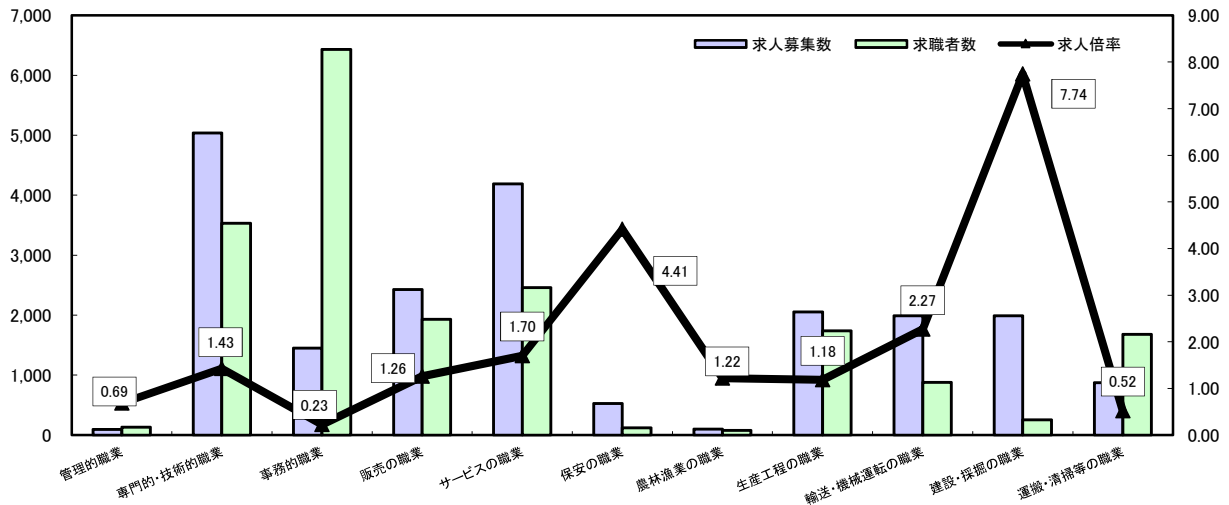

*求人募集数・求職者数は左目盛(人)、求人倍率は右目盛(倍)

| | 管理的職業 | 専門的・技術的職業 | 事務的職業 | 販売の職業 | サービスの職業 | 保安の職業 | 農林漁業の職業 | 生産工程の職業 | 輸送・機械運転の職業 | 建設・採掘の職業 | 運搬・清掃等の職業 | 職業の合計 |
|-------|-------|-----------|-------|-------|---------|-------|---------|---------|------------|----------|-----------|--------|
| 求人募集数 | 92 | 5,037 | 1,450 | 2,427 | 4,187 | 525 | 99 | 2,056 | 1,990 | 1,990 | 876 | 20,729 |
| 求職者数 | 134 | 3,531 | 6,433 | 1,929 | 2,460 | 119 | 81 | 1,738 | 877 | 257 | 1,680 | 23,391 |
| 求人倍率 | 0.69 | 1.43 | 0.23 | 1.26 | 1.70 | 4.41 | 1.22 | 1.18 | 2.27 | 7.74 | 0.52 | 0.89 |

常用的パート

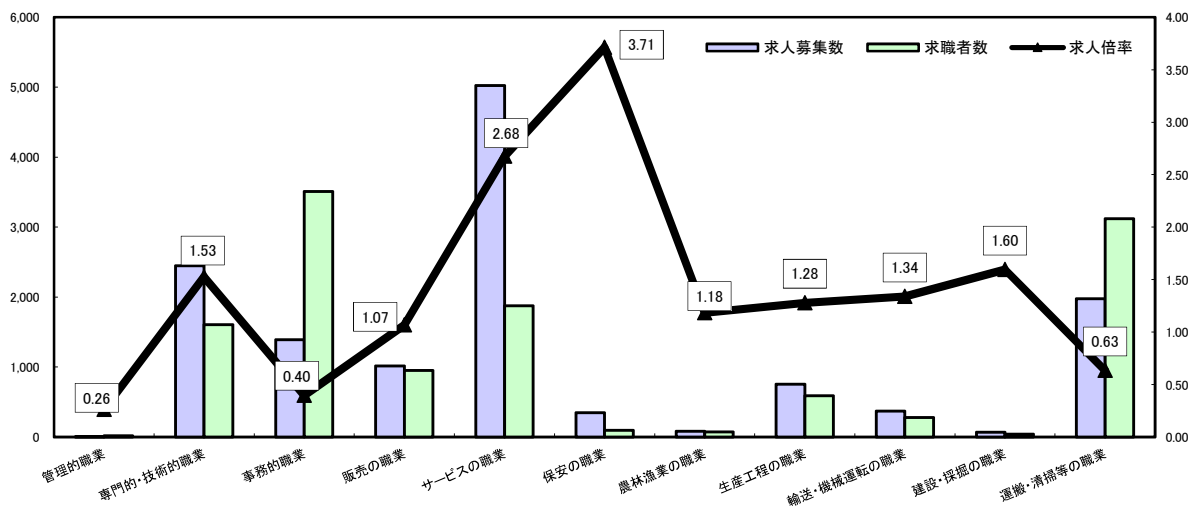

*求人募集数・求職者数は左目盛(人)、求人倍率は右目盛(倍)

| | 管理的職業 | 専門的・技術的職業 | 事務的職業 | 販売の職業 | サービスの職業 | 保安の職業 | 農林漁業の職業 | 生産工程の職業 | 輸送・機械運転の職業 | 建設・採掘の職業 | 運搬・清掃等の職業 | 職業の合計 |
|-------|-------|-----------|-------|-------|---------|-------|---------|---------|------------|----------|-----------|--------|
| 求人募集数 | 5 | 2,448 | 1,391 | 1,015 | 5,026 | 349 | 84 | 757 | 372 | 67 | 1,978 | 13,492 |
| 求職者数 | 19 | 1,605 | 3,512 | 951 | 1,878 | 94 | 71 | 592 | 278 | 42 | 3,123 | 15,635 |
| 求人倍率 | 0.26 | 1.53 | 0.40 | 1.07 | 2.68 | 3.71 | 1.18 | 1.28 | 1.34 | 1.60 | 0.63 | 0.86 |

- (注) 1 求人募集数・求職者数・求人倍率は正式にはそれぞれ有効求人数・有効求職者数・有効求人倍率といいます。
 2 求人倍率は、求職者1人あたりの求人募集数を意味しています。
 3 [職業の合計]欄には、[職業分類不能]を含みます。
 4 常用とは、雇用契約において雇用期間の定めがないか又は4ヶ月以上の雇用期間が定められているもの(季節労働者を除く)をいいます。
 5 常用的パートとは、パートタイムのうち雇用期間の定めがないか又は4ヶ月以上の雇用期間によって就労するものをいいます。

求人・求職バランスシート(令和2年7月分)

◎常 用

(単位:人倍)

| 職業計 | 求人募集数 | 求職者数 | 求人倍率 |
|----------------------------|-------|------|-------|
| A 管理的職業 | 14 | 2 | 7.00 |
| B 専門的・技術的職業 | 759 | 216 | 3.51 |
| 07 開発技術者 | 42 | 14 | 3.00 |
| 08 製造技術者 | 24 | 37 | 0.65 |
| 09 建築・土木技術者等 | 269 | 13 | 20.69 |
| 10 情報処理・通信技術者 | 13 | 10 | 1.30 |
| 11 その他の技術者 | 4 | 2 | 2.00 |
| 12 医師・薬剤師等 | 16 | 3 | 5.33 |
| 13 保健師・助産師・看護師 | 135 | 46 | 2.93 |
| 14 医療技術者 | 48 | 17 | 2.82 |
| 15 その他の保健医療 | 20 | 8 | 2.50 |
| 16 社会福祉の専門的職業 | 152 | 30 | 5.07 |
| 22 美術家、デザイナー等 | 9 | 14 | 0.64 |
| 05.06.17～21.23.24その他の専門的職業 | 27 | 22 | 1.23 |
| C 事務的職業 | 230 | 471 | 0.49 |
| 25 一般事務員 | 151 | 433 | 0.35 |
| 26 会計事務員 | 25 | 14 | 1.79 |
| 27 生産関連事務員 | 17 | 8 | 2.13 |
| 28 営業・販売関連事務員 | 33 | 11 | 3.00 |
| 29 外勤事務員 | 1 | - | - |
| 30 運輸・郵便事務 | 3 | 2 | 1.50 |
| 31 事務用機器操作の職業 | 4 | 3 | 1.33 |
| D 販売の職業 | 265 | 109 | 2.43 |
| 32 商品販売の職業 | 122 | 71 | 1.72 |
| 33 販売類似的職業 | 2 | - | - |
| 34 営業の職業 | 141 | 38 | 3.71 |
| E サービスの職業 | 595 | 271 | 2.20 |
| 35 家庭生活支援サービス | - | - | - |
| 36 介護サービスの職業 | 240 | 91 | 2.64 |
| 37 保健医療サービス | 50 | 11 | 4.55 |
| 38 生活衛生サービス | 75 | 9 | 8.33 |
| 39 飲食物調理の職業 | 100 | 81 | 1.23 |
| 40 接客・給仕の職業 | 110 | 57 | 1.93 |
| 41 居住施設・ビルの管理 | 4 | 9 | 0.44 |
| 42 その他のサービス | 20 | 13 | 1.54 |
| F 保安の職業 | 163 | 28 | 5.82 |
| G 農林漁業の職業 | 39 | 35 | 1.11 |
| H 生産工程の職業 | 439 | 401 | 1.09 |
| 49 生産設備(金属) | 7 | 18 | 0.39 |
| 50 生産設備(金属除く) | 10 | 11 | 0.91 |
| 51 生産設備(機械) | 2 | 3 | 0.67 |
| 52 金属材料製造等 | 103 | 38 | 2.71 |
| 54 製品製造・加工処理 | 94 | 161 | 0.58 |
| 57 機械組立の職業 | 25 | 61 | 0.41 |
| 60 機械整備・修理の職業 | 138 | 11 | 12.55 |
| 61 製品検査(金属) | 12 | 14 | 0.86 |
| 62 製品検査(金属除く) | 10 | 14 | 0.71 |
| 63 機械検査の職業 | 8 | 8 | 1.00 |
| 64 生産関連・生産類似 | 30 | 62 | 0.48 |
| I 輸送・機械運転の職業 | 214 | 118 | 1.81 |
| 65 鉄道運転の職業 | 2 | 1 | 2.00 |
| 66 自動車運転の職業 | 137 | 91 | 1.51 |
| 67 船舶・航空機運転 | 2 | 2 | 1.00 |
| 68 その他の輸送の職業 | 21 | 16 | 1.31 |
| 69 定置・建設機械運転 | 54 | 8 | 6.75 |
| J 建設・採掘の職業 | 390 | 47 | 8.30 |
| 70 建設躯体工事の職業 | 70 | 6 | 11.67 |
| 71 建設の職業 | 74 | 14 | 5.29 |
| 72 電気工事の職業 | 84 | 7 | 12.00 |
| 73 土木の職業 | 161 | 20 | 8.05 |
| 74 採掘の職業 | 1 | - | - |
| K 運搬・清掃等の職業 | 85 | 279 | 0.30 |
| 75 運搬の職業 | 36 | 67 | 0.54 |
| 76 清掃の職業 | 27 | 59 | 0.46 |
| 77 包装の職業 | 4 | 5 | 0.80 |
| 78 その他の運搬等の職業 | 18 | 148 | 0.12 |
| 分類不能の職業 | - | 545 | - |
| (IT関連の職業計) | 70 | 40 | 1.75 |
| (IT技術関連) | 46 | 23 | 2.00 |
| (IT操作関連) | 8 | 11 | 0.73 |
| (IT製造関連) | 16 | 6 | 2.67 |
| (福祉関連の職業計) | 505 | 158 | 3.20 |
| (介護関連) | 351 | 108 | 3.25 |
| (その他の福祉) | 154 | 50 | 3.08 |

◎常用的パート

(単位:人倍)

(ハローワーク北部3所計
〔福知山所、舞鶴所、峰山所〕)

| 職業計 | 求人募集数 | 求職者数 | 求人倍率 |
|----------------------------|-------|------|-------|
| A 管理的職業 | 3 | 2 | 1.50 |
| B 専門的・技術的職業 | 314 | 175 | 1.79 |
| 07 開発技術者 | - | - | - |
| 08 製造技術者 | 1 | 9 | 0.11 |
| 09 建築・土木技術者等 | 3 | 4 | 0.75 |
| 10 情報処理・通信技術者 | - | 1 | - |
| 11 その他の技術者 | 4 | 1 | 4.00 |
| 12 医師・薬剤師等 | 8 | 6 | 1.33 |
| 13 保健師・助産師・看護師 | 90 | 80 | 1.13 |
| 14 医療技術者 | 28 | 5 | 5.60 |
| 15 その他の保健医療 | 7 | 5 | 1.40 |
| 16 社会福祉の専門的職業 | 128 | 40 | 3.20 |
| 22 美術家、デザイナー等 | 7 | 6 | 1.17 |
| 05.06.17～21.23.24その他の専門的職業 | 38 | 18 | 2.11 |
| C 事務的職業 | 148 | 422 | 0.35 |
| 25 一般事務員 | 125 | 391 | 0.32 |
| 26 会計事務員 | 8 | 12 | 0.67 |
| 27 生産関連事務員 | 5 | 5 | 1.00 |
| 28 営業・販売関連事務員 | 7 | 8 | 0.88 |
| 29 外勤事務員 | 1 | 1 | 1.00 |
| 30 運輸・郵便事務 | 2 | 1 | 2.00 |
| 31 事務用機器操作の職業 | 1 | 4 | 0.25 |
| D 販売の職業 | 308 | 93 | 3.31 |
| 32 商品販売の職業 | 305 | 88 | 3.47 |
| 33 販売類似的職業 | 1 | 0 | - |
| 34 営業の職業 | 2 | 5 | 0.40 |
| E サービスの職業 | 821 | 256 | 3.21 |
| 35 家庭生活支援サービス | 10 | 1 | 10.00 |
| 36 介護サービスの職業 | 250 | 53 | 4.72 |
| 37 保健医療サービス | 27 | 7 | 3.86 |
| 38 生活衛生サービス | 41 | 10 | 4.10 |
| 39 飲食物調理の職業 | 186 | 115 | 1.62 |
| 40 接客・給仕の職業 | 276 | 41 | 6.73 |
| 41 居住施設・ビルの管理 | 2 | 7 | 0.29 |
| 42 その他のサービス | 29 | 22 | 1.32 |
| F 保安の職業 | 98 | 14 | 7.00 |
| G 農林漁業の職業 | 35 | 17 | 2.06 |
| H 生産工程の職業 | 146 | 154 | 0.95 |
| 49 生産設備(金属) | - | 1 | - |
| 50 生産設備(金属除く) | - | 3 | - |
| 51 生産設備(機械) | - | - | - |
| 52 金属材料製造等 | 16 | 5 | 3.20 |
| 54 製品製造・加工処理 | 88 | 77 | 1.14 |
| 57 機械組立の職業 | 8 | 23 | 0.35 |
| 60 機械整備・修理の職業 | 4 | 2 | 2.00 |
| 61 製品検査(金属) | 13 | 8 | 1.63 |
| 62 製品検査(金属除く) | 9 | 12 | 0.75 |
| 63 機械検査の職業 | 5 | 9 | 0.56 |
| 64 生産関連・生産類似 | 3 | 14 | 0.21 |
| I 輸送・機械運転の職業 | 66 | 41 | 1.61 |
| 65 鉄道運転の職業 | - | - | - |
| 66 自動車運転の職業 | 57 | 32 | 1.78 |
| 67 船舶・航空機運転 | - | - | - |
| 68 その他の輸送の職業 | - | 4 | - |
| 69 定置・建設機械運転 | 9 | 5 | 1.80 |
| J 建設・採掘の職業 | 8 | 5 | 1.60 |
| 70 建設躯体工事の職業 | - | - | - |
| 71 建設の職業 | 3 | 1 | 3.00 |
| 72 電気工事の職業 | 2 | 3 | 0.67 |
| 73 土木の職業 | 3 | 1 | 3.00 |
| 74 採掘の職業 | - | - | - |
| K 運搬・清掃等の職業 | 248 | 537 | 0.46 |
| 75 運搬の職業 | 37 | 30 | 1.23 |
| 76 清掃の職業 | 127 | 145 | 0.88 |
| 77 包装の職業 | 13 | 5 | 2.60 |
| 78 その他の運搬等の職業 | 71 | 357 | 0.20 |
| 分類不能の職業 | - | 504 | - |
| (IT関連の職業計) | 5 | 12 | 0.42 |
| (IT技術関連) | 1 | 2 | 0.50 |
| (IT操作関連) | 3 | 9 | 0.33 |
| (IT製造関連) | 1 | 1 | 1.00 |
| (福祉関連の職業計) | 404 | 145 | 2.79 |
| (介護関連) | 304 | 63 | 4.83 |
| (その他の福祉) | 100 | 82 | 1.22 |

※ 資料出所:職業安定業務統計

※ 職種は平成24年3月改定「厚生労働省編職業分類表」に基づくもの。

※ 有効求人倍率は原数値

※ この数値は、京都労働局管内の北部3公共職業安定所の合計数です。

※ 求人募集数・求職者数・求人倍率は正式にはそれぞれ有効求人数・有効求職者数・有効求人倍率といたします。

※ 常用とは、雇用契約において雇用期間の定めがないか又は4ヶ月以上の雇用期間が定められているもの(季節労働者を除く)をいいます。

※ 常用的パートとは、パートタイムの内雇用期間の定めがないか又は4ヶ月以上の雇用期間によって就労するものをいいます。

※ 「IT関連の職業」及び「福祉関連の職業」についてはそれぞれの職業から抽出した内数

「IT技術関連」とは……電気・電子・電気通信設計技術者、同機器生産技術者、システムコンサルタント、システム設計技術者、ソフトウェア開発技術者、プログラマーなど

「IT操作関連」とは……グラフィックデザイナー、ウェブデザイナー、データ入力係員、製図工など

「IT製造関連」とは……電気通信機械器具組立工、半導体製品製造工、被覆電線製造工、電気通信機械器具修理工、通信線架敷・敷設作業員、電気通信設備作業員など

「介護関連」とは……福祉施設指導専門員、介護支援専門員、医療ソーシャルワーカー、家政婦(夫)、家事手伝、施設介護員、訪問介護員など

「その他の福祉」とは……保健師、助産師、看護師、理学療法士、作業療法士、視能訓練士、言語聴覚士、福祉相談・指導専門員など

求人・求職バランスシート

令和2年7月

ハローワーク北部3所

(福知山所、舞鶴所、峰山所)

常用

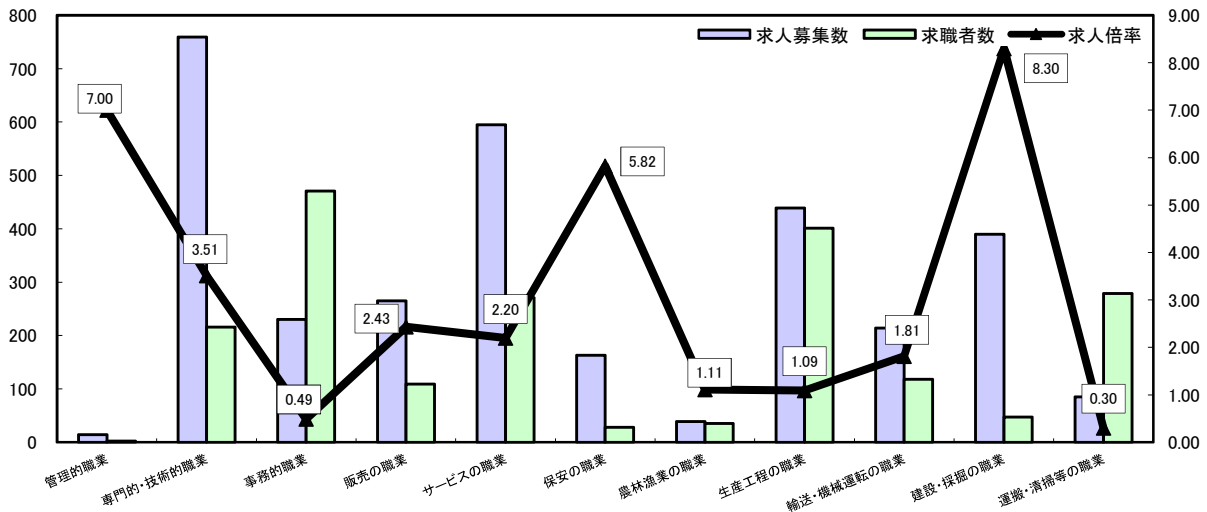

*求人募集数・求職者数は左目盛(人)、求人倍率は右目盛(倍)

| | 管理的職業 | 専門的・技術的職業 | 事務的職業 | 販売の職業 | サービスの職業 | 保安の職業 | 農林漁業の職業 | 生産工程の職業 | 輸送・機械運転の職業 | 建設・採掘の職業 | 運搬・清掃等の職業 | 職業の合計 |
|-------|-------|-----------|-------|-------|---------|-------|---------|---------|------------|----------|-----------|-------|
| 求人募集数 | 14 | 759 | 230 | 265 | 595 | 163 | 39 | 439 | 214 | 390 | 85 | 3,193 |
| 求職者数 | 2 | 216 | 471 | 109 | 271 | 28 | 35 | 401 | 118 | 47 | 279 | 2,522 |
| 求人倍率 | 7.00 | 3.51 | 0.49 | 2.43 | 2.20 | 5.82 | 1.11 | 1.09 | 1.81 | 8.30 | 0.30 | 1.27 |

常用的パート

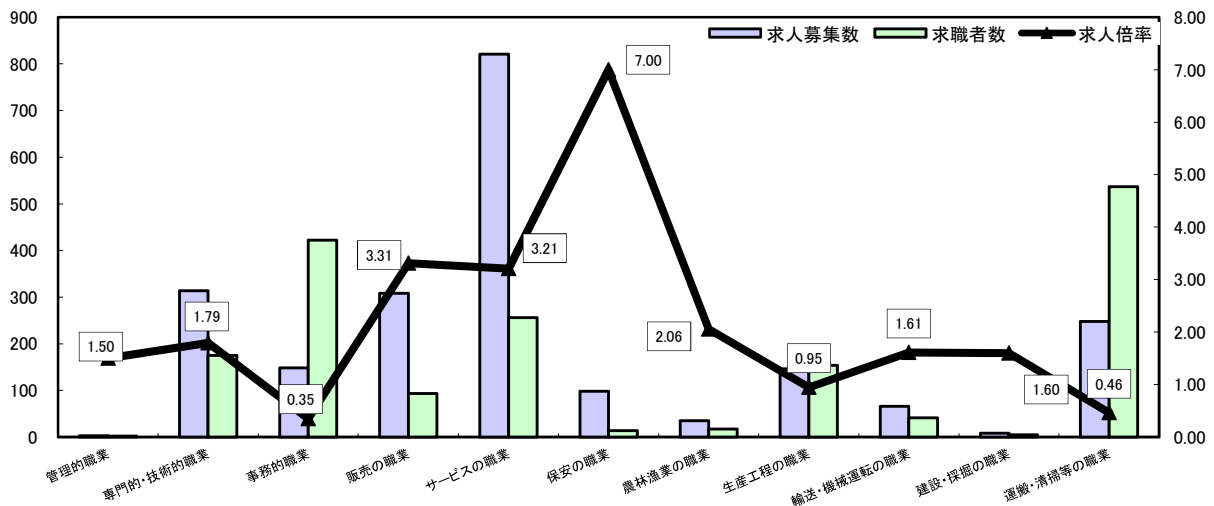

*求人募集数・求職者数は左目盛(人)、求人倍率は右目盛(倍)

| | 管理的職業 | 専門的・技術的職業 | 事務的職業 | 販売の職業 | サービスの職業 | 保安の職業 | 農林漁業の職業 | 生産工程の職業 | 輸送・機械運転の職業 | 建設・採掘の職業 | 運搬・清掃等の職業 | 職業の合計 |
|-------|-------|-----------|-------|-------|---------|-------|---------|---------|------------|----------|-----------|-------|
| 求人募集数 | 3 | 314 | 148 | 308 | 821 | 98 | 35 | 146 | 66 | 8 | 248 | 2,195 |
| 求職者数 | 2 | 175 | 422 | 93 | 256 | 14 | 17 | 154 | 41 | 5 | 537 | 2,220 |
| 求人倍率 | 1.50 | 1.79 | 0.35 | 3.31 | 3.21 | 7.00 | 2.06 | 0.95 | 1.61 | 1.60 | 0.46 | 0.99 |

- (注) 1 求人募集数・求職者数・求人倍率は正式にはそれぞれ有効求人数・有効求職者数・有効求人倍率といいます。
 2 求人倍率は、求職者1人あたりの求人募集数を意味しています。
 3 [職業の合計]欄には、[職業分類不能]を含みます。
 4 常用とは、雇用契約において雇用期間の定めがないか又は4ヶ月以上の雇用期間が定められているもの(季節労働者を除く)をいいます。
 5 常用的パートとは、パートタイムのうち雇用期間の定めがないか又は4ヶ月以上の雇用期間によって就労するものをいいます。