

平成29年5月分

ハローワーク熊本
求人・求職状況
及び
賃金情報

〔掲載内容〕

- | | |
|----------------------|------------|
| 1.職業別有効求人・求職及び有効求人倍率 | 4.産業別求人賃金 |
| 2.職業別求人・求職(希望)賃金 | 5.求人・求職の推移 |
| 3.職業別求人賃金(中分類) | |

- * 「求人賃金」:新規求人の上限の平均値、及び下限の平均値を表示しています。
- * 「求職賃金」:新規求職者の希望賃金の平均値を表示しています。
- * 臨時・季節・日雇を除く常用で算定(パートは含む)

労働者の募集・採用にあたっては、年齢・性別にかかわらず、年齢・性別にかかわらず均等な機会をあたえるよう努めましょう。

ハローワーク熊本
熊本公共職業安定所

1. 職業別有効求人・求職及び有効求人倍率

2017年5月	有効求人数		有効求職者数		有効求人倍率 合計
	合計	合計	男性	女性	
職業計	15,591	11,785	4,854	6,923	1.32
A 管理的職業	90	55	52	3	1.64
B 専門的・技術的職業	3,064	2,069	704	1,365	1.48
07 開発技術者	41	28	28	0	1.46
08 製造技術者	68	81	70	11	0.84
09 建築・土木技術者等	395	79	64	15	5.00
10 情報処理・通信技術者	236	128	119	9	1.84
11 その他の技術者	25	8	8	0	3.13
12 医師、薬剤師等	57	38	10	28	1.50
13 保健師、助産師等	928	515	28	487	1.80
14 医療技術者	257	170	47	123	1.51
15 その他の保健医療	154	131	22	109	1.18
16 社会福祉の専門的職業	641	430	77	353	1.49
22 美術家、デザイナー等	59	152	83	69	0.39
その他の専門的職業	203	309	148	161	0.66
C 事務的職業	1,662	4,088	909	3,178	0.41
25 一般事務員	1,237	3,640	719	2,920	0.34
26 会計事務員	206	189	65	124	1.09
27 生産関連事務員	54	35	28	7	1.54
28 営業・販売関連事務員	118	130	54	76	0.91
29 外勤事務員	7	2	2	0	3.50
30 運輸・郵便事務	12	10	7	3	1.20
31 事務用機器操作の職業	28	82	34	48	0.34
D 販売の職業	1,736	1,222	640	579	1.42
32 商品販売の職業	1,122	753	226	525	1.49
33 販売類似の職業	42	34	22	12	1.24
34 営業の職業	572	435	392	42	1.31
E サービスの職業	4,419	1,473	512	960	3.00
35 家庭生活支援サービス	14	1	1	0	14.00
36 介護サービスの職業	1,059	434	133	300	2.44
37 保健医療サービス	305	116	12	104	2.63
38 生活衛生サービス	335	128	17	111	2.62
39 飲食物調理の職業	1,383	343	133	210	4.03
40 接客・給仕の職業	1,067	249	85	164	4.29
41 居住施設・ビルの管理	57	118	104	14	0.48
42 その他のサービス	199	84	27	57	2.37
F 保安の職業	657	65	62	3	10.11
G 農林漁業の職業	72	74	55	19	0.97
H 生産工程の職業	1,085	648	455	192	1.67
49 生産設備（金属）	2	5	5	0	0.40
50 生産設備（金属除く）	25	12	6	6	2.08
51 生産設備（機械）	24	17	16	1	1.41
52 金属材料製造等	83	44	42	2	1.89
54 製品製造・加工処理	427	234	98	135	1.82
57 機械組立の職業	180	168	145	23	1.07
60 機械整備・修理の職業	215	60	60	0	3.58
61 製品検査（金属）	3	2	2	0	1.50
62 製品検査（金属除く）	12	2	1	1	6.00
63 機械検査の職業	38	12	9	3	3.17
64 生産関連・生産類似	76	92	71	21	0.83
I 輸送・機械運転の職業	558	265	258	6	2.11
65 鉄道運転の職業	10	3	3	0	3.33
66 自動車運転の職業	461	192	186	5	2.40
67 船舶・航空機運転	0	0	0	0	0.00
68 その他の輸送の職業	2	13	13	0	0.15
69 定置・建設機械運転	85	57	56	1	1.49
J 建設・探掘の職業	566	166	165	1	3.41
70 建設躯体工事の職業	84	11	11	0	7.64
71 建設の職業	152	58	57	1	2.62
72 電気工事の職業	178	58	58	0	3.07
73 土木の職業	150	39	39	0	3.85
74 探掘の職業	2	0	0	0	0.00
K 運搬・清掃等の職業	1,682	1,246	779	467	1.35
75 運搬の職業	283	262	220	42	1.08
76 清掃の職業	875	193	82	111	4.53
77 包装の職業	26	17	4	13	1.53
78 その他の運搬等の職業	498	774	473	301	0.64
分類不能の職業	0	414	263	150	0.00
（IT関連計）	551	464	345	119	1.19
（IT技術関連小計）	314	176	165	11	1.78
（IT操作関連小計）	109	226	129	97	0.48
（IT製造関連小計）	128	62	51	11	2.06
（福祉関連計）	2,463	1,260	257	1,002	1.95
（介護関連小計）	1,425	642	187	454	2.22
（その他小計）	1,038	618	70	548	1.68

* 臨時・季節・日雇を除く常用で算定（パートは含む）

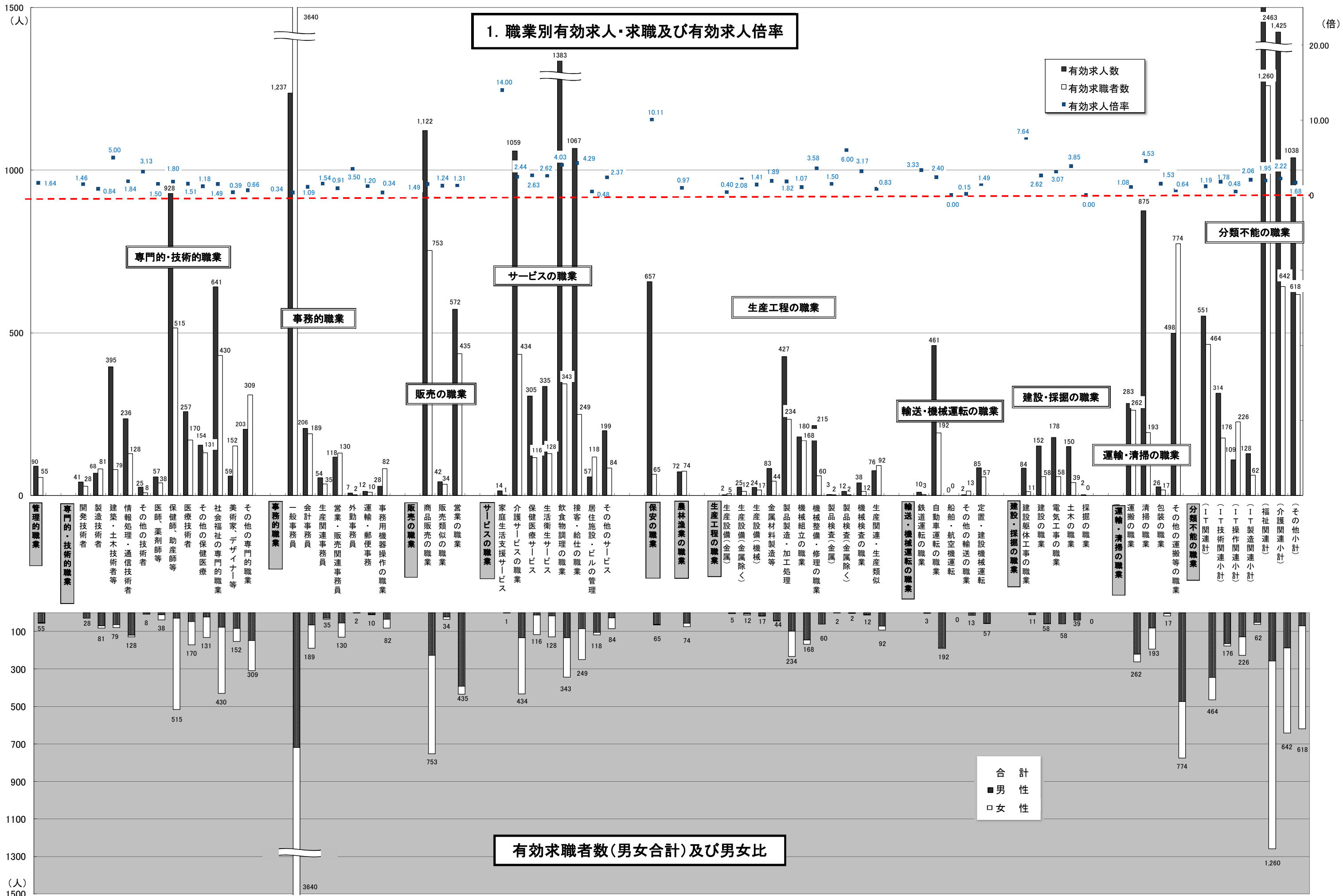

* 臨時・季節・日雇を除く常用で算定(パートは含む)

2. 職業別求人賃金・求職（希望）賃金…一般およびパート

2017年5月	求人賃金				求職賃金	
	一般		パート		一般	パート
	上限	下限	上限	下限		
職業計	224,734	173,062	1,006	889	185,903	856
管理的職業	294,583	220,750	-	-	242,222	1,000
専門的・技術的職業	256,670	192,161	1,287	1,106	206,764	1,077
事務的職業	190,506	157,305	954	865	169,086	807
販売の職業	251,121	186,539	898	831	197,772	792
サービスの職業	207,501	161,289	976	846	168,537	839
保安の職業	193,076	149,382	900	842	163,846	774
農林漁業の職業	189,487	161,487	888	833	198,571	750
生産工程の職業	218,331	165,685	884	786	191,441	778
輸送・機械運転の職業	196,940	166,182	1,201	915	212,807	787
建設・採掘の職業	273,869	183,697	1,421	988	215,789	-
運搬・清掃等の職業	170,618	151,654	818	788	172,558	780
分類不能の職業	-	-	-	-	188,364	814

*月内にハローワーク熊本に求職申込をされた方の希望賃金、及び当月出された求人の平均賃金で算出。

*パートは時間給で計上

2. 職業別求人賃金・求職（希望）賃金…一般およびパート

2017年5月

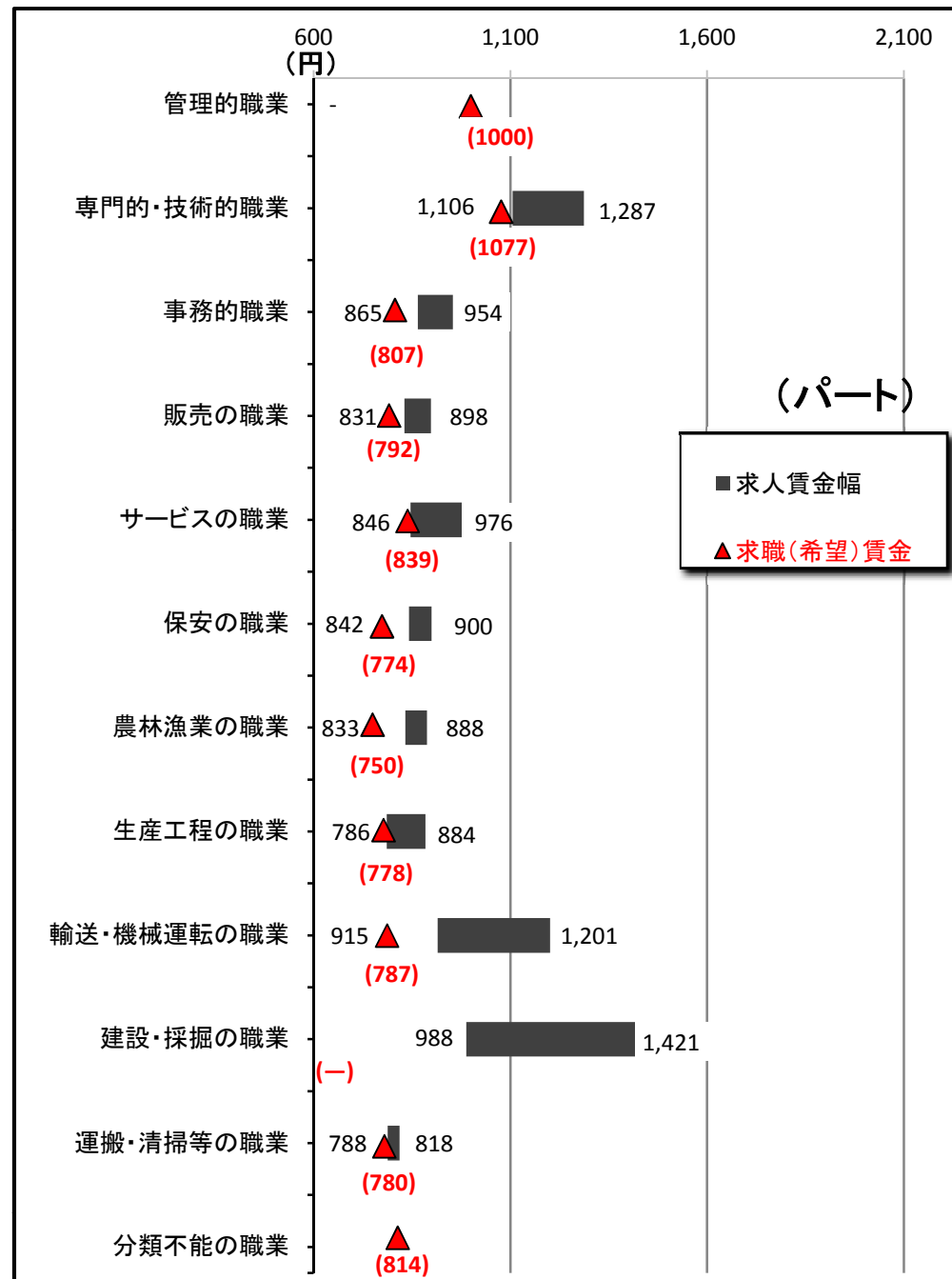
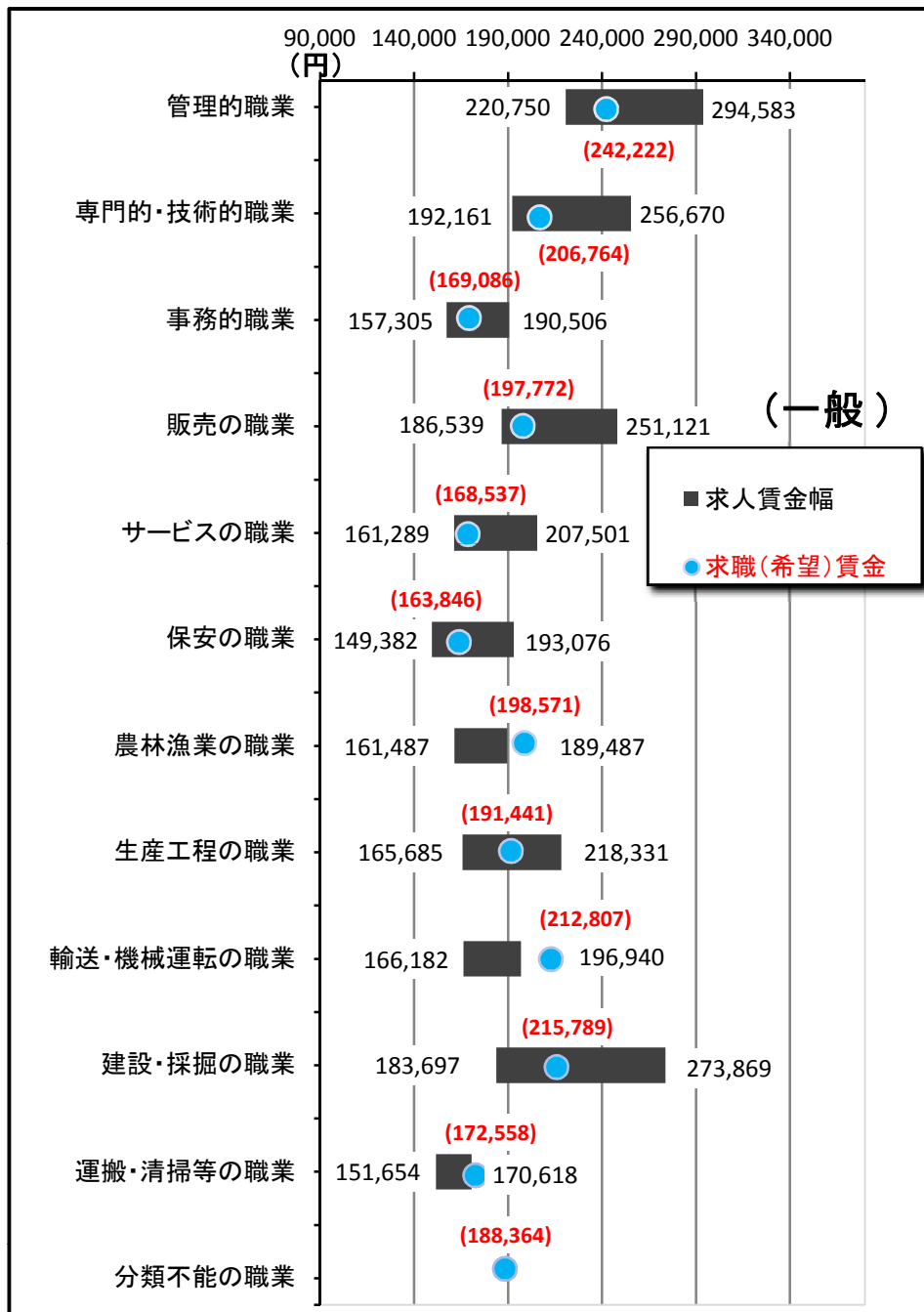

3. 職業別求人賃金（中分類）…一般およびパート

*パートは時間給で計上

2017年5月	一般		パート	
	上限	下限	上限	下限
職業計	224,734	173,062	1,006	889
管理的職業	294,583	220,750	-	-
専門的・技術的職業	256,670	192,161	1,287	1,106
開発技術者	289,938	203,125	-	-
製造技術者	277,701	203,171	-	-
建築・土木技術者等	328,106	218,871	1,113	895
情報処理・通信技術者	333,029	191,908	1,000	900
その他の技術者	211,250	190,250	-	-
医師、薬剤師等	455,789	305,118	2,904	2,618
保健師、助産師等	230,797	187,776	1,220	1,062
医療技術者	240,595	193,144	1,717	1,345
その他の保健医療	225,155	174,639	1,292	996
社会福祉の専門的職業	208,553	176,706	1,090	985
美術家、デザイナー等	241,706	177,024	933	900
その他の専門的職業	217,983	177,953	1,146	977
事務的職業	190,506	157,305	954	865
一般事務員	177,026	151,000	948	875
会計事務員	248,859	179,813	1,013	840
生産関連事務員	250,126	184,314	827	770
営業・販売関連事務員	192,316	163,840	888	788
外勤事務員	-	-	1,067	1,067
運輸・郵便事務	186,250	186,250	-	-
事務用機器操作の職業	157,000	135,500	1,030	880
販売の職業	251,121	186,539	898	831
商品販売の職業	209,826	168,761	898	830
販売類似の職業	310,547	197,980	850	800
営業の職業	276,410	198,198	920	860
サービスの職業	207,501	161,289	976	846
家庭生活支援サービス	135,500	135,500	975	925
介護サービスの職業	192,014	153,922	1,120	933
保健医療サービス	171,461	145,736	934	862
生活衛生サービス	301,454	197,365	977	782
飲食物調理の職業	182,988	149,342	867	784
接客・給仕の職業	237,121	182,321	958	851
居住施設・ビルの管理	159,367	150,967	828	798
その他のサービス	222,416	173,149	1,054	850
保安の職業	193,076	149,382	900	842
農林漁業の職業	189,487	161,487	888	833
生産工程の職業	218,331	165,685	884	786
生産設備（金属）	-	-	-	-
生産設備（金属除く）	200,201	166,622	-	-
生産設備（機械）	-	-	-	-
金属材料製造等	248,497	173,853	1,200	900
製品製造・加工処理	191,736	153,671	827	775
機械組立の職業	205,762	176,110	800	760
機械整備・修理の職業	228,131	166,103	850	800
製品検査（金属）	250,900	212,300	-	-
製品検査（金属除く）	171,440	142,690	780	780
機械検査の職業	215,000	171,000	-	-
生産関連・生産類似	248,250	170,550	1,320	853
輸送・機械運転の職業	196,940	166,182	1,201	915
鉄道運転の職業	-	-	1,255	1,162
自動車運転の職業	176,962	159,752	1,155	887
船舶・航空機運転	-	-	-	-
その他の輸送の職業	-	-	1,089	1,089
定置・建設機械運転	288,271	195,579	2,000	1,167
建設・採掘の職業	273,869	183,697	1,421	988
建設躯体工事の職業	319,317	202,683	2,400	1,334
建設の職業	276,797	182,691	1,700	1,067
電気工事の職業	266,621	176,017	994	823
土木の職業	264,950	187,000	1,292	984
採掘の職業	-	-	-	-
運搬・清掃等の職業	170,618	151,654	818	788
運搬の職業	190,848	165,417	843	811
清掃の職業	156,001	141,474	806	776
包装の職業	154,080	154,080	715	715
その他の運搬等の職業	171,681	152,269	844	820
分類不能の職業	-	-	-	-
（IT関連計）	295,636	188,347	1,112	864
（IT技術関連小計）	323,950	197,308	1,000	900
（IT操作関連小計）	225,301	165,854	1,159	872
（IT製造関連小計）	249,438	174,194	800	760
（福祉関連計）	213,958	174,403	1,208	1,024
（介護関連小計）	201,542	163,682	1,126	954
（その他小計）	231,356	189,426	1,345	1,141

*「求人賃金」：新規求人の上限の平均値、及び下限の平均値を表示

3. 職業別求人賃金（中分類）…一般およびパート

2017年5月

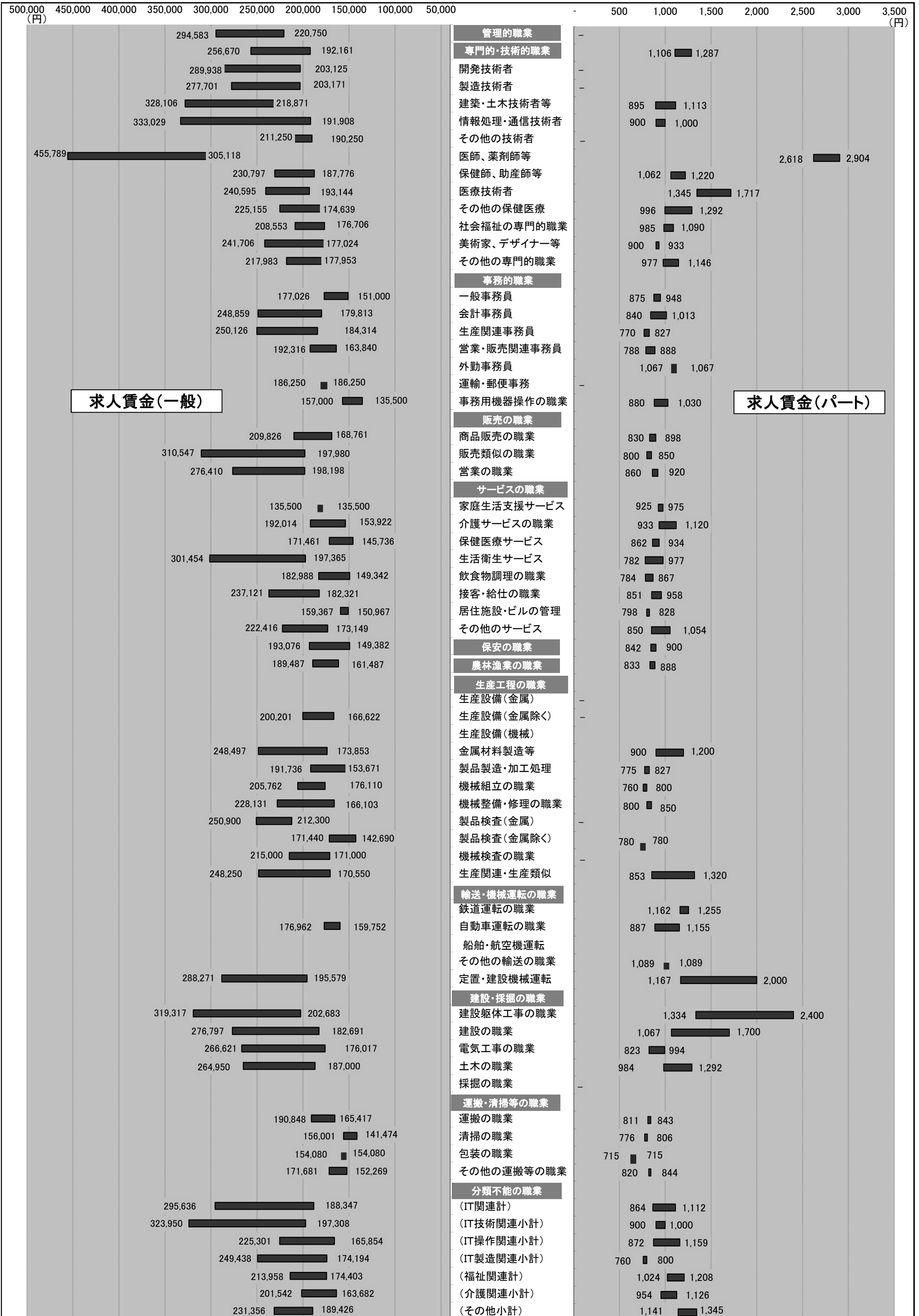

4. 産業別求人賃金…一般およびパート

2017年5月	一 般		パ ー ト	
	上 限	下 限	上 限	下 限
産業計	224,734	173,062	1,006	889
AB 農林漁業	200,000	175,000	1,040	913
C 鉱業	185,310	181,050	760	750
石炭・亜炭	-	-	-	-
D 建設業	281,238	197,222	1,179	912
総合工事業	283,716	203,605	1,037	867
電気工事	211,911	160,449	-	-
E 製造業	199,502	159,084	872	819
食料品	170,611	146,526	865	826
飲料	212,250	165,579	-	-
繊維	200,000	170,000	740	740
木材	-	-	-	-
家具	266,667	160,000	-	-
パルプ	300,000	161,000	-	-
印刷	173,189	144,903	850	800
化学	250,000	180,000	-	-
石油	-	-	-	-
プラスチック	-	-	743	743
ゴム	135,000	135,000	-	-
窯業	212,319	178,369	1,125	1,000
金属製品	209,750	157,250	1,017	827
電子部品	206,146	161,279	-	-
電気機械器具製造業	209,125	165,375	850	830
(民生)	-	-	-	-
(電子機器等)	192,860	154,960	800	760
(電子応用)	153,000	136,000	800	760
(その他電気)	212,000	175,000	900	900
情報通信機械	-	-	-	-
(通信機械)	-	-	-	-
ハードウェア	206,146	161,279	-	-
輸送	-	-	-	-
(自動車)	-	-	-	-
その他製造	204,286	175,714	950	900
F 電気・ガ・熱	-	-	-	-
G 情報通信	293,876	179,631	955	841
通信	273,538	168,138	-	-
放送	-	-	-	-
情報サービス	297,887	185,149	955	841
(ソフト)	316,857	189,061	1,000	950
(情報処理)	225,800	170,280	940	805
インタネ	323,333	172,417	-	-
H 運輸業	186,373	163,901	1,483	929
旅客運送	162,983	155,745	1,817	963
貨物運送	237,080	185,075	981	877
I 卸売・小売	215,528	167,009	932	858
卸売	228,985	171,582	949	845
(ハード等)	272,000	178,600	856	856
(電気機械)	180,000	150,000	-	-
小売	209,996	165,128	927	862
各種商品小売業	199,436	148,325	883	860
(機械小売)	295,000	185,750	856	856
J 金融・保険	258,616	179,535	901	874
銀行	-	-	890	890
保険業	258,616	179,535	950	800
K 不動産	230,542	180,384	845	812
(駐車場)	-	-	-	-
物品賃貸業	208,314	157,683	818	812
(事務機械)	-	-	-	-
L 学術研究	258,776	183,632	1,159	953
広告	241,326	163,299	980	760
M 飲食・宿泊	208,743	166,202	883	803
宿泊	164,242	149,384	846	821
飲食	221,817	170,908	890	794
(一般)	219,207	167,532	871	777
N 生活関連・娯楽	267,830	187,777	1,008	860
理美容業	293,817	197,827	991	798
O 教育・学習	217,577	176,496	1,125	961
P 医療・福祉	208,776	169,519	1,085	943
医療業	219,065	172,329	1,089	951
保健衛生	174,363	168,075	900	850
社会保険	196,489	165,896	1,084	938
老人・介護	200,468	166,553	1,111	940
その他社会保険	185,807	164,394	1,391	1,213
Q 複合サービス	191,125	155,108	1,725	1,705
郵便	-	-	1,120	1,020
R サービス	191,137	161,161	829	788
廃棄物処理	217,500	178,750	-	-
自動車整備	200,000	170,000	855	830
機械修理	-	-	-	-
紹介・派遣	195,804	167,361	951	846
(労働者派遣)	196,201	167,313	951	846
その他の事業サービス	190,235	158,444	809	779
その他のサービス業	162,706	149,324	840	769
S T 公務・その他	153,033	153,033	1,221	1,144
I T 関連産業計	286,323	177,749	944	843

*パートは時間給で計上
*「求人賃金」：新規求人の上限の平均値及び下限の平均値を表示

4. 産業別求人賃金…一般およびパート

2017年5月

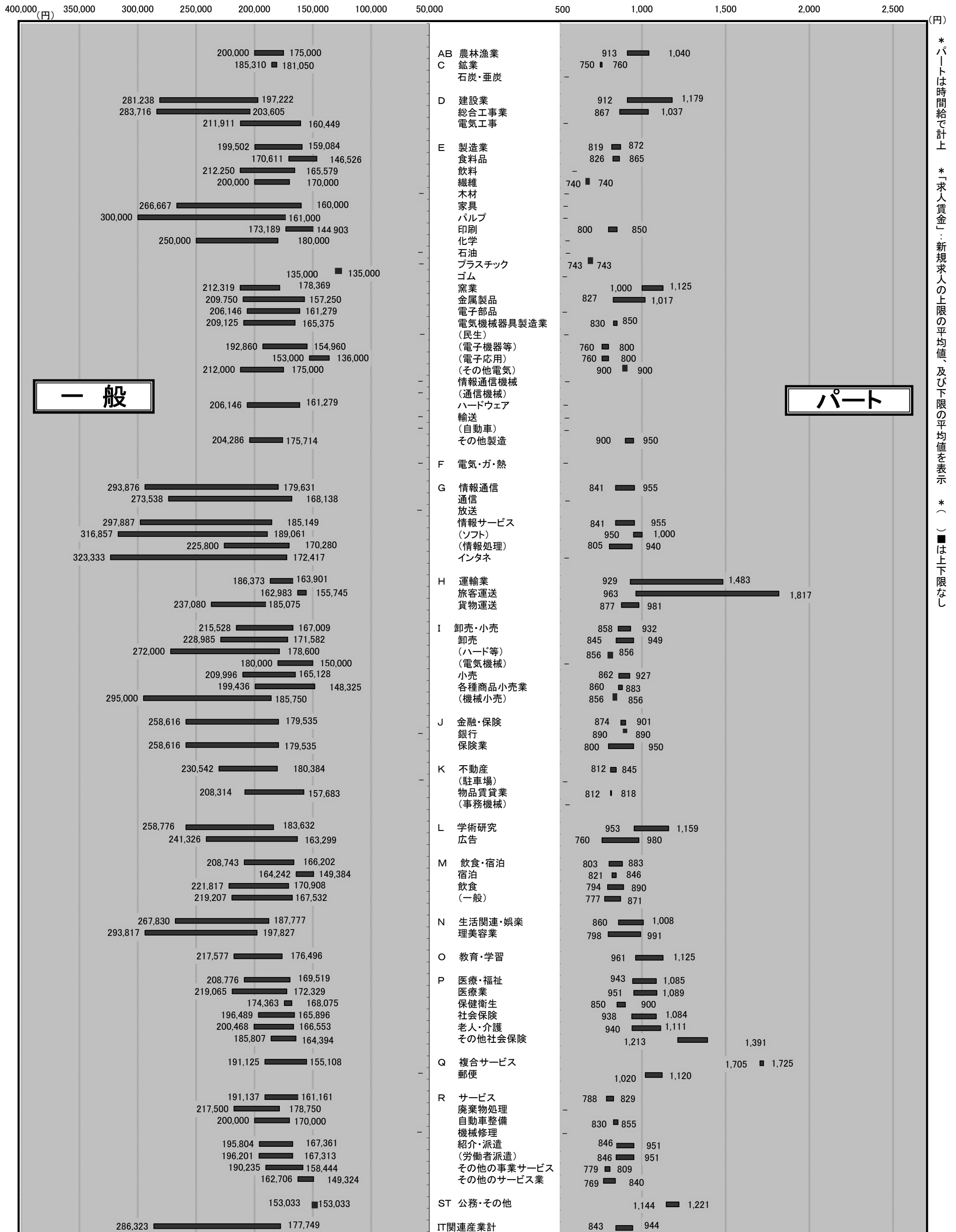

* パートは時間給で計上
* 「求人賃金」：新規求人の上限の平均値、及び下限の平均値を表示
* () ■ は上下限なし

5. 求人・求職の推移（一般＋パート）

区分 年月	新規求職者数			有効求職者数			新規求人数	有効求人数	有効求人倍率	新規求人倍率	求人充足数
	合計	男子	女子	合計	男子	女子					
平成23年度	40,144	16,817	23,161	182,259	80,971	100,518	49,163	128,644	0.71	1.22	13,260
平成24年度	37,622	16,128	21,394	180,936	82,012	98,444	52,520	138,471	0.77	1.40	14,106
平成25年度	34,386	14,149	20,171	164,127	73,543	90,206	55,748	137,750	0.84	1.62	13,680
平成26年度	35,028	13,968	20,672	154,025	66,366	86,827	48,775	133,009	0.86	1.39	11,626
平成27年度	33,567	12,910	19,303	146,526	61,456	82,810	52,488	145,703	0.99	1.56	11,229
平成28年度	30,432	11,688	18,696	133,319	54,989	78,199	60,218	168,352	1.26	1.98	9,806
平成28年5月	3,207	1,248	1,956	12,148	5,266	6,866	5,104	13,049	1.07	1.59	820
平成28年6月	2,746	977	1,765	12,193	5,159	7,023	4,925	13,302	1.09	1.79	931
平成28年7月	2,425	912	1,510	11,944	4,901	7,032	4,741	13,696	1.15	1.96	774
平成28年8月	2,270	886	1,381	11,160	4,543	6,605	4,690	13,525	1.21	2.07	833
平成28年9月	2,316	889	1,422	10,869	4,409	6,448	5,112	13,772	1.27	2.21	794
平成28年10月	2,304	937	1,364	10,561	4,334	6,217	5,217	14,252	1.35	2.26	713
平成28年11月	2,175	838	1,334	10,170	4,184	5,976	4,571	14,117	1.39	2.10	762
平成28年12月	1,763	686	1,076	9,733	4,019	5,707	4,663	13,904	1.43	2.64	623
平成29年1月	2,641	973	1,662	10,107	4,097	6,001	5,293	14,149	1.40	2.00	584
平成29年2月	2,856	1,045	1,805	10,890	4,331	6,547	5,863	15,376	1.41	2.05	805
平成29年3月	2,909	1,121	1,785	11,684	4,622	7,054	6,073	16,486	1.41	2.09	1,354
平成29年4月	3,272	1,261	2,008	11,995	4,875	7,115	5,410	16,050	1.34	1.65	905
平成29年5月	2,520	979	1,536	11,785	4,854	6,923	5,172	15,591	1.32	2.05	918

※性別表示を強制していないため、合計と男女の計は不一致となります。

*臨時・季節・日雇を除く常用で算定（パートは含む）

年間

5-1. 求人・求職の推移（一般＋パート）

* 臨時・季節・日雇を除く常用で算定（パートは含む）

□ 新規求職者数 ■ 新規求人数 ▒ 求人充足数 ● 新規求人倍率

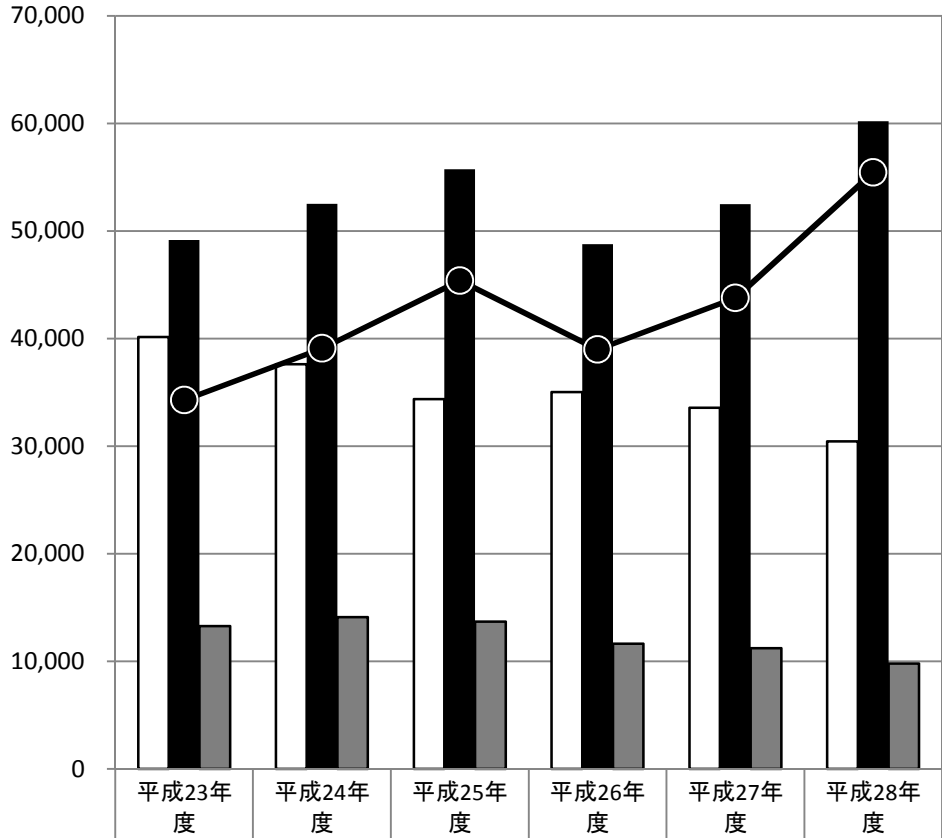

新規求職者数	40,144	37,622	34,386	35,028	33,567	30,432
新規求人数	49,163	52,520	55,748	48,775	52,488	60,218
求人充足数	13,260	14,106	13,680	11,626	11,229	9,806
新規求人倍率	1.22	1.40	1.62	1.39	1.56	1.98

□ 有効求職者数 ■ 有効求人数 ▒ 求人充足数 ▲ 有効求人倍率

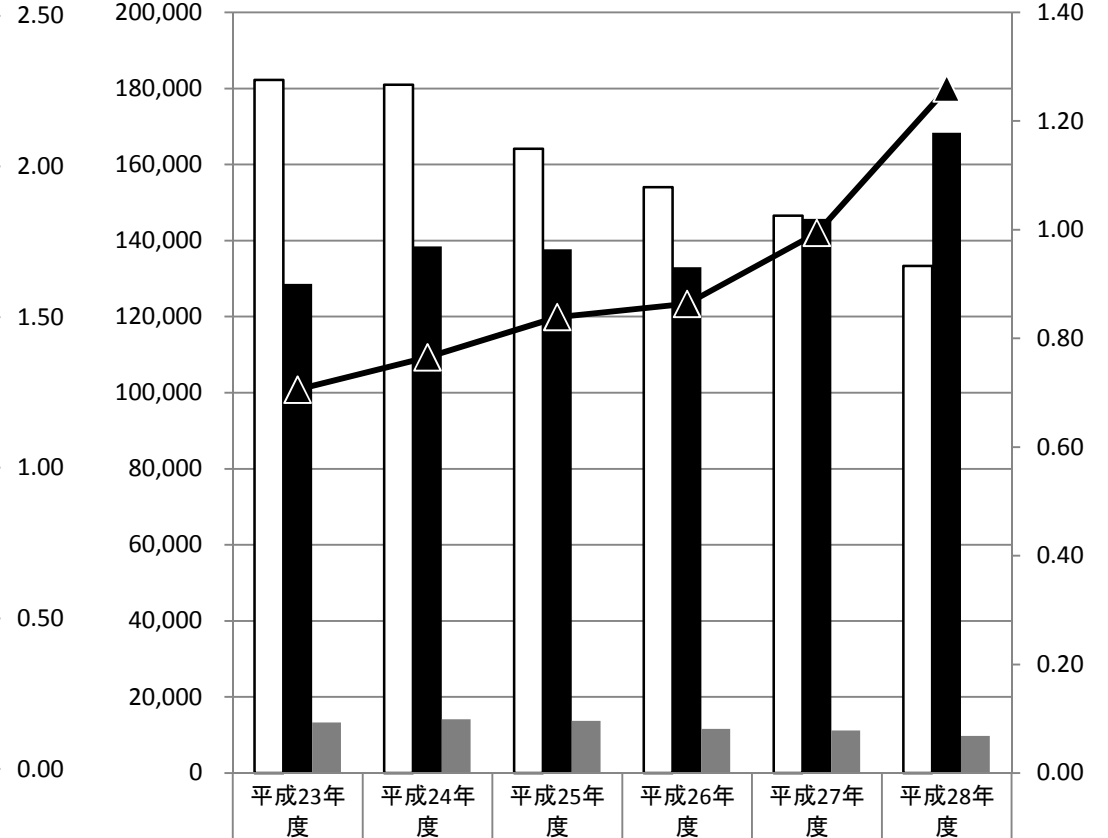

有効求職者数	182,259	180,936	164,127	154,025	146,526	133,319
有効求人数	128,644	138,471	137,750	133,009	145,703	168,352
求人充足数	13,260	14,106	13,680	11,626	11,229	9,806
有効求人倍率	0.71	0.77	0.84	0.86	0.99	1.26

新規

有効

月間

5-2. 求人・求職の推移（一般＋パート）

* 臨時・季節・日雇を除く常用
で算定（パートは含む）

□ 新規求職者数 ■ 新規求人数 ▒ 求人充足数 ●● 新規求人倍率

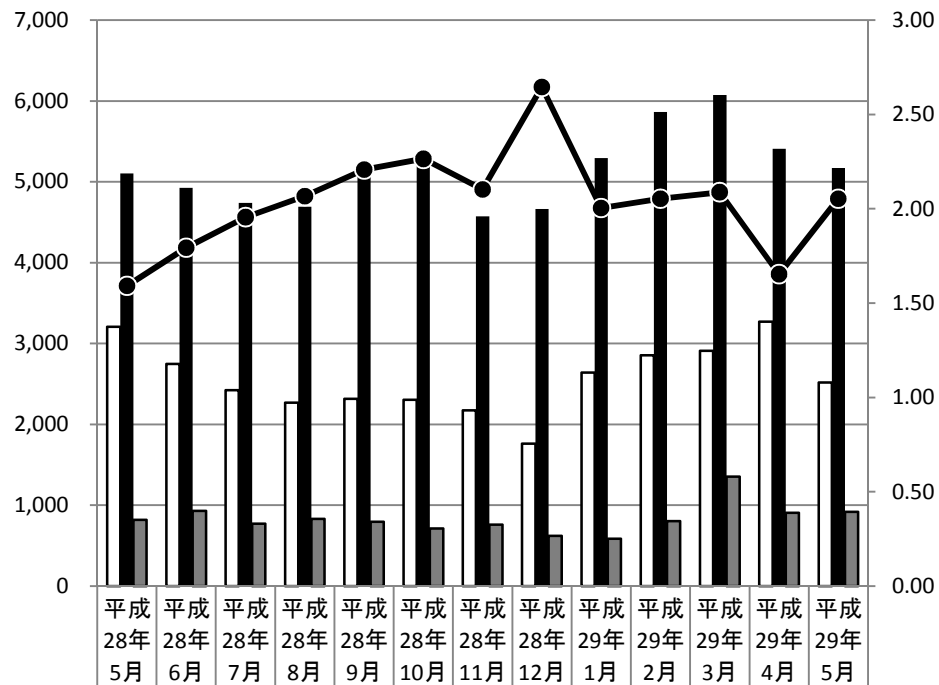

新規求職者数	3,207	2,746	2,425	2,270	2,316	2,304	2,175	1,763	2,641	2,856	2,909	3,272	2,520
新規求人数	5,104	4,925	4,741	4,690	5,112	5,217	4,571	4,663	5,293	5,863	6,073	5,410	5,172
求人充足数	820	931	774	833	794	713	762	623	584	805	1,354	905	918
新規求人倍率	1.59	1.79	1.96	2.07	2.21	2.26	2.10	2.64	2.00	2.05	2.09	1.65	2.05

□ 有効求職者数 ■ 有効求人数 ▒ 求人充足数 ▲▲ 有効求人倍率

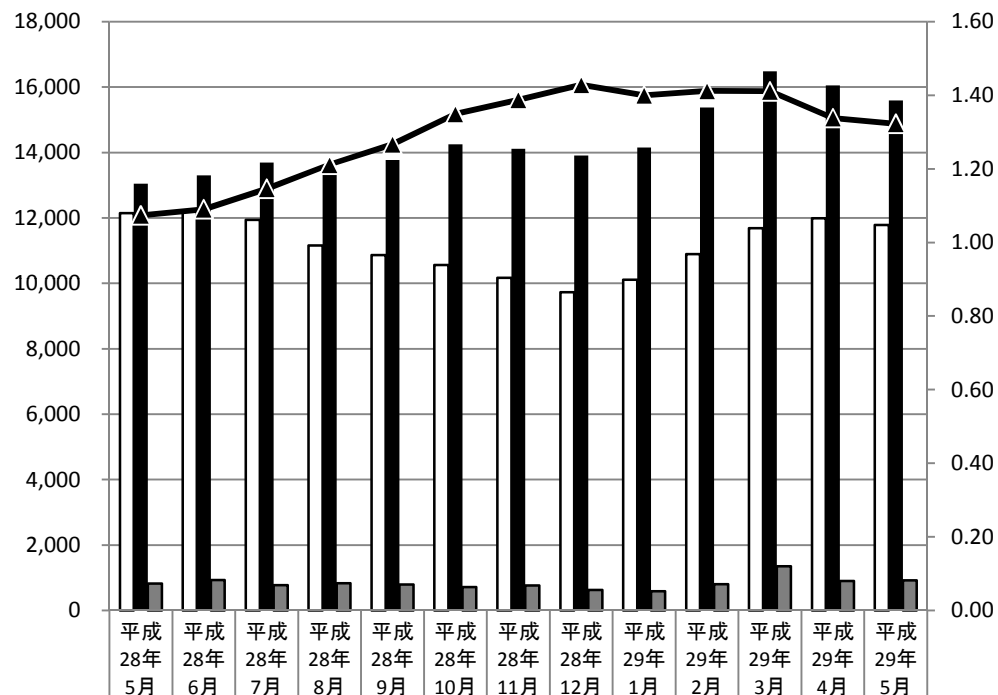

有効求職者数	12,148	12,193	11,944	11,160	10,869	10,561	10,170	9,733	10,107	10,890	11,684	11,995	11,785
有効求人数	13,049	13,302	13,696	13,525	13,772	14,252	14,117	13,904	14,149	15,376	16,486	16,050	15,591
求人充足数	820	931	774	833	794	713	762	623	584	805	1,354	905	918
有効求人倍率	1.07	1.09	1.15	1.21	1.27	1.35	1.39	1.43	1.40	1.41	1.41	1.34	1.32

新規

有効