

平成29年11月分

ハローワーク熊本
求人・求職状況
及び
賃金情報

〔掲載内容〕

- 1.職業別有効求人・求職及び有効求人倍率
- 2.職業別求人・求職(希望)賃金
- 3.職業別求人賃金(中分類)
- 4.産業別求人賃金
- 5.求人・求職の推移

- * 「求人賃金」:新規求人の上限の平均値、及び下限の平均値を表示しています。
- * 「求職賃金」:新規求職者の希望賃金の平均値を表示しています。
- * 臨時・季節・日雇を除く常用で算定(パートは含む)

労働者の募集・採用にあたっては、年齢・性別にかかわらず
りなく均等な機会をあたえるよう努めましょう。

ハローワーク熊本
熊本公共職業安定所
雇用促進部門
(096)371-8305

1. 職業別有効求人・求職及び有効求人倍率

2017年11月	有効求人数		有効求職者数		有効求人倍率 合計
	合計	合計	男性	女性	
職業計	15,869	9,471	3,913	5,553	1.68
A 管理的職業	43	50	49	1	0.86
B 専門的・技術的職業	3,363	1,563	539	1,022	2.15
07 開発技術者	66	29	29	0	2.28
08 製造技術者	83	62	51	11	1.34
09 建築・土木技術者等	461	56	46	9	8.23
10 情報処理・通信技術者	261	123	115	8	2.12
11 その他の技術者	19	11	11	0	1.73
12 医師、薬剤師等	59	37	6	31	1.59
13 保健師、助産師等	871	383	22	361	2.27
14 医療技術者	236	120	24	96	1.97
15 その他の保健医療	152	99	18	81	1.54
16 社会福祉の専門的職業	764	313	68	244	2.44
22 美術家、デザイナー等	199	113	49	64	1.76
その他の専門的職業	192	217	100	117	0.88
C 事務的職業	1,743	3,261	686	2,575	0.53
25 一般事務員	1,280	2,914	536	2,378	0.44
26 会計事務員	212	164	64	100	1.29
27 生産関連事務員	52	20	17	3	2.60
28 営業・販売関連事務員	118	85	34	51	1.39
29 外勤事務員	14	5	1	4	2.80
30 運輸・郵便事務	16	6	5	1	2.67
31 事務用機器操作の職業	51	67	29	38	0.76
D 販売の職業	2,163	1,013	548	464	2.14
32 商品販売の職業	1,439	591	172	419	2.43
33 販売類似の職業	36	18	11	7	2.00
34 営業の職業	688	404	365	38	1.70
E サービスの職業	4,206	1,109	387	721	3.79
35 家庭生活支援サービス	9	2	0	2	4.50
36 介護サービスの職業	1,148	343	105	237	3.35
37 保健医療サービス	286	91	9	82	3.14
38 生活衛生サービス	274	106	9	97	2.58
39 飲食物調理の職業	1,222	253	114	139	4.83
40 接客・給仕の職業	1,012	210	76	134	4.82
41 居住施設・ビルの管理	47	61	57	4	0.77
42 その他のサービス	208	43	17	26	4.84
F 保安の職業	623	47	43	4	13.26
G 農林漁業の職業	57	42	36	6	1.36
H 生産工程の職業	960	581	409	172	1.65
49 生産設備（金属）	17	5	4	1	3.40
50 生産設備（金属除く）	15	7	6	1	2.14
51 生産設備（機械）	12	20	18	2	0.60
52 金属材料製造等	86	53	50	3	1.62
54 製品製造・加工処理	326	185	67	118	1.76
57 機械組立の職業	188	157	137	20	1.20
60 機械整備・修理の職業	192	60	59	1	3.20
61 製品検査（金属）	2	4	4	0	0.50
62 製品検査（金属除く）	17	6	1	5	2.83
63 機械検査の職業	26	11	9	2	2.36
64 生産関連・生産類似	79	73	54	19	1.08
I 輸送・機械運転の職業	564	195	192	3	2.89
65 鉄道運転の職業	0	0	0	0	0.00
66 自動車運転の職業	495	144	141	3	3.44
67 船舶・航空機運転	0	0	0	0	0.00
68 その他の輸送の職業	1	11	11	0	0.09
69 定置・建設機械運転	68	40	40	0	1.70
J 建設・探掘の職業	545	189	183	6	2.88
70 建設躯体工事の職業	94	12	12	0	7.83
71 建設の職業	190	64	59	5	2.97
72 電気工事の職業	144	52	51	1	2.77
73 土木の職業	117	61	61	0	1.92
74 探掘の職業	0	0	0	0	0.00
K 運搬・清掃等の職業	1,602	1,110	648	461	1.44
75 運搬の職業	255	210	174	36	1.21
76 清掃の職業	849	182	74	108	4.66
77 包装の職業	57	22	6	16	2.59
78 その他の運搬等の職業	441	696	394	301	0.63
分類不能の職業	0	311	193	118	0.00
（IT関連計）	582	378	272	106	1.54
（IT技術関連小計）	350	160	151	9	2.19
（IT操作関連小計）	133	171	81	90	0.78
（IT製造関連小計）	99	47	40	7	2.11
（福祉関連計）	2,542	940	204	735	2.70
（介護関連小計）	1,575	493	159	333	3.19
（その他小計）	967	447	45	402	2.16

* 臨時・季節・日雇を除く常用で算定（パートは含む）

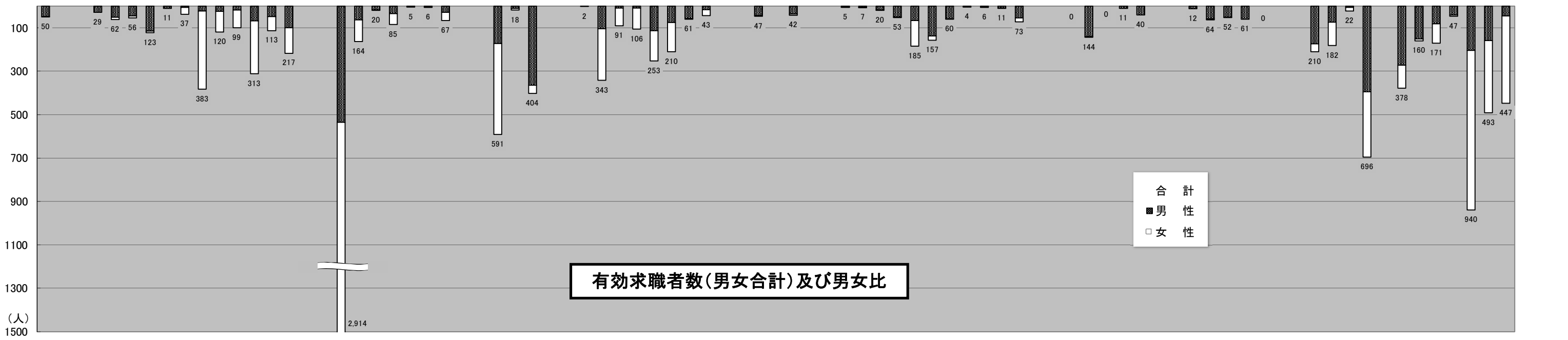
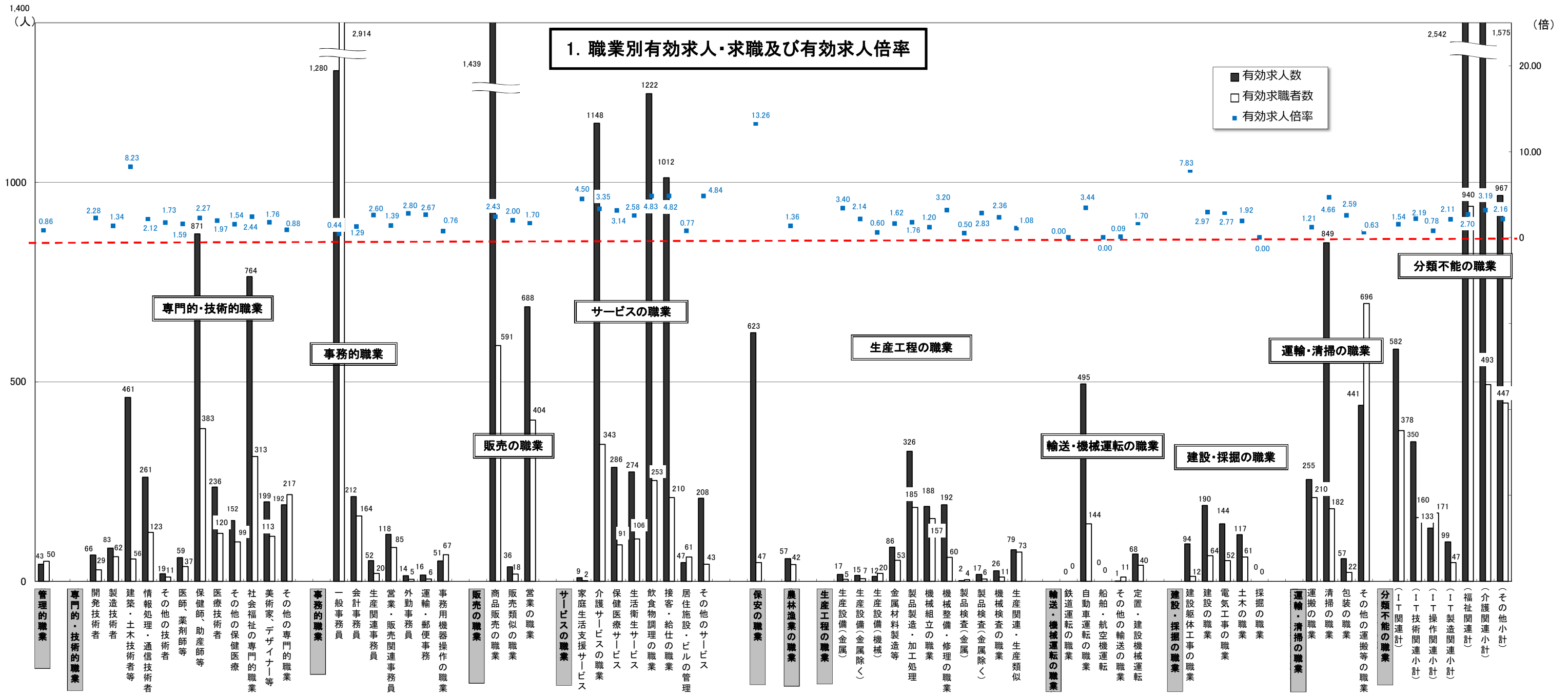

* 臨時・季節・日雇を除く常用で算定(パートは含む)

2. 職業別求人賃金・求職（希望）賃金…一般およびパート

2017年11月	求人賃金				求職賃金	
	一般		パート		一般	パート
	上限	下限	上限	下限		
職業計	229,453	175,584	1,011	888	183,659	849
管理的職業	360,000	236,667	-	-	250,000	1,100
専門的・技術的職業	270,577	192,075	1,306	1,084	194,504	1,059
事務的職業	196,868	161,526	944	845	166,979	818
販売の職業	235,333	186,380	893	846	201,386	794
サービスの職業	205,451	161,756	982	861	176,398	829
保安の職業	191,850	150,267	972	851	175,714	883
農林漁業の職業	179,026	159,741	798	758	172,500	1,300
生産工程の職業	224,963	173,224	912	801	187,024	788
輸送・機械運転の職業	203,441	175,167	1,232	888	200,513	792
建設・採掘の職業	268,761	181,960	1,698	1,156	207,368	772
運搬・清掃等の職業	186,109	159,524	829	799	173,115	785
分類不能の職業	-	-	-	-	198,929	791

*月内にハローワーク熊本に求職申込をされた方の希望賃金、及び当月出された求人の平均賃金で算出。

*パートは時間給で計上

2. 職業別求人賃金・求職（希望）賃金…一般およびパート

2017年11月

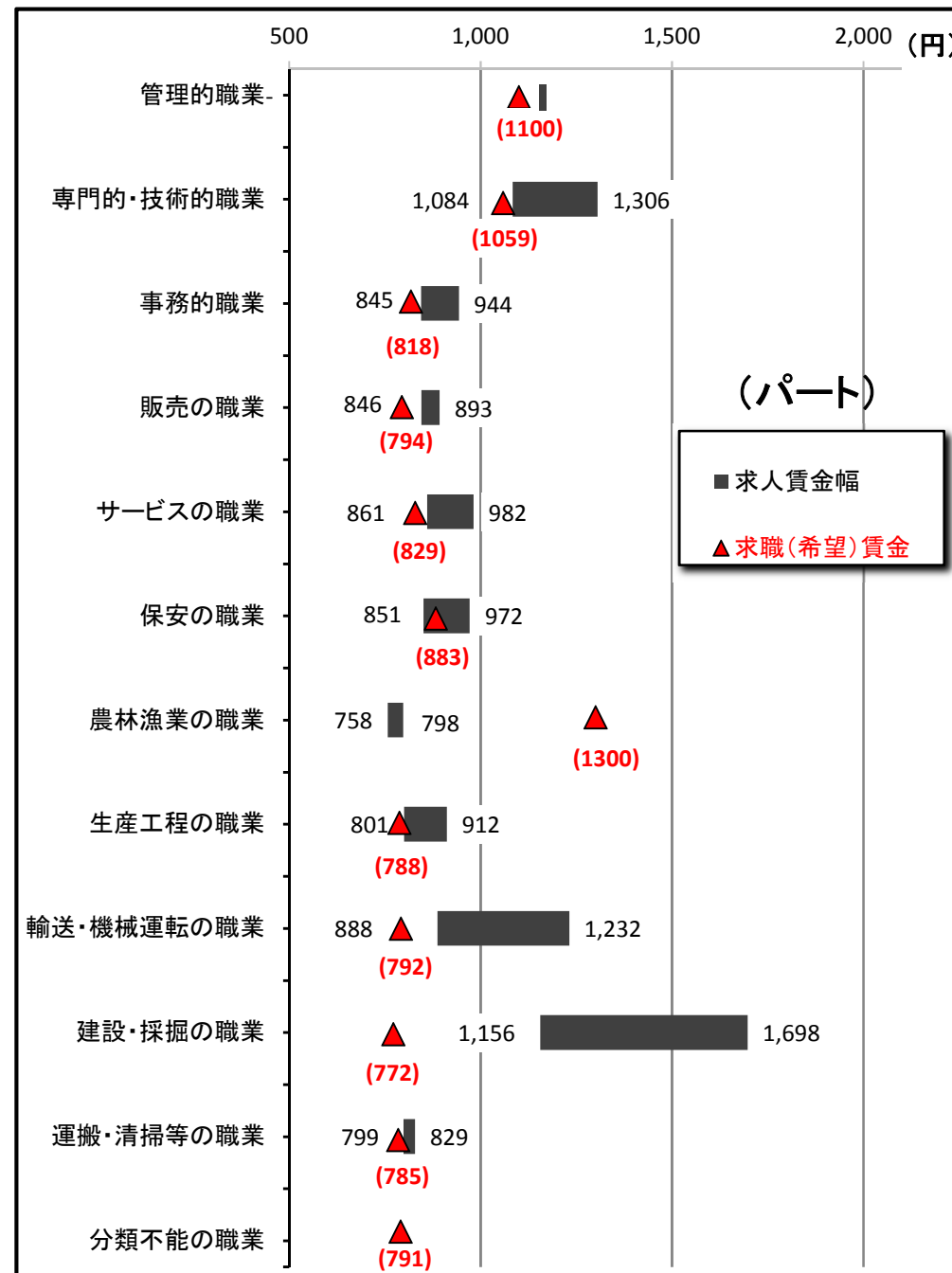
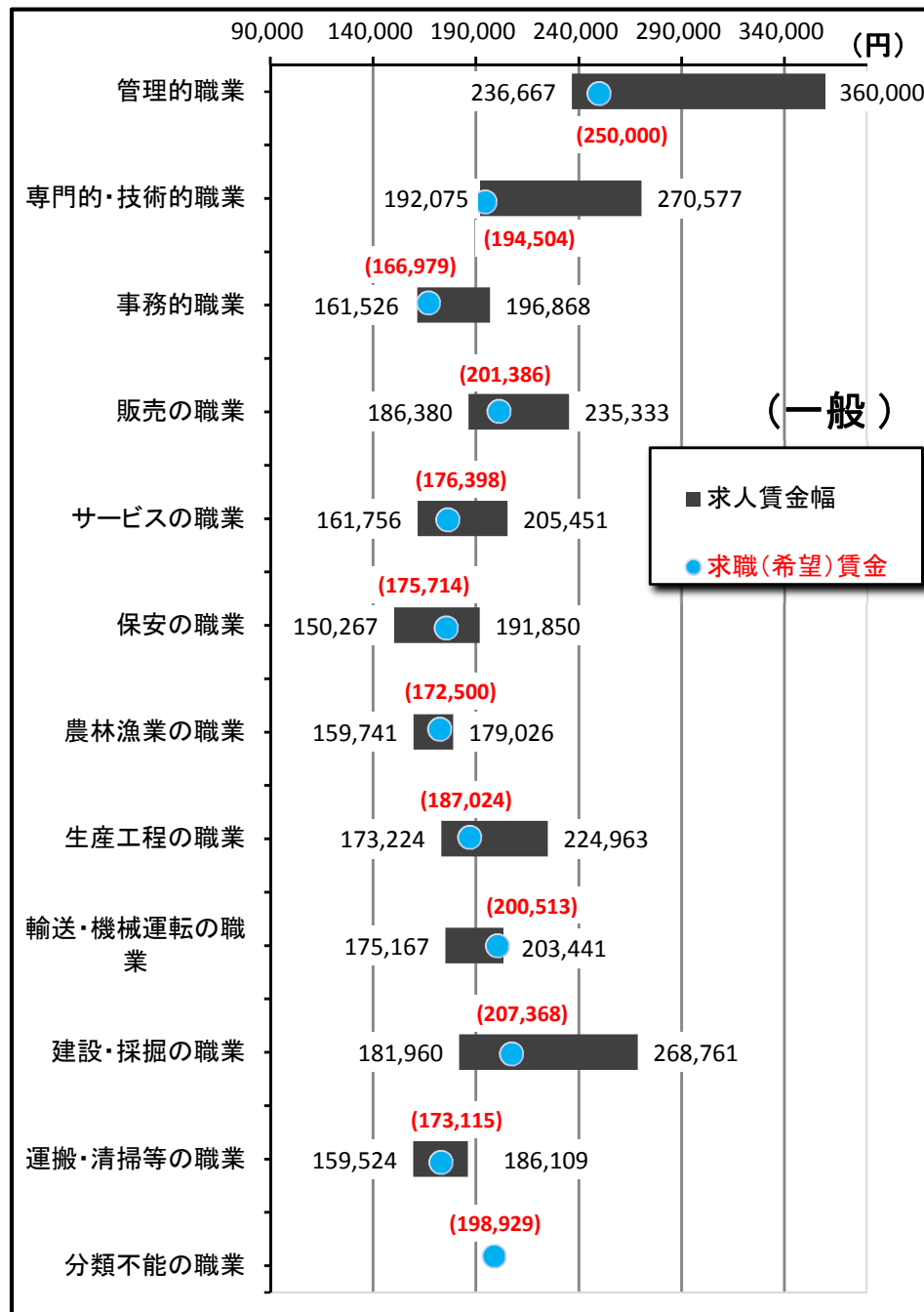

3. 職業別求人賃金（中分類）…一般およびパート

*パートは時間給で計上

2017年11月	一般		パート	
	上限	下限	上限	下限
職業計	229,453	175,584	1,011	888
管理的職業	360,000	236,667	-	-
専門的・技術的職業	270,577	192,075	1,306	1,084
開発技術者	307,549	195,813	-	-
製造技術者	307,904	207,117	1,250	1,250
建築・土木技術者等	362,282	229,704	1,136	872
情報処理・通信技術者	314,047	191,466	2,500	1,500
その他の技術者	341,280	214,040	-	-
医師、薬剤師等	456,900	324,378	2,750	2,275
保健師、助産師等	232,784	187,209	1,312	1,030
医療技術者	247,968	195,559	1,513	1,202
その他の保健医療	214,882	170,370	1,012	879
社会福祉の専門的職業	208,674	171,835	1,087	980
美術家、デザイナー等	328,598	183,605	957	817
その他の専門的職業	212,855	168,435	1,685	1,388
事務的職業	196,868	161,526	944	845
一般事務員	184,746	156,406	944	844
会計事務員	248,270	179,397	1,013	874
生産関連事務員	218,417	169,190	813	802
営業・販売関連事務員	219,944	180,989	899	804
外勤事務員	231,667	165,000	940	940
運輸・郵便事務	-	-	750	737
事務用機器操作の職業	162,081	144,081	933	823
販売の職業	235,333	186,380	893	846
商品販売の職業	205,523	174,996	875	828
販売類似の職業	295,070	211,220	-	-
営業の職業	275,861	201,786	1,106	1,046
サービスの職業	205,451	161,756	982	861
家庭生活支援サービス	-	-	1,008	958
介護サービスの職業	196,026	156,061	1,092	921
保健医療サービス	163,780	144,928	961	887
生活衛生サービス	277,969	192,929	1,114	860
飲食物調理の職業	177,559	148,489	875	796
接客・給仕の職業	232,847	179,342	929	856
居住施設・ビルの管理	188,383	151,023	843	843
その他のサービス	226,843	172,907	1,033	889
保安の職業	191,850	150,267	972	851
農林漁業の職業	179,026	159,741	798	758
生産工程の職業	224,963	173,224	912	801
生産設備（金属）	185,521	170,521	-	-
生産設備（金属除く）	192,904	170,404	-	-
生産設備（機械）	175,425	165,425	-	-
金属材料製造等	240,489	176,405	946	791
製品製造・加工処理	209,691	159,235	816	779
機械組立の職業	214,738	176,188	800	800
機械整備・修理の職業	228,222	176,487	-	-
製品検査（金属）	-	-	-	-
製品検査（金属除く）	-	-	-	-
機械検査の職業	196,000	176,250	-	-
生産関連・生産類似	265,605	182,742	1,267	894
輸送・機械運転の職業	203,441	175,167	1,232	888
鉄道運転の職業	-	-	-	-
自動車運転の職業	191,769	171,594	1,203	877
船舶・航空機運転	-	-	-	-
その他の輸送の職業	-	-	-	-
定置・建設機械運転	253,562	190,508	2,000	1,200
建設・採掘の職業	268,761	181,960	1,698	1,156
建設躯体工事の職業	322,658	198,513	2,133	1,067
建設の職業	278,002	181,777	1,950	1,417
電気工事の職業	258,490	179,145	1,125	813
土木の職業	242,831	178,227	1,334	1,067
採掘の職業	-	-	-	-
運搬・清掃等の職業	186,109	159,524	829	799
運搬の職業	209,739	174,803	904	873
清掃の職業	166,729	148,271	814	788
包装の職業	154,080	154,080	825	825
その他の運搬等の職業	190,278	157,035	827	785
分類不能の職業	-	-	-	-
（IT関連計）	287,015	186,002	1,064	882
（IT技術関連小計）	316,020	196,548	2,500	1,500
（IT操作関連小計）	233,048	162,198	934	823
（IT製造関連小計）	206,082	165,289	800	800
（福祉関連計）	217,184	173,491	1,183	994
（介護関連小計）	203,594	161,832	1,100	948
（その他小計）	236,679	190,216	1,365	1,095

*「求人賃金」：新規求人の上限の平均値、及び下限の平均値を表示

3. 職業別求人賃金（中分類）…一般およびパート

2017年11月

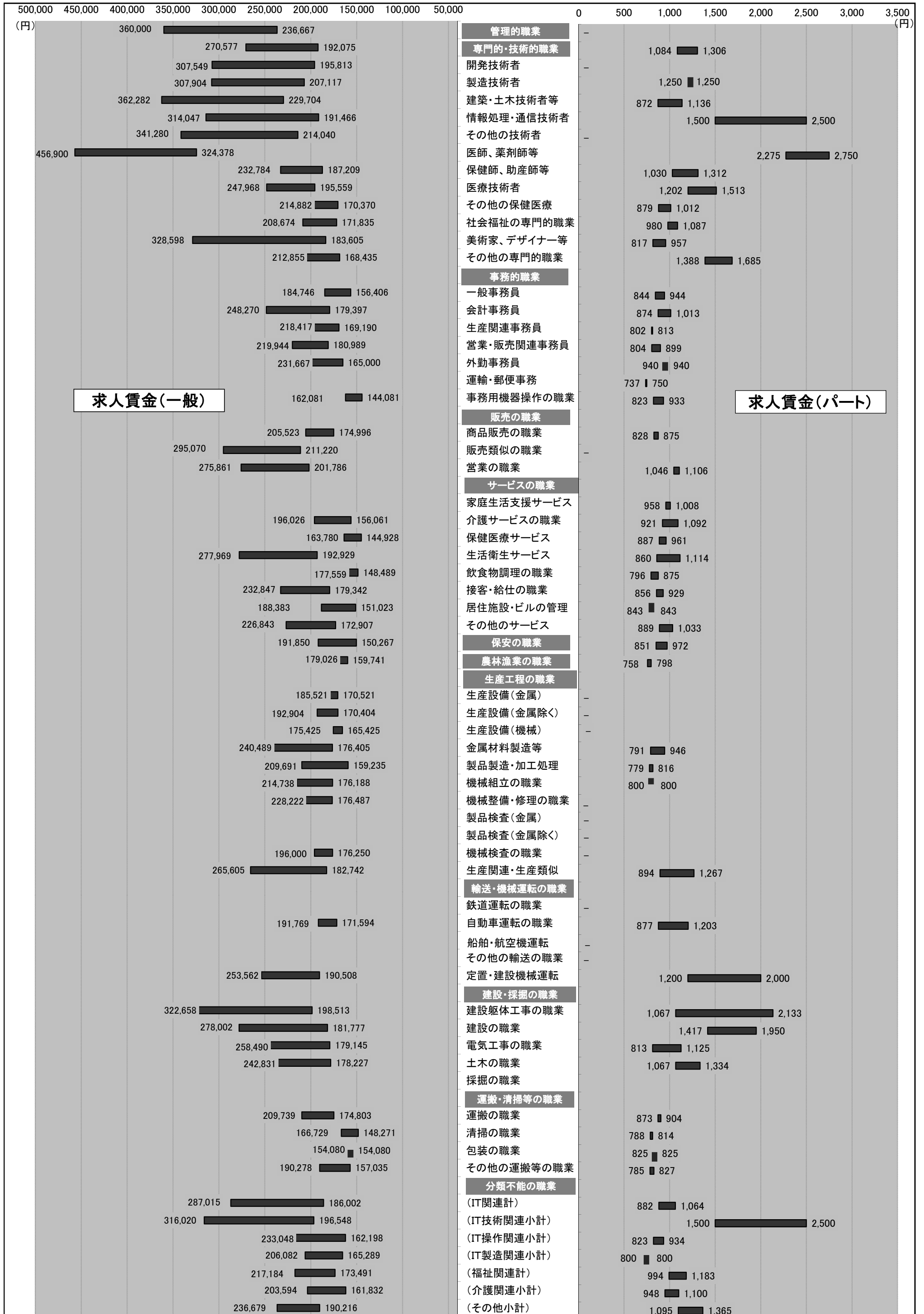

4. 産業別求人賃金…一般およびパート

2017年11月	一般		パート	
	上限	下限	上限	下限
産業計	229,453	175,584	1,011	888
AB 農林漁業	195,000	173,750	900	800
C 鉱業	185,310	181,050	810	800
石炭・亜炭	-	-	-	-
D 建設業	302,637	204,108	1,218	920
総合工事業	314,341	218,455	936	855
電気工事	201,384	152,269	-	-
E 製造業	230,360	176,795	872	804
食料品	201,311	167,111	858	789
飲料	219,911	171,180	800	800
繊維	-	-	750	750
木材	-	-	-	-
家具	283,333	163,333	-	-
バルブ	-	-	-	-
印刷	205,900	157,033	-	-
化学	178,925	155,175	800	800
石油	-	-	-	-
プラスチック	149,200	134,200	-	-
ゴム	250,000	190,000	-	-
窯業	265,379	196,804	-	-
金属製品	212,104	159,604	1,075	840
電子部品	199,500	199,500	-	-
電気機械器具製造業 (民生)	272,216	193,128	867	758
(電子機器等)	246,523	182,338	900	800
(電子応用)	267,422	174,711	900	800
(その他電気)	286,550	212,983	-	-
情報通信機械 (通信機械)	-	-	-	-
ハードウェア	199,500	199,500	-	-
輸送 (自動車)	-	-	-	-
その他製造	200,000	170,000	900	900
F 電気・ガ・熱	-	-	-	-
G 情報通信	304,503	181,600	928	835
通信	266,100	168,063	-	-
放送	129,115	129,115	850	850
情報サービス (ソフト)	312,640	191,126	940	843
(情報処理)	328,665	198,281	-	-
インタネ	280,924	172,524	942	852
	312,778	168,833	1,050	800
H 運輸業	198,883	172,272	1,445	934
旅客運送	161,459	153,952	1,676	915
貨物運送	236,278	190,390	1,234	1,234
I 卸売・小売	208,974	168,526	910	839
卸売 (ハード等)	226,613	173,548	907	847
(電気機械)	235,000	184,167	933	791
小売	-	-	1,200	900
各種商品小売業 (機械小売)	203,651	167,010	910	838
	205,116	152,640	951	895
	235,000	184,167	800	737
J 金融・保険	274,960	181,273	924	906
銀行	232,500	208,000	930	930
保険業	277,993	179,363	914	864
K 不動産	274,744	179,740	1,000	958
(駐車場)	150,000	150,000	-	-
物品賃貸業 (事務機械)	301,150	179,030	817	783
L 学術研究	269,704	184,856	1,082	923
広告	258,383	174,547	990	868
M 飲食・宿泊	213,240	167,396	879	811
宿泊	166,229	146,413	858	836
飲食 (一般)	220,915	170,637	884	804
	217,957	168,566	884	804
N 生活関連・娯楽	247,176	181,077	1,043	883
理美容業	262,271	187,558	1,065	837
O 教育・学習	195,784	170,795	1,297	1,050
P 医療・福祉	209,728	169,669	1,096	931
医療業	217,767	172,619	1,125	956
保健衛生	187,650	160,000	900	800
社会保険	201,792	166,768	1,076	914
老人・介護	206,336	167,027	1,134	931
その他社会保険	194,572	168,242	1,107	972
Q 複合サービス	195,901	164,901	3,125	3,125
郵便	144,752	144,752	-	-
R サービス	201,153	170,855	825	799
廃棄物処理	242,223	201,509	-	-
自動車整備	204,000	156,450	790	763
機械修理	275,938	190,487	-	-
紹介・派遣 (労働者派遣)	210,265	186,493	870	845
その他の事業サービス	210,265	186,493	870	845
その他のサービス業	189,567	158,591	817	791
	212,127	152,163	874	854
S T 公務・その他	143,817	140,589	1,117	1,025
I T 関連産業計	279,836	179,204	950	829

*パートは時間給で計上
*「求人賃金」：新規求人の上限の平均値、及び下限の平均値を表示

4. 産業別求人賃金…一般およびパート

2017年11月

(円) 400,000 350,000 300,000 250,000 200,000 150,000 100,000 50,000 500 1,000 1,500 2,000 2,500 3,000 (円)

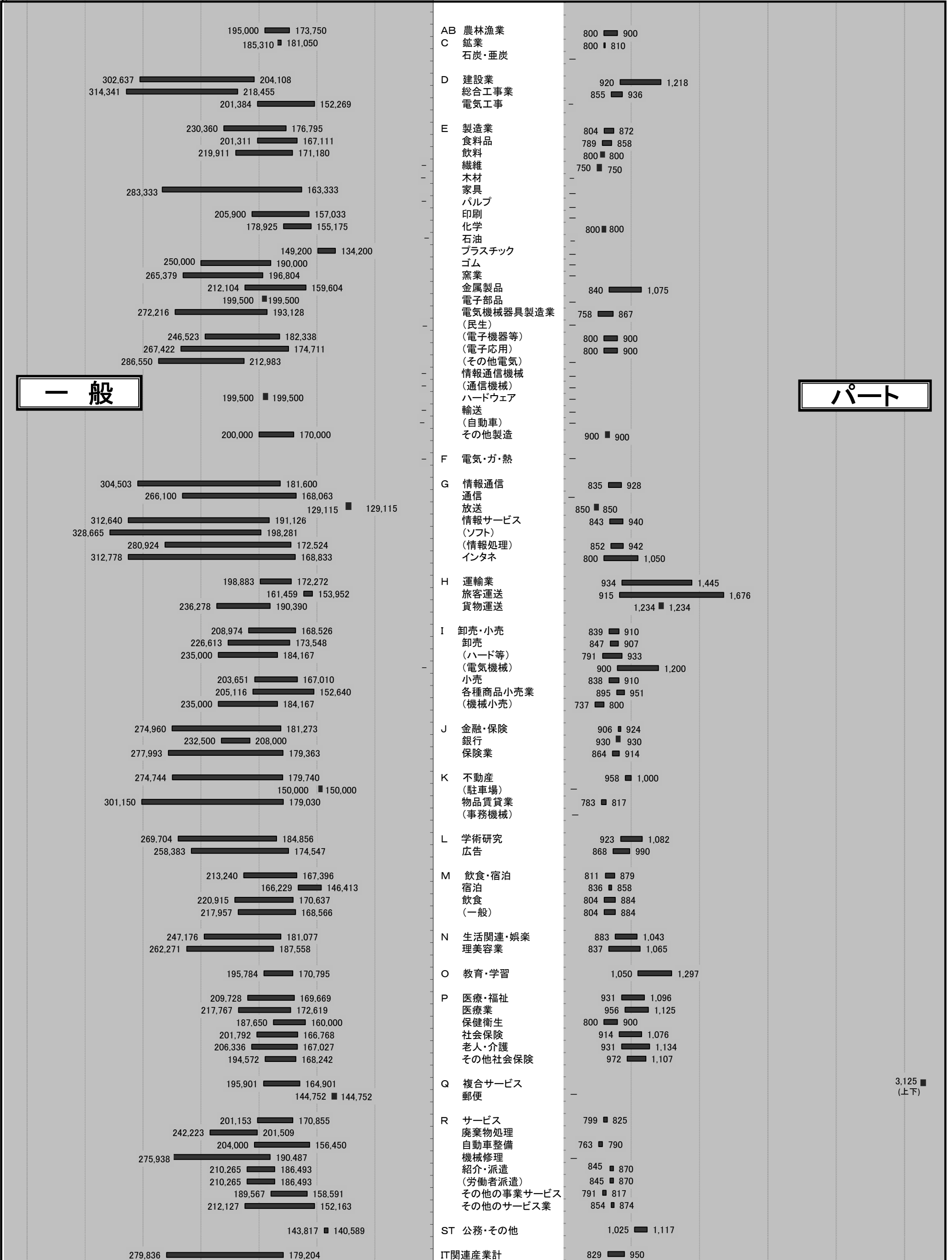

*パートは時間給で計上 *「求人賃金」：新規求人の上限の平均値、及び下限の平均値を表示 * () は上下限なし

一般

パート

3,125 (上下)

5. 求人・求職の推移（一般＋パート）

区分 年月	新規求職者数			有効求職者数			新規求人数	有効求人数	有効求人倍率	新規求人倍率	求人充足数
	合計	男子	女子	合計	男子	女子					
平成23年度	40,144	16,817	23,161	182,259	80,971	100,518	49,163	128,644	0.71	1.22	13,260
平成24年度	37,622	16,128	21,394	180,936	82,012	98,444	52,520	138,471	0.77	1.40	14,106
平成25年度	34,386	14,149	20,171	164,127	73,543	90,206	55,748	137,750	0.84	1.62	13,680
平成26年度	35,028	13,968	20,672	154,025	66,366	86,827	48,775	133,009	0.86	1.39	11,626
平成27年度	33,567	12,910	19,303	146,526	61,456	82,810	52,488	145,703	0.99	1.56	11,229
平成28年度	30,432	11,688	18,696	133,319	54,989	78,199	60,218	168,352	1.26	1.98	9,806
平成28年11月	2,175	838	1,334	10,170	4,184	5,976	4,571	14,117	1.39	2.10	762
平成28年12月	1,763	686	1,076	9,733	4,019	5,707	4,663	13,904	1.43	2.64	623
平成29年1月	2,641	973	1,662	10,107	4,097	6,001	5,293	14,149	1.40	2.00	584
平成29年2月	2,856	1,045	1,805	10,890	4,331	6,547	5,863	15,376	1.41	2.05	805
平成29年3月	2,909	1,121	1,785	11,684	4,622	7,054	6,073	16,486	1.41	2.09	1,354
平成29年4月	3,272	1,261	2,008	11,995	4,875	7,115	5,410	16,050	1.34	1.65	905
平成29年5月	2,520	979	1,536	11,785	4,854	6,923	5,172	15,591	1.32	2.05	918
平成29年6月	2,318	887	1,429	11,324	4,691	6,626	5,438	15,273	1.35	2.35	892
平成29年7月	2,129	847	1,279	10,382	4,182	6,193	5,109	14,923	1.44	2.40	799
平成29年8月	2,372	950	1,421	10,286	4,171	6,110	5,775	15,633	1.52	2.43	777
平成29年9月	2,297	863	1,428	10,205	4,147	6,049	5,567	15,837	1.55	2.42	889
平成29年10月	2,360	913	1,446	10,033	4,074	5,950	5,748	16,370	1.63	2.44	821
平成29年11月	1,950	763	1,184	9,471	3,913	5,553	5,102	15,869	1.68	2.62	705

※性別表示を強制していないため、合計と男女の計は不一致となります。

* 臨時・季節・日雇を除く常用で算定（パートは含む）

年間

5-1. 求人・求職の推移（一般＋パート）

* 臨時・季節・日雇を除く常用で算定（パートは含む）

□ 新規求職者数 ■ 新規求人数 ▒ 求人充足数 ●● 新規求人倍率

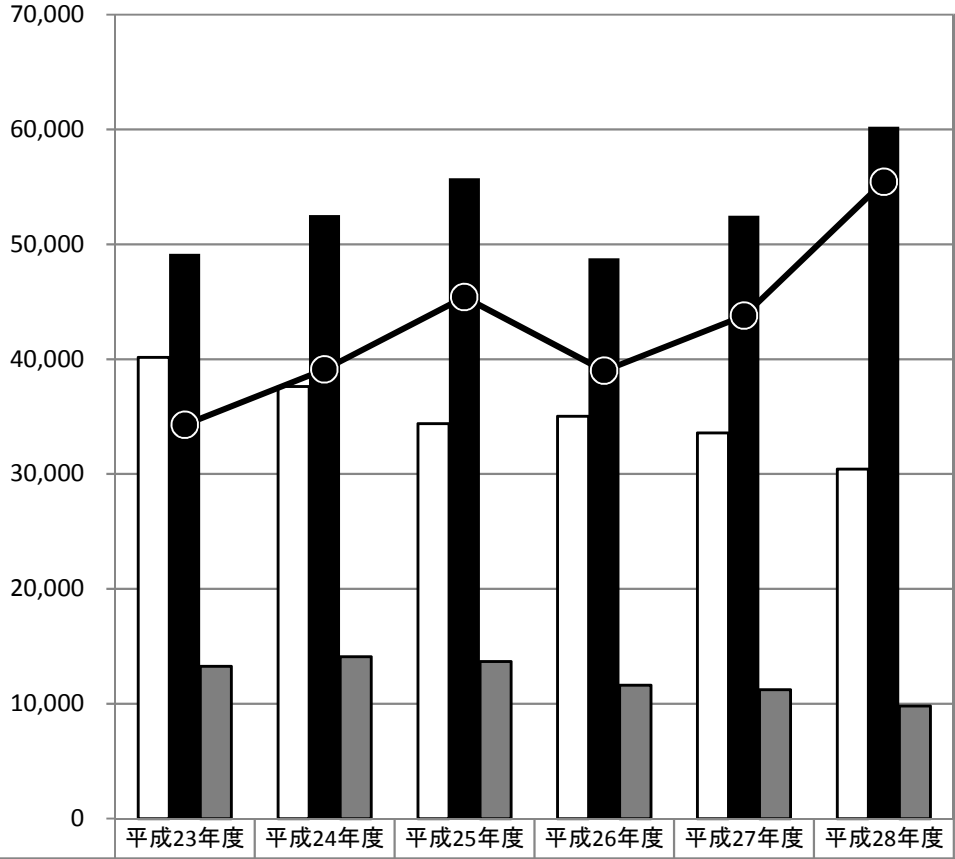

□ 有効求職者数 ■ 有効求人数 ▒ 求人充足数 ▲ 有効求人倍率

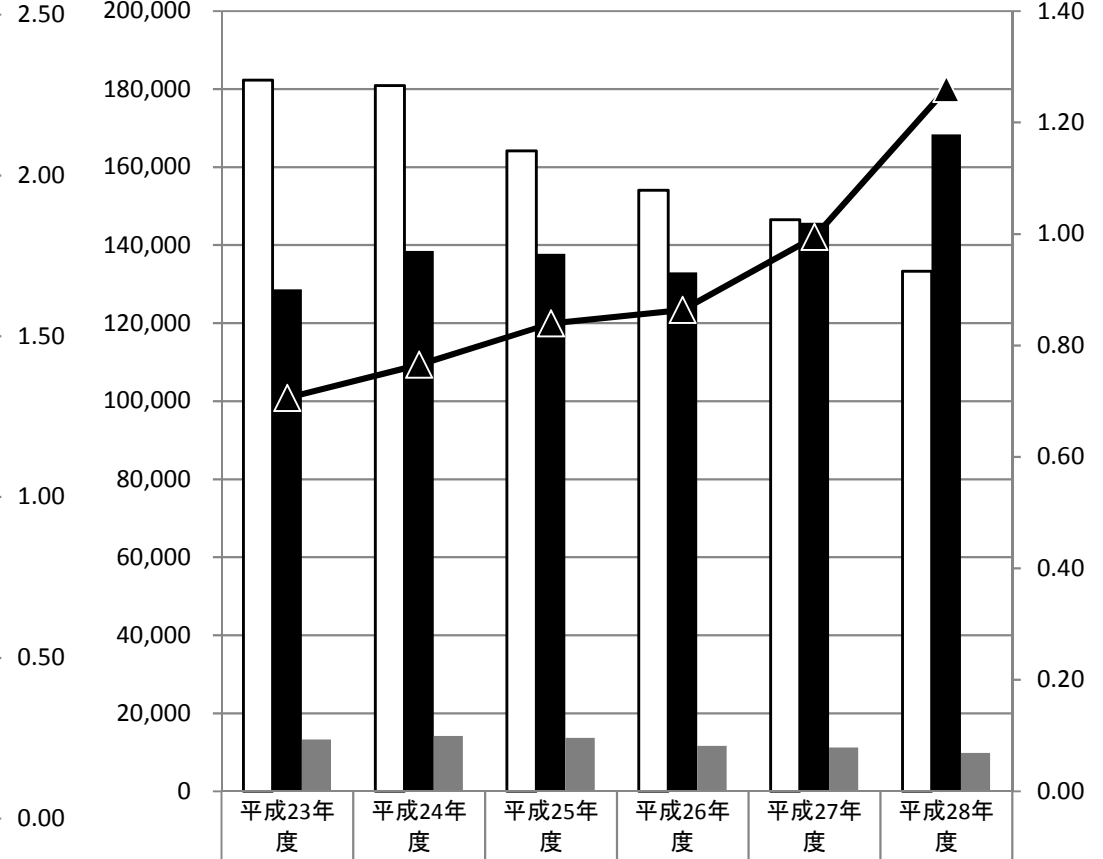

新規求職者数	40,144	37,622	34,386	35,028	33,567	30,432
新規求人数	49,163	52,520	55,748	48,775	52,488	60,218
求人充足数	13,260	14,106	13,680	11,626	11,229	9,806
新規求人倍率	1.22	1.40	1.62	1.39	1.56	1.98

有効求職者数	182,259	180,936	164,127	154,025	146,526	133,319
有効求人数	128,644	138,471	137,750	133,009	145,703	168,352
求人充足数	13,260	14,106	13,680	11,626	11,229	9,806
有効求人倍率	0.71	0.77	0.84	0.86	0.99	1.26

新規

有効

月間

5-2. 求人・求職の推移（一般＋パート）

* 臨時・季節・日雇を除く常用で算定（パートは含む）

□ 新規求職者数 ■ 新規求人数 ▒ 求人充足数 ●● 新規求人倍率

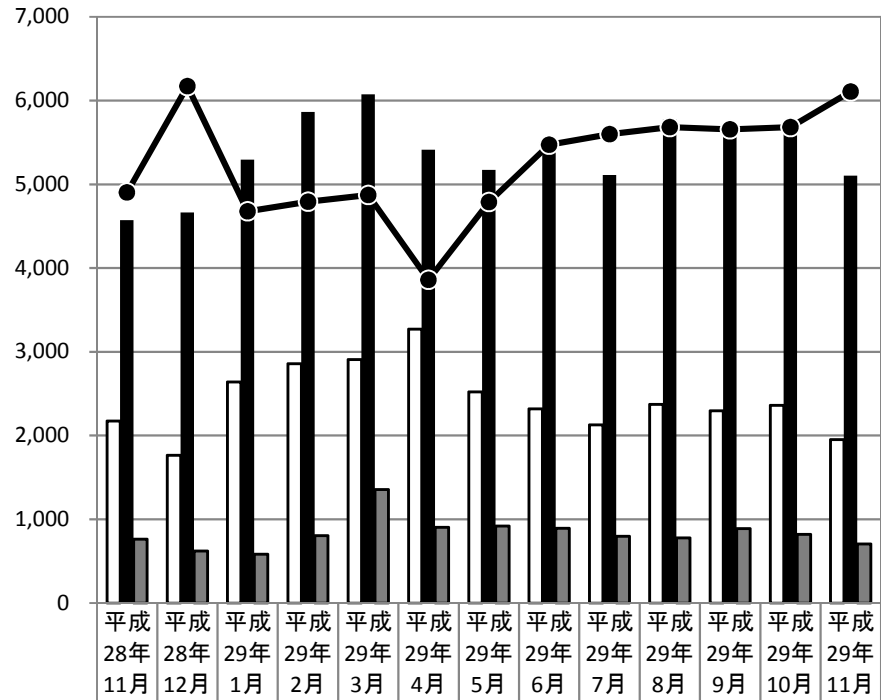

新規求職者数	2,175	1,763	2,641	2,856	2,909	3,272	2,520	2,318	2,129	2,372	2,297	2,360	1,950
新規求人数	4,571	4,663	5,293	5,863	6,073	5,410	5,172	5,438	5,109	5,775	5,567	5,748	5,102
求人充足数	762	623	584	805	1,354	905	918	892	799	777	889	821	705
新規求人倍率	2.10	2.64	2.00	2.05	2.09	1.65	2.05	2.35	2.40	2.43	2.42	2.44	2.62

□ 有効求職者数 ■ 有効求人数 ▒ 求人充足数 ▲▲ 有効求人倍率

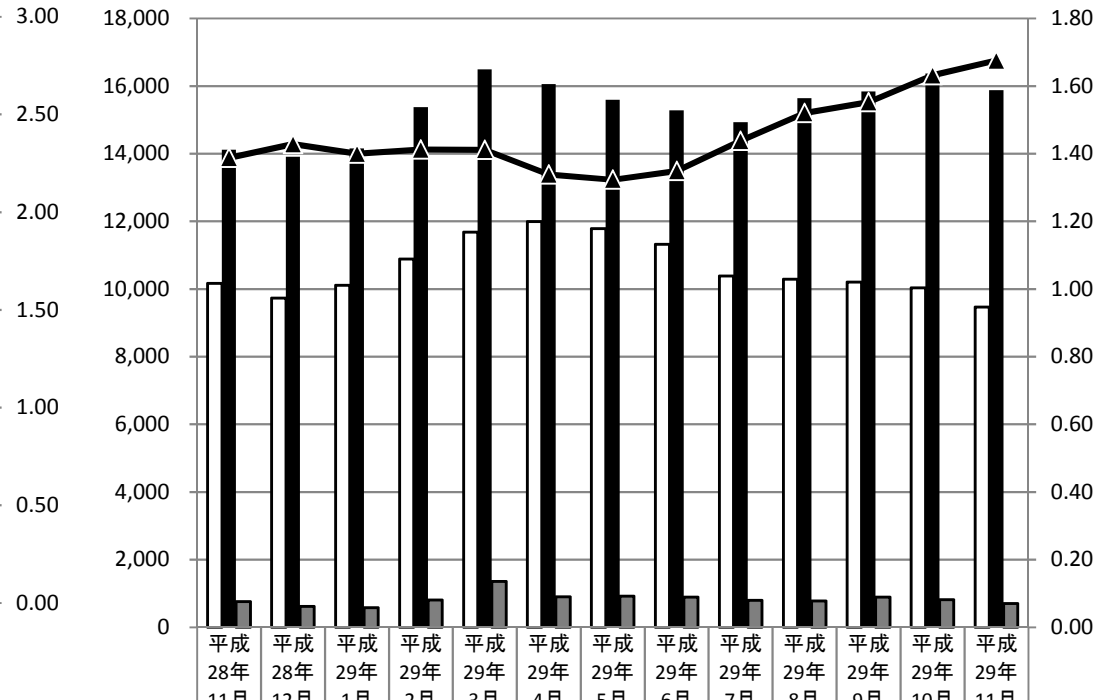

有効求職者数	10,170	9,733	10,107	10,890	11,684	11,995	11,785	11,324	10,382	10,286	10,205	10,033	9,471
有効求人数	14,117	13,904	14,149	15,376	16,486	16,050	15,591	15,273	14,923	15,633	15,837	16,370	15,869
求人充足数	762	623	584	805	1,354	905	918	892	799	777	889	821	705
有効求人倍率	1.39	1.43	1.40	1.41	1.41	1.34	1.32	1.35	1.44	1.52	1.55	1.63	1.68

新規

有効