

1. 職業別有効求人・求職及び有効求人倍率

2017年12月	有効求人数		有効求職者数		有効求人倍率 合計
	合計	合計	男性	女性	
職業計	14,918	8,832	3,671	5,156	1.69
A 管理的職業	40	51	50	1	0.78
B 専門的・技術的職業	3,330	1,505	507	997	2.21
07 開発技術者	64	29	29	0	2.21
08 製造技術者	85	56	45	11	1.52
09 建築・土木技術者等	404	50	35	14	8.08
10 情報処理・通信技術者	255	121	112	9	2.11
11 その他の技術者	20	11	10	1	1.82
12 医師、薬剤師等	54	32	5	27	1.69
13 保健師、助産師等	898	369	21	348	2.43
14 医療技術者	248	112	28	84	2.21
15 その他の保健医療	178	102	17	85	1.75
16 社会福祉の専門的職業	701	309	70	239	2.27
22 美術家、デザイナー等	212	113	50	63	1.88
その他の専門的職業	211	201	85	116	1.05
C 事務的職業	1,679	3,024	672	2,352	0.56
25 一般事務員	1,219	2,694	525	2,169	0.45
26 会計事務員	215	166	67	99	1.30
27 生産関連事務員	57	19	16	3	3.00
28 営業・販売関連事務員	115	75	31	44	1.53
29 外勤事務員	13	8	4	4	1.63
30 運輸・郵便事務	16	4	3	1	4.00
31 事務用機器操作の職業	44	58	26	32	0.76
D 販売の職業	1,849	952	519	432	1.94
32 商品販売の職業	1,239	541	161	380	2.29
33 販売類似の職業	32	19	11	8	1.68
34 営業の職業	578	392	347	44	1.47
E サービスの職業	4,129	1,041	362	678	3.97
35 家庭生活支援サービス	8	2	0	2	4.00
36 介護サービスの職業	1,132	307	99	207	3.69
37 保健医療サービス	297	76	7	69	3.91
38 生活衛生サービス	327	99	10	89	3.30
39 飲食物調理の職業	1,196	256	104	152	4.67
40 接客・給仕の職業	1,016	201	72	129	5.05
41 居住施設・ビルの管理	41	59	53	6	0.69
42 その他のサービス	112	41	17	24	2.73
F 保安の職業	559	45	42	3	12.42
G 農林漁業の職業	47	40	35	5	1.18
H 生産工程の職業	923	512	352	160	1.80
49 生産設備（金属）	14	3	3	0	4.67
50 生産設備（金属除く）	19	5	5	0	3.80
51 生産設備（機械）	14	16	15	1	0.88
52 金属材料製造等	91	42	40	2	2.17
54 製品製造・加工処理	258	172	60	112	1.50
57 機械組立の職業	221	140	119	21	1.58
60 機械整備・修理の職業	181	54	53	1	3.35
61 製品検査（金属）	3	5	5	0	0.60
62 製品検査（金属除く）	15	4	0	4	3.75
63 機械検査の職業	32	7	7	0	4.57
64 生産関連・生産類似	75	64	45	19	1.17
I 輸送・機械運転の職業	566	190	184	5	2.98
65 鉄道運転の職業	0	0	0	0	0.00
66 自動車運転の職業	501	141	135	5	3.55
67 船舶・航空機運転	0	0	0	0	0.00
68 その他の輸送の職業	1	8	8	0	0.13
69 定置・建設機械運転	64	41	41	0	1.56
J 建設・探掘の職業	474	157	150	7	3.02
70 建設躯体工事の職業	75	13	13	0	5.77
71 建設の職業	166	58	52	6	2.86
72 電気工事の職業	117	43	42	1	2.72
73 土木の職業	116	43	43	0	2.70
74 探掘の職業	0	0	0	0	0.00
K 運搬・清掃等の職業	1,322	1,023	615	407	1.29
75 運搬の職業	242	191	159	32	1.27
76 清掃の職業	747	171	78	93	4.37
77 包装の職業	39	18	6	12	2.17
78 その他の運搬等の職業	294	643	372	270	0.46
分類不能の職業	0	292	183	109	0.00
（IT関連計）	591	349	250	99	1.69
（IT技術関連小計）	344	154	144	10	2.23
（IT操作関連小計）	126	156	75	81	0.81
（IT製造関連小計）	121	39	31	8	3.10
（福祉関連計）	2,537	901	203	697	2.82
（介護関連小計）	1,546	473	158	314	3.27
（その他小計）	991	428	45	383	2.32

* 臨時・季節・日雇を除く常用で算定（パートは含む）

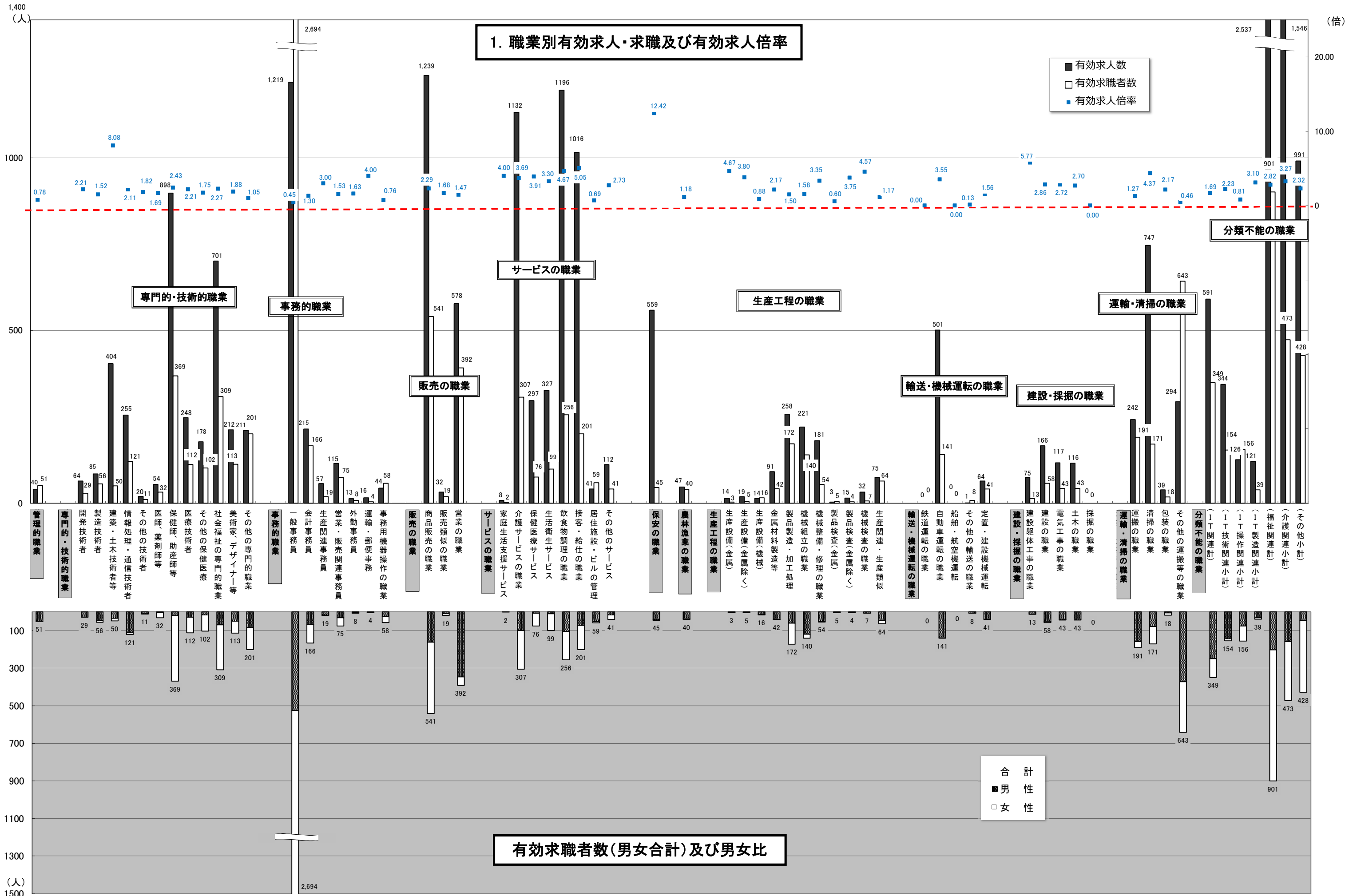

* 臨時・季節・日雇を除く常用で算定(パートは含む)

2. 職業別求人賃金・求職（希望）賃金…一般およびパート

2017年12月	求人賃金				求職賃金	
	一般		パート		一般	パート
	上限	下限	上限	下限		
職業計	231,275	179,550	1,012	887	183,114	1,032
管理的職業	264,000	207,000	900	750	251,250	1,000
専門的・技術的職業	264,717	195,498	1,296	1,068	194,261	1,005
事務的職業	202,759	166,503	941	853	169,692	825
販売の職業	233,935	185,850	924	833	196,720	810
サービスの職業	204,043	167,911	964	842	172,786	1,894
保安の職業	206,049	152,205	888	857	188,889	775
農林漁業の職業	250,684	172,741	867	787	201,111	750
生産工程の職業	235,078	173,478	893	805	185,238	801
輸送・機械運転の職業	215,566	181,721	1,014	888	218,696	800
建設・採掘の職業	271,584	182,473	1,250	900	202,143	1,000
運搬・清掃等の職業	190,482	162,131	838	800	179,500	801
分類不能の職業	-	-	-	-	192,963	781

*月内にハローワーク熊本に求職申込をされた方の希望賃金、及び当月出された求人の平均賃金で算出。

*パートは時間給で計上

2. 職業別求人賃金・求職（希望）賃金…一般およびパート

2017年12月

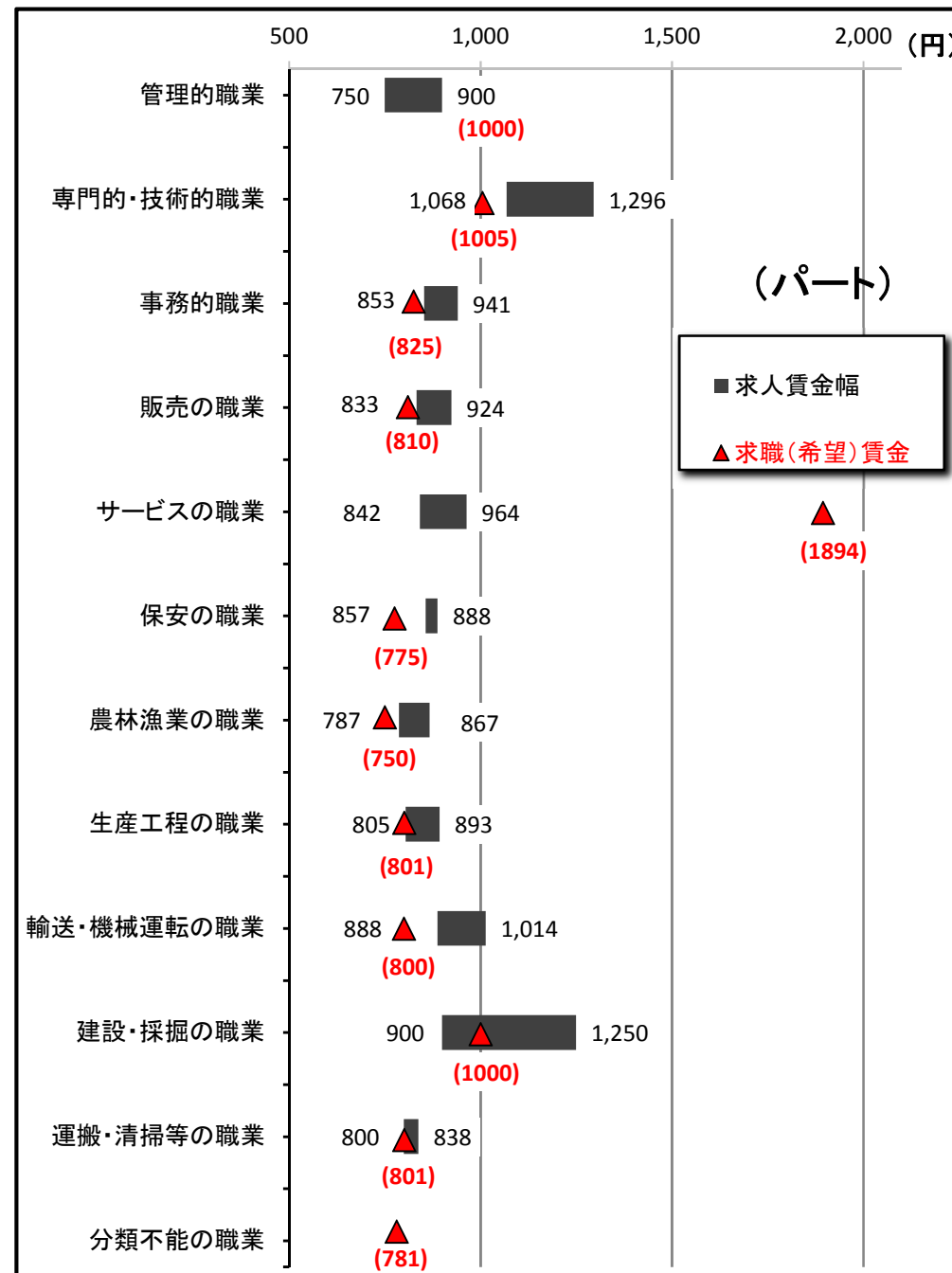
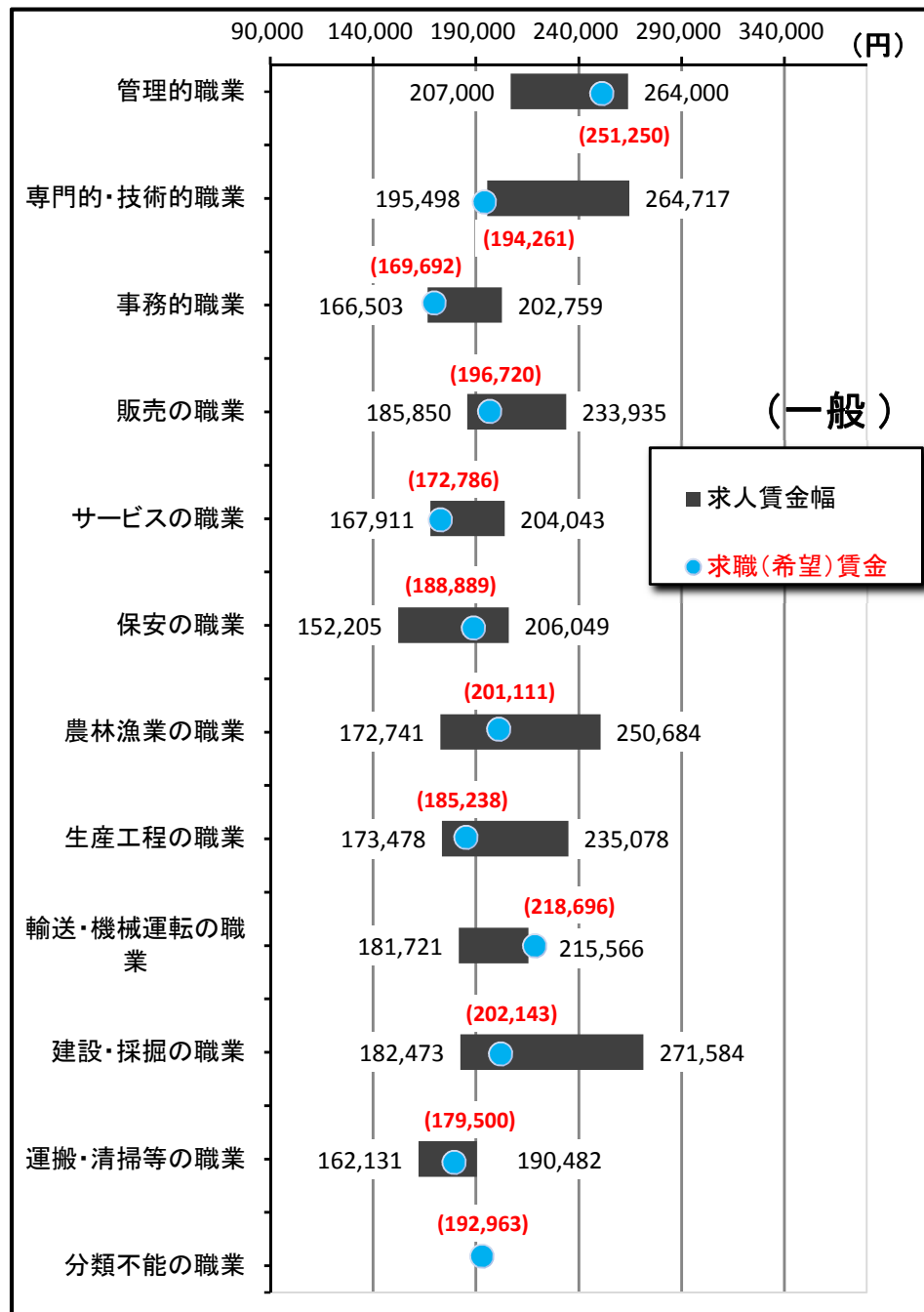

3. 職業別求人賃金（中分類）…一般およびパート

*パートは時間給で計上

2017年12月	一般		パート	
	上限	下限	上限	下限
職業計	231,275	179,550	1,012	887
管理的職業	264,000	207,000	900	750
専門的・技術的職業	264,717	195,498	1,296	1,068
開発技術者	326,864	197,847	-	-
製造技術者	350,488	215,332	-	-
建築・土木技術者等	372,689	236,413	1,400	1,000
情報処理・通信技術者	311,554	183,277	1,200	900
その他の技術者	273,333	166,667	1,454	1,453
医師、薬剤師等	444,528	335,611	2,650	1,950
保健師、助産師等	228,734	186,941	1,330	1,119
医療技術者	245,650	193,410	1,414	1,162
その他の保健医療	258,320	188,859	1,259	904
社会福祉の専門的職業	207,705	177,239	1,109	917
美術家、デザイナー等	288,270	178,310	1,012	812
その他の専門的職業	235,023	177,371	1,203	1,038
事務的職業	202,759	166,503	941	853
一般事務員	188,275	159,387	934	850
会計事務員	221,808	166,621	972	887
生産関連事務員	239,829	193,287	790	772
営業・販売関連事務員	256,397	200,031	1,078	899
外勤事務員	200,000	180,000	-	-
運輸・郵便事務	275,000	205,000	857	790
事務用機器操作の職業	180,000	150,000	943	827
販売の職業	233,935	185,850	924	833
商品販売の職業	215,572	182,075	924	834
販売類似の職業	300,000	190,000	-	-
営業の職業	268,032	192,975	900	800
サービスの職業	204,043	167,911	964	842
家庭生活支援サービス	-	-	1,000	900
介護サービスの職業	188,043	157,484	1,149	906
保健医療サービス	176,285	150,420	943	836
生活衛生サービス	247,681	174,170	984	806
飲食物調理の職業	185,185	152,349	886	817
接客・給仕の職業	240,976	201,272	915	833
居住施設・ビルの管理	191,933	165,213	866	820
その他のサービス	215,310	194,998	895	828
保安の職業	206,049	152,205	888	857
農林漁業の職業	250,684	172,741	867	787
生産工程の職業	235,078	173,478	893	805
生産設備（金属）	-	-	-	-
生産設備（金属除く）	241,125	167,000	-	-
生産設備（機械）	200,000	170,000	-	-
金属材料製造等	237,880	172,701	-	-
製品製造・加工処理	225,257	172,863	829	787
機械組立の職業	200,363	164,134	847	801
機械整備・修理の職業	252,716	179,981	-	-
製品検査（金属）	240,000	170,000	-	-
製品検査（金属除く）	160,587	141,420	800	800
機械検査の職業	270,252	212,341	-	-
生産関連・生産類似	269,875	177,315	1,600	933
輸送・機械運転の職業	215,566	181,721	1,014	888
鉄道運転の職業	-	-	-	-
自動車運転の職業	204,219	182,386	1,014	888
船舶・航空機運転	-	-	-	-
その他の輸送の職業	-	-	-	-
定置・建設機械運転	254,843	179,418	-	-
建設・採掘の職業	271,584	182,473	1,250	900
建設躯体工事の職業	297,283	208,767	-	-
建設の職業	276,576	183,225	-	-
電気工事の職業	268,750	168,280	-	-
土木の職業	258,625	189,319	1,250	900
採掘の職業	-	-	-	-
運搬・清掃等の職業	190,482	162,131	838	800
運搬の職業	203,466	177,571	882	874
清掃の職業	167,295	144,052	843	799
包装の職業	-	-	760	740
その他の運搬等の職業	231,645	174,286	821	787
分類不能の職業	-	-	-	-
（IT関連計）	301,599	186,674	922	819
（IT技術関連小計）	331,376	196,433	1,200	900
（IT操作関連小計）	263,064	176,989	967	829
（IT製造関連小計）	227,738	159,771	809	789
（福祉関連計）	215,514	177,760	1,240	1,011
（介護関連小計）	200,098	167,282	1,152	906
（その他小計）	232,074	189,017	1,347	1,137

*「求人賃金」：新規求人の上限の平均値、及び下限の平均値を表示

3. 職業別求人賃金（中分類）…一般およびパート

2017年12月

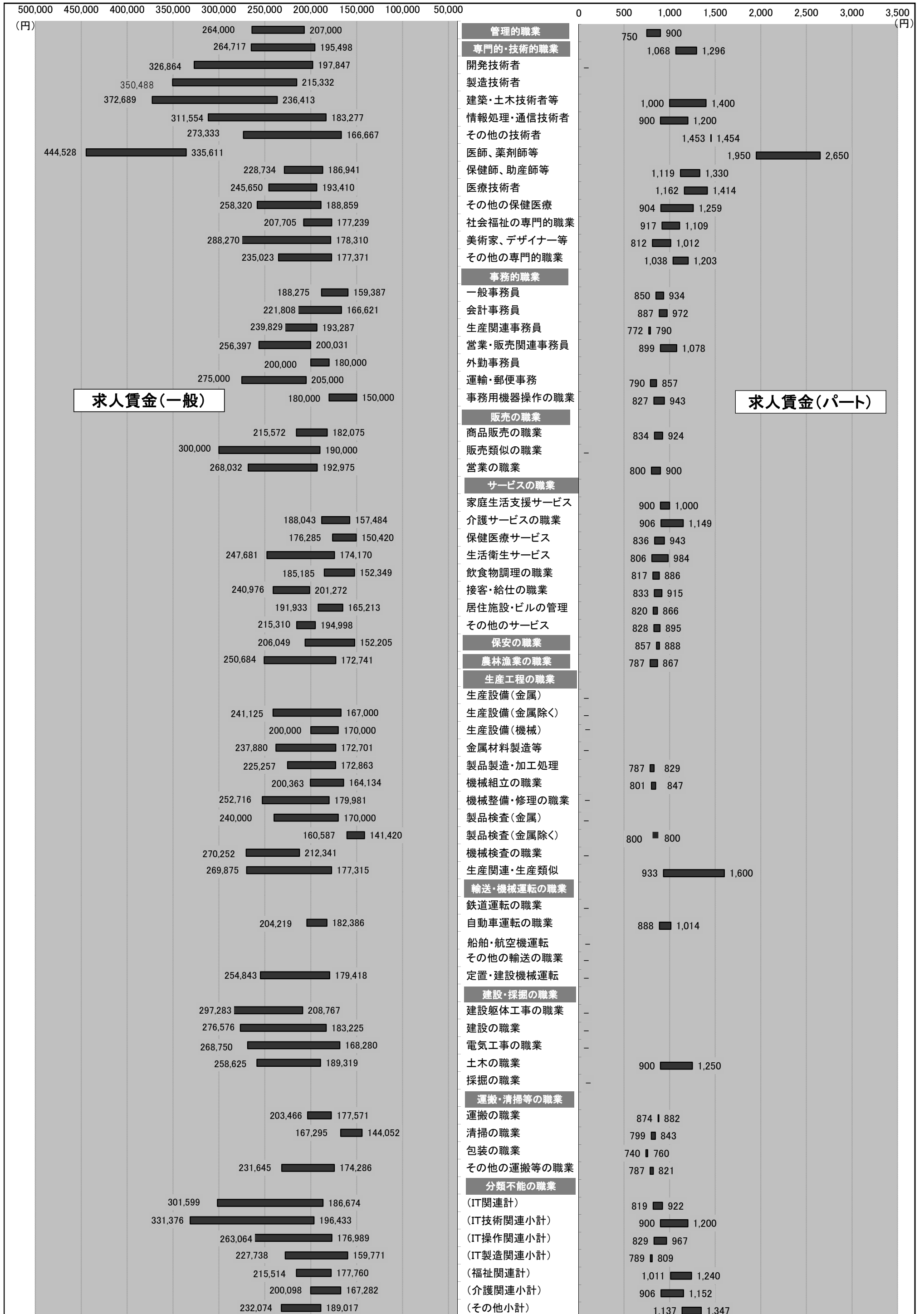

4. 産業別求人賃金…一般およびパート

2017年12月	一般		パート	
	上限	下限	上限	下限
産業計	231,275	179,550	1,012	887
AB 農林漁業	267,925	175,775	900	800
C 鉱業	-	-	-	-
石炭・亜炭	-	-	-	-
D 建設業	310,860	205,814	1,050	888
総合工事業	342,940	227,209	1,025	925
電気工事	276,000	164,125	-	-
E 製造業	228,423	169,327	856	818
食料品	209,035	158,266	934	834
飲料	223,230	177,210	770	770
繊維	129,375	129,375	850	850
木材	220,000	180,000	-	-
家具	-	-	-	-
パルプ	-	-	-	-
印刷	218,775	172,769	827	800
化学	200,667	164,000	750	750
石油	-	-	-	-
プラスチック	-	-	-	-
ゴム	-	-	-	-
窯業	247,150	177,172	1,100	1,100
金属製品	229,272	172,542	750	750
電子部品	171,500	151,000	825	794
電気機械器具製造業 (民生)	275,778	175,667	802	790
(電子機器等)	266,429	161,143	817	791
(電子応用)	304,400	165,200	800	785
(その他電気)	240,000	188,750	820	800
情報通信機械 (通信機械)	-	-	-	-
ハードウェア	171,500	151,000	825	794
輸送 (自動車)	228,667	164,333	-	-
その他製造	273,000	170,600	-	-
F 電気・ガ・熱	-	-	-	-
G 情報通信	309,011	174,876	1,133	858
通信	319,000	178,000	-	-
放送	432,500	205,000	-	-
情報サービス (ソフト)	310,696	176,981	1,000	900
(情報処理)	341,733	186,400	-	-
インタネ	264,140	162,853	1,000	900
	-	-	1,400	800
H 運輸業	212,003	185,755	1,011	899
旅客運送	180,498	169,665	857	790
貨物運送	242,225	203,316	1,104	964
I 卸売・小売	231,669	174,482	976	862
卸売 (ハード等)	239,499	183,144	905	826
(電気機械)	226,703	164,835	1,050	950
小売	225,000	155,000	-	-
各種商品小売業 (機械小売)	228,916	171,436	995	872
	203,571	152,143	813	803
	227,384	168,769	1,050	950
J 金融・保険	268,200	228,200	889	877
銀行	-	-	875	875
保険業	268,200	228,200	1,000	900
K 不動産	265,402	186,017	858	795
(駐車場)	-	-	-	-
物品賃貸業 (事務機械)	321,206	188,306	900	750
L 学術研究	266,265	184,718	1,111	896
広告	192,000	192,000	962	906
M 飲食・宿泊	233,507	185,377	867	804
宿泊	197,364	176,455	818	768
飲食 (一般)	236,663	186,156	870	807
	238,639	186,617	870	807
N 生活関連・娯楽	217,495	179,048	1,025	857
理美容業	238,812	174,526	929	800
O 教育・学習	196,422	174,932	1,070	893
P 医療・福祉	214,980	175,043	1,137	958
医療業	219,172	176,089	1,138	979
保健衛生	-	-	-	-
社会保険	209,536	173,684	1,136	944
老人・介護	210,105	174,926	1,241	997
その他社会保険	227,889	175,822	977	830
Q 複合サービス	212,500	180,500	766	766
郵便	-	-	760	760
R サービス	204,262	174,055	826	808
廃棄物処理	207,750	182,750	740	740
自動車整備	223,637	189,346	950	844
機械修理	-	-	-	-
紹介・派遣 (労働者派遣)	217,493	190,870	935	919
その他の事業サービス	217,915	191,170	926	907
その他のサービス業	189,285	155,394	813	800
	178,451	144,984	856	756
ST 公務・その他	188,797	162,784	1,095	1,086
IT関連産業計	284,286	171,427	1,017	856

*パートは時間給で計上

*「求人賃金」：新規求人の上限の平均値、及び下限の平均値を表示

4. 産業別求人賃金…一般およびパート

2017年12月

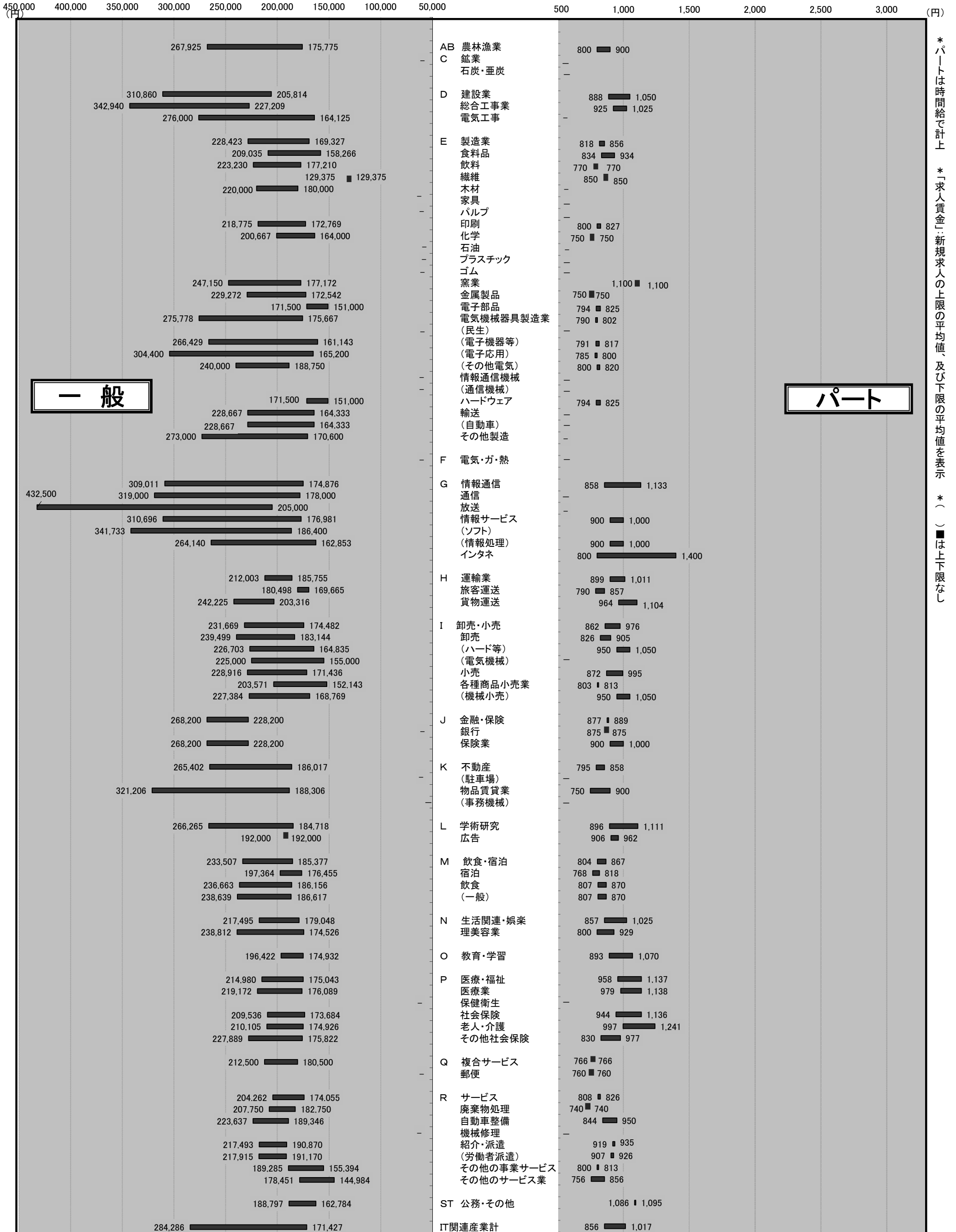

*パートは時間給で計上 *「求人賃金」:新規求人の上限の平均値、及び下限の平均値を表示 *() は上下限なし

5. 求人・求職の推移（一般＋パート）

区分 年月	新規求職者数			有効求職者数			新規求人数	有効求人数	有効求人倍率	新規求人倍率	求人充足数
	合計	男子	女子	合計	男子	女子					
平成23年度	40,144	16,817	23,161	182,259	80,971	100,518	49,163	128,644	0.71	1.22	13,260
平成24年度	37,622	16,128	21,394	180,936	82,012	98,444	52,520	138,471	0.77	1.40	14,106
平成25年度	34,386	14,149	20,171	164,127	73,543	90,206	55,748	137,750	0.84	1.62	13,680
平成26年度	35,028	13,968	20,672	154,025	66,366	86,827	48,775	133,009	0.86	1.39	11,626
平成27年度	33,567	12,910	19,303	146,526	61,456	82,810	52,488	145,703	0.99	1.56	11,229
平成28年度	30,432	11,688	18,696	133,319	54,989	78,199	60,218	168,352	1.26	1.98	9,806
平成28年12月	1,763	686	1,076	9,733	4,019	5,707	4,663	13,904	1.43	2.64	623
平成29年1月	2,641	973	1,662	10,107	4,097	6,001	5,293	14,149	1.40	2.00	584
平成29年2月	2,856	1,045	1,805	10,890	4,331	6,547	5,863	15,376	1.41	2.05	805
平成29年3月	2,909	1,121	1,785	11,684	4,622	7,054	6,073	16,486	1.41	2.09	1,354
平成29年4月	3,272	1,261	2,008	11,995	4,875	7,115	5,410	16,050	1.34	1.65	905
平成29年5月	2,520	979	1,536	11,785	4,854	6,923	5,172	15,591	1.32	2.05	918
平成29年6月	2,318	887	1,429	11,324	4,691	6,626	5,438	15,273	1.35	2.35	892
平成29年7月	2,129	847	1,279	10,382	4,182	6,193	5,109	14,923	1.44	2.40	799
平成29年8月	2,372	950	1,421	10,286	4,171	6,110	5,775	15,633	1.52	2.43	777
平成29年9月	2,297	863	1,428	10,205	4,147	6,049	5,567	15,837	1.55	2.42	889
平成29年10月	2,360	913	1,446	10,033	4,074	5,950	5,748	16,370	1.63	2.44	821
平成29年11月	1,950	763	1,184	9,471	3,913	5,553	5,102	15,869	1.68	2.62	705
平成29年12月	1,688	658	1,030	8,832	3,671	5,156	4,675	14,918	1.69	2.77	604

※性別表示を強制していないため、合計と男女の計は不一致となります。

*臨時・季節・日雇を除く常用で算定（パートは含む）

年間

5-1. 求人・求職の推移（一般＋パート）

* 臨時・季節・日雇を除く常用で算定（パートは含む）

□ 新規求職者数 ■ 新規求人数 ▒ 求人充足数 ●● 新規求人倍率

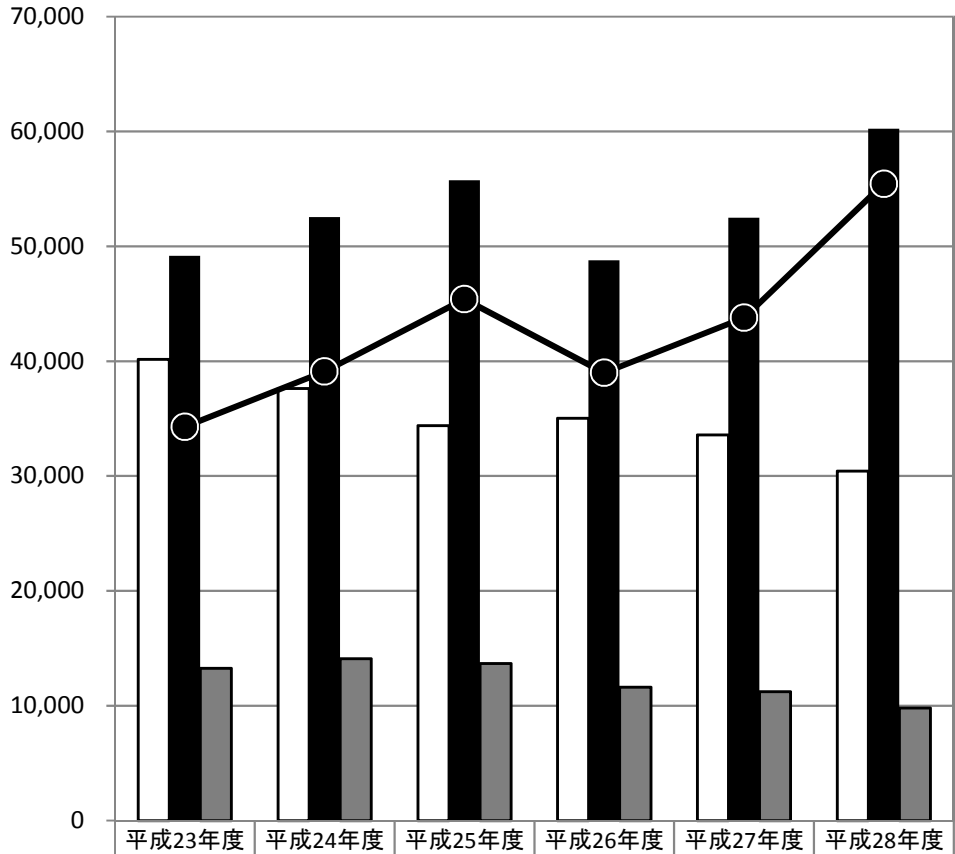

□ 有効求職者数 ■ 有効求人数 ▒ 求人充足数 ▲ 有効求人倍率

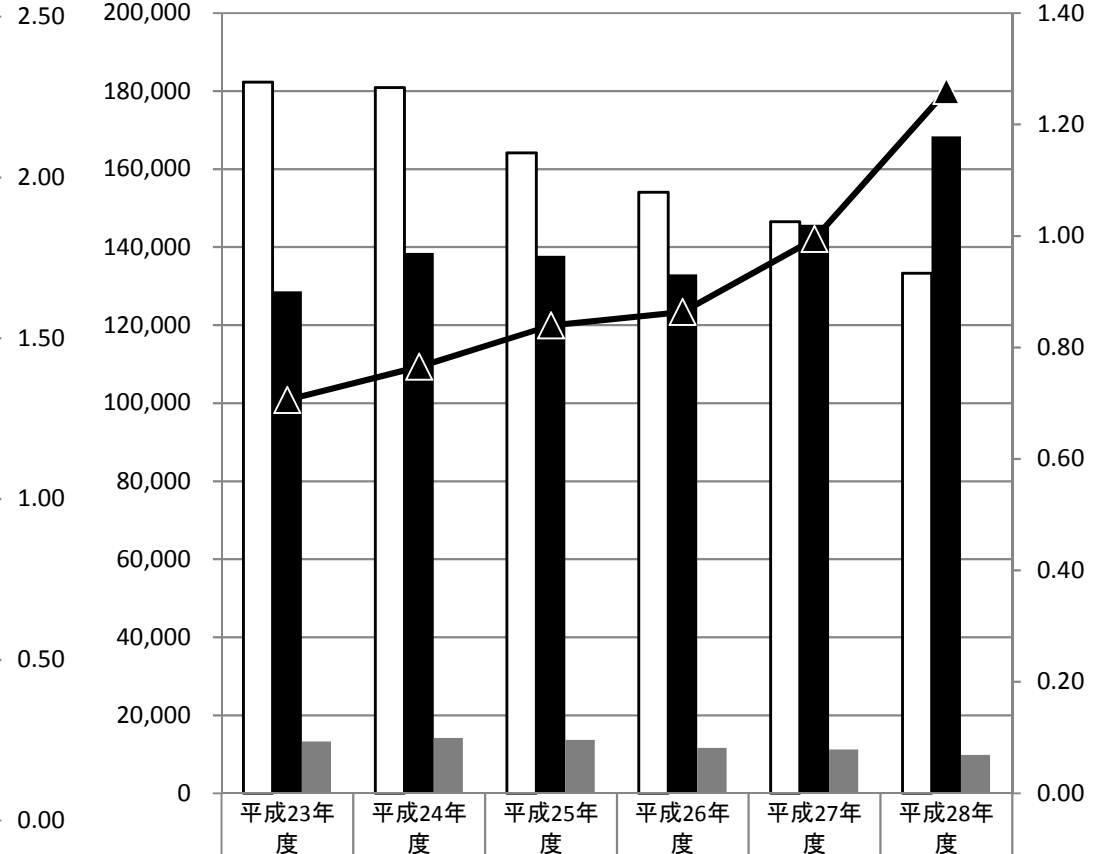

新規求職者数	40,144	37,622	34,386	35,028	33,567	30,432
新規求人数	49,163	52,520	55,748	48,775	52,488	60,218
求人充足数	13,260	14,106	13,680	11,626	11,229	9,806
新規求人倍率	1.22	1.40	1.62	1.39	1.56	1.98

有効求職者数	182,259	180,936	164,127	154,025	146,526	133,319
有効求人数	128,644	138,471	137,750	133,009	145,703	168,352
求人充足数	13,260	14,106	13,680	11,626	11,229	9,806
有効求人倍率	0.71	0.77	0.84	0.86	0.99	1.26

新規

有効

月間

5-2. 求人・求職の推移（一般＋パート）

* 臨時・季節・日雇を除く常用で算定（パートは含む）

新規求職者数
 新規求人数
 求人充足数
 新規求人倍率

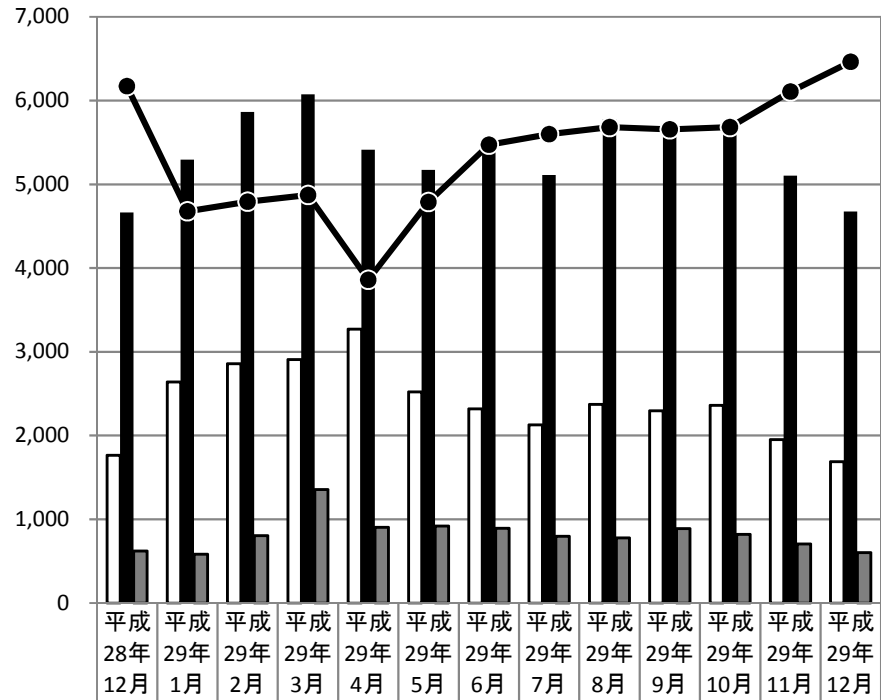

有効求職者数
 有効求人数
 求人充足数
 有効求人倍率

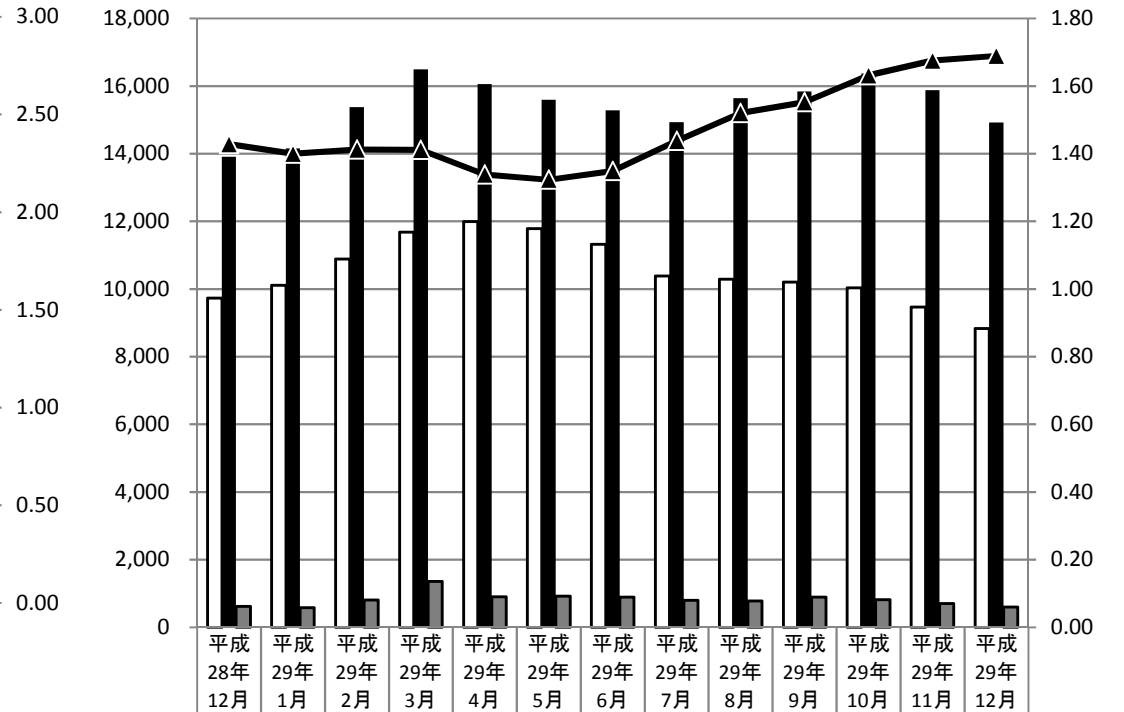

新規求職者数	1,763	2,641	2,856	2,909	3,272	2,520	2,318	2,129	2,372	2,297	2,360	1,950	1,688
新規求人数	4,663	5,293	5,863	6,073	5,410	5,172	5,438	5,109	5,775	5,567	5,748	5,102	4,675
求人充足数	623	584	805	1,354	905	918	892	799	777	889	821	705	604
新規求人倍率	2.64	2.00	2.05	2.09	1.65	2.05	2.35	2.40	2.43	2.42	2.44	2.62	2.77

有効求職者数	9,733	10,107	10,890	11,684	11,995	11,785	11,324	10,382	10,286	10,205	10,033	9,471	8,832
有効求人数	13,904	14,149	15,376	16,486	16,050	15,591	15,273	14,923	15,633	15,837	16,370	15,869	14,918
求人充足数	623	584	805	1,354	905	918	892	799	777	889	821	705	604
有効求人倍率	1.43	1.40	1.41	1.41	1.34	1.32	1.35	1.44	1.52	1.55	1.63	1.68	1.69

新規

有効