

平成30年1月分

ハローワーク熊本
求人・求職状況
及び
賃金情報

〔掲載内容〕

- | | |
|----------------------|------------|
| 1.職業別有効求人・求職及び有効求人倍率 | 4.産業別求人賃金 |
| 2.職業別求人・求職(希望)賃金 | 5.求人・求職の推移 |
| 3.職業別求人賃金(中分類) | |

- * 「求人賃金」:新規求人の上限の平均値、及び下限の平均値を表示しています。
- * 「求職賃金」:新規求職者の希望賃金の平均値を表示しています。
- * 臨時・季節・日雇を除く常用で算定(パートは含む)

労働者の募集・採用にあたっては、年齢・性別にかかわりなく均等な機会をあたえるよう努めましょう。

ハローワーク熊本
熊本公共職業安定所
雇用促進部門
(096)371-8305

1. 職業別有効求人・求職及び有効求人倍率

2018年1月	有効求人数		有効求職者数		有効求人倍率 合計
	合計	合計	男性	女性	
職業計	14,697	9,404	3,852	5,548	1.56
A 管理的職業	39	52	50	2	0.75
B 専門的・技術的職業	3,563	1,615	536	1,079	2.21
07 開発技術者	56	32	32	0	1.75
08 製造技術者	76	66	53	13	1.15
09 建築・土木技術者等	395	58	46	12	6.81
10 情報処理・通信技術者	295	115	103	12	2.57
11 その他の技術者	20	11	10	1	1.82
12 医師、薬剤師等	58	30	5	25	1.93
13 保健師、助産師等	1,007	374	24	350	2.69
14 医療技術者	258	119	26	93	2.17
15 その他の保健医療	170	106	17	89	1.60
16 社会福祉の専門的職業	722	357	80	277	2.02
22 美術家、デザイナー等	217	119	57	62	1.82
その他の専門的職業	289	228	83	145	1.27
C 事務的職業	1,656	3,260	691	2,568	0.51
25 一般事務員	1,205	2,913	543	2,370	0.41
26 会計事務員	213	168	61	107	1.27
27 生産関連事務員	52	26	17	9	2.00
28 営業・販売関連事務員	116	80	33	46	1.45
29 外勤事務員	16	7	4	3	2.29
30 運輸・郵便事務	18	3	3	0	6.00
31 事務用機器操作の職業	36	63	30	33	0.57
D 販売の職業	1,737	976	534	441	1.78
32 商品販売の職業	1,161	561	176	385	2.07
33 販売類似の職業	36	20	14	6	1.80
34 営業の職業	540	395	344	50	1.37
E サービスの職業	3,951	1,136	398	737	3.48
35 家庭生活支援サービス	8	2	0	2	4.00
36 介護サービスの職業	1,039	329	104	225	3.16
37 保健医療サービス	289	86	8	78	3.36
38 生活衛生サービス	343	95	7	87	3.61
39 飲食物調理の職業	1,168	286	114	172	4.08
40 接客・給仕の職業	954	209	82	127	4.56
41 居住施設・ビルの管理	40	70	61	9	0.57
42 その他のサービス	110	59	22	37	1.86
F 保安の職業	552	51	49	2	10.82
G 農林漁業の職業	55	42	36	6	1.31
H 生産工程の職業	867	534	356	178	1.62
49 生産設備（金属）	10	3	3	0	3.33
50 生産設備（金属除く）	19	7	7	0	2.71
51 生産設備（機械）	14	12	10	2	1.17
52 金属材料製造等	93	39	37	2	2.38
54 製品製造・加工処理	221	186	72	114	1.19
57 機械組立の職業	204	141	120	21	1.45
60 機械整備・修理の職業	195	53	52	1	3.68
61 製品検査（金属）	2	3	3	0	0.67
62 製品検査（金属除く）	6	8	1	7	0.75
63 機械検査の職業	31	7	6	1	4.43
64 生産関連・生産類似	72	75	45	30	0.96
I 輸送・機械運転の職業	556	216	208	7	2.57
65 鉄道運転の職業	0	0	0	0	0.00
66 自動車運転の職業	491	160	152	7	3.07
67 船舶・航空機運転	0	0	0	0	0.00
68 その他の輸送の職業	3	8	8	0	0.38
69 定置・建設機械運転	62	48	48	0	1.29
J 建設・探掘の職業	449	146	139	7	3.08
70 建設躯体工事の職業	58	10	10	0	5.80
71 建設の職業	156	56	49	7	2.79
72 電気工事の職業	135	47	47	0	2.87
73 土木の職業	100	33	33	0	3.03
74 探掘の職業	0	0	0	0	0.00
K 運搬・清掃等の職業	1,272	1,061	654	407	1.20
75 運搬の職業	237	212	176	36	1.12
76 清掃の職業	695	165	83	82	4.21
77 包装の職業	63	16	5	11	3.94
78 その他の運搬等の職業	277	668	390	278	0.41
分類不能の職業	0	315	201	114	0.00
（IT関連計）	628	362	254	108	1.73
（IT技術関連小計）	383	147	135	12	2.61
（IT操作関連小計）	114	176	88	88	0.65
（IT製造関連小計）	131	39	31	8	3.36
（福祉関連計）	2,582	959	219	740	2.69
（介護関連小計）	1,465	507	168	339	2.89
（その他小計）	1,117	452	51	401	2.47

* 臨時・季節・日雇を除く常用で算定（パートは含む）

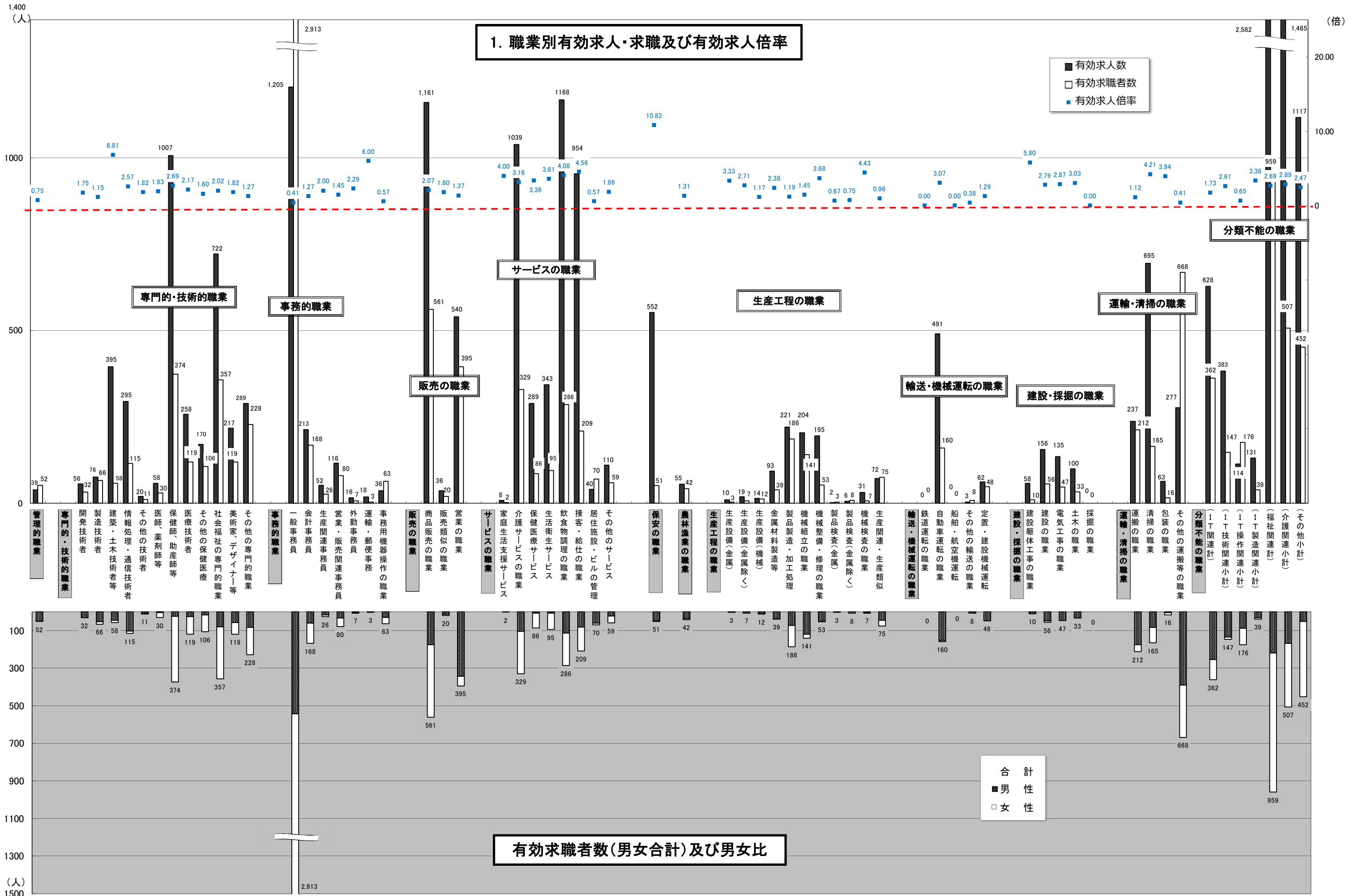

* 臨時・季節・日雇を除く常用で算定(パートは含む)

2. 職業別求人賃金・求職（希望）賃金…一般およびパート

2018年1月	求人賃金				求職賃金	
	一般		パート		一般	パート
	上限	下限	上限	下限		
職業計	232,660	179,523	1,041	920	182,559	887
管理的職業	329,536	228,179	-	-	255,000	750
専門的・技術的職業	266,059	195,645	1,352	1,139	196,968	1,252
事務的職業	198,149	160,914	970	890	166,195	823
販売の職業	230,804	182,196	892	819	210,874	802
サービスの職業	215,193	174,733	977	848	175,396	817
保安の職業	185,657	144,849	1,055	903	161,250	830
農林漁業の職業	188,301	163,301	965	838	180,000	800
生産工程の職業	245,993	180,981	876	792	185,814	818
輸送・機械運転の職業	233,608	189,961	974	901	195,238	830
建設・採掘の職業	278,033	184,044	1,238	1,013	210,909	-
運搬・清掃等の職業	176,702	155,961	835	812	170,103	798
分類不能の職業	-	-	-	-	194,390	785

*月内にハローワーク熊本に求職申込をされた方の希望賃金、及び当月出された求人の平均賃金で算出。

*パートは時間給で計上

2. 職業別求人賃金・求職（希望）賃金…一般およびパート

2018年1月

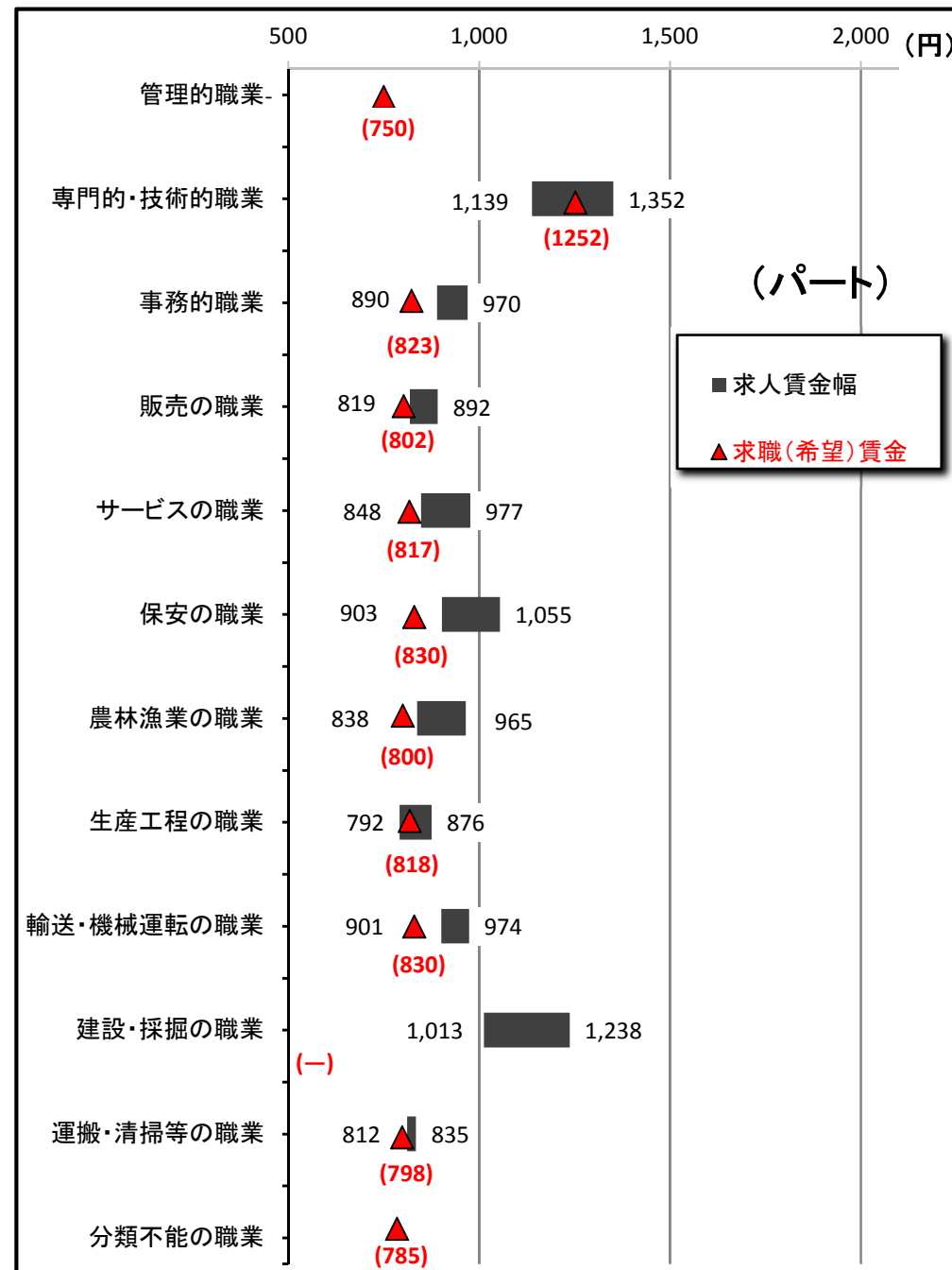
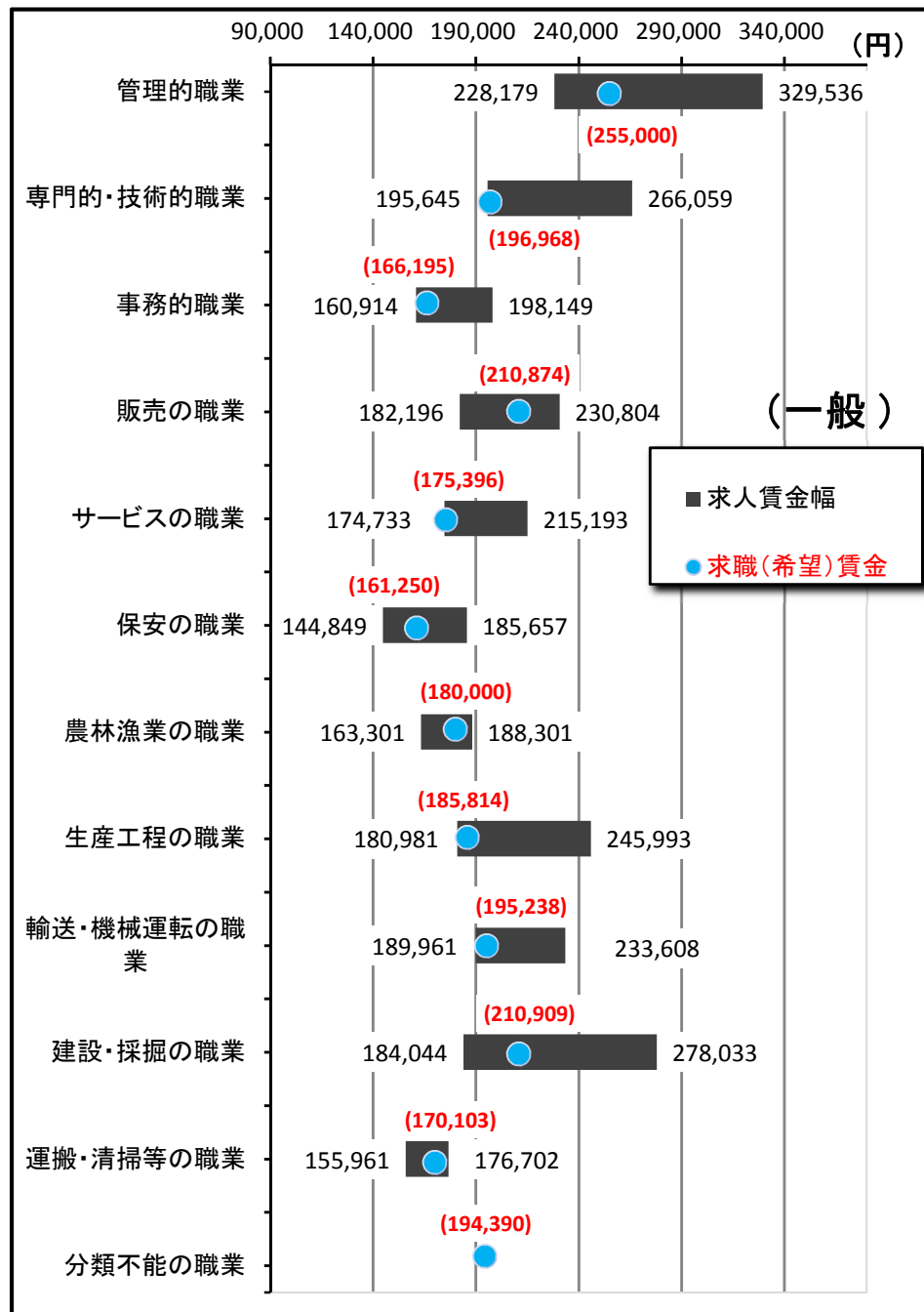

3. 職業別求人賃金（中分類）…一般およびパート

*パートは時間給で計上

2018年1月	一般		パート	
	上限	下限	上限	下限
職業計	232,660	179,523	1,041	920
管理的職業	329,536	228,179	-	-
専門的・技術的職業	266,059	195,645	1,352	1,139
開発技術者	326,000	208,333	-	-
製造技術者	308,387	194,827	1,200	1,000
建築・土木技術者等	361,953	234,336	1,175	1,025
情報処理・通信技術者	348,299	199,567	-	-
その他の技術者	350,000	190,000	-	-
医師、薬剤師等	394,701	303,147	2,422	2,122
保健師、助産師等	228,024	190,678	1,335	1,096
医療技術者	253,076	202,531	1,450	1,162
その他の保健医療	234,328	179,198	1,318	961
社会福祉の専門的職業	212,354	179,978	1,206	1,036
美術家、デザイナー等	288,095	173,336	949	827
その他の専門的職業	224,099	172,476	1,410	1,254
事務的職業	198,149	160,914	970	890
一般事務員	186,149	156,562	991	909
会計事務員	254,320	178,071	979	857
生産関連事務員	267,681	187,593	875	813
営業・販売関連事務員	209,560	168,400	874	838
外勤事務員	233,000	180,000	900	850
運輸・郵便事務	225,583	178,350	800	750
事務用機器操作の職業	185,800	140,933	799	761
販売の職業	230,804	182,196	892	819
商品販売の職業	208,002	173,686	885	807
販売類似の職業	274,667	197,000	950	820
営業の職業	252,937	190,582	921	883
サービスの職業	215,193	174,733	977	848
家庭生活支援サービス	-	-	-	-
介護サービスの職業	197,938	162,404	1,077	897
保健医療サービス	167,475	144,960	975	886
生活衛生サービス	250,421	177,457	1,094	841
飲食物調理の職業	225,215	185,294	877	799
接客・給仕の職業	245,622	196,779	977	857
居住施設・ビルの管理	250,510	202,250	803	778
その他のサービス	199,668	172,191	1,000	915
保安の職業	185,657	144,849	1,055	903
農林漁業の職業	188,301	163,301	965	838
生産工程の職業	245,993	180,981	876	792
生産設備（金属）	-	-	-	-
生産設備（金属除く）	229,365	185,365	820	820
生産設備（機械）	234,000	174,000	-	-
金属材料製造等	257,494	172,449	-	-
製品製造・加工処理	207,952	165,086	868	785
機械組立の職業	220,545	188,139	800	800
機械整備・修理の職業	263,140	187,509	1,200	800
製品検査（金属）	-	-	-	-
製品検査（金属除く）	-	-	-	-
機械検査の職業	163,944	147,544	-	-
生産関連・生産類似	277,725	192,001	890	850
輸送・機械運転の職業	233,608	189,961	974	901
鉄道運転の職業	-	-	-	-
自動車運転の職業	223,876	187,283	914	892
船舶・航空機運転	-	-	-	-
その他の輸送の職業	-	-	1,089	1,089
定置・建設機械運転	287,673	204,838	1,117	867
建設・採掘の職業	278,033	184,044	1,238	1,013
建設躯体工事の職業	263,333	186,650	-	-
建設の職業	278,142	188,874	850	850
電気工事の職業	289,033	178,081	1,500	1,000
土木の職業	261,267	183,183	1,300	1,100
採掘の職業	-	-	-	-
運搬・清掃等の職業	176,702	155,961	835	812
運搬の職業	194,411	167,650	872	832
清掃の職業	165,011	144,485	827	814
包装の職業	134,900	134,900	809	769
その他の運搬等の職業	170,986	157,238	830	793
分類不能の職業	-	-	-	-
（IT関連計）	323,058	193,705	819	773
（IT技術関連小計）	347,752	200,037	-	-
（IT操作関連小計）	279,001	175,663	819	773
（IT製造関連小計）	249,335	183,531	-	-
（福祉関連計）	218,531	181,219	1,237	1,034
（介護関連小計）	206,610	170,457	1,151	962
（その他小計）	231,825	193,221	1,345	1,125

*「求人賃金」：新規求人の上限の平均値、及び下限の平均値を表示

3. 職業別求人賃金（中分類）…一般およびパート

2018年1月

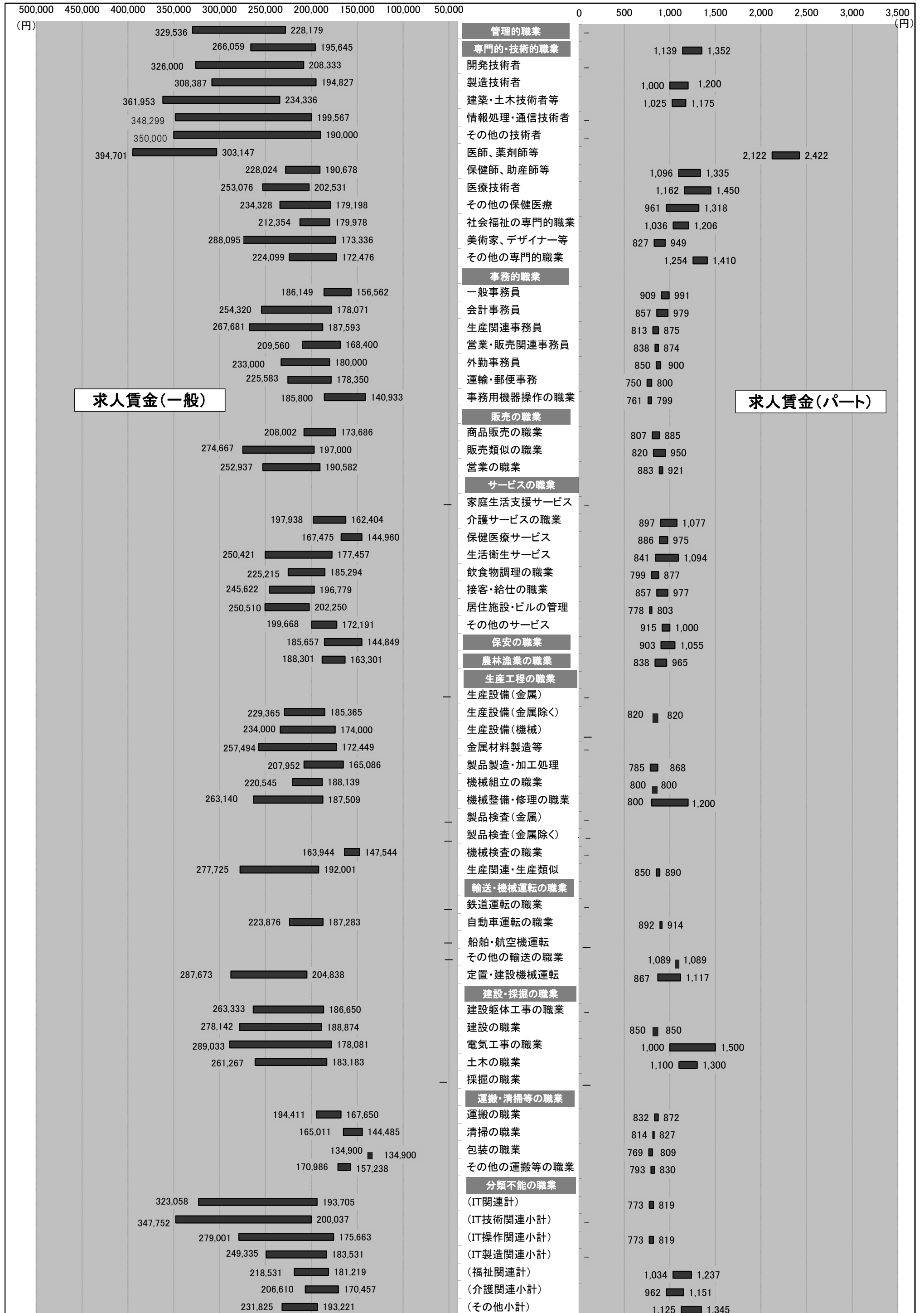

4. 産業別求人賃金…一般およびパート

2018年1月	一般		パート	
	上限	下限	上限	下限
産業計	232,660	179,523	1,041	920
AB 農林漁業	180,501	155,501	988	861
C 鉱業	-	-	-	-
石炭・亜炭	-	-	-	-
D 建設業	304,502	204,266	1,124	942
総合工事業	339,380	228,706	1,165	974
電気工事	227,290	167,384	1,000	750
E 製造業	205,114	168,898	845	797
食料品	179,517	156,786	886	805
飲料	180,852	165,512	784	784
繊維	129,375	129,375	838	788
木材	-	-	-	-
家具	171,200	171,200	-	-
バルブ	220,000	200,000	-	-
印刷	197,200	170,400	-	-
化学	252,667	196,000	-	-
石油	-	-	-	-
プラスチック	-	-	-	-
ゴム	-	-	-	-
窯業	214,506	181,626	-	-
金属製品	219,100	178,650	850	850
電子部品	176,333	162,540	-	-
電気機械器具製造業	233,338	160,975	800	800
(民生)	237,000	169,500	-	-
(電子機器等)	201,574	160,057	-	-
(電子応用)	338,667	162,667	-	-
(その他電気)	215,425	164,825	-	-
情報通信機械	-	-	-	-
(通信機械)	-	-	-	-
ハードウェア	176,333	162,540	-	-
輸送	203,020	173,347	800	800
(自動車)	203,020	173,347	-	-
その他製造	213,667	188,667	900	800
F 電気・ガ・熱	-	-	-	-
G 情報通信	328,311	193,715	992	878
通信	300,545	168,691	1,050	900
放送	157,000	157,000	900	900
情報サービス	346,299	198,688	880	820
(ソフト)	359,231	202,172	-	-
(情報処理)	262,240	176,040	880	820
インタネ	252,600	163,800	-	-
H 運輸業	216,206	180,284	902	868
旅客運送	163,877	150,772	865	852
貨物運送	275,028	212,868	1,007	957
I 卸売・小売	226,426	174,596	904	833
卸売	223,154	177,731	896	846
(ハード等)	222,477	175,219	940	840
(電気機械)	-	-	-	-
小売	227,474	173,593	906	830
各種商品小売業	227,233	158,900	917	857
(機械小売)	222,477	175,219	940	840
J 金融・保険	321,239	208,664	871	859
銀行	244,910	194,310	878	862
保険業	332,143	210,714	850	850
K 不動産	240,039	189,636	854	788
(駐車場)	-	-	-	-
物品賃貸業	202,741	168,182	950	810
(事務機械)	-	-	-	-
L 学術研究	261,052	176,891	1,062	871
広告	235,300	166,280	945	830
M 飲食・宿泊	253,841	200,300	909	801
宿泊	180,415	161,635	901	800
飲食	260,451	204,023	906	800
(一般)	261,673	204,872	902	795
N 生活関連・娯楽	216,050	176,366	1,055	879
理美容業	245,160	177,414	1,083	846
O 教育・学習	212,993	175,461	1,228	1,070
P 医療・福祉	212,435	175,428	1,147	965
医療業	212,723	175,256	1,228	1,031
保健衛生	168,700	152,150	-	-
社会保険	212,393	175,790	1,090	919
老人・介護	216,531	177,328	1,164	956
その他社会保険	221,892	177,602	1,044	891
Q 複合サービス	169,450	141,867	810	810
郵便	-	-	-	-
R サービス	200,431	165,610	900	851
廃棄物処理	259,923	215,873	850	800
自動車整備	289,455	161,091	-	-
機械修理	184,000	150,000	-	-
紹介・派遣	199,884	179,927	992	892
(労働者派遣)	199,884	179,927	992	892
その他の事業サービス	192,037	157,712	862	819
その他のサービス業	201,319	148,943	1,119	1,055
ST 公務・その他	185,210	137,213	1,250	1,219
IT関連産業計	293,498	185,523	944	834

*パートは時間給で計上
*「求人賃金」：新規求人の上限の平均値、及び下限の平均値を表示

4. 産業別求人賃金…一般およびパート

2018年1月

450,000 (円) 400,000 350,000 300,000 250,000 200,000 150,000 100,000 50,000 500 1,000 1,500 2,000 2,500 3,000 (円)

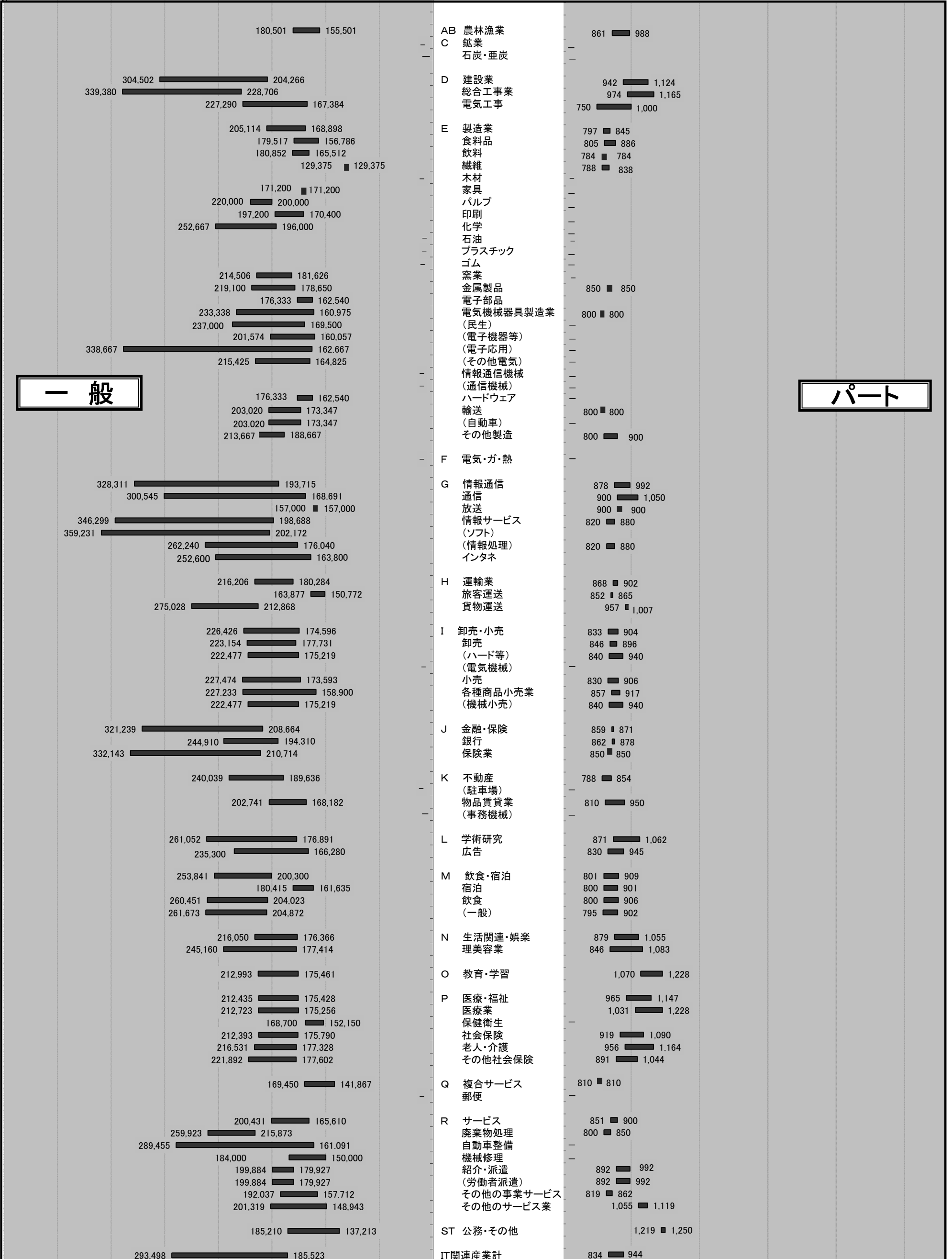

*パートは時間給で計上 *「求人賃金」：新規求人の上限の平均値、及び下限の平均値を表示 *() は上下限なし

一般

パート

5. 求人・求職の推移（一般＋パート）

区分 年月	新規求職者数			有効求職者数			新規求人数	有効求人数	有効求人倍率	新規求人倍率	求人充足数
	合計	男子	女子	合計	男子	女子					
平成23年度	40,144	16,817	23,161	182,259	80,971	100,518	49,163	128,644	0.71	1.22	13,260
平成24年度	37,622	16,128	21,394	180,936	82,012	98,444	52,520	138,471	0.77	1.40	14,106
平成25年度	34,386	14,149	20,171	164,127	73,543	90,206	55,748	137,750	0.84	1.62	13,680
平成26年度	35,028	13,968	20,672	154,025	66,366	86,827	48,775	133,009	0.86	1.39	11,626
平成27年度	33,567	12,910	19,303	146,526	61,456	82,810	52,488	145,703	0.99	1.56	11,229
平成28年度	30,432	11,688	18,696	133,319	54,989	78,199	60,218	168,352	1.26	1.98	9,806
平成29年1月	2,641	973	1,662	10,107	4,097	6,001	5,293	14,149	1.40	2.00	584
平成29年2月	2,856	1,045	1,805	10,890	4,331	6,547	5,863	15,376	1.41	2.05	805
平成29年3月	2,909	1,121	1,785	11,684	4,622	7,054	6,073	16,486	1.41	2.09	1,354
平成29年4月	3,272	1,261	2,008	11,995	4,875	7,115	5,410	16,050	1.34	1.65	905
平成29年5月	2,520	979	1,536	11,785	4,854	6,923	5,172	15,591	1.32	2.05	918
平成29年6月	2,318	887	1,429	11,324	4,691	6,626	5,438	15,273	1.35	2.35	892
平成29年7月	2,129	847	1,279	10,382	4,182	6,193	5,109	14,923	1.44	2.40	799
平成29年8月	2,372	950	1,421	10,286	4,171	6,110	5,775	15,633	1.52	2.43	777
平成29年9月	2,297	863	1,428	10,205	4,147	6,049	5,567	15,837	1.55	2.42	889
平成29年10月	2,360	913	1,446	10,033	4,074	5,950	5,748	16,370	1.63	2.44	821
平成29年11月	1,950	763	1,184	9,471	3,913	5,553	5,102	15,869	1.68	2.62	705
平成29年12月	1,688	658	1,030	8,832	3,671	5,156	4,675	14,918	1.69	2.77	604
平成30年1月	2,706	1,018	1,686	9,404	3,852	5,548	5,425	14,697	1.56	2.00	576

※性別表示を強制していないため、合計と男女の計は不一致となります。

*臨時・季節・日雇を除く常用で算定（パートは含む）

年間

5-1. 求人・求職の推移（一般＋パート）

* 臨時・季節・日雇を除く常用で算定（パートは含む）

□ 新規求職者数 ■ 新規求人数 ▒ 求人充足数 ●● 新規求人倍率

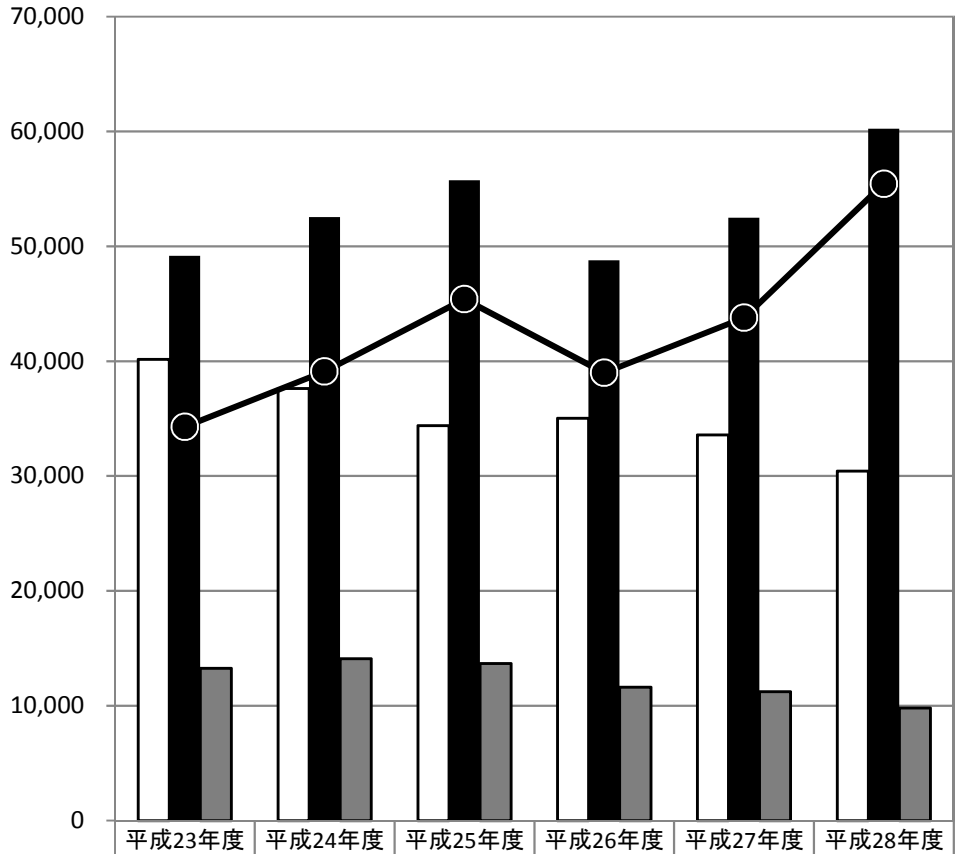

新規求職者数	40,144	37,622	34,386	35,028	33,567	30,432
新規求人数	49,163	52,520	55,748	48,775	52,488	60,218
求人充足数	13,260	14,106	13,680	11,626	11,229	9,806
新規求人倍率	1.22	1.40	1.62	1.39	1.56	1.98

□ 有効求職者数 ■ 有効求人数 ▒ 求人充足数 ▲ 有効求人倍率

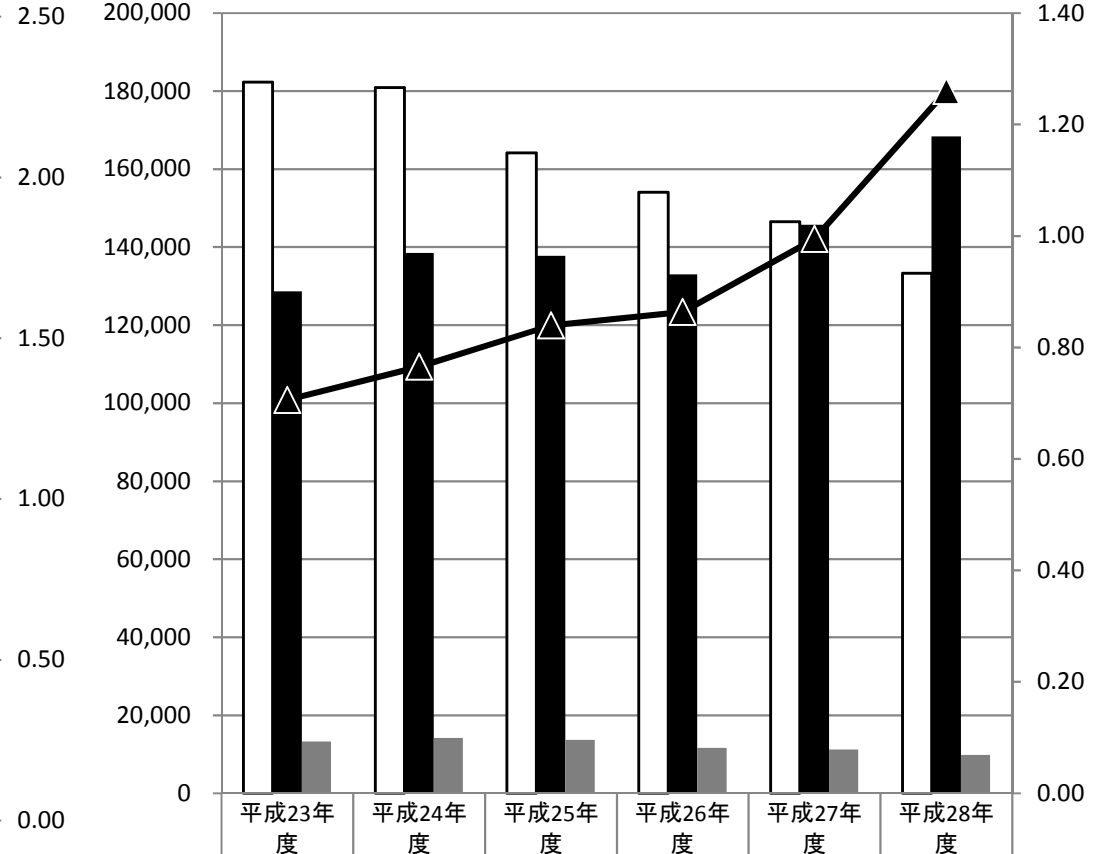

有効求職者数	182,259	180,936	164,127	154,025	146,526	133,319
有効求人数	128,644	138,471	137,750	133,009	145,703	168,352
求人充足数	13,260	14,106	13,680	11,626	11,229	9,806
有効求人倍率	0.71	0.77	0.84	0.86	0.99	1.26

新規

有効

月間

5-2. 求人・求職の推移（一般＋パート）

* 臨時・季節・日雇を除く常用で算定（パートは含む）

新規求職者数
 新規求人数
 求人充足数
 新規求人倍率

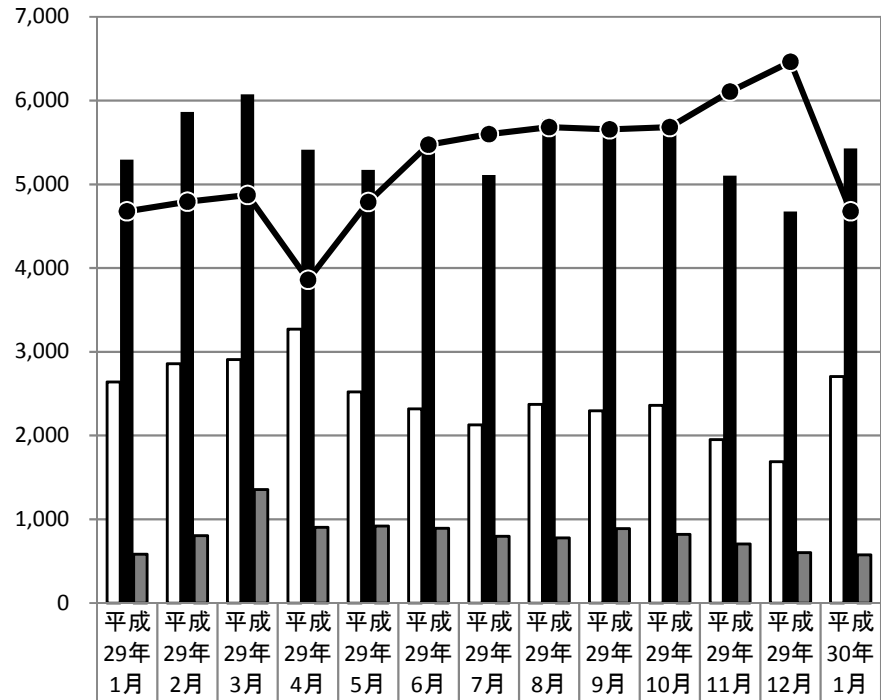

有効求職者数
 有効求人数
 求人充足数
 有効求人倍率

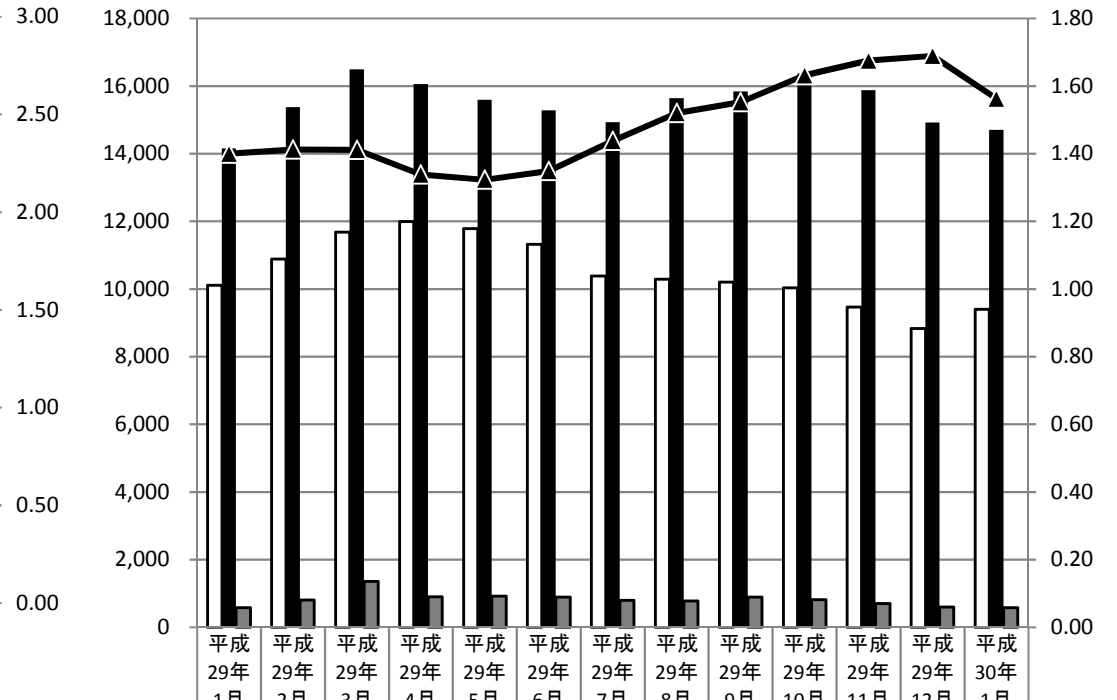

新規求職者数	2,641	2,856	2,909	3,272	2,520	2,318	2,129	2,372	2,297	2,360	1,950	1,688	2,706
新規求人数	5,293	5,863	6,073	5,410	5,172	5,438	5,109	5,775	5,567	5,748	5,102	4,675	5,425
求人充足数	584	805	1,354	905	918	892	799	777	889	821	705	604	576
新規求人倍率	2.00	2.05	2.09	1.65	2.05	2.35	2.40	2.43	2.42	2.44	2.62	2.77	2.00

有効求職者数	10,107	10,890	11,684	11,995	11,785	11,324	10,382	10,286	10,205	10,033	9,471	8,832	9,404
有効求人数	14,149	15,376	16,486	16,050	15,591	15,273	14,923	15,633	15,837	16,370	15,869	14,918	14,697
求人充足数	584	805	1,354	905	918	892	799	777	889	821	705	604	576
有効求人倍率	1.40	1.41	1.41	1.34	1.32	1.35	1.44	1.52	1.55	1.63	1.68	1.69	1.56

新規

有効