

平成26年2月分

ハローワーク熊本
求人・求職状況
及び
賃金情報



〔掲載内容〕

- | | |
|----------------------|------------|
| 1.職業別有効求人・求職及び有効求人倍率 | 4.産業別求人賃金 |
| 2.職業別求人・求職(希望)賃金 | 5.求人・求職の推移 |
| 3.職業別求人賃金(中分類) | |

- * 「求人賃金」: 新規求人の上限の平均値、及び下限の平均値を表示しています。
- * 「求職賃金」: 新規求職者の希望賃金の平均値を表示しています。

労働者の募集・採用にあたっては、年齢・性別にかかわりなく均等な機会をあたえるよう努めましょう。

ハローワーク熊本
熊本公共職業安定所

1. 職業別有効求人・求職及び有効求人倍率

2014年2月	有効求人数		求職者数		有効求人倍率 合計
	合計	合計	男性	女性	
職業計	11,325	12,264	5,374	6,874	0.92
A管理的職業	63	52	47	5	1.21
B専門的・技術的職業	2,383	1,942	834	1,105	1.23
07開発技術者	32	97	92	5	0.33
08製造技術者	37	93	82	11	0.40
09建築・土木技術者等	259	79	73	6	3.28
10情報処理・通信技術者	158	201	180	21	0.79
11その他の技術者	5	12	12	0	0.42
12医師、薬剤師等	75	20	4	16	3.75
13保健師、助産師等	765	348	17	330	2.20
14医療技術者	225	143	46	97	1.57
15その他の保健医療	113	146	28	118	0.77
16社会福祉の専門的職業	378	333	62	271	1.14
22美術家、デザイナー等	53	132	79	53	0.40
その他の専門的職業	283	338	159	177	0.84
C事務的職業	1,373	4,020	809	3,205	0.34
25一般事務員	1,056	3,596	645	2,945	0.29
26会計事務員	127	228	73	155	0.56
27生産関連事務員	38	33	25	8	1.15
28営業・販売関連事務員	95	99	35	64	0.96
29外勤事務員	6	4	3	1	1.50
30運輸・郵便事務	19	11	9	2	1.73
31事務用機器操作の職業	32	49	19	30	0.65
D販売の職業	1,245	1,503	883	620	0.83
32商品販売の職業	687	914	360	554	0.75
33販売類似の職業	44	54	35	19	0.81
34営業の職業	514	535	488	47	0.96
Eサービスの職業	3,302	1,552	591	959	2.13
35家庭生活支援サービス	13	8	1	7	1.63
36介護サービスの職業	863	532	200	332	1.62
37保健医療サービス	194	113	22	91	1.72
38生活衛生サービス	235	168	30	137	1.40
39飲食物調理の職業	998	350	138	212	2.85
40接客・給仕の職業	728	240	107	133	3.03
41居住施設・ビルの管理	29	90	75	14	0.32
42その他のサービス	242	51	18	33	4.75
F保安の職業	534	51	50	1	10.47
G農林漁業の職業	61	70	51	19	0.87
H生産工程の職業	573	771	539	232	0.74
49生産設備（金属）	2	2	2	0	1.00
50生産設備（金属除く）	3	6	4	2	0.50
51生産設備（機械）	0	11	11	0	0.00
52金属材料製造等	92	61	59	2	1.51
54製品製造・加工処理	257	296	134	162	0.87
57機械組立の職業	84	249	215	34	0.34
60機械整備・修理の職業	68	63	62	1	1.08
61製品検査（金属）	6	1	0	1	6.00
62製品検査（金属除く）	9	14	8	6	0.64
63機械検査の職業	7	7	6	1	1.00
64生産関連・生産類似	45	61	38	23	0.74
I輸送・機械運転の職業	497	304	300	3	1.63
65鉄道運転の職業	0	0	0	0	0.00
66自動車運転の職業	445	224	221	2	1.99
67船舶・航空機運転	0	1	1	0	0.00
68その他の輸送の職業	6	29	29	0	0.21
69定置・建設機械運転	46	50	49	1	0.92
J建設・採掘の職業	335	181	177	4	1.85
70建設躯体工事の職業	33	5	5	0	6.60
71建設の職業	104	58	55	3	1.79
72電気工事の職業	122	75	74	1	1.63
73土木の職業	76	43	43	0	1.77
74採掘の職業	0	0	0	0	0.00
K運搬・清掃等の職業	959	1,040	667	373	0.92
75運搬の職業	187	275	241	34	0.68
76清掃の職業	594	282	141	141	2.11
77包装の職業	8	22	4	18	0.36
78その他の運搬等の職業	170	461	281	180	0.37
分類不能の職業	0	778	426	348	0.00
（IT関連計）	312	553	442	111	0.56
（IT技術関連小計）	197	301	276	25	0.65
（IT操作関連小計）	66	148	75	73	0.45
（IT製造関連小計）	49	104	91	13	0.47
（福祉関連計）	1,972	1,090	298	791	1.81
（介護関連小計）	1,081	671	251	420	1.61
（その他小計）	891	419	47	371	2.13

*臨時・季節・日雇を除く常用で算定（パートは含む）

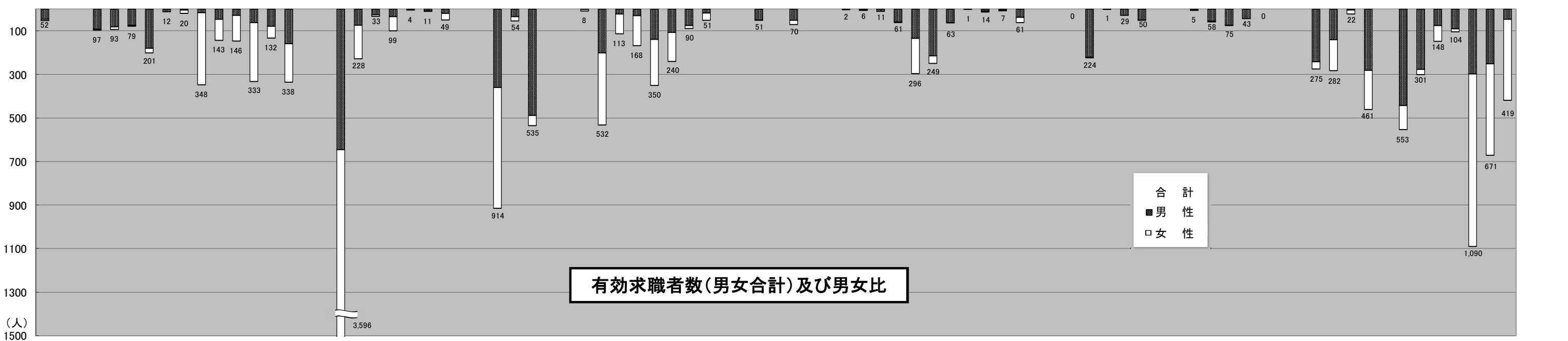
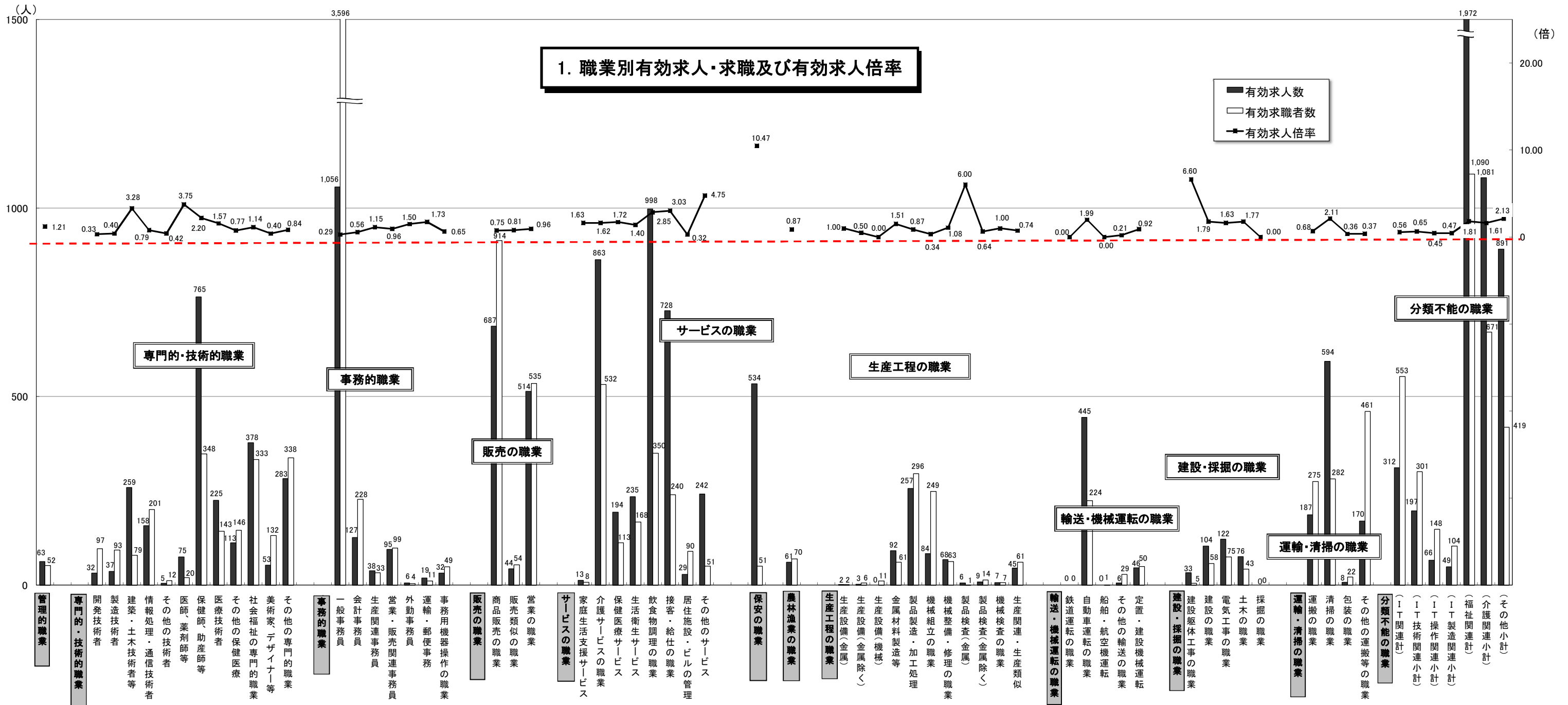

2. 職業別求人賃金・求職（希望）賃金…一般およびパート

2014年2月	求人賃金				求職賃金	
	一般		パート		一般	パート
	上限	下限	上限	下限		
職業計	213,889	168,286	970	875	177,486	787
管理的職業	240,078	199,373	944	944	243,000	-
専門的・技術的職業	254,613	195,359	1,337	1,171	201,486	972
事務的職業	180,288	153,288	917	840	159,494	766
販売の職業	228,311	174,389	808	753	191,399	772
サービスの職業	189,191	149,012	896	797	165,484	755
保安の職業	173,267	138,753	886	771	166,000	750
農林漁業の職業	161,040	136,040	738	708	178,333	733
生産工程の職業	211,615	155,197	876	751	182,627	739
輸送・機械運転の職業	185,582	159,195	971	904	186,852	754
建設・採掘の職業	237,612	169,624	1,100	900	193,125	700
運搬・清掃等の職業	167,087	149,634	785	754	170,842	735
分類不能の職業	-	-	-	-	183,889	755

*月内にハローワーク熊本に求職申込をされた方の希望賃金、及び当月出された求人の平均賃金で算出。

*パートは時間給で計上

2. 職業別求人賃金・求職（希望）賃金…一般およびパート

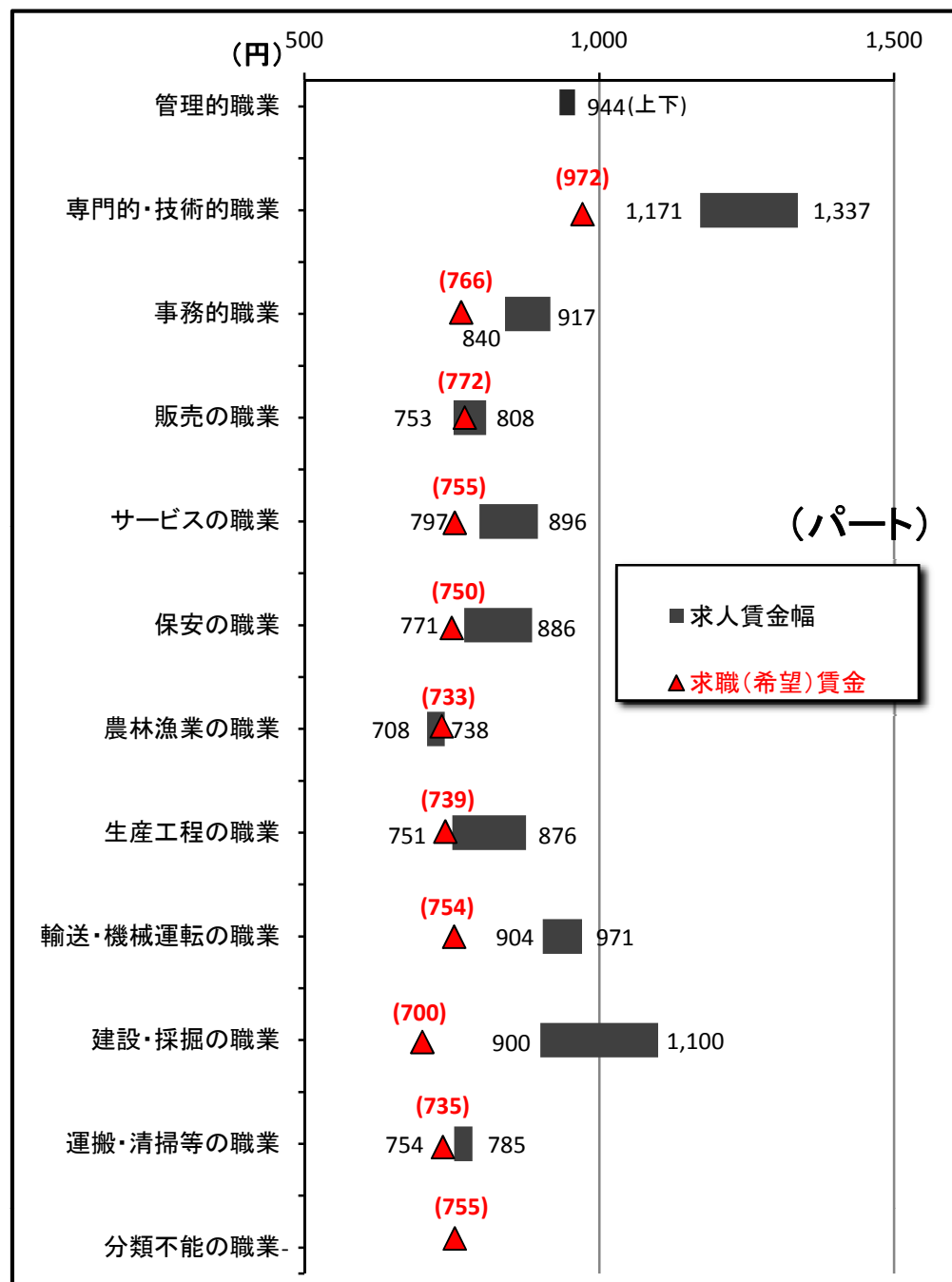
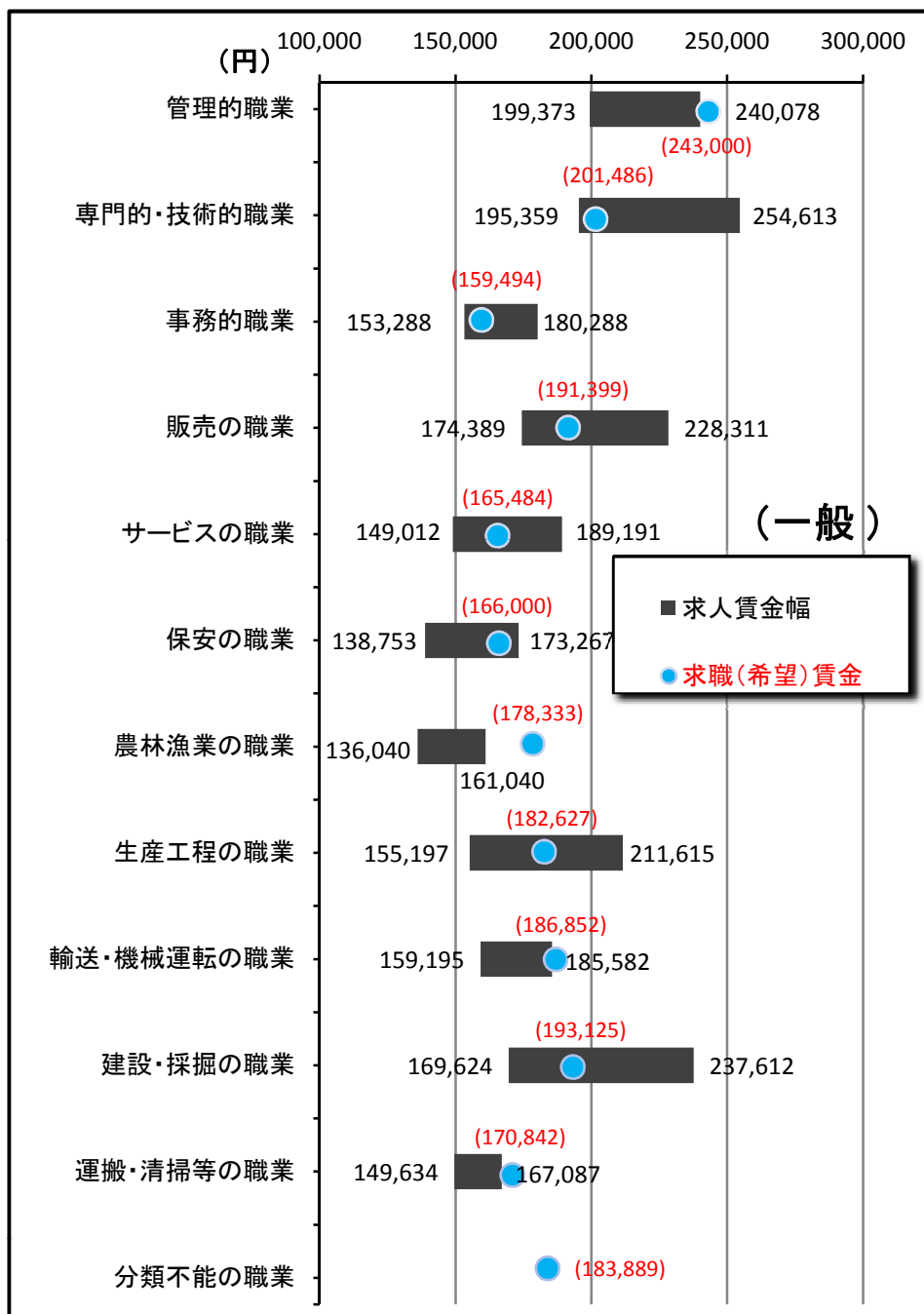

3. 職業別求人賃金（中分類） …一般およびパート

*パートは時間給で計上

2014年2月	一般		パート	
	上限	下限	上限	下限
職業計	213,889	168,286	970	875
管理的職業	240,078	199,373	944	944
専門的・技術的職業	254,613	195,359	1,337	1,171
開発技術者	335,500	186,750	-	-
製造技術者	325,143	225,214	-	-
建築・土木技術者等	319,829	214,829	1,000	900
情報処理・通信技術者	325,908	214,627	957	793
その他の技術者	222,671	157,750	-	-
医師、薬剤師等	420,908	341,194	2,483	2,042
保健師、助産師等	226,107	184,397	1,322	1,177
医療技術者	238,809	192,894	1,527	1,361
その他の保健医療	220,935	160,171	1,281	1,010
社会福祉の専門的職業	198,449	167,232	1,046	998
美術家、デザイナー等	193,400	151,400	950	850
その他の専門的職業	239,203	195,065	1,368	1,121
事務的職業	180,288	153,288	917	840
一般事務員	170,880	147,106	926	848
会計事務員	208,434	175,076	927	840
生産関連事務員	275,833	191,000	823	747
営業・販売関連事務員	196,451	166,628	950	850
外勤事務員	222,142	177,142	700	665
運輸・郵便事務	170,000	170,000	840	690
事務用機器操作の職業	185,000	148,333	772	772
販売の職業	228,311	174,389	808	753
商品販売の職業	195,583	155,999	802	751
販売類似の職業	279,031	220,098	1,000	800
営業の職業	248,467	184,226	833	767
サービスの職業	189,191	149,012	896	797
家庭生活支援サービス	345,100	151,650	750	700
介護サービスの職業	187,053	151,358	1,015	868
保健医療サービス	155,328	136,748	858	788
生活衛生サービス	214,733	146,365	886	779
飲食物調理の職業	173,321	140,454	787	743
接客・給仕の職業	216,120	164,302	884	786
居住施設・ビルの管理	157,899	134,197	884	768
その他のサービス	188,000	145,208	1,193	922
保安の職業	173,267	138,753	886	771
農林漁業の職業	161,040	136,040	738	708
生産工程の職業	211,615	155,197	876	751
生産設備（金属）	200,000	130,000	980	700
生産設備（金属除く）	250,000	160,000	-	-
生産設備（機械）	-	-	-	-
金属材料製造等	192,942	143,762	900	700
製品製造・加工処理	191,751	149,680	885	759
機械組立の職業	206,720	145,280	710	710
機械整備・修理の職業	244,284	174,317	-	-
製品検査（金属）	154,092	146,279	-	-
製品検査（金属除く）	182,550	150,333	-	-
機械検査の職業	134,400	134,400	-	-
生産関連・生産類似	253,845	165,945	-	-
輸送・機械運転の職業	185,582	159,195	971	904
鉄道運転の職業	-	-	-	-
自動車運転の職業	181,736	159,180	960	888
船舶・航空機運転	-	-	-	-
その他の輸送の職業	215,837	162,984	-	-
定置・建設機械運転	201,350	156,500	1,123	1,123
建設・採掘の職業	237,612	169,624	1,100	900
建設躯体工事の職業	247,250	202,750	-	-
建設の職業	239,667	171,643	1,100	900
電気工事の職業	249,995	165,582	-	-
土木の職業	208,100	162,458	-	-
採掘の職業	-	-	-	-
運搬・清掃等の職業	167,087	149,634	785	754
運搬の職業	186,072	164,447	842	755
清掃の職業	157,074	141,732	773	754
包装の職業	-	-	693	693
その他の運搬等の職業	149,978	136,602	816	760
分類不能の職業	-	-	-	-
（IT関連計）	288,461	196,229	807	771
（IT技術関連小計）	324,075	214,307	957	793
（IT操作関連小計）	194,955	158,091	772	772
（IT製造関連小計）	245,300	164,060	720	720
（福祉関連計）	212,910	173,475	1,192	1,067
（介護関連小計）	195,037	158,441	1,034	911
（その他小計）	230,527	188,294	1,389	1,262

*「求人賃金」：新規求人の上限の平均値、及び下限の平均値を表示

3. 職業別求人賃金（中分類）…一般およびパート

2014年2月

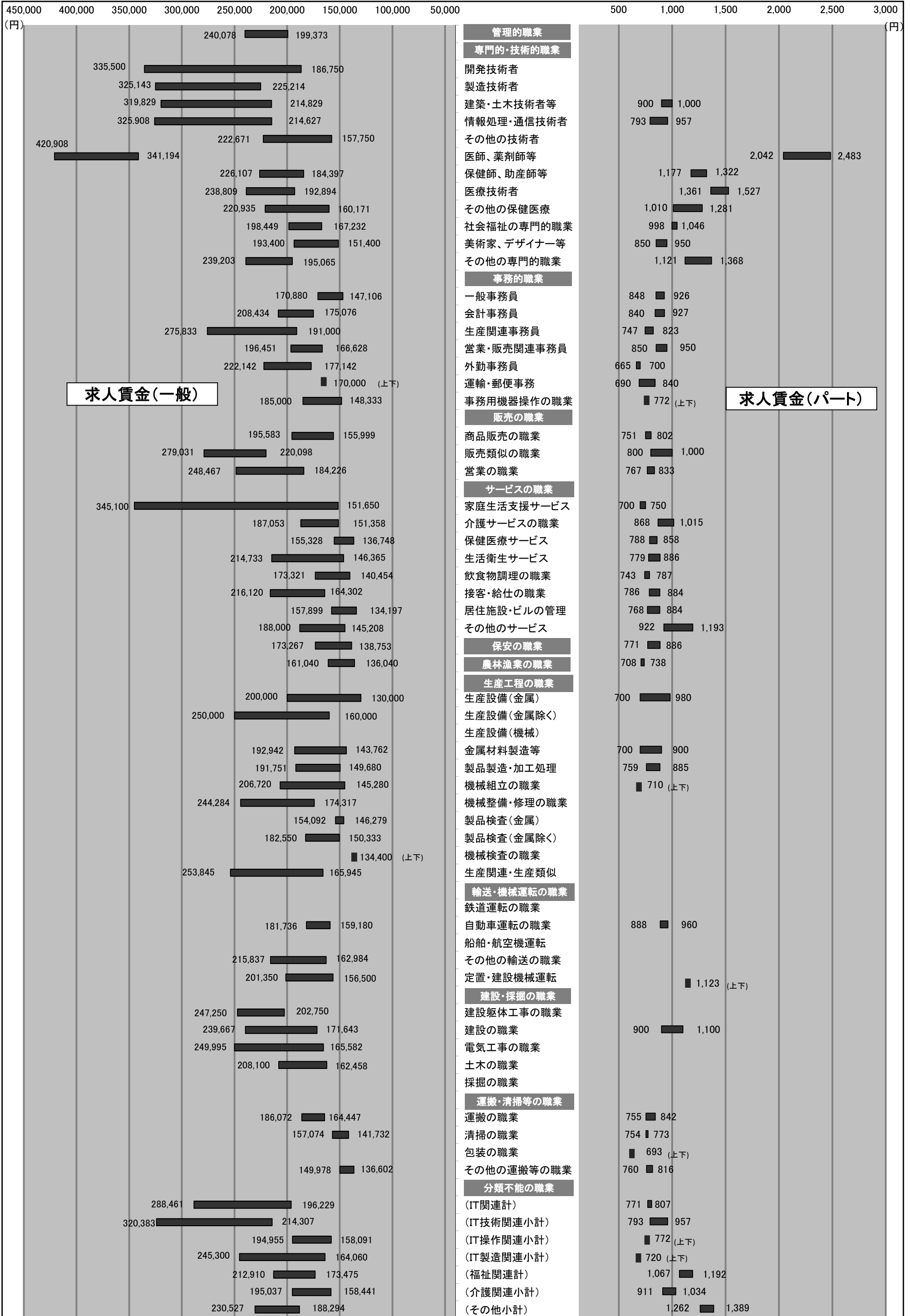

4. 産業別求人賃金…一般およびパート

2014年2月	一般		パート	
	上限	下限	上限	下限
産業計	213,889	168,286	970	875
AB 農林漁業	160,308	160,308	815	765
C 鉱業	180,000	180,000	760	750
石炭・亜炭	-	-	-	-
D 建設業	259,350	182,907	900	800
総合工事業	268,720	190,933	950	850
電気工事	224,750	147,875	-	-
E 製造業	208,719	155,862	819	757
食料品	209,557	159,057	760	706
飲料	-	-	700	700
繊維	127,875	120,135	-	-
木材	176,667	146,667	-	-
家具	238,000	169,000	-	-
パルプ	-	-	750	730
印刷	219,167	173,667	850	800
化学	-	-	-	-
石油	-	-	-	-
プラスチック	-	-	-	-
ゴム	-	-	-	-
窯業	211,100	155,950	1,000	1,000
金属製品	197,500	155,000	750	700
電子部品	158,667	132,933	-	-
電気機械器具製造業	230,833	157,500	867	707
(民生)	-	-	-	-
(電子機器等)	158,667	132,933	-	-
(電子応用)	-	-	-	-
(その他電気)	261,667	185,000	-	-
情報通信機械	-	-	-	-
(通信機械)	-	-	-	-
ハードウェア	158,667	132,933	-	-
輸送	200,800	154,180	875	875
(自動車)	200,800	154,180	875	875
その他製造	-	-	1,000	800
F 電気・ガ・熱	220,667	163,167	-	-
G 情報通信	268,098	188,635	867	802
通信	261,522	179,422	-	-
放送	170,000	170,000	-	-
情報サービス	275,183	193,374	847	782
(ソフト)	309,211	208,533	900	800
(情報処理)	207,127	163,055	841	780
インタネ	245,667	186,667	-	-
H 運輸業	185,377	160,580	844	770
旅客運送	154,532	144,093	1,000	700
貨物運送	231,350	182,065	845	820
I 卸売・小売	214,148	171,459	919	814
卸売	208,057	167,491	824	785
(ハード等)	190,023	160,800	1,050	750
(電気機械)	223,000	223,000	-	-
小売	216,122	172,744	932	819
各種商品小売業	188,062	144,877	1,038	772
(機械小売)	187,275	155,617	1,050	750
J 金融・保険	226,036	191,945	813	808
銀行	223,750	212,500	819	819
保険業	227,343	180,200	800	783
K 不動産	216,558	163,665	718	710
(駐車場)	-	-	694	679
物品賃貸業	227,818	164,073	-	-
(事務機械)	-	-	-	-
L 学術研究	263,242	172,543	1,255	1,121
広告	235,250	158,583	-	-
M 飲食・宿泊	214,931	162,894	849	776
宿泊	180,592	143,773	836	809
飲食	227,267	169,360	856	773
(一般)	236,464	172,112	829	783
N 生活関連・娯楽	211,989	158,562	907	824
理美容業	201,497	145,705	805	753
O 教育・学習	171,146	154,215	1,320	1,002
P 医療・福祉	206,863	167,802	1,044	926
医療業	221,863	172,932	1,096	961
保健衛生	218,000	166,000	862	824
社会保険	185,265	160,564	1,017	905
老人・介護	187,948	160,256	1,111	972
その他社会保険	188,317	169,257	885	851
Q 複合サービス	-	-	850	850
郵便	-	-	-	-
R サービス	175,646	151,443	784	743
廃棄物処理	180,729	176,729	700	700
自動車整備	215,000	150,000	735	735
機械修理	205,500	155,275	-	-
紹介・派遣	173,277	151,441	813	769
(労働者派遣)	173,403	151,280	813	769
その他の事業サービス	174,711	149,060	780	737
その他のサービス業	168,383	147,608	862	845
ST 公務・その他	194,392	185,398	1,193	1,142
IT関連産業計	250,555	179,600	865	779

*パートは時間給で計上 *平成19年11月に産業分類変更あり *「求人賃金」：新規求人の上限の平均値、及び下限の平均値を表示

4. 産業別求人賃金…一般およびパート

2014年2月

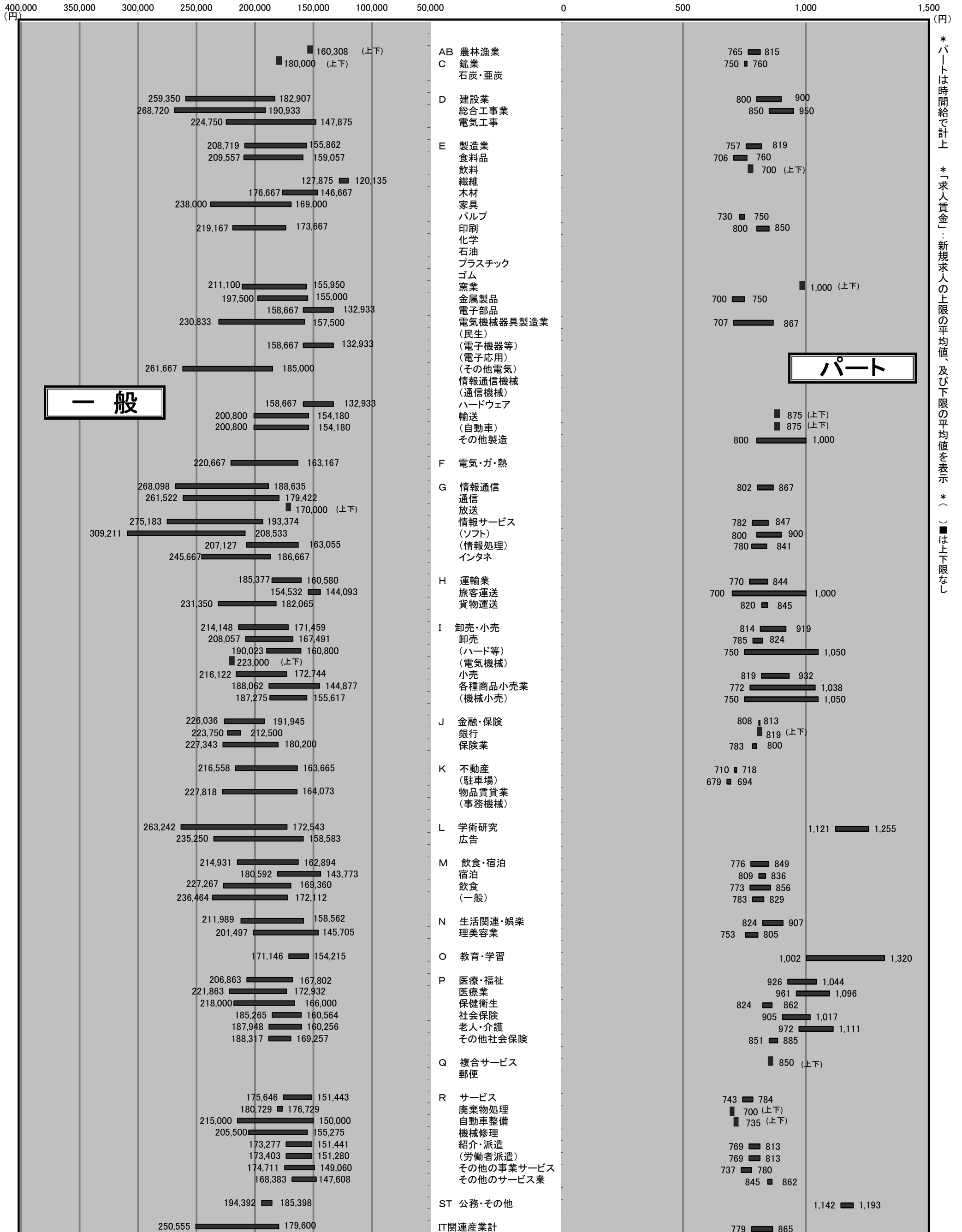

*パートは時間給で計上
*「求人賃金」：新規求人の上限の平均値、及び下限の平均値を表示
*() ■は上下限なし

5. 求人・求職の推移（一般＋パート）

区分 年月	新規求職者数			有効求職者数			新規求人数	有効求人数	有効求人倍率	新規求人倍率	求人充足数
	合計	男子	女子	合計	男子	女子					
平成19年度	35,155	14,359	20,569	151,613	65,935	85,015	56,005	155,317	1.02	1.59	10,961
平成20年度	36,725	14,024	20,443	159,778	52,788	86,213	40,644	109,195	0.68	1.11	11,352
平成21年度	39,535	17,413	21,771	186,944	91,068	94,741	37,620	90,729	0.49	0.95	13,265
平成22年度	40,954	17,009	23,603	185,224	83,846	99,840	44,381	111,398	0.60	1.08	13,333
平成23年度	40,144	16,817	23,161	182,259	80,971	100,518	49,163	128,644	0.71	1.22	13,260
平成24年度	34,939	14,466	20,394	167,893	75,765	91,696	56,254	140,960	0.84	1.61	13,865
平成25年2月	3,144	1,317	1,819	14,203	6,517	7,646	4,940	12,694	0.89	1.57	1,114
平成25年3月	3,209	1,339	1,859	14,987	6,823	8,122	5,189	13,698	0.91	1.62	1,572
平成25年4月	4,359	1,783	2,564	15,932	7,237	8,647	4,943	13,203	0.83	1.13	1,337
平成25年5月	3,267	1,319	1,942	16,070	7,252	8,768	3,985	11,991	0.75	1.22	1,362
平成25年6月	2,726	1,120	1,601	14,985	6,757	8,181	4,532	11,697	0.78	1.66	1,149
平成25年7月	2,802	1,229	1,564	14,266	6,447	7,779	4,677	11,930	0.84	1.67	1,065
平成25年8月	2,694	1,126	1,565	13,886	6,270	7,581	4,234	12,118	0.87	1.57	1,099
平成25年9月	2,819	1,067	1,743	13,645	6,059	7,550	4,722	12,472	0.91	1.68	1,106
平成25年10月	2,918	1,310	1,604	13,686	6,146	7,511	5,242	10,838	0.79	1.80	1,193
平成25年11月	2,176	861	1,314	12,845	5,766	7,052	4,453	10,384	0.81	2.05	1,030
平成25年12月	1,843	799	1,039	11,577	5,264	6,293	3,764	9,538	0.82	2.04	891
平成26年1月	2,982	1,196	1,780	11,811	5,227	6,566	5,573	10,397	0.88	1.87	947
平成26年2月	2,694	1,050	1,643	12,264	5,374	6,874	5,093	11,325	0.92	1.89	971

※性別表示を強制していないため、合計と男女の計は不一致となります。

年間

5-1. 求人・求職の推移（一般＋パート）

新規求職者数
 新規求人数
 求人充足数
 ● 新規求人倍率

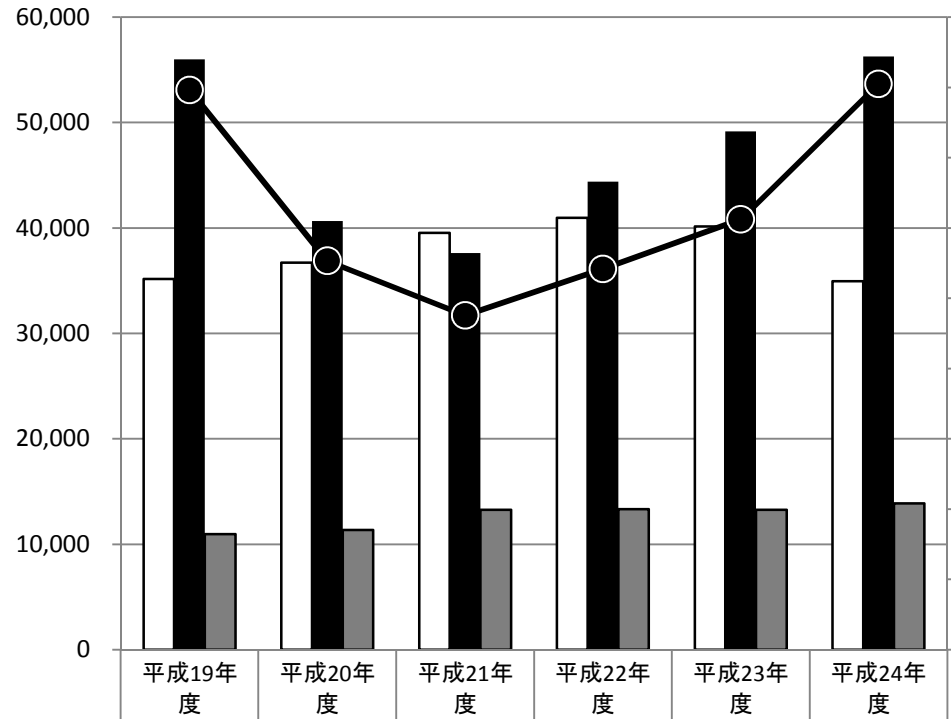

新規求職者数	35,155	36,725	39,535	40,954	40,144	34,939
新規求人数	56,005	40,644	37,620	44,381	49,163	56,254
求人充足数	10,961	11,352	13,265	13,333	13,260	13,865
新規求人倍率	1.59	1.11	0.95	1.08	1.22	1.61

有効求職者数
 有効求人数
 求人充足数
 ▲ 有効求人倍率

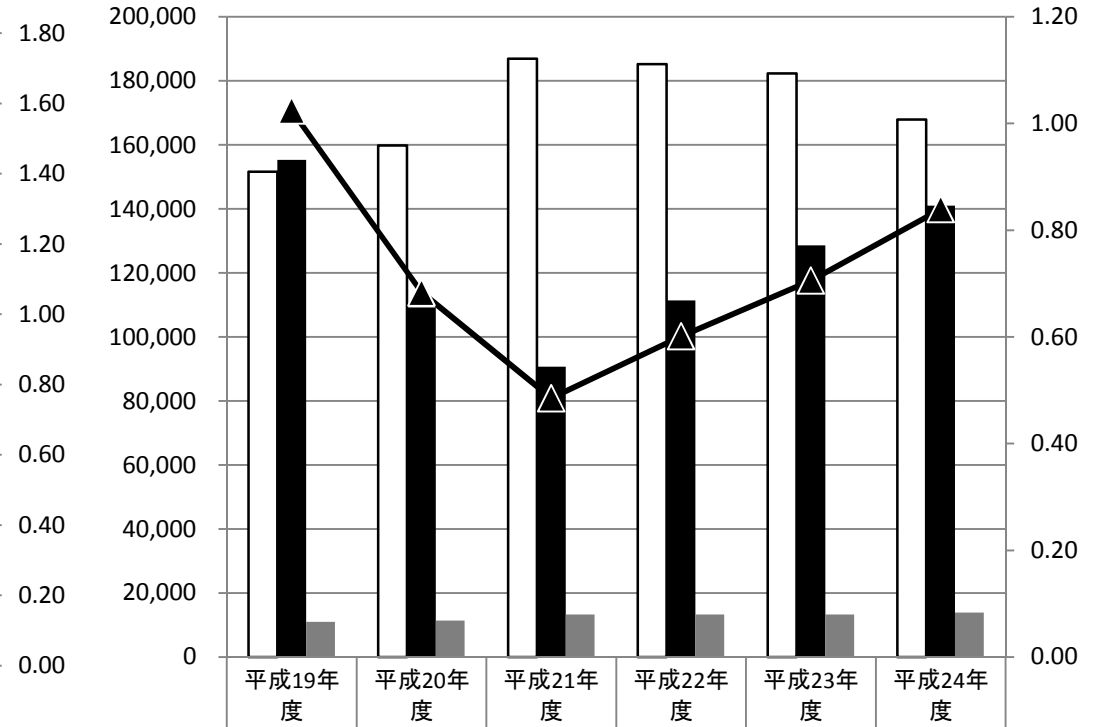

有効求職者数	151,613	159,778	186,944	185,224	182,259	167,893
有効求人数	155,317	109,195	90,729	111,398	128,644	140,960
求人充足数	10,961	11,352	13,265	13,333	13,260	13,865
有効求人倍率	1.02	0.68	0.49	0.60	0.71	0.84

新規

有効

月間

5-2. 求人・求職の推移（一般＋パート）

新規求職者数
 新規求人数
 求人充足数
 ● 新規求人倍率

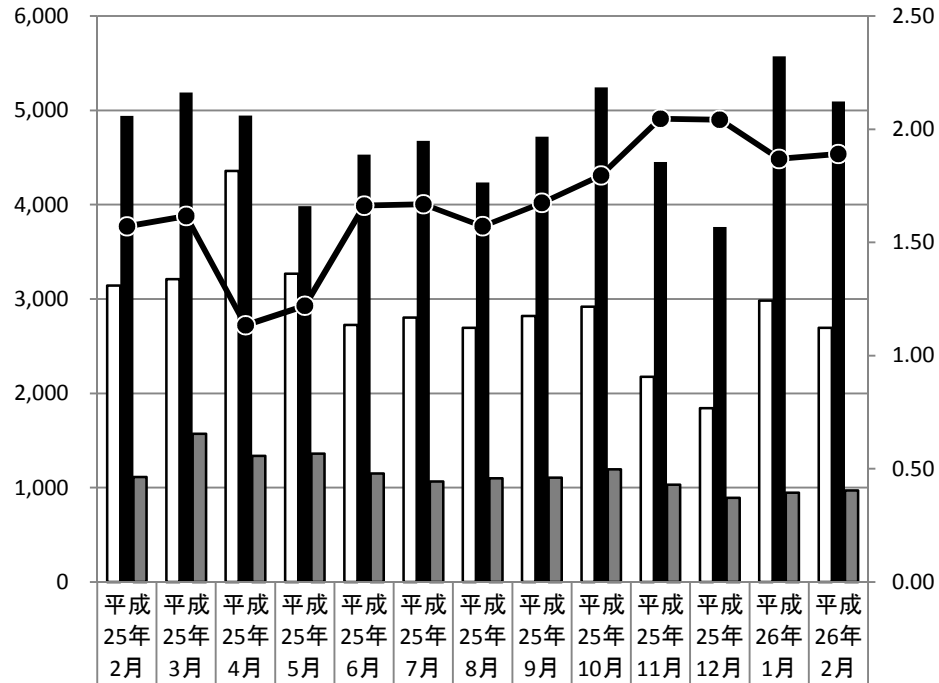

新規求職者数	3,144	3,209	4,359	3,267	2,726	2,802	2,694	2,819	2,918	2,176	1,843	2,982	2,694
新規求人数	4,940	5,189	4,943	3,985	4,532	4,677	4,234	4,722	5,242	4,453	3,764	5,573	5,093
求人充足数	1,114	1,572	1,337	1,362	1,149	1,065	1,099	1,106	1,193	1,030	891	947	971
新規求人倍率	1.57	1.62	1.13	1.22	1.66	1.67	1.57	1.68	1.80	2.05	2.04	1.87	1.89

新規

有効求職者数
 有効求人数
 求人充足数
 ▲ 有効求人倍率

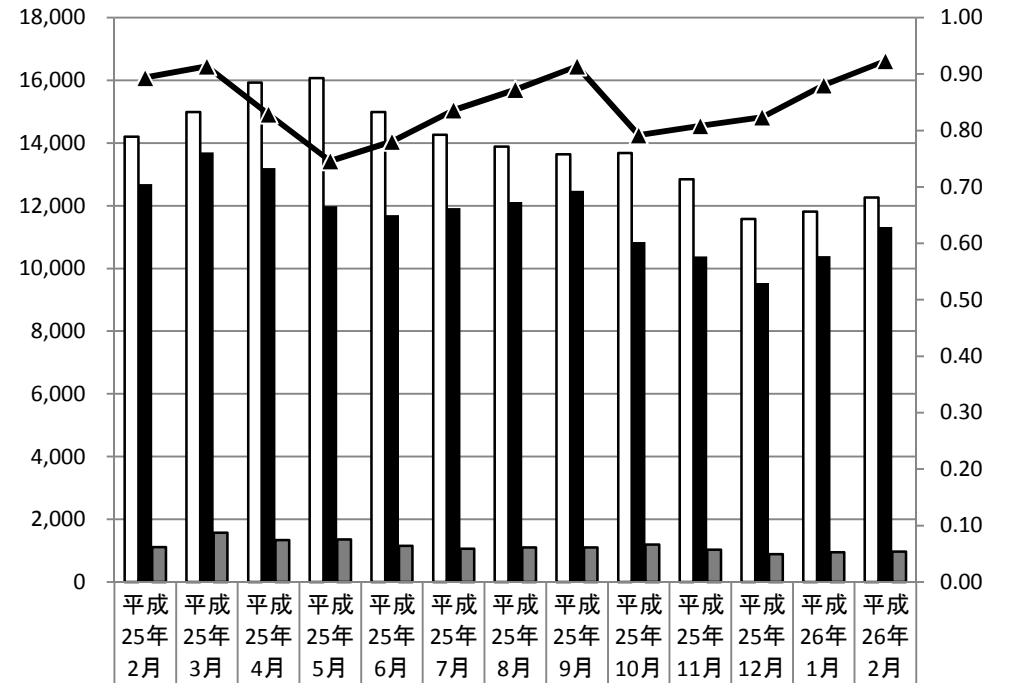

有効求職者数	14,20	14,98	15,93	16,07	14,98	14,26	13,88	13,64	13,68	12,84	11,57	11,81	12,26
有効求人数	12,69	13,69	13,20	11,99	11,69	11,93	12,11	12,47	10,83	10,38	9,538	10,39	11,32
求人充足数	1,114	1,572	1,337	1,362	1,149	1,065	1,099	1,106	1,193	1,030	891	947	971
有効求人倍率	0.89	0.91	0.83	0.75	0.78	0.84	0.87	0.91	0.79	0.81	0.82	0.88	0.92

有効