

平成25年9月分

ハローワーク熊本
求人・求職状況
及び
賃金情報

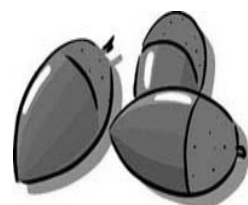

〔掲載内容〕

- | | |
|----------------------|------------|
| 1.職業別有効求人・求職及び有効求人倍率 | 4.産業別求人賃金 |
| 2.職業別求人・求職(希望)賃金 | 5.求人・求職の推移 |
| 3.職業別求人賃金(中分類) | |

- * 「求人賃金」: 新規求人の上限の平均値、及び下限の平均値を表示しています。
- * 「求職賃金」: 新規求職者の希望賃金の平均値を表示しています。

労働者の募集・採用にあたっては、年齢・性別にかかわりなく均等な機会をあたえるよう努めましょう。

ハローワーク熊本
熊本公共職業安定所

1. 職業別有効求人・求職及び有効求人倍率

2013年9月	有効求人数		求職者数		有効求人倍率 合計
	合計	合計	男性	女性	
職業計	12,472	13,645	6,059	7,550	0.79
A 管理的職業	54	72	65	7	0.75
B 専門的・技術的職業	2,502	2,199	975	1,214	1.07
07 開発技術者	58	121	111	8	0.27
08 製造技術者	55	128	110	18	0.27
09 建築・土木技術者等	318	117	101	16	2.66
10 情報処理・通信技術者	275	230	202	28	1.09
11 その他の技術者	11	15	13	2	0.67
12 医師、薬剤師等	82	30	10	20	2.70
13 保健師、助産師等	775	372	11	358	2.01
14 医療技術者	264	149	46	101	1.57
15 その他の保健医療	124	166	45	121	0.74
16 社会福祉の専門的職業	296	381	79	302	0.75
22 美術家、デザイナー等	42	156	84	72	0.27
その他の専門的職業	202	334	163	168	0.58
C 事務的職業	1,581	4,304	898	3,399	0.25
25 一般事務員	1,107	3,810	692	3,112	0.21
26 会計事務員	111	254	90	164	0.40
27 生産関連事務員	49	39	30	9	1.13
28 営業・販売関連事務員	92	140	60	80	0.56
29 外勤事務員	87	2	2	0	1.00
30 運輸・郵便事務	27	5	3	2	5.40
31 事務用機器操作の職業	108	54	21	32	0.65
D 販売の職業	1,479	1,717	938	776	0.77
32 商品販売の職業	861	1,114	395	716	0.64
33 販売類似の職業	42	61	41	20	0.69
34 営業の職業	576	542	502	40	1.03
E サービスの職業	3,220	1,730	644	1,081	1.79
35 家庭生活支援サービス	10	3	1	2	3.33
36 介護サービスの職業	774	573	217	354	1.27
37 保健医療サービス	229	112	16	96	2.02
38 生活衛生サービス	221	200	28	172	1.09
39 飲食物調理の職業	981	393	147	245	2.42
40 接客・給仕の職業	830	275	123	152	2.89
41 居住施設・ビルの管理	51	104	92	10	0.48
42 その他のサービス	124	70	20	50	1.76
F 保安の職業	473	46	45	1	9.98
G 農林漁業の職業	149	85	76	9	0.68
H 生産工程の職業	1,104	980	721	258	0.66
49 生産設備（金属）	5	3	3	0	0.67
50 生産設備（金属除く）	20	7	6	1	0.57
51 生産設備（機械）	23	15	12	3	1.47
52 金属材料製造等	99	69	66	3	0.97
54 製品製造・加工処理	446	318	165	153	0.97
57 機械組立の職業	253	355	291	63	0.22
60 機械整備・修理の職業	119	102	102	0	0.91
61 製品検査（金属）	14	2	2	0	0.00
62 製品検査（金属除く）	10	15	11	4	0.33
63 機械検査の職業	42	8	4	4	0.88
64 生産関連・生産類似	73	86	59	27	0.64
I 輸送・機械運転の職業	548	373	369	3	1.36
65 鉄道運転の職業	0	1	1	0	0.00
66 自動車運転の職業	493	279	275	3	1.63
67 船舶・航空機運転	0	0	0	0	0.00
68 その他の輸送の職業	3	31	31	0	0.10
69 定置・建設機械運転	52	62	62	0	0.81
J 建設・採掘の職業	369	200	192	8	1.77
70 建設躯体工事の職業	46	7	7	0	6.29
71 建設の職業	117	58	52	6	1.86
72 電気工事の職業	93	85	84	1	1.06
73 土木の職業	113	50	49	1	2.24
74 採掘の職業	0	0	0	0	0.00
K 運搬・清掃等の職業	993	1,102	686	414	0.76
75 運搬の職業	251	313	267	46	0.57
76 清掃の職業	502	286	140	146	1.67
77 包装の職業	16	30	5	25	0.50
78 その他の運搬等の職業	224	473	274	197	0.37
分類不能の職業	0	837	450	380	0.00
（IT関連計）	571	729	565	160	0.57
（IT技術関連小計）	338	369	333	34	0.80
（IT操作関連小計）	154	192	99	92	0.39
（IT製造関連小計）	79	168	133	34	0.27
（福祉関連計）	1,879	1,194	318	869	1.48
（介護関連小計）	969	742	277	463	1.24
（その他小計）	910	452	41	406	1.89

* 臨時・季節・日雇を除く常用で算定（パートは含む）

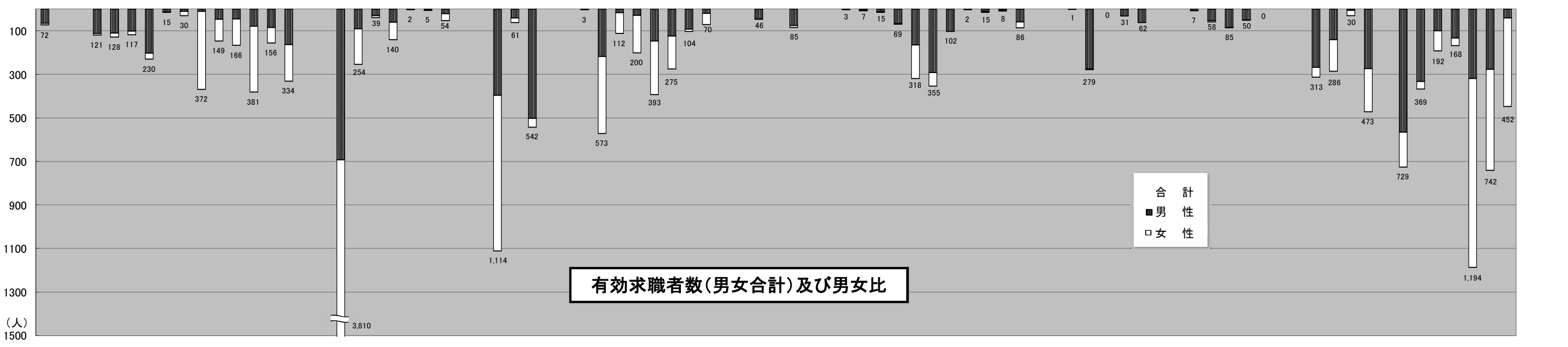
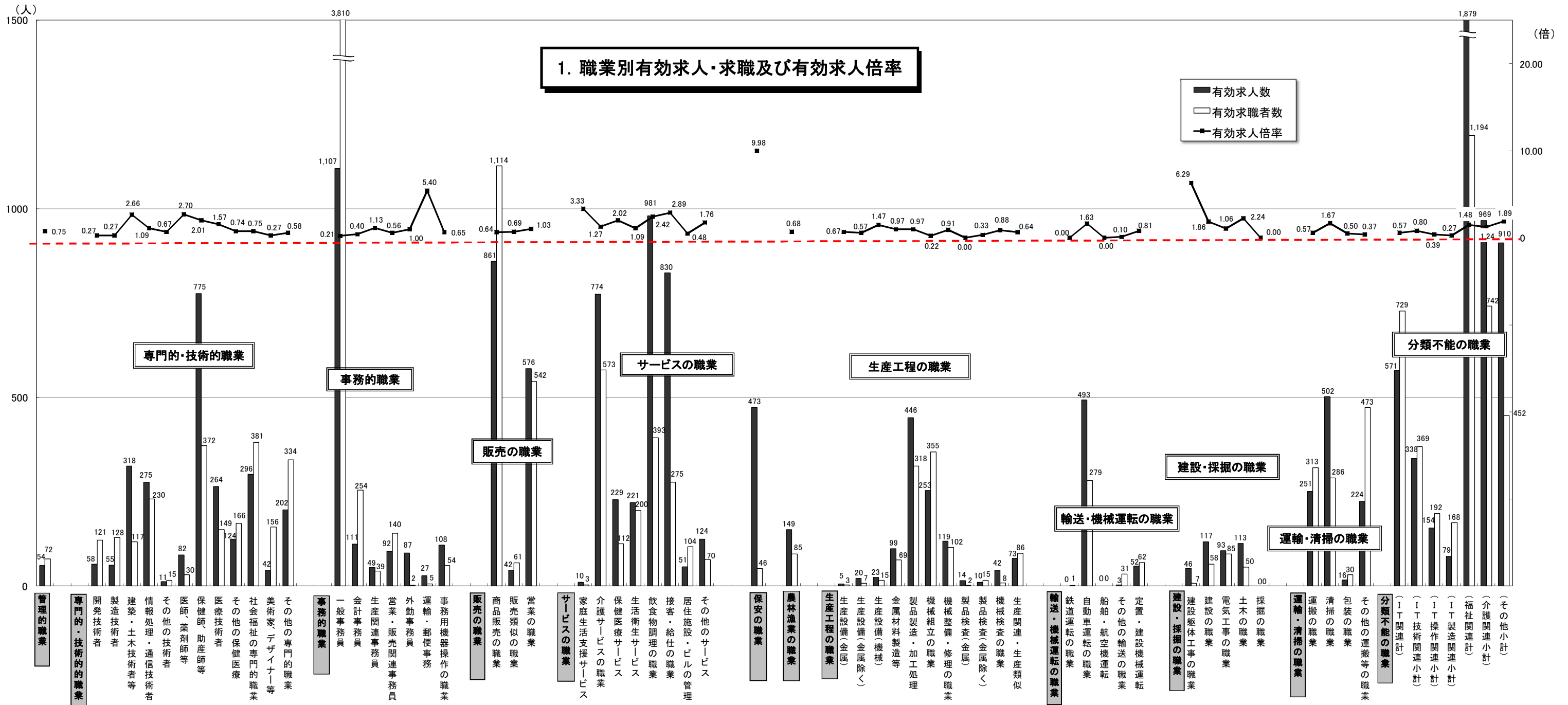

2. 職業別求人賃金・求職（希望）賃金…一般およびパート

2013年9月	求人賃金				求職賃金	
	一般		パート		一般	パート
	上限	下限	上限	下限		
職業計	216,135	170,154	904	811	179,245	783
管理的職業	260,000	211,800	-	-	767,692	1,100
専門的・技術的職業	262,754	197,929	1,274	1,058	195,415	982
事務的職業	178,134	148,792	857	796	160,314	756
販売の職業	220,056	174,397	836	740	188,226	730
サービスの職業	194,130	153,075	845	764	162,760	753
保安の職業	146,880	137,071	711	709	180,000	750
農林漁業の職業	207,317	171,796	667	653	155,000	680
生産工程の職業	191,356	158,850	794	708	192,266	725
輸送・機械運転の職業	205,956	176,134	905	824	197,091	833
建設・採掘の職業	251,783	169,936	1,188	954	174,815	800
運搬・清掃等の職業	160,741	146,087	758	727	169,340	720
分類不能の職業	-	-	-	-	169,512	725

*月内にハローワーク熊本に求職申込をされた方の希望賃金、及び当月出された求人の平均賃金で算出。

*パートは時間給で計上

2. 職業別求人賃金・求職（希望）賃金…一般およびパート

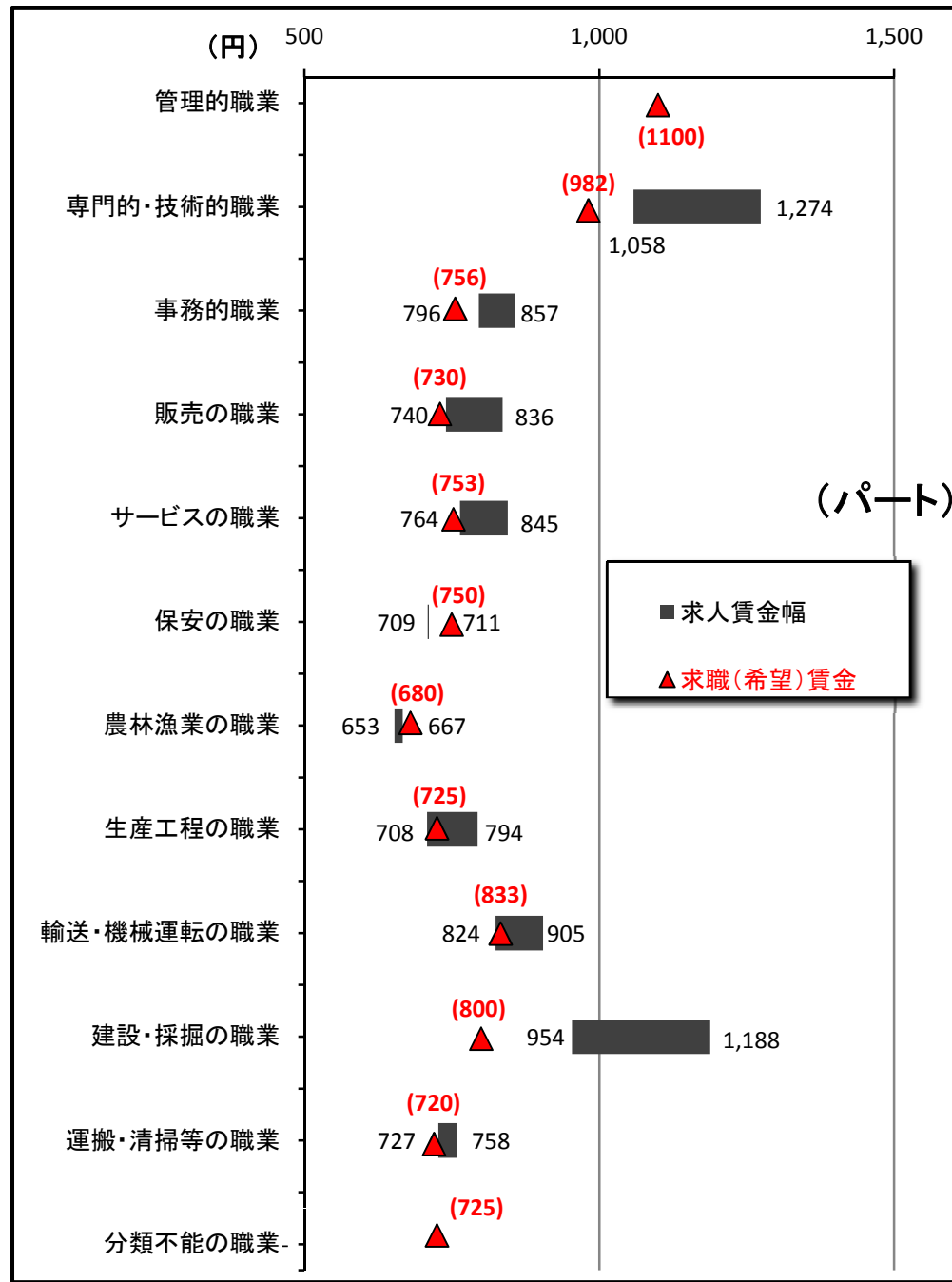
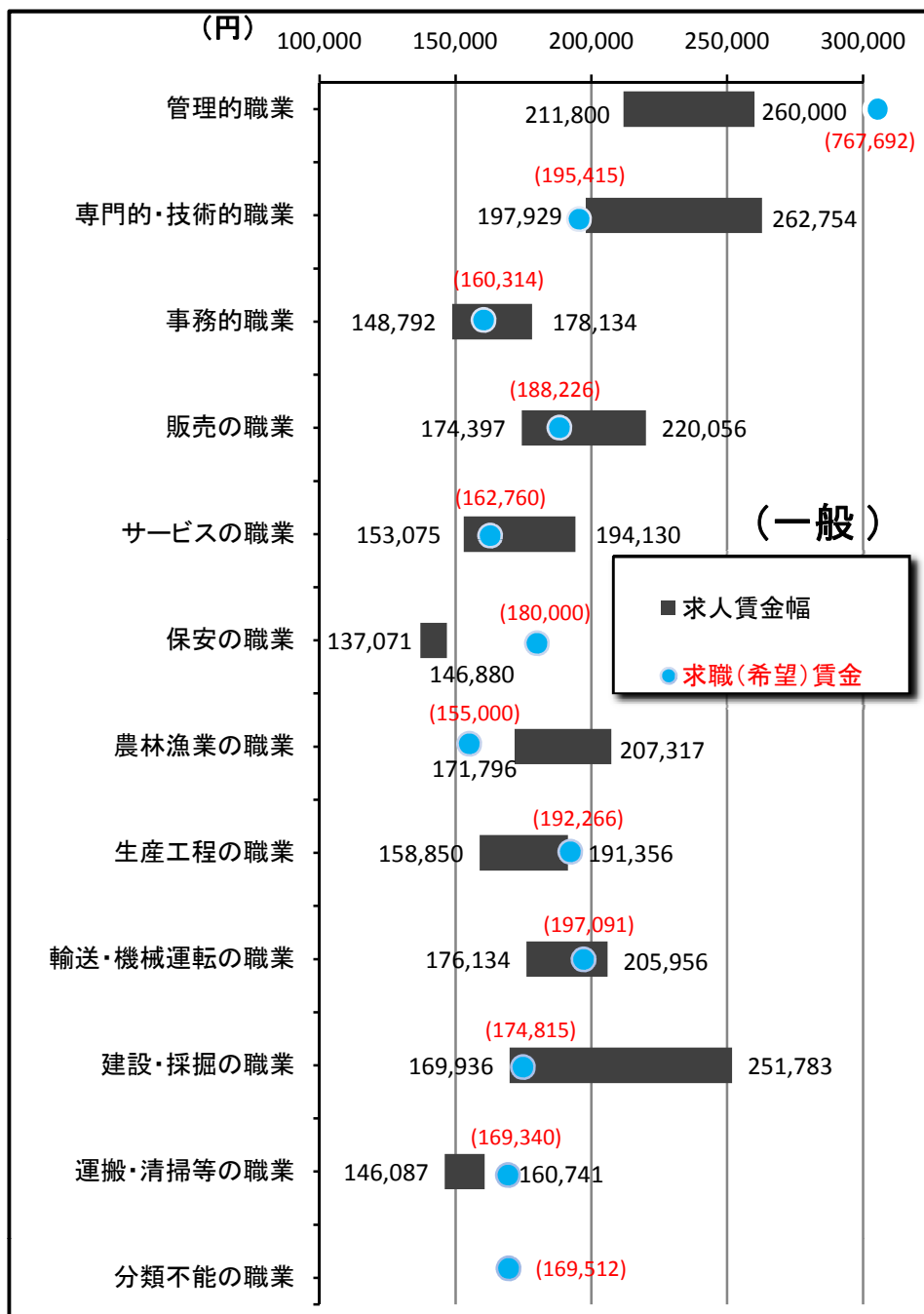

3. 職業別求人賃金（中分類） …一般およびパート

*パートは時間給で計上

2013年9月	一般		パート	
	上限	下限	上限	下限
職業計	216,135	170,154	904	811
管理的職業	260,000	211,800	-	-
専門的・技術的職業	262,754	197,929	1,274	1,058
開発技術者	307,300	216,850	-	-
製造技術者	264,673	184,491	-	-
建築・土木技術者等	306,718	211,213	1,027	877
情報処理・通信技術者	313,016	215,366	-	-
その他の技術者	295,000	200,000	-	-
医師、薬剤師等	421,667	318,206	2,350	1,983
保健師、助産師等	222,603	184,566	1,232	1,033
医療技術者	249,652	197,544	1,369	1,097
その他の保健医療	272,074	203,769	1,066	932
社会福祉の専門的職業	201,026	168,828	1,045	946
美術家、デザイナー等	287,500	159,500	924	851
その他の専門的職業	215,119	165,256	1,452	1,010
事務的職業	178,134	148,792	857	796
一般事務員	169,494	144,689	864	805
会計事務員	214,141	161,716	848	798
生産関連事務員	124,880	124,880	800	717
営業・販売関連事務員	197,585	161,921	920	766
外勤事務員	156,672	156,672	-	-
運輸・郵便事務	169,052	153,552	680	680
事務用機器操作の職業	190,996	148,500	781	761
販売の職業	220,056	174,397	836	740
商品販売の職業	183,372	155,823	823	739
販売類似の職業	243,511	191,626	700	700
営業の職業	238,865	183,608	1,000	760
サービスの職業	194,130	153,075	845	764
家庭生活支援サービス	-	-	1,500	1,500
介護サービスの職業	173,841	146,222	1,018	861
保健医療サービス	167,759	137,859	903	804
生活衛生サービス	250,774	176,385	900	763
飲食物調理の職業	194,511	153,251	769	709
接客・給仕の職業	199,707	157,163	786	734
居住施設・ビルの管理	195,032	163,782	818	805
その他のサービス	249,422	165,672	745	720
保安の職業	146,880	137,071	711	709
農林漁業の職業	207,317	171,796	667	653
生産工程の職業	191,356	158,850	794	708
生産設備（金属）	-	-	-	-
生産設備（金属除く）	222,000	183,000	-	-
生産設備（機械）	156,000	142,800	-	-
金属材料製造等	191,080	158,241	-	-
製品製造・加工処理	170,880	152,915	776	699
機械組立の職業	157,277	149,450	807	740
機械整備・修理の職業	215,645	167,212	900	700
製品検査（金属）	138,800	138,800	-	-
製品検査（金属除く）	195,000	195,000	-	-
機械検査の職業	160,000	140,000	-	-
生産関連・生産類似	213,453	162,293	875	740
輸送・機械運転の職業	205,956	176,134	905	824
鉄道運転の職業	-	-	-	-
自動車運転の職業	199,117	177,260	873	838
船舶・航空機運転	-	-	-	-
その他の輸送の職業	123,200	123,200	-	-
定置・建設機械運転	236,800	177,710	1,200	700
建設・採掘の職業	251,783	169,936	1,188	954
建設躯体工事の職業	-	-	-	-
建設の職業	245,497	171,163	1,000	800
電気工事の職業	262,068	169,763	1,500	1,000
土木の職業	252,500	165,438	1,063	1,063
採掘の職業	-	-	-	-
運搬・清掃等の職業	160,741	146,087	758	727
運搬の職業	199,216	176,715	774	749
清掃の職業	131,060	119,980	761	734
包装の職業	173,117	163,117	700	700
その他の運搬等の職業	147,875	139,520	746	699
分類不能の職業	-	-	-	-
（IT関連計）	284,712	195,681	857	808
（IT技術関連小計）	307,193	209,916	-	-
（IT操作関連小計）	221,307	154,462	878	822
（IT製造関連小計）	218,932	155,570	710	710
（福祉関連計）	208,080	173,039	1,143	976
（介護関連小計）	185,844	155,173	1,019	877
（その他小計）	230,130	190,754	1,270	1,077

*「求人賃金」：新規求人の上限の平均値、及び下限の平均値を表示

3. 職業別求人賃金（中分類）…一般およびパート

2013年9月

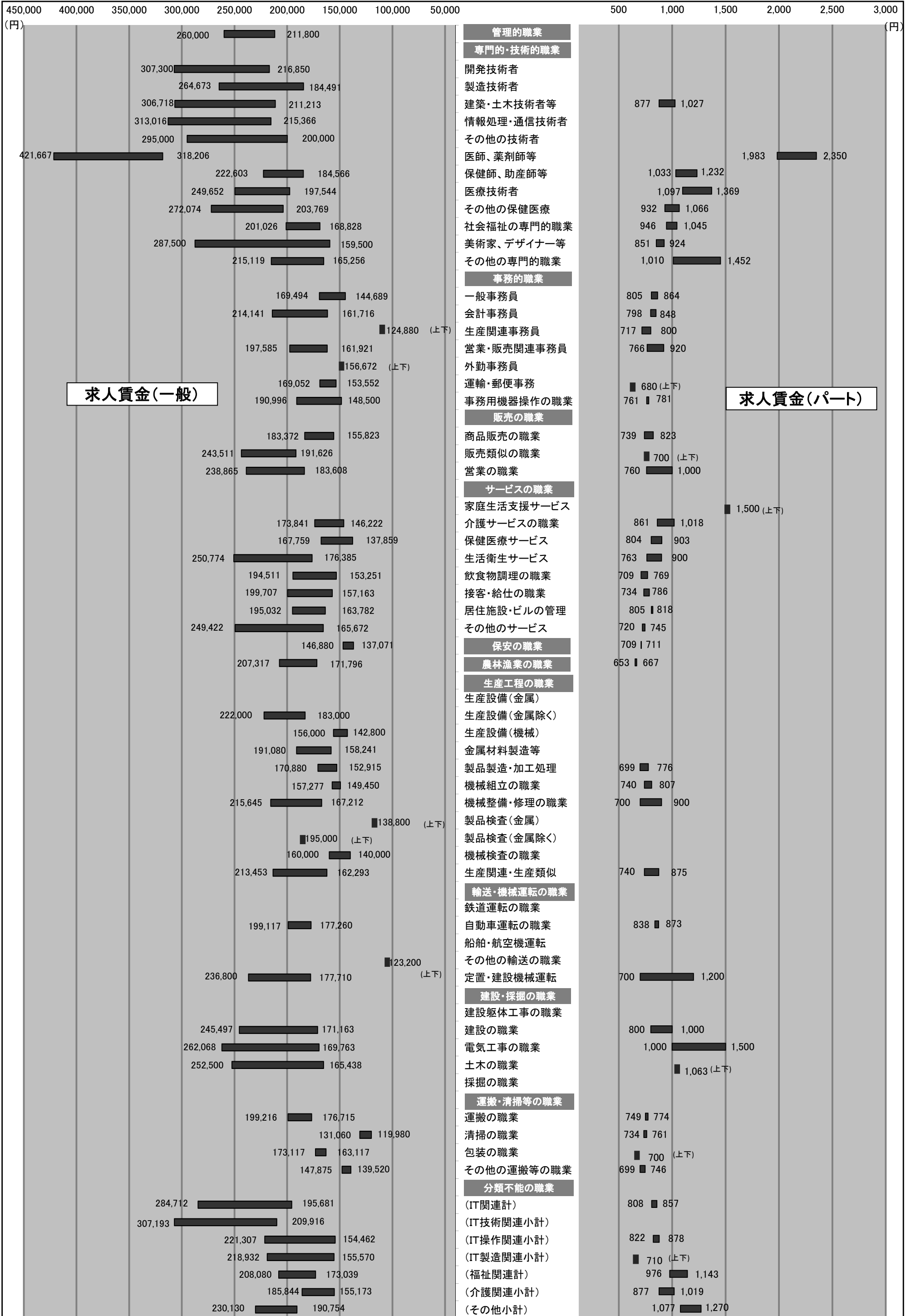

4. 産業別求人賃金…一般およびパート

2013年9月	一般		パート	
	上限	下限	上限	下限
産業計	216,135	170,154	904	811
AB 農林漁業	216,721	180,751	795	770
C 鉱業	-	-	760	750
石炭・亜炭	-	-	-	-
D 建設業	263,707	186,092	977	858
総合工事業	269,118	191,445	886	844
電気工事	206,612	167,862	-	-
E 製造業	196,832	162,483	747	710
食料品	150,622	144,372	733	704
飲料	-	-	-	-
繊維	161,571	135,164	697	670
木材	-	-	-	-
家具	198,825	198,825	-	-
パルプ	144,000	126,000	750	750
印刷	233,104	161,716	-	-
化学	350,000	150,000	775	750
石油	-	-	-	-
プラスチック	160,000	160,000	-	-
ゴム	280,000	280,000	-	-
窯業	222,000	183,000	-	-
金属製品	192,783	163,059	-	-
電子部品	145,013	137,100	-	-
電気機械器具製造業	295,308	207,092	755	705
(民生)	-	-	-	-
(電子機器等)	145,013	137,100	-	-
(電子応用)	-	-	-	-
(その他電気)	365,000	250,000	800	700
情報通信機械	-	-	-	-
(通信機械)	-	-	-	-
ハードウェア	145,013	137,100	-	-
輸送	180,000	170,000	710	710
(自動車)	180,000	170,000	-	-
その他製造	195,421	162,384	700	700
F 電気・ガ・熱	-	-	-	-
G 情報通信	278,943	193,436	883	867
通信	255,754	169,615	1,200	1,200
放送	-	-	-	-
情報サービス	282,521	203,307	820	800
(ソフト)	292,036	204,591	900	800
(情報処理)	251,935	199,182	800	800
インタネ	316,000	177,200	-	-
H 運輸業	190,900	168,548	778	759
旅客運送	163,135	148,518	866	841
貨物運送	218,981	188,267	740	740
I 卸売・小売	202,038	167,400	869	775
卸売	197,174	167,443	788	719
(ハード等)	176,793	155,436	-	-
(電気機械)	208,100	183,100	-	-
小売	204,068	167,383	877	781
各種商品小売業	181,581	145,867	739	721
(機械小売)	174,385	153,308	-	-
J 金融・保険	194,773	161,636	882	771
銀行	-	-	805	805
保険業	194,773	161,636	944	744
K 不動産	214,615	173,349	786	727
(駐車場)	-	-	700	700
物品賃貸業	192,414	158,391	734	688
(事務機械)	-	-	-	-
L 学術研究	245,848	173,786	923	795
広告	297,410	181,361	800	670
M 飲食・宿泊	221,311	165,456	770	720
宿泊	146,171	134,736	753	728
飲食	230,052	168,738	776	721
(一般)	230,052	168,738	778	721
N 生活関連・娯楽	230,768	177,810	907	824
理美容業	245,461	181,426	846	755
O 教育・学習	174,771	157,099	1,246	904
P 医療・福祉	207,174	169,390	1,040	900
医療業	212,425	172,496	1,079	934
保健衛生	-	-	-	-
社会保険	196,986	163,366	996	862
老人・介護	203,428	164,636	1,035	858
その他社会保険	186,064	173,275	1,107	1,034
Q 複合サービス	157,512	148,912	730	730
郵便	138,187	138,187	760	760
R サービス	178,187	152,803	760	722
廃棄物処理	185,350	173,591	950	860
自動車整備	206,195	152,695	800	690
機械修理	192,000	153,600	-	-
紹介・派遣	195,346	166,137	832	773
(労働者派遣)	197,167	166,715	832	773
その他の事業サービス	162,708	143,488	744	712
その他のサービス業	189,346	157,493	851	818
ST 公務・その他	165,858	137,986	1,095	1,037
IT関連産業計	259,254	186,823	883	867

*パートは時間給で計上 *平成19年11月に産業分類変更あり *「求人賃金」：新規求人の上限の平均値及び下限の平均値を表示

4. 産業別求人賃金…一般およびパート

2013年9月

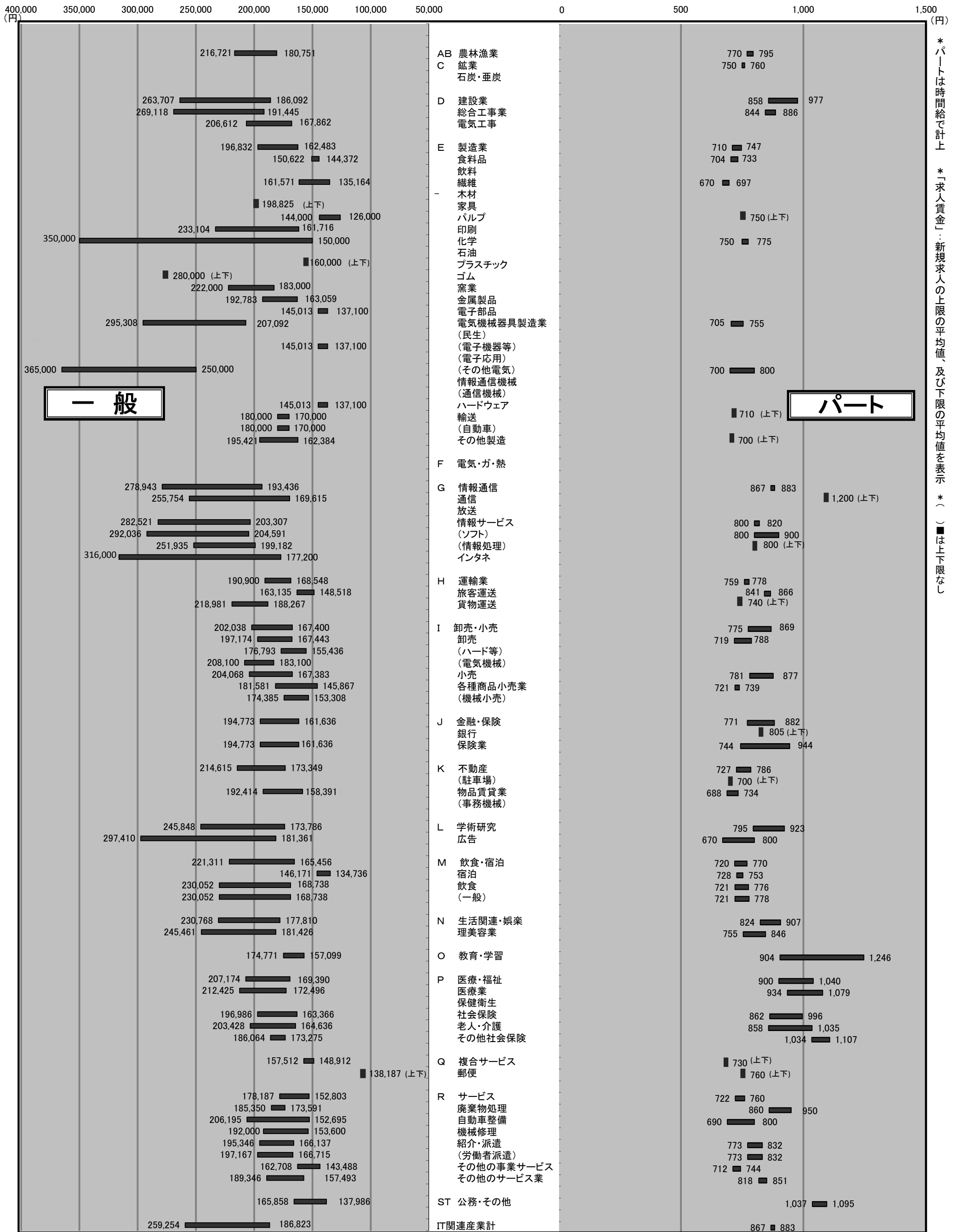

*パートは時間給で計上
*「求人賃金」：新規求人の上限の平均値、及び下限の平均値を表示
*() は上下限なし

5. 求人・求職の推移（一般＋パート）

区分 年月	新規求職者数			有効求職者数			新規求人数	有効求人数	有効求人倍率	新規求人倍率	求人充足数
	合計	男子	女子	合計	男子	女子					
平成19年度	35,155	14,359	20,569	151,613	65,935	85,015	56,005	155,317	1.02	1.59	10,961
平成20年度	36,725	14,024	20,443	159,778	52,788	86,213	40,644	109,195	0.68	1.11	11,352
平成21年度	39,535	17,413	21,771	186,944	91,068	94,741	37,620	90,729	0.49	0.95	13,265
平成22年度	40,954	17,009	23,603	185,224	83,846	99,840	44,381	111,398	0.60	1.08	13,333
平成23年度	40,144	16,817	23,161	182,259	80,971	100,518	49,163	128,644	0.71	1.22	13,260
平成24年度	36,903	15,594	21,223	177,233	80,384	96,351	54,801	146,076	0.82	1.49	14,384
平成24年9月	3,227	1,341	1,878	15,129	6,752	8,329	4,209	11,582	0.77	1.30	1,283
平成24年10月	3,199	1,412	1,781	15,273	6,835	8,396	4,776	12,187	0.80	1.49	1,267
平成24年11月	3,043	1,370	1,670	15,026	6,802	8,186	4,494	11,831	0.79	1.48	1,115
平成24年12月	2,031	927	1,100	13,695	6,358	7,305	3,737	11,270	0.82	1.84	1,051
平成25年1月	3,202	1,311	1,880	13,781	6,334	7,411	5,085	11,875	0.86	1.59	970
平成25年2月	3,144	1,317	1,819	14,203	6,517	7,646	4,940	12,694	0.89	1.57	1,114
平成25年3月	3,209	1,339	1,859	14,987	6,823	8,122	5,189	13,698	0.91	1.62	1,572
平成25年4月	4,359	1,783	2,564	15,932	7,237	8,647	4,943	13,203	0.83	1.13	1,337
平成25年5月	3,267	1,319	1,942	16,070	7,252	8,768	3,985	11,991	0.75	1.22	1,362
平成25年6月	2,726	1,120	1,601	14,985	6,757	8,181	4,532	11,697	0.78	1.66	1,149
平成25年7月	2,802	1,229	1,564	14,266	6,447	7,779	4,677	11,930	0.84	1.67	1,065
平成25年8月	2,694	1,126	1,565	13,886	6,270	7,581	4,234	12,118	0.87	1.57	1,099
平成25年9月	2,819	1,067	1,743	13,645	6,059	7,550	4,722	12,472	0.91	1.68	1,106

※性別表示を強制していないため、合計と男女の計は不一致となります。

年間

5-1. 求人・求職の推移（一般＋パート）

新規求職者数
 新規求人数
 求人充足数
 新規求人倍率

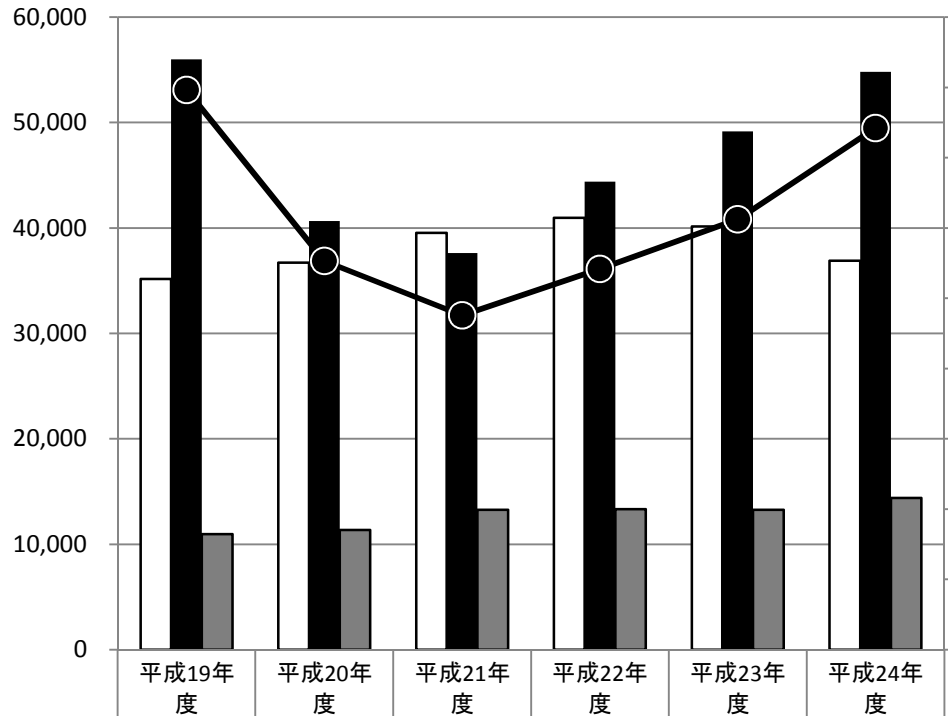

新規求職者数	35,155	36,725	39,535	40,954	40,144	36,903
新規求人数	56,005	40,644	37,620	44,381	49,163	54,801
求人充足数	10,961	11,352	13,265	13,333	13,260	14,384
新規求人倍率	1.59	1.11	0.95	1.08	1.22	1.49

有効求職者数
 有効求人数
 求人充足数
 有効求人倍率

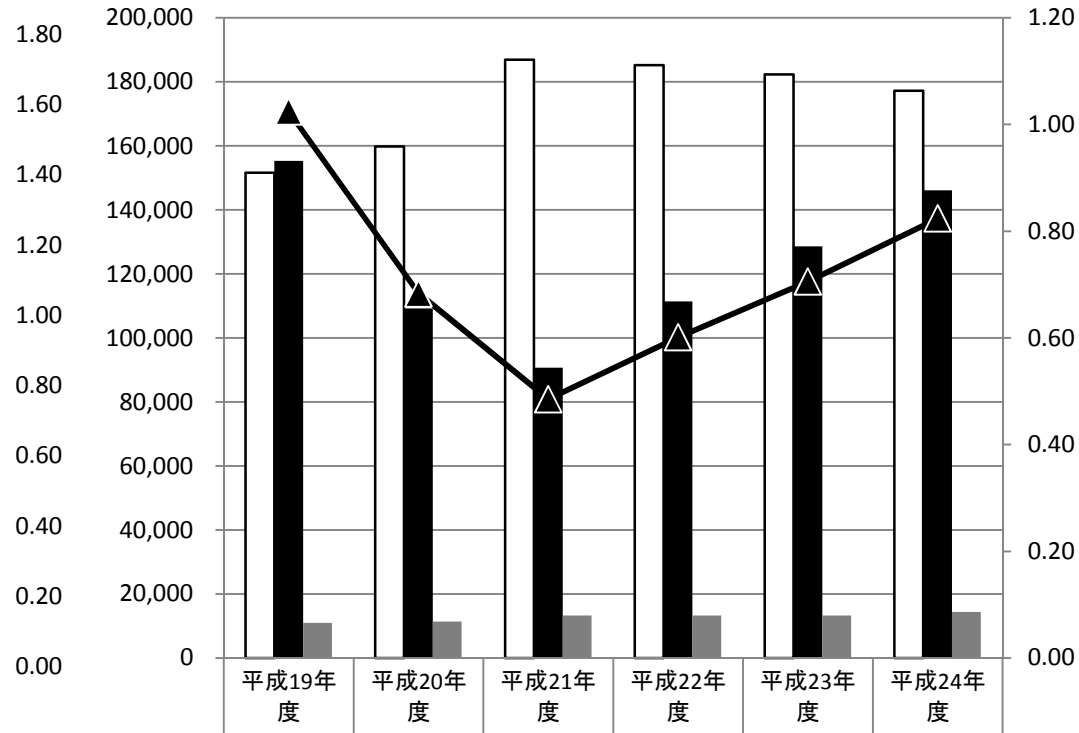

有効求職者数	151,613	159,778	186,944	185,224	182,259	177,233
有効求人数	155,317	109,195	90,729	111,398	128,644	146,076
求人充足数	10,961	11,352	13,265	13,333	13,260	14,384
有効求人倍率	1.02	0.68	0.49	0.60	0.71	0.82

新規

有効

月間

5-2. 求人・求職の推移（一般＋パート）

新規求職者数
 新規求人数
 求人充足数
 ● 新規求人倍率

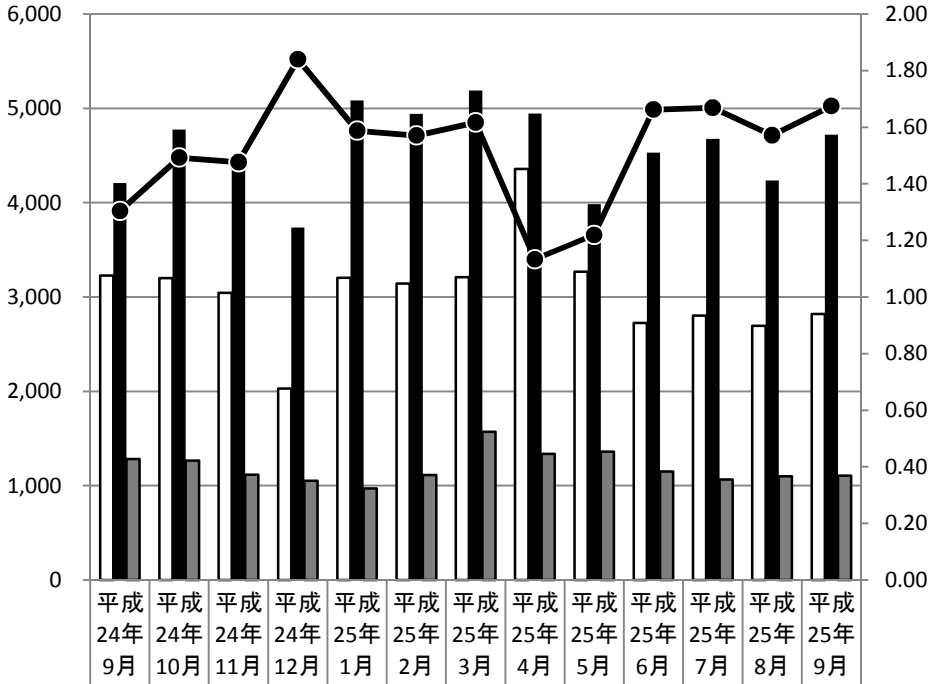

新規求職者数	3,227	3,199	3,043	2,031	3,202	3,144	3,209	4,359	3,267	2,726	2,802	2,694	2,819
新規求人数	4,209	4,776	4,494	3,737	5,085	4,940	5,189	4,943	3,985	4,532	4,677	4,234	4,722
求人充足数	1,283	1,267	1,115	1,051	970	1,114	1,572	1,337	1,362	1,149	1,065	1,099	1,106
新規求人倍率	1.30	1.49	1.48	1.84	1.59	1.57	1.62	1.13	1.22	1.66	1.67	1.57	1.68

有効求職者数
 有効求人数
 求人充足数
 ▲ 有効求人倍率

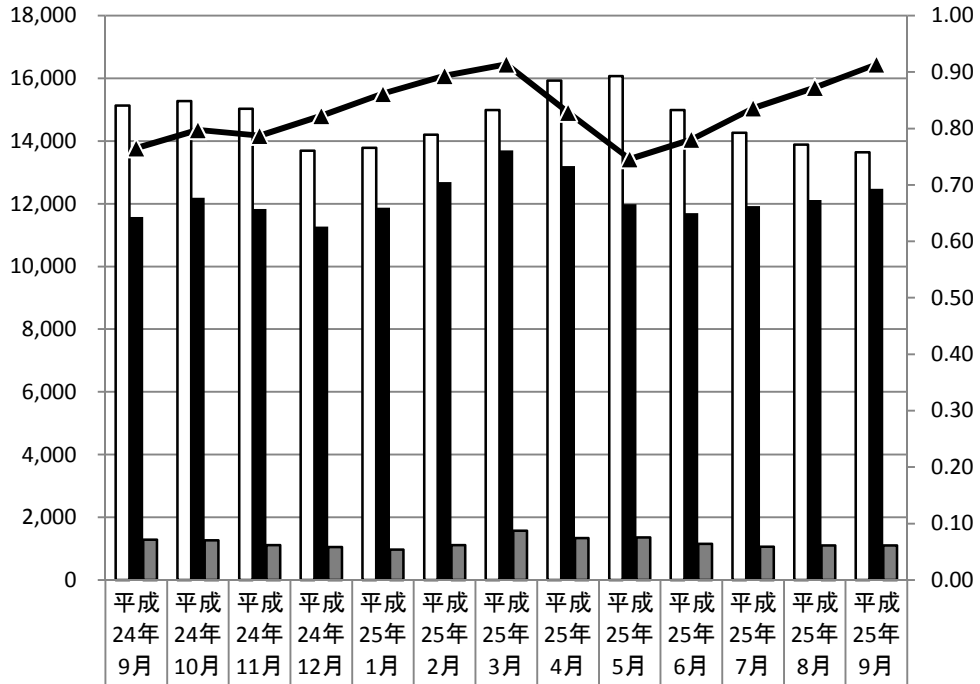

有効求職者数	15,12	15,27	15,02	13,69	13,78	14,20	14,98	15,93	16,07	14,98	14,26	13,88	13,64
有効求人数	11,58	12,18	11,83	11,27	11,87	12,69	13,69	13,20	11,99	11,69	11,93	12,11	12,47
求人充足数	1,283	1,267	1,115	1,051	970	1,114	1,572	1,337	1,362	1,149	1,065	1,099	1,106
有効求人倍率	0.77	0.80	0.79	0.82	0.86	0.89	0.91	0.83	0.75	0.78	0.84	0.87	0.91

新規

有効