

平成25年8月分

ハローワーク熊本
求人・求職状況
及び
賃金情報



〔掲載内容〕

- | | |
|----------------------|------------|
| 1.職業別有効求人・求職及び有効求人倍率 | 4.産業別求人賃金 |
| 2.職業別求人・求職(希望)賃金 | 5.求人・求職の推移 |
| 3.職業別求人賃金(中分類) | |

* 「求人賃金」: 新規求人の上限の平均値、及び下限の平均値を表示しています。

* 「求職賃金」: 新規求職者の希望賃金の平均値を表示しています。

労働者の募集・採用にあたっては、年齢・性別にかかわりなく均等な機会をあたえるよう努めましょう。

ハローワーク熊本
熊本公共職業安定所

1. 職業別有効求人・求職及び有効求人倍率

2013年8月	有効求人数		求職者数		有効求人倍率 合計
	合計	合計	男性	女性	
職業計	12,118	13,886	6,270	7,581	0.76
A 管理的職業	42	69	63	6	0.61
B 専門的・技術的職業	2,409	2,280	998	1,274	0.99
07 開発技術者	59	129	118	9	0.29
08 製造技術者	24	135	114	21	0.18
09 建築・土木技術者等	265	109	96	13	2.43
10 情報処理・通信技術者	245	236	206	30	0.96
11 その他の技術者	11	14	12	2	0.79
12 医師、薬剤師等	85	28	10	18	2.96
13 保健師、助産師等	784	403	14	386	1.86
14 医療技術者	223	151	46	105	1.28
15 その他の保健医療	139	174	55	119	0.80
16 社会福祉の専門的職業	288	402	89	313	0.68
22 美術家、デザイナー等	51	155	86	69	0.32
その他の専門的職業	235	344	152	189	0.62
C 事務的職業	1,598	4,332	924	3,400	0.25
25 一般事務員	1,139	3,842	704	3,131	0.21
26 会計事務員	89	254	105	149	0.33
27 生産関連事務員	50	39	31	8	1.18
28 営業・販売関連事務員	83	131	58	73	0.57
29 外勤事務員	150	3	2	1	0.33
30 運輸・郵便事務	14	4	3	1	3.50
31 事務用機器操作の職業	73	59	21	37	0.54
D 販売の職業	1,447	1,783	992	787	0.72
32 商品販売の職業	924	1,132	403	726	0.68
33 販売類似の職業	39	59	40	19	0.66
34 営業の職業	484	592	549	42	0.79
E サービスの職業	3,087	1,717	654	1,058	1.72
35 家庭生活支援サービス	11	3	1	2	3.67
36 介護サービスの職業	828	563	211	351	1.38
37 保健医療サービス	201	121	17	104	1.64
38 生活衛生サービス	206	191	30	161	1.04
39 飲食物調理の職業	889	384	150	232	2.21
40 接客・給仕の職業	783	289	131	158	2.64
41 居住施設・ビルの管理	46	99	90	7	0.45
42 その他のサービス	123	67	24	43	1.72
F 保安の職業	566	55	54	1	9.33
G 農林漁業の職業	56	88	81	7	0.51
H 生産工程の職業	1,026	996	751	243	0.66
49 生産設備（金属）	9	4	4	0	0.50
50 生産設備（金属除く）	17	10	9	1	0.30
51 生産設備（機械）	12	16	12	4	0.63
52 金属材料製造等	79	75	71	4	0.65
54 製品製造・加工処理	451	308	163	145	1.08
57 機械組立の職業	226	361	302	57	0.22
60 機械整備・修理の職業	98	116	116	0	0.78
61 製品検査（金属）	11	2	2	0	0.00
62 製品検査（金属除く）	12	12	9	3	0.50
63 機械検査の職業	54	9	5	4	2.56
64 生産関連・生産類似	57	83	58	25	0.63
I 輸送・機械運転の職業	563	387	383	4	1.36
65 鉄道運転の職業	0	0	0	0	0.00
66 自動車運転の職業	498	290	286	4	1.60
67 船舶・航空機運転	0	0	0	0	0.00
68 その他の輸送の職業	4	29	29	0	0.14
69 定置・建設機械運転	61	68	68	0	0.85
J 建設・採掘の職業	371	210	205	5	1.63
70 建設躯体工事の職業	64	12	12	0	4.67
71 建設の職業	97	61	57	4	1.43
72 電気工事の職業	83	81	80	1	0.89
73 土木の職業	127	56	56	0	2.27
74 採掘の職業	0	0	0	0	0.00
K 運搬・清掃等の職業	953	1,131	704	424	0.70
75 運搬の職業	240	324	283	41	0.51
76 清掃の職業	470	291	136	155	1.53
77 包装の職業	15	33	5	28	0.30
78 その他の運搬等の職業	228	483	280	200	0.37
分類不能の職業	0	838	461	372	0.00
（IT関連計）	469	738	574	160	0.50
（IT技術関連小計）	292	382	345	35	0.69
（IT操作関連小計）	118	189	96	92	0.40
（IT製造関連小計）	59	167	133	33	0.16
（福祉関連計）	1,910	1,203	318	881	1.49
（介護関連小計）	1,016	721	271	449	1.34
（その他小計）	894	482	47	432	1.72

* 臨時・季節・日雇を除く常用で算定（パートは含む）

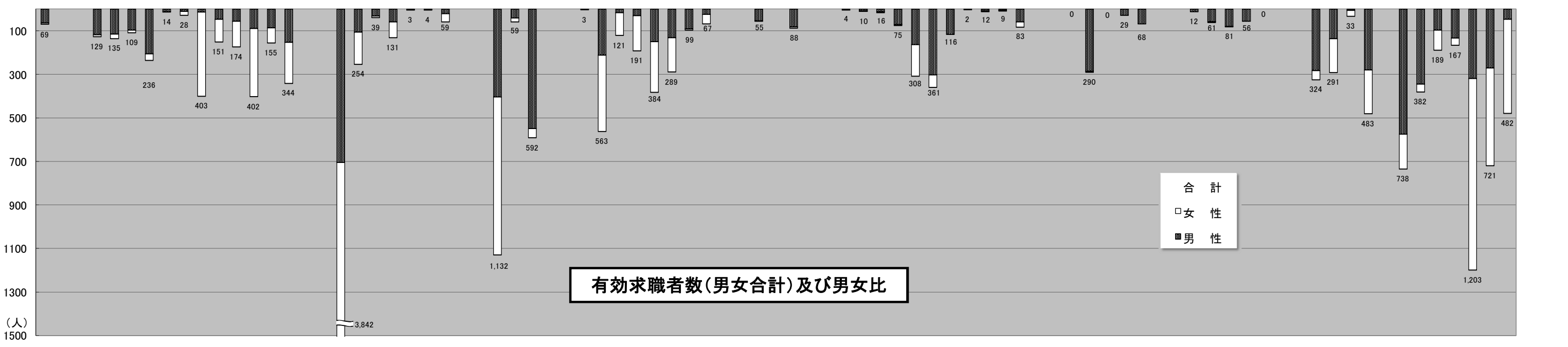
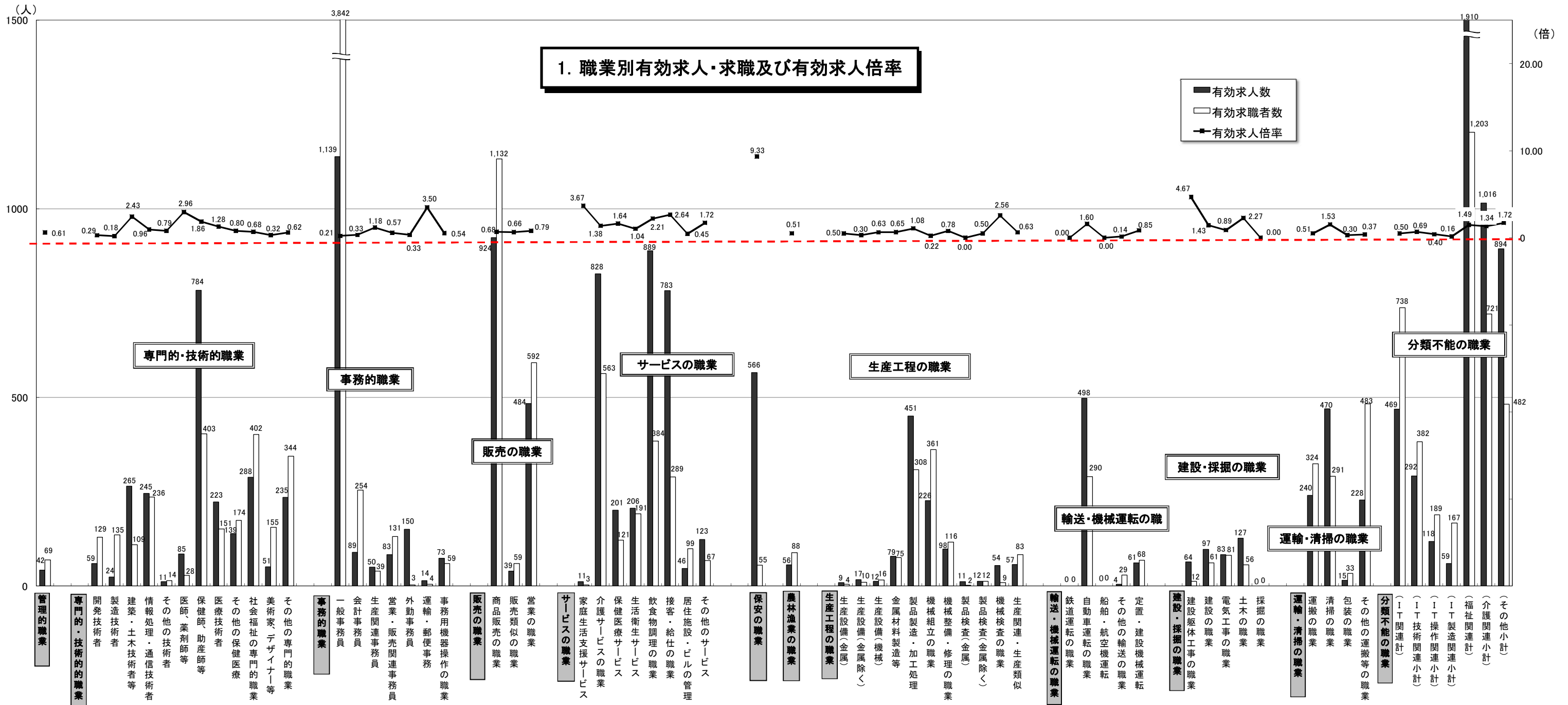

2. 職業別求人賃金・求職（希望）賃金…一般およびパート

2013年8月	求人賃金				求職賃金	
	一般		パート		一般	パート
	上限	下限	上限	下限		
職業計	214,699	166,406	915	817	176,445	765
管理的職業	239,143	192,901	-	-	236,923	700
専門的・技術的職業	252,823	192,237	1,260	1,066	195,909	896
事務的職業	179,250	149,988	868	793	161,537	755
販売の職業	218,321	167,123	814	733	185,147	737
サービスの職業	189,079	149,069	888	778	163,800	760
保安の職業	193,812	124,530	890	828	160,000	701
農林漁業の職業	186,258	155,355	913	763	178,571	825
生産工程の職業	214,736	155,009	745	709	191,984	727
輸送・機械運転の職業	173,839	150,214	874	850	201,000	793
建設・採掘の職業	247,965	175,236	-	-	191,000	800
運搬・清掃等の職業	162,922	148,382	757	731	168,000	709
分類不能の職業	-	-	-	-	167,885	727

*月内にハローワーク熊本に求職申込をされた方の希望賃金、及び当月出された求人の平均賃金で算出。

*パートは時間給で計上

2. 職業別求人賃金・求職（希望）賃金…一般およびパート

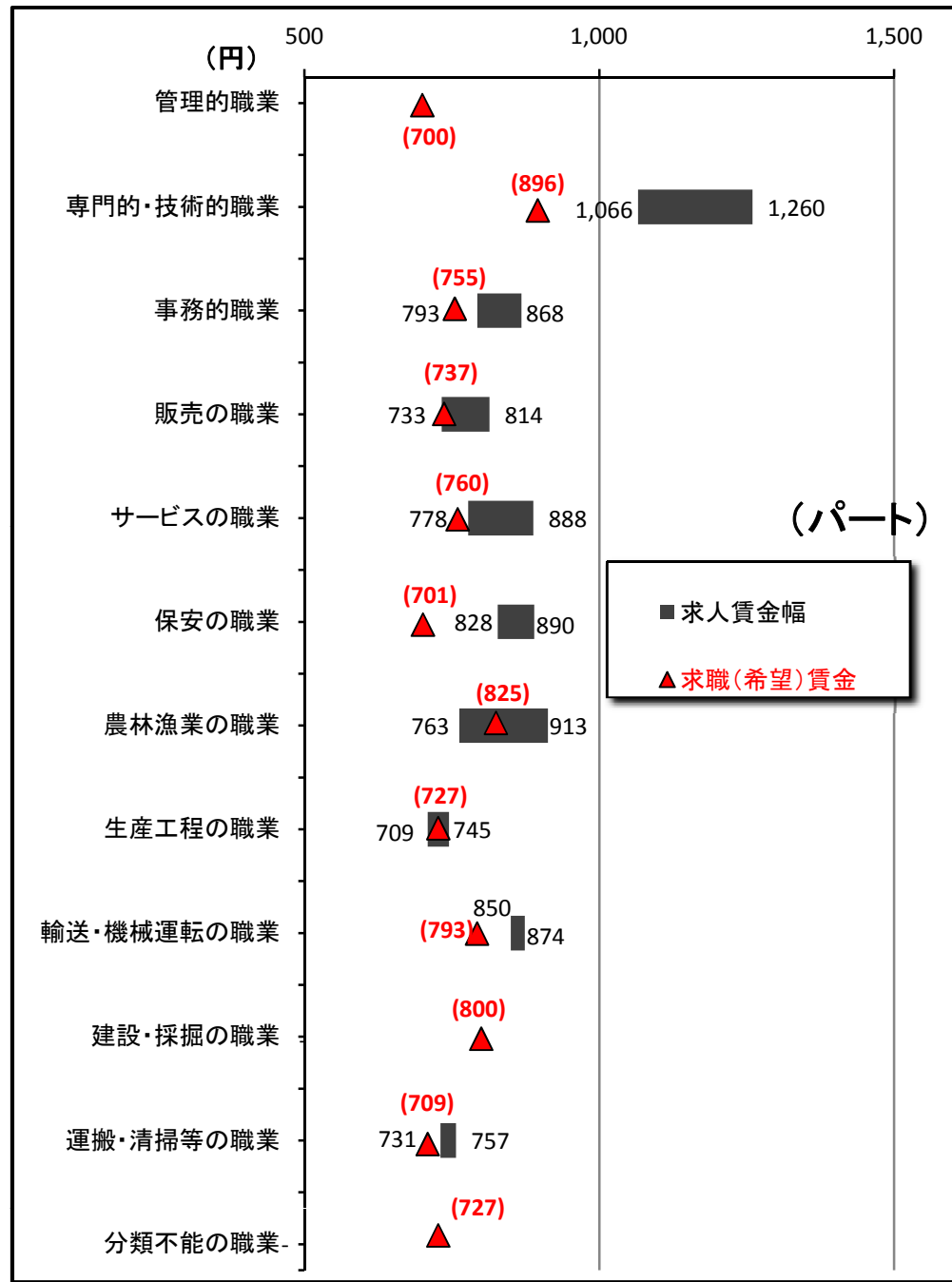
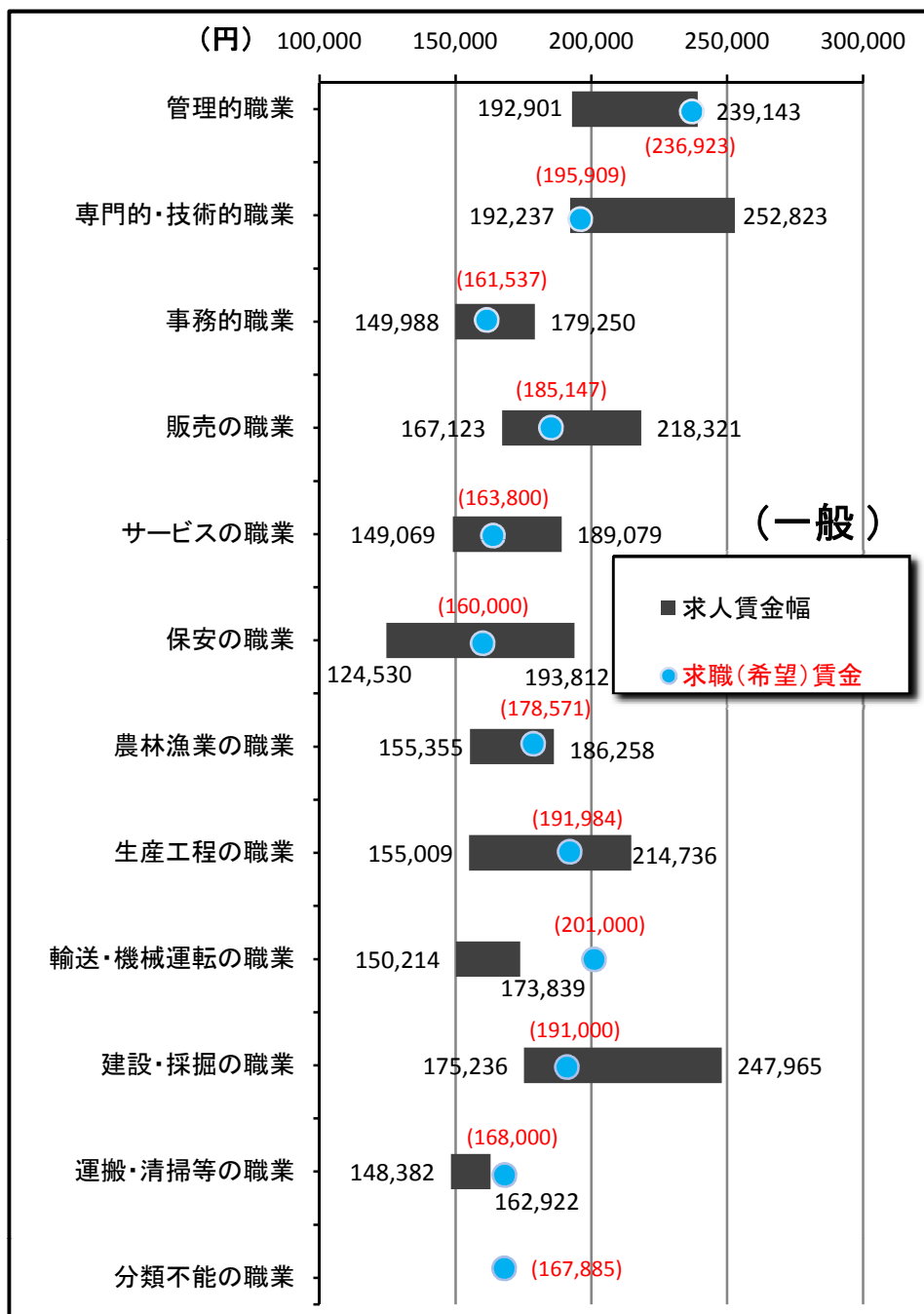

3. 職業別求人賃金（中分類） …一般およびパート

*パートは時間給で計上

2013年8月	一 般		パ ー ト	
	上 限	下 限	上 限	下 限
職業計	214,699	166,406	915	817
管理的職業	239,143	192,901	-	-
専門的・技術的職業	252,823	192,237	1,260	1,066
開発技術者	322,525	197,188	-	-
製造技術者	250,825	172,450	-	-
建築・土木技術者等	311,402	210,820	-	-
情報処理・通信技術者	322,410	204,064	950	767
その他の技術者	240,100	149,390	-	-
医師、薬剤師等	350,308	294,293	2,350	1,900
保健師、助産師等	221,550	183,458	1,277	1,119
医療技術者	245,995	187,776	1,456	1,186
その他の保健医療	181,969	150,369	1,086	821
社会福祉の専門的職業	211,575	171,830	937	853
美術家、デザイナー等	215,333	165,222	942	767
その他の専門的職業	173,393	155,309	1,761	1,318
事務的職業	179,250	149,988	868	793
一般事務員	172,456	147,031	868	799
会計事務員	225,947	163,316	943	804
生産関連事務員	177,383	154,723	759	704
営業・販売関連事務員	179,432	154,414	967	850
外勤事務員	-	-	-	-
運輸・郵便事務	212,500	157,500	670	670
事務用機器操作の職業	167,500	167,500	722	722
販売の職業	218,321	167,123	814	733
商品販売の職業	188,276	151,061	800	730
販売類似の職業	290,213	205,980	730	730
営業の職業	241,012	179,219	1,113	788
サービスの職業	189,079	149,069	888	778
家庭生活支援サービス	-	-	-	-
介護サービスの職業	182,529	150,337	1,067	878
保健医療サービス	152,311	132,057	860	798
生活衛生サービス	223,670	151,262	844	725
飲食物調理の職業	185,775	144,067	779	716
接客・給仕の職業	219,234	159,214	920	771
居住施設・ビルの管理	164,905	144,905	733	716
その他のサービス	181,480	162,443	803	758
保安の職業	193,812	124,530	890	828
農林漁業の職業	186,258	155,355	913	763
生産工程の職業	214,736	155,009	745	709
生産設備（金属）	158,400	158,400	-	-
生産設備（金属除く）	200,000	170,000	-	-
生産設備（機械）	-	-	-	-
金属材料製造等	216,840	156,573	-	-
製品製造・加工処理	180,259	140,410	743	710
機械組立の職業	233,000	153,000	-	-
機械整備・修理の職業	226,694	161,521	-	-
製品検査（金属）	163,200	146,880	-	-
製品検査（金属除く）	-	-	-	-
機械検査の職業	193,400	125,480	-	-
生産関連・生産類似	275,286	179,000	775	690
輸送・機械運転の職業	173,839	150,214	874	850
鉄道運転の職業	-	-	-	-
自動車運転の職業	157,392	142,143	900	878
船舶・航空機運転	-	-	-	-
その他の輸送の職業	259,000	184,000	800	700
定置・建設機械運転	205,015	166,746	770	770
建設・採掘の職業	247,965	175,236	-	-
建設躯体工事の職業	228,530	176,900	-	-
建設の職業	260,882	173,235	-	-
電気工事の職業	254,601	173,456	-	-
土木の職業	242,252	177,230	-	-
採掘の職業	-	-	-	-
運搬・清掃等の職業	162,922	148,382	757	731
運搬の職業	176,615	162,287	762	756
清掃の職業	147,997	132,529	759	734
包装の職業	-	-	667	667
その他の運搬等の職業	167,845	156,178	754	708
分類不能の職業	-	-	-	-
（IT関連計）	291,665	191,633	877	749
（IT技術関連小計）	314,679	201,210	950	767
（IT操作関連小計）	225,583	168,583	849	743
（IT製造関連小計）	219,500	148,250	-	-
（福祉関連計）	211,557	173,458	1,162	994
（介護関連小計）	197,302	159,129	1,047	873
（その他小計）	224,097	186,064	1,313	1,153

*「求人賃金」：新規求人の上限の平均値、及び下限の平均値を表示

3. 職業別求人賃金（中分類）…一般およびパート

2013年8月

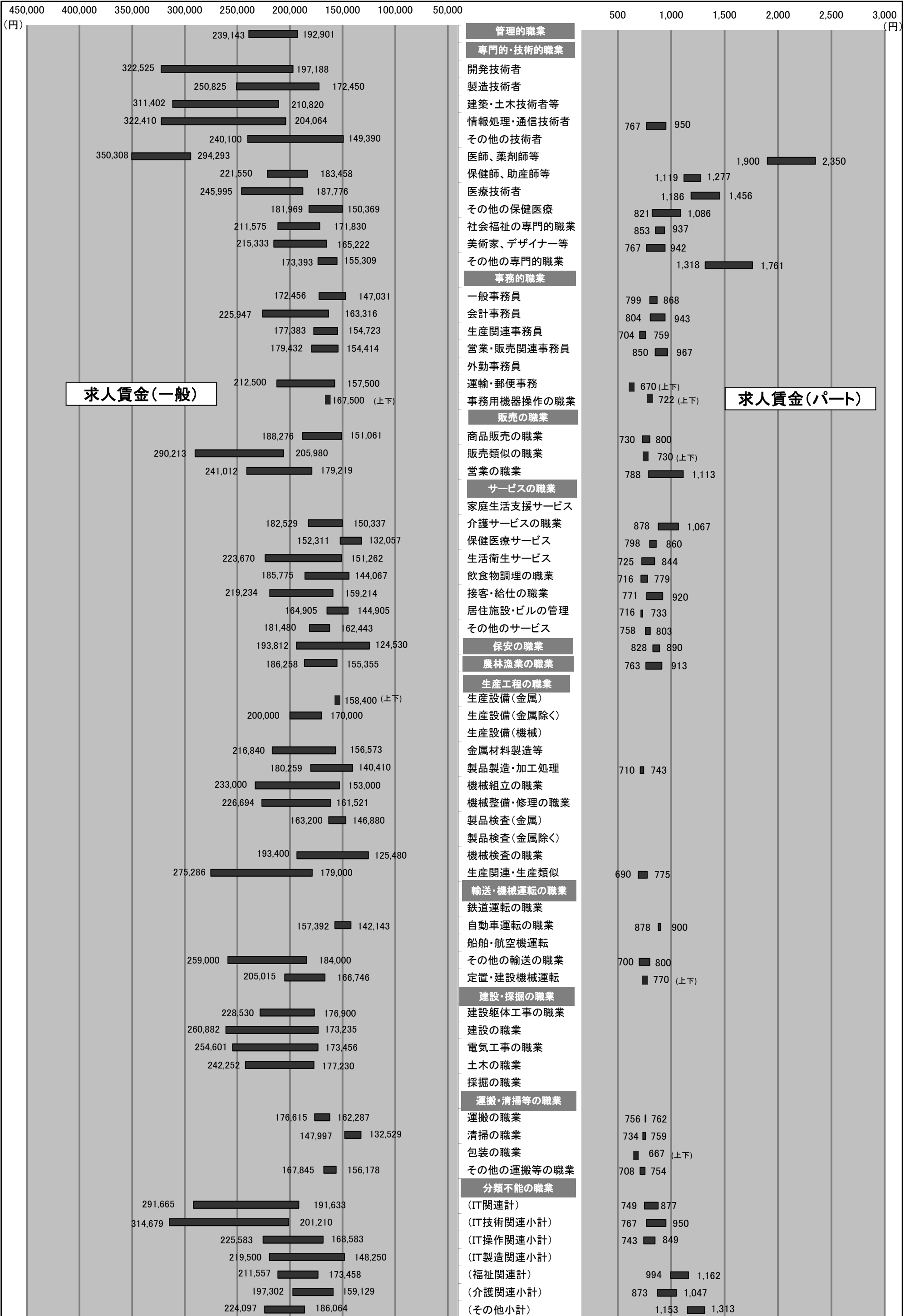

4. 産業別求人賃金…一般およびパート

2013年8月	一般		パート	
	上限	下限	上限	下限
産業計	214,699	166,406	915	817
AB 農林漁業	196,000	196,000	1,047	847
C 鉱業	-	-	-	-
石炭・亜炭	-	-	-	-
D 建設業	256,250	183,849	867	808
総合工事業	257,201	188,895	864	821
電気工事	172,667	137,667	-	-
E 製造業	207,537	156,989	740	719
食料品	165,917	146,596	721	702
飲料	218,438	196,500	767	767
繊維	-	-	700	700
木材	150,000	130,000	-	-
家具	200,000	200,000	-	-
パルプ	-	-	-	-
印刷	241,000	184,000	767	750
化学	-	-	660	660
石油	-	-	-	-
プラスチック	-	-	655	655
ゴム	-	-	-	-
窯業	210,000	160,000	-	-
金属製品	228,333	160,417	-	-
電子部品	173,872	130,979	-	-
電気機械器具製造業	225,722	150,278	900	775
(民生)	-	-	-	-
(電子機器等)	173,872	130,979	-	-
(電子応用)	-	-	-	-
(その他電気)	221,643	151,786	900	850
情報通信機械	-	-	-	-
(通信機械)	-	-	-	-
ハードウェア	173,872	130,979	-	-
輸送	201,600	145,600	-	-
(自動車)	201,600	145,600	-	-
その他製造	-	-	700	700
F 電気・ガ・熱	230,000	177,500	-	-
G 情報通信	280,225	185,265	946	782
通信	257,667	167,667	-	-
放送	-	-	-	-
情報サービス	287,209	189,689	946	782
(ソフト)	308,411	196,721	1,100	850
(情報処理)	191,797	158,047	895	759
インタネ	218,500	140,000	-	-
H 運輸業	167,624	145,095	814	805
旅客運送	160,975	142,097	768	768
貨物運送	187,394	156,242	992	967
I 卸売・小売	210,092	171,017	842	750
卸売	209,936	176,200	828	771
(ハード等)	174,753	159,753	-	-
(電気機械)	250,000	205,000	-	-
小売	210,142	169,360	844	747
各種商品小売業	181,667	158,333	1,046	733
(機械小売)	155,941	148,441	-	-
J 金融・保険	205,110	153,260	836	836
銀行	141,000	140,000	843	843
保険業	212,233	154,733	825	825
K 不動産	220,983	168,533	769	729
(駐車場)	-	-	700	670
物品賃貸業	210,550	145,525	720	700
(事務機械)	-	-	-	-
L 学術研究	271,051	173,527	994	842
広告	216,667	140,000	-	-
M 飲食・宿泊	230,784	165,070	870	747
宿泊	167,417	137,500	738	713
飲食	238,455	168,567	895	751
(一般)	236,428	166,707	837	723
N 生活関連・娯楽	220,643	164,452	861	735
理美容業	236,758	169,106	840	730
O 教育・学習	188,500	163,611	1,238	1,120
P 医療・福祉	204,899	168,709	1,060	917
医療業	216,117	172,103	1,089	932
保健衛生	173,750	156,250	1,450	1,100
社会保険	192,754	165,161	1,038	906
老人・介護	193,914	165,925	1,131	972
その他社会保険	203,250	178,125	1,035	857
Q 複合サービス	194,400	139,400	690	690
郵便	108,800	108,800	-	-
R サービス	176,926	143,041	752	728
廃棄物処理	201,580	176,200	-	-
自動車整備	196,167	146,167	-	-
機械修理	-	-	-	-
紹介・派遣	184,867	160,431	803	783
(労働者派遣)	184,867	160,431	803	783
その他の事業サービス	175,274	138,248	751	728
その他のサービス業	140,900	131,258	708	683
ST 公務・その他	159,637	129,470	1,085	1,060
IT関連産業計	255,913	177,428	946	782

*パートは時間給で計上 *平成19年11月に産業分類変更あり *「求人賃金」：新規求人の上限の平均値及び下限の平均値を表示

4. 産業別求人賃金…一般およびパート

2013年8月

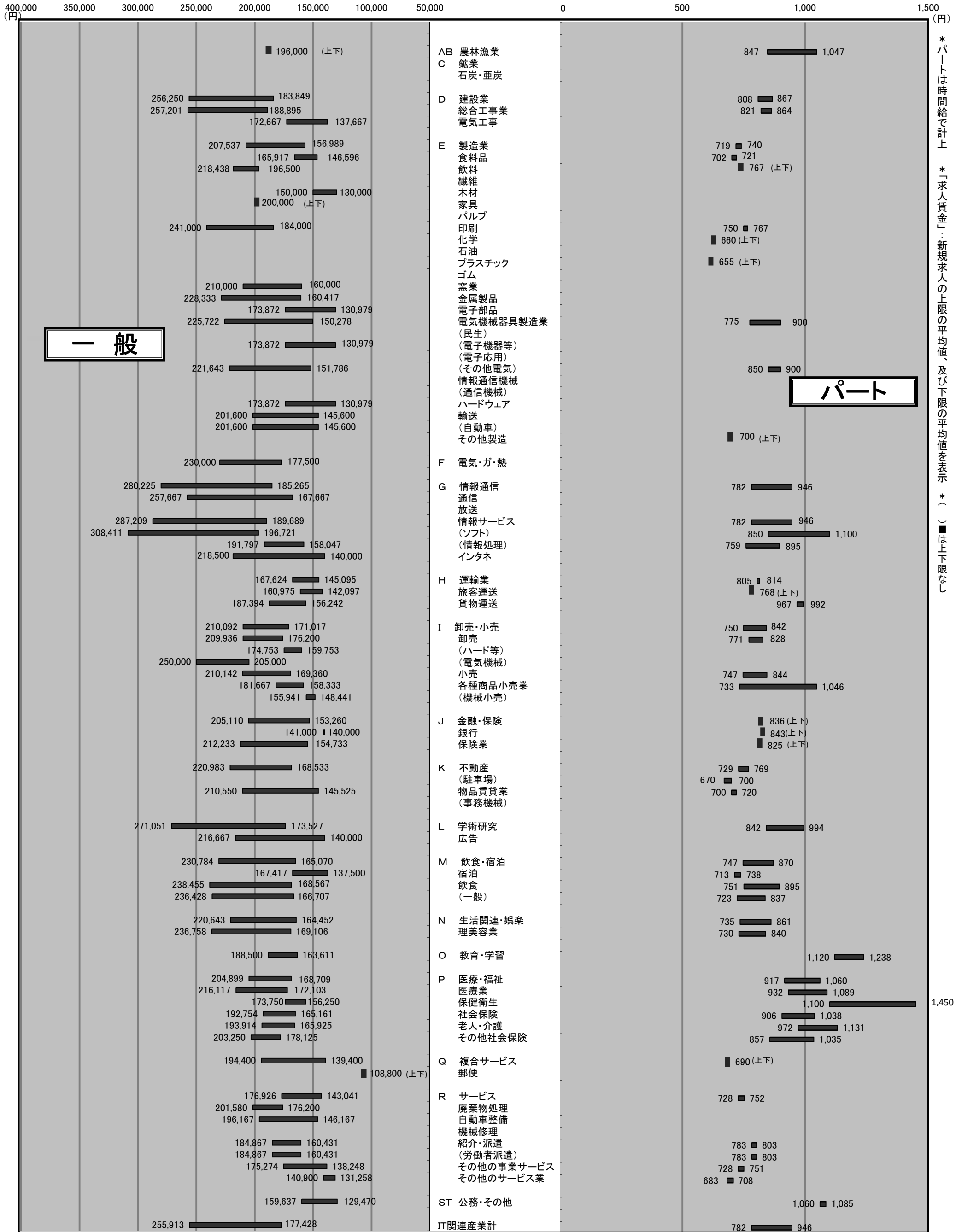

* パートは時間給で計上
* 「求人賃金」：新規求人の上限の平均値、及び下限の平均値を表示 * () ■は上下限なし

5. 求人・求職の推移（一般＋パート）

区分 年月	新規求職者数			有効求職者数			新規求人数	有効求人数	有効求人倍率	新規求人倍率	求人充足数
	合計	男子	女子	合計	男子	女子					
平成19年度	35,155	14,359	20,569	151,613	65,935	85,015	56,005	155,317	1.02	1.59	10,961
平成20年度	36,725	14,024	20,443	159,778	52,788	86,213	40,644	109,195	0.68	1.11	11,352
平成21年度	39,535	17,413	21,771	186,944	91,068	94,741	37,620	90,729	0.49	0.95	13,265
平成22年度	40,954	17,009	23,603	185,224	83,846	99,840	44,381	111,398	0.60	1.08	13,333
平成23年度	40,144	16,817	23,161	182,259	80,971	100,518	49,163	128,644	0.71	1.22	13,260
平成24年度	37,177	15,660	21,424	178,198	80,837	96,855	55,374	145,102	0.81	1.49	14,296
平成24年8月	2,968	1,192	1,766	14,851	6,723	8,085	4,807	11,144	0.75	1.62	1,011
平成24年9月	3,227	1,341	1,878	15,129	6,752	8,329	4,209	11,582	0.77	1.30	1,283
平成24年10月	3,199	1,412	1,781	15,273	6,835	8,396	4,776	12,187	0.80	1.49	1,267
平成24年11月	3,043	1,370	1,670	15,026	6,802	8,186	4,494	11,831	0.79	1.48	1,115
平成24年12月	2,031	927	1,100	13,695	6,358	7,305	3,737	11,270	0.82	1.84	1,051
平成25年1月	3,202	1,311	1,880	13,781	6,334	7,411	5,085	11,875	0.86	1.59	970
平成25年2月	3,144	1,317	1,819	14,203	6,517	7,646	4,940	12,694	0.89	1.57	1,114
平成25年3月	3,209	1,339	1,859	14,987	6,823	8,122	5,189	13,698	0.91	1.62	1,572
平成25年4月	4,359	1,783	2,564	15,932	7,237	8,647	4,943	13,203	0.83	1.13	1,337
平成25年5月	3,267	1,319	1,942	16,070	7,252	8,768	3,985	11,991	0.75	1.22	1,362
平成25年6月	2,726	1,120	1,601	14,985	6,757	8,181	4,532	11,697	0.78	1.66	1,149
平成25年7月	2,802	1,229	1,564	14,266	6,447	7,779	4,677	11,930	0.84	1.67	1,065
平成25年8月	2,694	1,126	1,565	13,886	6,270	7,581	4,234	12,118	0.87	1.57	1,099

※性別表示を強制していないため、合計と男女の計は不一致となります。

年間

5-1. 求人・求職の推移（一般＋パート）

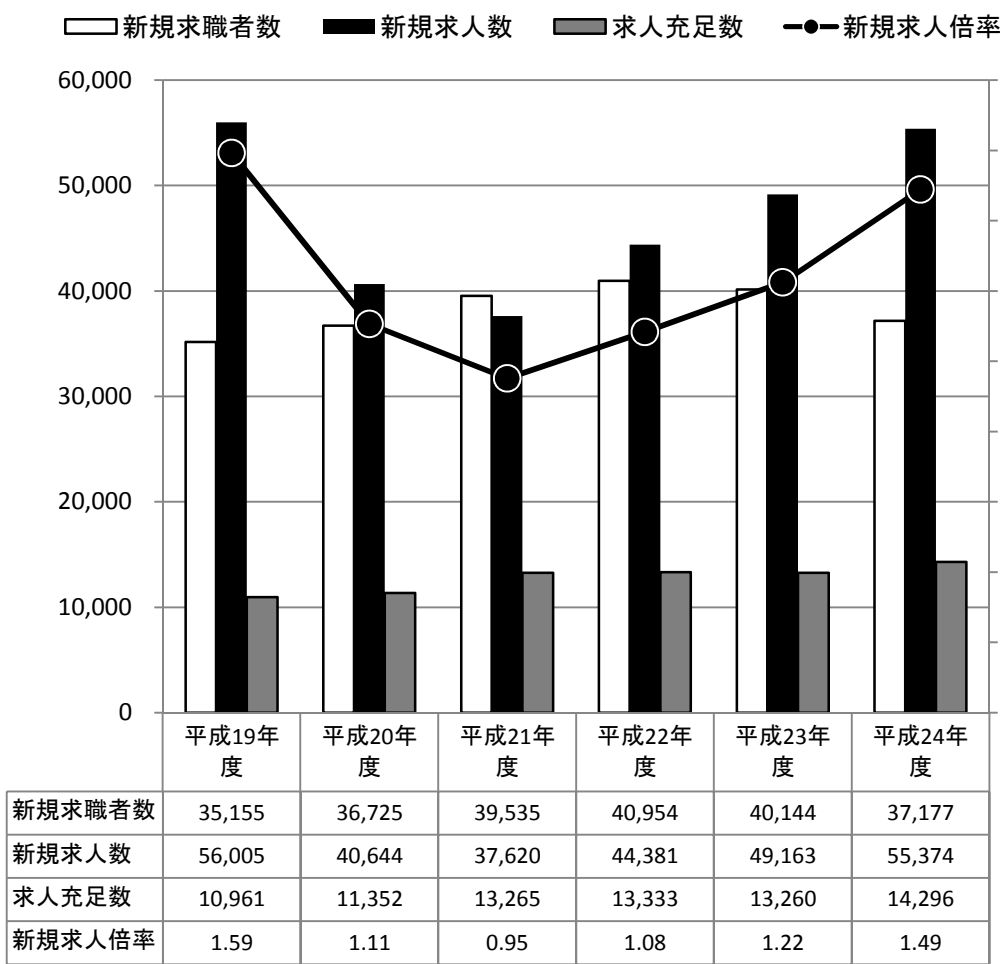

新規

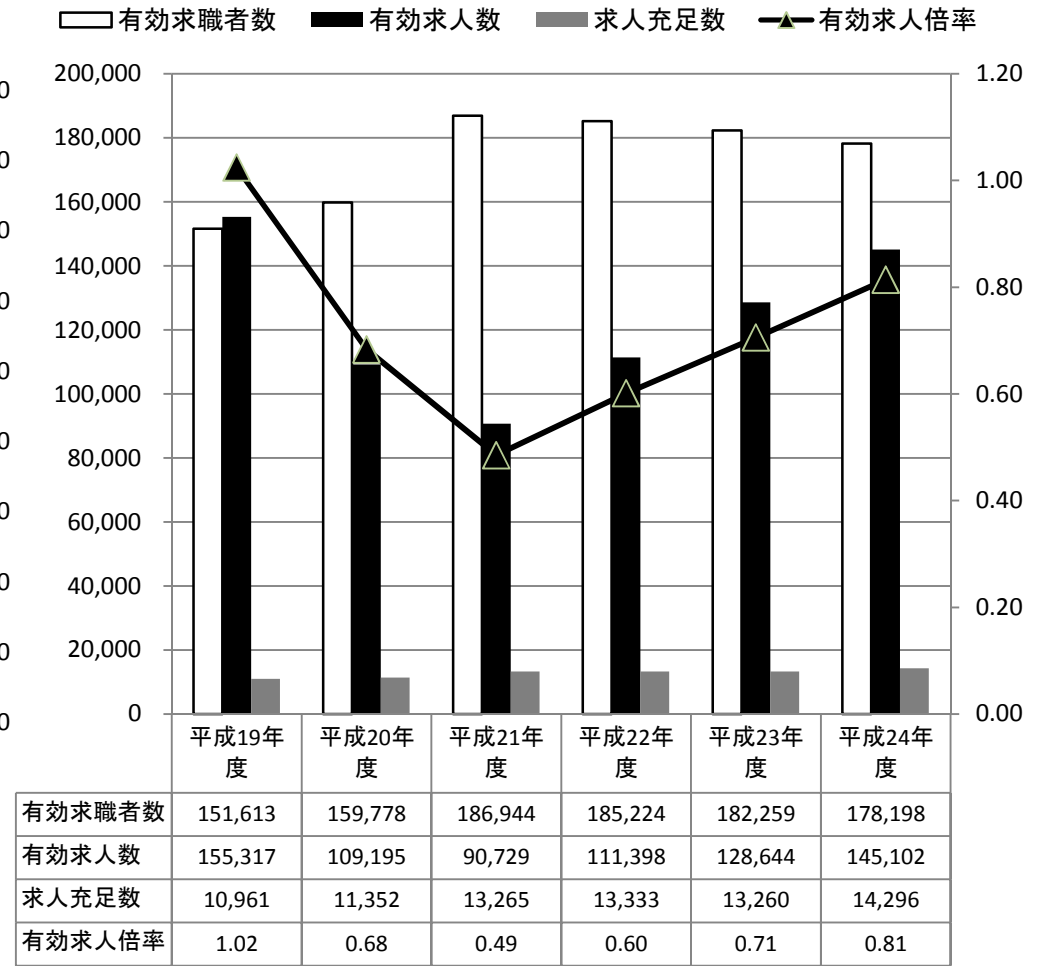

有効

月間

5-2. 求人・求職の推移（一般＋パート）

新規求職者数
 新規求人数
 求人充足数
 新規求人倍率

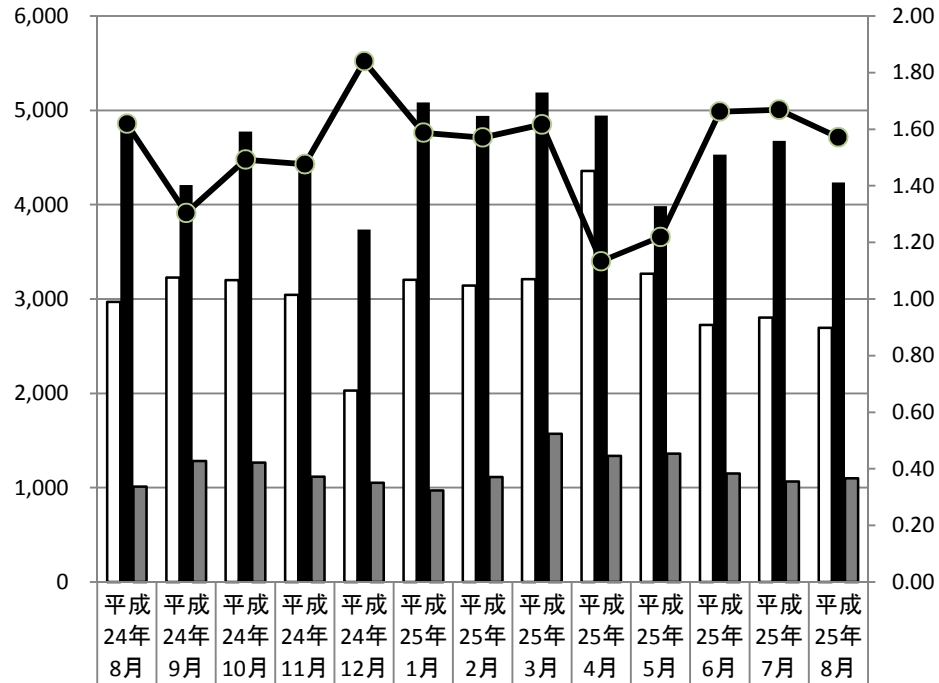

新規求職者数	2,968	3,227	3,199	3,043	2,031	3,202	3,144	3,209	4,359	3,267	2,726	2,802	2,694
新規求人数	4,807	4,209	4,776	4,494	3,737	5,085	4,940	5,189	4,943	3,985	4,532	4,677	4,234
求人充足数	1,011	1,283	1,267	1,115	1,051	970	1,114	1,572	1,337	1,362	1,149	1,065	1,099
新規求人倍率	1.62	1.30	1.49	1.48	1.84	1.59	1.57	1.62	1.13	1.22	1.66	1.67	1.57

有効求職者数
 有効求人数
 求人充足数
 有効求人倍率

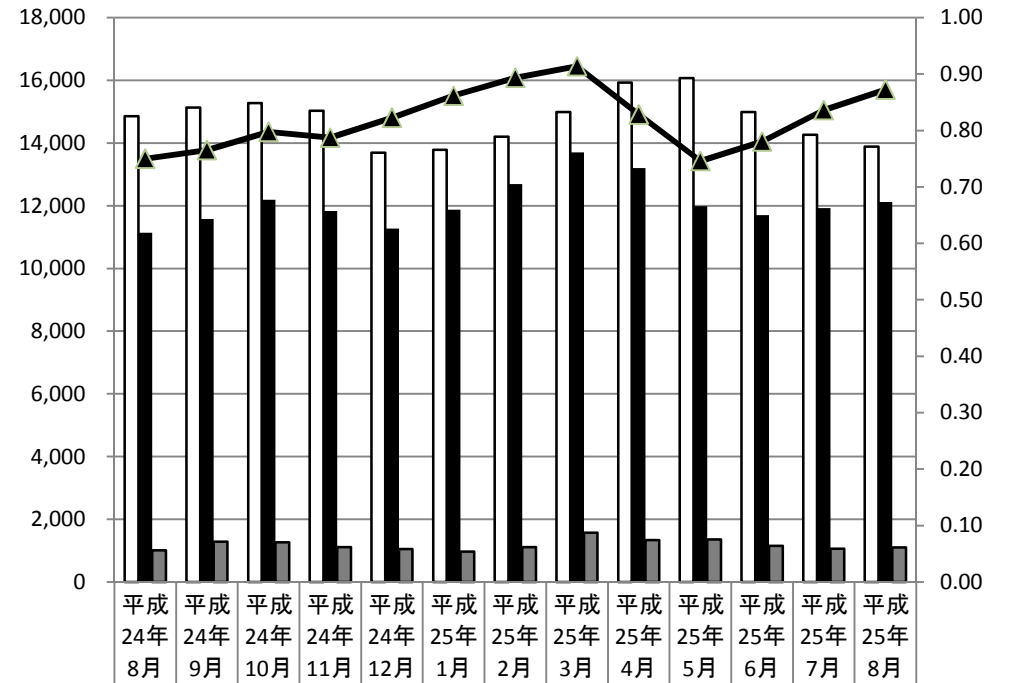

有効求職者数	14,85	15,12	15,27	15,02	13,69	13,78	14,20	14,98	15,93	16,07	14,98	14,26	13,88
有効求人数	11,14	11,58	12,18	11,83	11,27	11,87	12,69	13,69	13,20	11,99	11,69	11,93	12,11
求人充足数	1,011	1,283	1,267	1,115	1,051	970	1,114	1,572	1,337	1,362	1,149	1,065	1,099
有効求人倍率	0.75	0.77	0.80	0.79	0.82	0.86	0.89	0.91	0.83	0.75	0.78	0.84	0.87

新規

有効