



公表日 平成25年3月29日(金)

職業安定部 職業安定課

課長 増田 嘉美

課長補佐 大村 達也

地方労働市場情報官 徳嶋 貞徳

TEL:096-211-1703 FAX:096-323-3663

一般職業紹介状況（平成25年2月分）

- ❖ 平成25年2月の有効求人倍率は0.72倍で、前月に比べ0.01ポイント上昇。
- ❖ 平成25年2月の新規求人倍率は1.32倍で、前月に比べ0.07ポイント上昇。

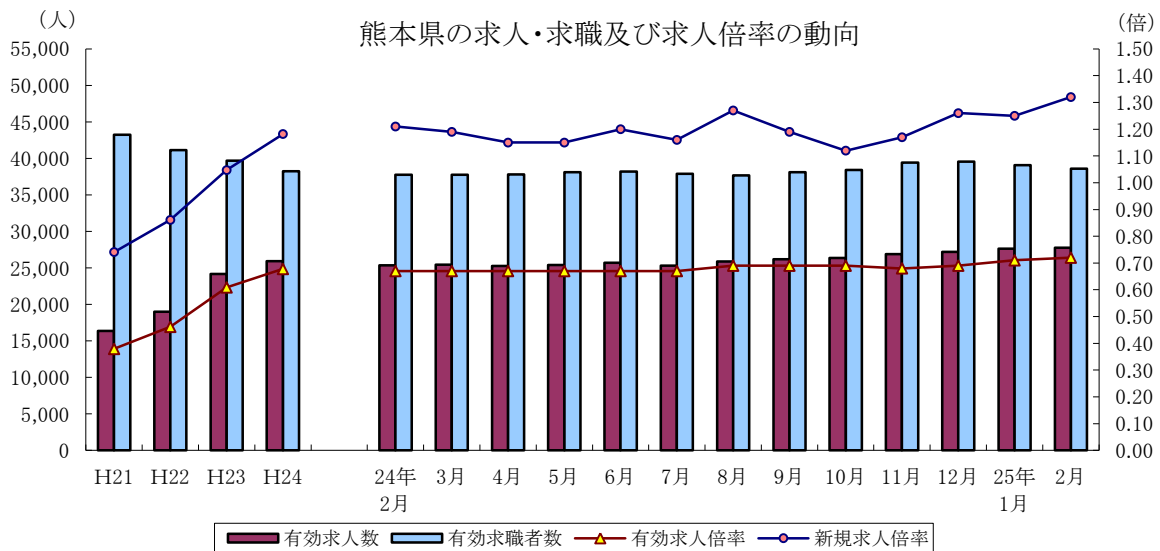

| | 有効求人人数 | 有効求職者数 | 有効求人倍率 | | 新規求人倍率 | | 完全失業率 (%) | 完全失業者数 (万人) |
|--------|--------|--------|--------|------|--------|------|-----------|-------------|
| | 熊本県 | 熊本県 | 熊本県 | 全国 | 熊本県 | 全国 | 全国 | 全国 |
| 平成21年 | 16,383 | 43,238 | 0.38 | 0.47 | 0.74 | 0.79 | 5.1 | 336 |
| 平成22年 | 18,978 | 41,133 | 0.46 | 0.52 | 0.86 | 0.89 | 5.1 | 334 |
| 平成23年 | 24,168 | 39,697 | 0.61 | 0.65 | 1.05 | 1.05 | 4.5 | 284 |
| 平成24年 | 25,922 | 38,251 | 0.68 | 0.80 | 1.18 | 1.28 | 4.3 | 285 |
| 24年 7月 | 25,328 | 37,872 | 0.67 | 0.81 | 1.16 | 1.29 | 4.3 | 288 |
| 8月 | 25,895 | 37,670 | 0.69 | 0.81 | 1.27 | 1.31 | 4.2 | 277 |
| 9月 | 26,180 | 38,130 | 0.69 | 0.81 | 1.19 | 1.28 | 4.3 | 275 |
| 10月 | 26,340 | 38,428 | 0.69 | 0.81 | 1.12 | 1.31 | 4.2 | 271 |
| 11月 | 26,901 | 39,406 | 0.68 | 0.82 | 1.17 | 1.33 | 4.2 | 260 |
| 12月 | 27,188 | 39,541 | 0.69 | 0.83 | 1.26 | 1.35 | 4.3 | 259 |
| 25年 1月 | 27,622 | 39,079 | 0.71 | 0.85 | 1.25 | 1.33 | 4.2 | 273 |
| 2月 | 27,741 | 38,574 | 0.72 | 0.85 | 1.32 | 1.35 | 4.3 | 277 |

各年は原数値、各月は季節調整値(有効求人人数・求職者数の各年分は月平均の数値)

月次の失業者数は原数値

平成24年12月以前の季節調整値は新季節指数により改訂されている。

※ 完全失業者率・失業者数は、「労働力調査」(総務省統計局)より引用

I 労働市場の概況

【平成25年2月の県内の概況】

新規求職者数は2ヶ月ぶりの減少、新規求人数は5ヶ月連続の増加となった。新規求人状況を主要産業別にみると、建設業、卸売業・小売業、宿泊業・飲食サービス業、医療・福祉、サービス業(他に分類されないもの)で増加し、製造業、運輸業・郵便業で減少した。製造業は9ヶ月連続の減少、運輸業・郵便業は3ヶ月ぶりに減少した。一方、建設業及び宿泊業・飲食サービス業は5ヶ月連続の増加、卸売業・小売業及びサービス業は3ヶ月ぶりの増加、医療・福祉は10ヶ月連続の増加となった。

○求人倍率の動向

2月の有効求人数(季節調整値)は前月比0.4%の増加で、7ヶ月連続して増加した。一方、有効求職者数(同)は1.3%減少し、2ヶ月連続の減少となった。

この結果、求職者1人当たりの有効求人数の割合を示す有効求人倍率(季節調整値)は前月より0.01ポイントと上昇し、0.72倍となった。また、正社員における有効求人倍率(原数値)は0.44倍で前月と同値であった。

○求人の動向

新規求人数(パートを含む)は11,549人で、対前年同月比9.8%増加し、5ヶ月連続で増加した。うち、パートを除く求人は6,817人で6.0%の増加、パートタイム求人は4,732人で15.7%増加した。

主要産業別に前年同月比でみると、建設業(17.9%増)、卸売業・小売業(11.1%増)、宿泊業・飲食サービス業(35.4%増)、医療・福祉(3.4%増)、サービス業(他に分類されないもの)(21.8%増)で増加し、製造業(14.9%減)、運輸業・郵便業(2.3%減)で減少した。

○求職の動向

新規求職者は8,157人で、対前年同月比2.6%減少した。うちパートを除く求職者は5,957人で3.6%の減少、パートタイム求職者は2,200人で0.1%増加した。

新規常用求職者(パートを除く)を態様別に前年同月比でみると、在職者は3ヶ月ぶりの増加、離職者は5ヶ月ぶりに減少、無業者は15ヶ月連続の減少となった。新規求職者全体では3ヶ月連続の減少となった。

離職者のうち定年退職者は86人で、前年同月比5.5%の減少で2ヶ月ぶりの減少、事業主都合離職者は3.9%の増加となる1,020人で5ヶ月連続の増加、自己都合退職者は4.0%の減少となる2,109人で2ヶ月ぶりに減少した。離職者全体では2.0%の減少となる3,339人で、5ヶ月ぶりに減少した。

○就職の動向

就職件数は2,938人で、対前年同月比2.3%増加し、5ヶ月連続で増加した。

新規求職者に対する就職件数の割合(就職率)は36.0%となり、前年同月を1.7ポイント上回った。

新規求人数・新規求職者数の年度別及び月別推移(パートを含む)

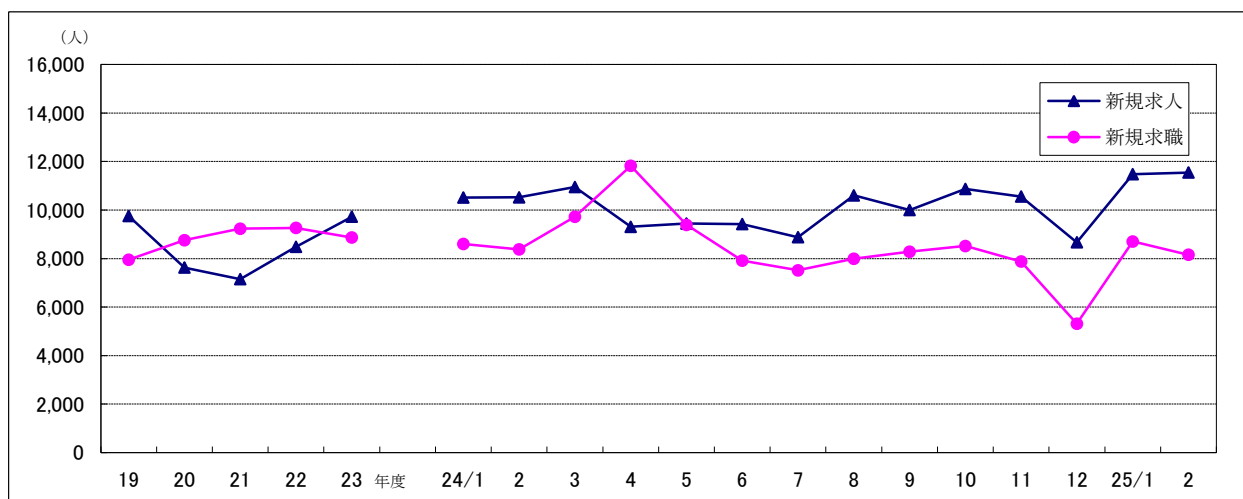

新規求人数(原数値)は対前年同月比5ヶ月連続で増加した。

(注) 文中の正社員有効求人倍率は正社員の月間有効求人数をパートタイムを除く常用の月間有効求職者数で除して算出しているが、パートタイムを除く常用の有効求職者には派遣労働者や契約社員を希望する者も含まれるため、厳密な意味での正社員有効求人倍率より低い値となる。また産業分類は、平成19年11月改定「日本標準産業分類」に基づくものである。(第5表産業別・規模別新規求人状況も同様である。)

第1表 職業紹介状況総括

| 項 目 | | 25年 2月 | 25年 1月 | 24年 2月 | 前 月 比 (%・ポイント) | 前年同月比 (%・ポイント) | |
|--------------------|---------------|-----------|-----------|-----------|-------------------|-------------------|------|
| 一 般 (パートを含む) | ① 新規求職申込件数 | 8,157 | 8,701 | 8,377 | ▲ 6.3 | ▲ 2.6 | |
| | ② 月間有効求職者数 | 35,831 | 34,835 | 35,295 | 2.9 | 1.5 | |
| | ③ 新規求人数 | 11,549 | 11,478 | 10,523 | 0.6 | 9.8 | |
| | ④ 月間有効求人数 | 29,014 | 27,412 | 26,724 | 5.8 | 8.6 | |
| | ⑤ 紹介件数 | 14,184 | 12,802 | 14,896 | 10.8 | ▲ 4.8 | |
| | ⑥ 就職件数 | 2,938 | 2,531 | 2,873 | 16.1 | 2.3 | |
| | ⑦ 有効求人倍率 | 原数値 | 0.81 | 0.79 | 0.76 | 0.02 | 0.05 |
| | | 季節調整値 | 0.72 | 0.71 | 0.67 | 0.01 | — |
| | ⑧ 新規求人倍率 | 原数値 | 1.42 | 1.32 | 1.26 | 0.10 | 0.16 |
| | | 季節調整値 | 1.32 | 1.25 | 1.21 | 0.07 | — |
| | ⑨ 充足数 | 2,929 | 2,526 | 2,875 | 16.0 | 1.9 | |
| | 就職率 (⑥/①×100) | 36.0 | 29.1 | 34.3 | 6.9 | 1.7 | |
| 充足率 (⑨/③×100) | 25.4 | 22.0 | 27.3 | 3.4 | ▲ 1.9 | | |
| 一 般 (除パート) | ① 新規求職申込件数 | 5,957 | 6,296 | 6,180 | ▲ 5.4 | ▲ 3.6 | |
| | ② 月間有効求職者数 | 26,208 | 25,404 | 25,957 | 3.2 | 1.0 | |
| | ③ 新規求人数 | 6,817 | 7,137 | 6,433 | ▲ 4.5 | 6.0 | |
| | ④ 月間有効求人数 | 17,617 | 16,806 | 16,649 | 4.8 | 5.8 | |
| | ⑤ 紹介件数 | 10,319 | 9,431 | 11,069 | 9.4 | ▲ 6.8 | |
| | ⑥ 就職件数 | 1,940 | 1,735 | 1,888 | 11.8 | 2.8 | |
| | ⑦ 充足数 | 1,927 | 1,732 | 1,910 | 11.3 | 0.9 | |
| | 就職率 (⑥/①×100) | 32.6 | 27.6 | 30.6 | 5.0 | 2.0 | |
| | 充足率 (⑦/③×100) | 28.3 | 24.3 | 29.7 | 4.0 | ▲ 1.4 | |
| 常 用 | ① 新規求職申込件数 | 5,906 | 6,254 | 6,139 | ▲ 5.6 | ▲ 3.8 | |
| | ② 月間有効求職者数 | 26,065 | 25,284 | 25,847 | 3.1 | 0.8 | |
| | ③ 新規求人数 | 6,132 | 6,242 | 5,778 | ▲ 1.8 | 6.1 | |
| | ④ 月間有効求人数 | 15,645 | 14,712 | 14,706 | 6.3 | 6.4 | |
| | ⑤ 就職件数 | 1,756 | 1,513 | 1,737 | 16.1 | 1.1 | |
| パ ー ト | ① 新規求職申込件数 | 2,200 | 2,405 | 2,197 | ▲ 8.5 | 0.1 | |
| | ② 月間有効求職者数 | 9,623 | 9,431 | 9,338 | 2.0 | 3.1 | |
| | ③ 新規求人数 | 4,732 | 4,341 | 4,090 | 9.0 | 15.7 | |
| | ④ 月間有効求人数 | 11,397 | 10,606 | 10,075 | 7.5 | 13.1 | |
| | ⑤ 就職件数 | 998 | 796 | 985 | 25.4 | 1.3 | |
| | ⑥ 充足数 | 1,002 | 794 | 962 | 26.2 | 4.2 | |
| | 就職率 (⑤/①×100) | 45.4 | 33.1 | 44.8 | 12.3 | 0.6 | |
| 充足率 (⑥/③×100) | 21.2 | 18.3 | 23.5 | 2.9 | ▲ 2.3 | | |
| 正 社 員 | ① 新規求人数 | 4,282 | 4,756 | 3,999 | ▲ 10.0 | 7.1 | |
| | ② 有効求人数 | 11,559 | 11,159 | 10,506 | 3.6 | 10.0 | |
| | ③ 紹介件数 | 6,695 | 6,510 | 7,401 | 2.8 | ▲ 9.5 | |
| | ④ 就職件数 | 1,248 | 1,073 | 1,292 | 16.3 | ▲ 3.4 | |
| | ⑤ 有効求人倍率 | 0.44 | 0.44 | 0.41 | 0.00 | 0.03 | |
| | ⑥ 充足数 | 1,265 | 1,076 | 1,326 | 17.6 | ▲ 4.6 | |

※ 常用には常用的パートタイムを含まない。 正社員有効求人倍率(正社員②/常用②)は原数値

第2表 安定所別有効求人倍率の推移(原数値) <パートを含む>

| 年 度 | 熊本 | 上益城 | 八代 | 菊池 | 玉名 | 天草 | 球磨 | 宇城 | 阿蘇 | 水俣 | 県計 |
|--------|------|------|------|------|------|------|------|------|------|------|------|
| 19年度 | 1.02 | 0.60 | 0.68 | 0.72 | 0.80 | 0.42 | 0.51 | 0.63 | 0.90 | 0.36 | 0.79 |
| 20年度 | 0.68 | 0.47 | 0.53 | 0.47 | 0.59 | 0.39 | 0.36 | 0.43 | 0.63 | 0.32 | 0.55 |
| 21年度 | 0.49 | 0.33 | 0.34 | 0.33 | 0.32 | 0.33 | 0.27 | 0.27 | 0.46 | 0.27 | 0.38 |
| 22年度 | 0.60 | 0.44 | 0.41 | 0.54 | 0.45 | 0.42 | 0.39 | 0.41 | 0.54 | 0.35 | 0.51 |
| 23年度 | 0.71 | 0.54 | 0.56 | 0.73 | 0.61 | 0.48 | 0.47 | 0.53 | 0.70 | 0.55 | 0.63 |
| 24年 2月 | 0.85 | 0.67 | 0.60 | 0.90 | 0.69 | 0.63 | 0.55 | 0.64 | 0.74 | 0.59 | 0.76 |
| 3月 | 0.82 | 0.64 | 0.64 | 0.84 | 0.69 | 0.59 | 0.55 | 0.57 | 0.82 | 0.58 | 0.73 |
| 4月 | 0.68 | 0.58 | 0.54 | 0.70 | 0.63 | 0.48 | 0.47 | 0.51 | 0.72 | 0.49 | 0.62 |
| 5月 | 0.65 | 0.49 | 0.50 | 0.65 | 0.59 | 0.44 | 0.46 | 0.51 | 0.77 | 0.56 | 0.59 |
| 6月 | 0.64 | 0.53 | 0.52 | 0.66 | 0.57 | 0.47 | 0.51 | 0.53 | 0.76 | 0.56 | 0.60 |
| 7月 | 0.66 | 0.54 | 0.48 | 0.63 | 0.59 | 0.50 | 0.51 | 0.50 | 0.87 | 0.57 | 0.60 |
| 8月 | 0.74 | 0.53 | 0.51 | 0.69 | 0.60 | 0.53 | 0.50 | 0.56 | 0.84 | 0.59 | 0.65 |
| 9月 | 0.76 | 0.54 | 0.52 | 0.72 | 0.67 | 0.57 | 0.52 | 0.63 | 0.79 | 0.61 | 0.68 |
| 10月 | 0.79 | 0.54 | 0.57 | 0.81 | 0.70 | 0.60 | 0.54 | 0.62 | 0.73 | 0.63 | 0.71 |
| 11月 | 0.79 | 0.57 | 0.64 | 0.84 | 0.72 | 0.65 | 0.53 | 0.68 | 0.81 | 0.68 | 0.73 |
| 12月 | 0.81 | 0.62 | 0.61 | 0.84 | 0.77 | 0.69 | 0.54 | 0.69 | 0.87 | 0.79 | 0.75 |
| 25年 1月 | 0.85 | 0.59 | 0.63 | 0.90 | 0.77 | 0.69 | 0.57 | 0.75 | 0.90 | 0.82 | 0.79 |
| 2月 | 0.88 | 0.60 | 0.61 | 0.89 | 0.81 | 0.69 | 0.60 | 0.78 | 0.95 | 0.85 | 0.81 |

第3表 全国・九州・熊本県雇用情勢指数(パートを含む)

| 年度 | 完全失業率 | | | 有効求人倍率 | | | うちパート | | 新規求人倍率 | | | 就職率(%) | | |
|--------|-------|--------------|-----|--------|------|------|-------|------|--------|------|------|--------|------|------|
| | 全国 | 失業者数 (万人) | 九州 | 全国 | 九州 | 熊本 | 全国 | 熊本 | 全国 | 九州 | 熊本 | 全国 | 九州 | 熊本 |
| 19年度 | 3.8 | 255 | — | 1.02 | 0.71 | 0.79 | 1.40 | 0.99 | 1.47 | 1.07 | 1.23 | 31.8 | 32.5 | 33.8 |
| 20年度 | 4.1 | 275 | — | 0.77 | 0.54 | 0.55 | 1.13 | 0.81 | 1.08 | 0.82 | 0.87 | 26.7 | 29.4 | 30.6 |
| 21年度 | 5.2 | 343 | — | 0.45 | 0.39 | 0.38 | 0.73 | 0.62 | 0.79 | 0.70 | 0.77 | 26.1 | 29.5 | 32.9 |
| 22年度 | 5.0 | 312 | — | 0.56 | 0.48 | 0.51 | 0.82 | 0.73 | 0.93 | 0.80 | 0.92 | 28.0 | 30.5 | 34.0 |
| 23年度 | 4.5 | 283 | — | 0.68 | 0.57 | 0.63 | 0.92 | 0.87 | 1.11 | 0.93 | 1.10 | 29.7 | 31.8 | 34.9 |
| 24年 2月 | 4.5 | 289 | 4.8 | 0.75 | 0.62 | 0.67 | 1.00 | 0.96 | 1.23 | 1.04 | 1.21 | 28.5 | 30.8 | 34.3 |
| 3月 | 4.5 | 307 | | 0.76 | 0.63 | 0.67 | 1.02 | 1.00 | 1.23 | 1.03 | 1.19 | 33.6 | 36.6 | 38.0 |
| 4月 | 4.5 | 315 | | 0.79 | 0.64 | 0.67 | 1.06 | 0.96 | 1.26 | 1.05 | 1.15 | 27.4 | 29.3 | 29.9 |
| 5月 | 4.4 | 297 | 5.2 | 0.80 | 0.65 | 0.67 | 1.09 | 0.94 | 1.28 | 1.09 | 1.15 | 31.7 | 34.5 | 35.2 |
| 6月 | 4.3 | 288 | | 0.81 | 0.67 | 0.67 | 1.10 | 0.94 | 1.29 | 1.12 | 1.20 | 35.0 | 38.1 | 40.7 |
| 7月 | 4.3 | 288 | | 0.81 | 0.67 | 0.67 | 1.11 | 0.94 | 1.29 | 1.07 | 1.16 | 34.4 | 37.2 | 40.1 |
| 8月 | 4.2 | 277 | 4.9 | 0.81 | 0.68 | 0.69 | 1.11 | 0.93 | 1.31 | 1.12 | 1.27 | 31.4 | 33.6 | 34.5 |
| 9月 | 4.3 | 275 | | 0.81 | 0.67 | 0.69 | 1.11 | 0.90 | 1.28 | 1.05 | 1.19 | 32.8 | 34.9 | 38.2 |
| 10月 | 4.2 | 271 | | 0.81 | 0.67 | 0.69 | 1.11 | 0.92 | 1.31 | 1.05 | 1.12 | 32.6 | 36.6 | 40.0 |
| 11月 | 4.2 | 260 | 4.3 | 0.82 | 0.67 | 0.68 | 1.12 | 0.97 | 1.33 | 1.09 | 1.17 | 35.4 | 38.9 | 37.3 |
| 12月 | 4.3 | 259 | | 0.83 | 0.67 | 0.69 | 1.13 | 0.98 | 1.35 | 1.10 | 1.26 | 34.9 | 39.9 | 48.7 |
| 25年 1月 | 4.2 | 273 | | 0.85 | 0.69 | 0.71 | 1.14 | 1.01 | 1.33 | 1.11 | 1.25 | 23.2 | 25.6 | 29.1 |
| 2月 | 4.3 | 277 | | 0.85 | 0.69 | 0.72 | 1.15 | 1.05 | 1.35 | 1.17 | 1.32 | 29.2 | 30.8 | 36.0 |

各年度は原数値、各月は季節調整値、月次の失業者数・就職率は原数値
 平成24年12月以前の季節調整値は新季節指数により改訂されている。
 ※ 完全失業者率・失業者数は、「労働力調査」(総務省統計局)より引用

第4表 職業紹介状況（パートを含む）

| | ① | ② | ③ | ④ | ⑤ | ⑥ | | | 就職率 (⑥/①×100) (%・ポイント) |
|--------|--------------|---------------|---------------|---------------|---------------|--------------|--------------|----------------------|------------------------------|
| | 新規求職 申込件数 | 月間有効 求職者数 | 新規 求人数 | 月間有効 求人数 | 紹介件数 | 就職件数 | 県外への 就職件数 | 保 給者の 就職件 数 | |
| 19年度平均 | 7,949 | 33,170 | 9,754 | 26,160 | 11,447 | 2,690 | 280 | 662 | 33.8 |
| 20年度平均 | 8,755 | 35,757 | 7,630 | 19,693 | 13,989 | 2,683 | 232 | 656 | 30.6 |
| 21年度平均 | 9,229 | 43,706 | 7,151 | 16,534 | 18,614 | 3,037 | 231 | 826 | 32.9 |
| 22年度平均 | 9,263 | 40,552 | 8,484 | 20,527 | 16,228 | 3,152 | 236 | 719 | 34.0 |
| 23年度平均 | 8,868 | 39,108 | 9,727 | 24,811 | 14,297 | 3,096 | 244 | 722 | 34.9 |
| 24年 2月 | 8,377 | 35,295 | 10,523 | 26,724 | 14,896 | 2,873 | 247 | 672 | 34.3 |
| 3月 | 9,722 | 38,377 | 10,949 | 28,042 | 18,188 | 3,693 | 272 | 780 | 38.0 |
| 4月 | 11,824 | 41,508 | 9,307 | 25,824 | 15,231 | 3,538 | 302 | 715 | 29.9 |
| 5月 | 9,386 | 42,058 | 9,444 | 24,850 | 15,894 | 3,302 | 287 | 789 | 35.2 |
| 6月 | 7,912 | 40,701 | 9,422 | 24,290 | 14,620 | 3,221 | 301 | 856 | 40.7 |
| 7月 | 7,512 | 39,175 | 8,881 | 23,621 | 13,455 | 3,012 | 262 | 803 | 40.1 |
| 8月 | 7,990 | 38,592 | 10,603 | 25,101 | 13,642 | 2,757 | 266 | 740 | 34.5 |
| 9月 | 8,280 | 38,682 | 10,002 | 26,234 | 14,309 | 3,165 | 291 | 795 | 38.2 |
| 10月 | 8,515 | 38,763 | 10,870 | 27,513 | 14,162 | 3,402 | 323 | 879 | 40.0 |
| 11月 | 7,878 | 37,800 | 10,558 | 27,685 | 12,620 | 2,937 | 256 | 832 | 37.3 |
| 12月 | 5,311 | 34,393 | 8,671 | 25,953 | 9,304 | 2,585 | 208 | 677 | 48.7 |
| 25年 1月 | 8,701 | 34,835 | 11,478 | 27,412 | 12,802 | 2,531 | 209 | 649 | 29.1 |
| 2月 | 8,157 | 35,831 | 11,549 | 29,014 | 14,184 | 2,938 | 262 | 750 | 36.0 |
| 前月比 | ▲ 6.3 | 2.9 | 0.6 | 5.8 | 10.8 | 16.1 | 25.4 | 15.6 | 6.9 |
| 前年同月比 | ▲ 2.6 | 1.5 | 9.8 | 8.6 | ▲ 4.8 | 2.3 | 6.1 | 11.6 | 1.7 |
| 熊 本 | 3,140 | 14,234 | 4,848 | 12,555 | 6,267 | 904 | 107 | 225 | 28.8 |
| (上益城) | 350 | 1,715 | 410 | 1,026 | 599 | 133 | 17 | 41 | 38.0 |
| 八 代 | 682 | 2,930 | 737 | 1,794 | 1,230 | 312 | 16 | 79 | 45.7 |
| 菊 池 | 1,067 | 4,826 | 1,701 | 4,305 | 1,798 | 387 | 16 | 93 | 36.3 |
| 玉 名 | 838 | 3,357 | 1,110 | 2,726 | 1,322 | 355 | 66 | 87 | 42.4 |
| 天 草 | 514 | 1,873 | 524 | 1,295 | 571 | 202 | 2 | 47 | 39.3 |
| 球 磨 | 377 | 1,839 | 457 | 1,106 | 536 | 157 | 15 | 49 | 41.6 |
| 宇 城 | 677 | 3,052 | 1,041 | 2,390 | 1,219 | 294 | 10 | 79 | 43.4 |
| 阿 蘇 | 268 | 1,080 | 417 | 1,027 | 338 | 104 | 5 | 29 | 38.8 |
| 水 俣 | 244 | 925 | 304 | 790 | 304 | 90 | 8 | 21 | 36.9 |

第5表 産業別・規模別新規求人状況

| 産業別・規模別 | 25年2月 | | | 25年1月 | 前年同月 | 対前月比 | 対前年同月比 |
|---------------------|----------|-------|-------|--------|--------|--------|--------|
| | うちパートを除く | うちパート | | | | | |
| A・B 農、林、漁業 | 179 | 104 | 75 | 242 | 170 | ▲ 26.0 | 5.3 |
| C 鉱業、採石業、砂利採取業 | 2 | 1 | 1 | 9 | 7 | ▲ 77.8 | ▲ 71.4 |
| D 建設業 | 626 | 614 | 12 | 772 | 531 | ▲ 18.9 | 17.9 |
| E 製造業 | 738 | 533 | 205 | 780 | 867 | ▲ 5.4 | ▲ 14.9 |
| 食料品製造業 | 236 | 136 | 100 | 278 | 296 | ▲ 15.1 | ▲ 20.3 |
| 飲料・たばこ・飼料製造業 | 17 | 10 | 7 | 12 | 8 | 41.7 | 112.5 |
| 繊維工業 | 36 | 23 | 13 | 77 | 63 | ▲ 53.2 | ▲ 42.9 |
| 木材・木製品製造業 | 23 | 23 | 0 | 17 | 13 | 35.3 | 76.9 |
| 家具・装備品製造業 | 6 | 6 | 0 | 6 | 4 | 0.0 | 50.0 |
| パルプ・紙・紙加工品製造業 | 6 | 2 | 4 | 10 | 3 | ▲ 40.0 | 100.0 |
| 印刷・同関連業 | 26 | 18 | 8 | 28 | 28 | ▲ 7.1 | ▲ 7.1 |
| 化学工業 | 16 | 9 | 7 | 8 | 15 | 100.0 | 6.7 |
| 石油製品・石炭製品製造業 | 1 | 1 | 0 | 0 | 0 | — | — |
| プラスチック製品製造業 | 35 | 23 | 12 | 11 | 45 | 218.2 | ▲ 22.2 |
| ゴム製品製造業 | 1 | 1 | 0 | 7 | 1 | ▲ 85.7 | 0.0 |
| 窯業・土石製品製造業 | 23 | 22 | 1 | 24 | 20 | ▲ 4.2 | 15.0 |
| 鉄鋼業 | 6 | 6 | 0 | 7 | 4 | ▲ 14.3 | 50.0 |
| 非鉄金属製造業 | 1 | 1 | 0 | 4 | 1 | ▲ 75.0 | 0.0 |
| 金属製品製造業 | 91 | 80 | 11 | 50 | 59 | 82.0 | 54.2 |
| はん用機械器具製造業 | 12 | 11 | 1 | 12 | 10 | 0.0 | 20.0 |
| 生産用機械器具製造業 | 24 | 22 | 2 | 36 | 25 | ▲ 33.3 | ▲ 4.0 |
| 業務用機械器具製造業 | 10 | 3 | 7 | 11 | 15 | ▲ 9.1 | ▲ 33.3 |
| 電子部品・デバイス・電子回路製造業 | 59 | 52 | 7 | 25 | 156 | 136.0 | ▲ 62.2 |
| 電気機械器具製造業 | 39 | 33 | 6 | 61 | 52 | ▲ 36.1 | ▲ 25.0 |
| 情報通信機械器具製造業 | 1 | 1 | 0 | 6 | 2 | ▲ 83.3 | ▲ 50.0 |
| 輸送用機械器具製造業 | 35 | 19 | 16 | 49 | 30 | ▲ 28.6 | 16.7 |
| その他の製造業 | 34 | 31 | 3 | 41 | 17 | ▲ 17.1 | 100.0 |
| F 電気・ガス・熱供給・水道業 | 7 | 6 | 1 | 2 | 6 | 250.0 | 16.7 |
| G 情報通信業 | 190 | 155 | 35 | 267 | 195 | ▲ 28.8 | ▲ 2.6 |
| H 運輸業、郵便業 | 429 | 329 | 100 | 558 | 439 | ▲ 23.1 | ▲ 2.3 |
| I 卸売業、小売業 | 1,547 | 666 | 881 | 1,710 | 1,393 | ▲ 9.5 | 11.1 |
| J 金融業、保険業 | 57 | 35 | 22 | 134 | 47 | ▲ 57.5 | 21.3 |
| K 不動産業、物品賃貸業 | 102 | 85 | 17 | 106 | 89 | ▲ 3.8 | 14.6 |
| L 学術研究、専門・技術サービス業 | 279 | 226 | 53 | 287 | 314 | ▲ 2.8 | ▲ 11.1 |
| M 宿泊業、飲食サービス業 | 823 | 276 | 547 | 1,038 | 608 | ▲ 20.7 | 35.4 |
| N 生活関連サービス業、娯楽業 | 631 | 254 | 377 | 535 | 444 | 17.9 | 42.1 |
| O 教育、学習支援業 | 247 | 56 | 191 | 137 | 167 | 80.3 | 47.9 |
| P 医療、福祉 | 3,195 | 1,978 | 1,217 | 3,207 | 3,091 | ▲ 0.4 | 3.4 |
| Q 複合サービス事業 | 61 | 24 | 37 | 71 | 55 | ▲ 14.1 | 10.9 |
| R サービス業(他に分類されないもの) | 1,725 | 1,164 | 561 | 1,344 | 1,416 | 28.3 | 21.8 |
| S・T 公務、その他 | 711 | 311 | 400 | 279 | 684 | 154.8 | 3.9 |
| 合 計 | 11,549 | 6,817 | 4,732 | 11,478 | 10,523 | 0.6 | 9.8 |
| 29人以下 | 7,457 | 4,309 | 3,148 | 7,922 | 6,806 | ▲ 5.9 | 9.6 |
| 30～99人 | 2,601 | 1,513 | 1,088 | 1,990 | 2,056 | 30.7 | 26.5 |
| 100～299人 | 1,032 | 725 | 307 | 1,174 | 1,098 | ▲ 12.1 | ▲ 6.0 |
| 300～499人 | 196 | 119 | 77 | 171 | 364 | 14.6 | ▲ 46.2 |
| 500～999人 | 231 | 143 | 88 | 194 | 181 | 19.1 | 27.6 |
| 1,000人以上 | 32 | 8 | 24 | 27 | 18 | 18.5 | 77.8 |

主要産業における対前年同月比の推移

| 主要産業別 | 8月 | 9月 | 10月 | 11月 | 12月 | 25年1月 | 2月 |
|---------------------|--------|--------|--------|--------|--------|--------|--------|
| | D 建設業 | 16.0 | ▲ 6.5 | 17.1 | 31.2 | 26.1 | 13.9 |
| E 製造業 | ▲ 10.7 | ▲ 0.3 | ▲ 22.2 | ▲ 16.8 | ▲ 14.7 | ▲ 19.1 | ▲ 14.9 |
| H 運輸業、郵便業 | 10.5 | 16.7 | 3.2 | ▲ 7.3 | 11.7 | 6.7 | ▲ 2.3 |
| I 卸売業、小売業 | ▲ 5.5 | ▲ 18.9 | ▲ 3.5 | 4.0 | ▲ 8.3 | ▲ 0.7 | 11.1 |
| M 宿泊業、飲食サービス業 | 16.4 | ▲ 1.0 | 68.4 | 4.7 | 26.1 | 11.7 | 35.4 |
| P 医療、福祉 | 9.9 | 10.3 | 3.0 | 16.1 | 18.9 | 14.7 | 3.4 |
| R サービス業(他に分類されないもの) | 18.9 | ▲ 14.0 | ▲ 27.5 | 1.3 | ▲ 8.0 | ▲ 4.3 | 21.8 |
| 産業別合計(求人合計) | 6.6 | ▲ 3.2 | 2.6 | 9.0 | 2.2 | 9.1 | 9.8 |

第6表 雇用保険適用給付状況

| | 雇用保険適用状況 | | | | | | 雇用保険給付状況 | | | |
|--------|-----------------|----------------|--------------|--------------|------------------|--------------|--------------|--------------|--------------|------------------|
| | 一般・高年齢・特例・短時間労働 | | | | | | 基本手当等 | | | |
| | 適用 事業所 | 被保 険者 | 資格 取得 | 資格 喪失 | うち 事業主 の都合 | 離職票 交付 | 受給資 格決定 | 初回 受給者 | 受給者 実人員 | 支給総額 (千円) |
| 19年度平均 | 29,170 | 424,677 | 8,208 | 7,290 | 836 | 4,979 | 2,874 | 2,436 | 10,579 | 1,172,246 |
| 20年度平均 | 29,066 | 429,133 | 7,336 | 7,712 | 1,467 | 5,617 | 3,364 | 2,911 | 11,618 | 1,289,112 |
| 21年度平均 | 29,283 | 424,738 | 7,217 | 6,907 | 1,224 | 5,208 | 3,241 | 2,974 | 15,250 | 1,732,858 |
| 22年度平均 | 29,519 | 433,200 | 8,051 | 7,004 | 744 | 5,022 | 2,641 | 2,266 | 10,715 | 1,182,270 |
| 23年度平均 | 29,574 | 441,601 | 7,875 | 7,265 | 705 | 5,443 | 2,720 | 2,291 | 10,053 | 1,092,619 |
| 24年 2月 | 29,497 | 444,231 | 6,443 | 5,850 | 417 | 4,277 | 2,193 | 2,124 | 9,031 | 969,020 |
| 3月 | 29,459 | 443,178 | 6,577 | 6,963 | 613 | 5,211 | 2,343 | 1,757 | 8,608 | 966,375 |
| 4月 | 29,500 | 438,857 | 12,946 | 17,731 | 1,466 | 14,064 | 5,003 | 2,824 | 9,368 | 951,576 |
| 5月 | 29,573 | 445,409 | 13,854 | 7,247 | 760 | 5,156 | 4,332 | 4,249 | 11,256 | 1,310,940 |
| 6月 | 29,606 | 446,361 | 7,315 | 6,503 | 623 | 4,578 | 2,453 | 2,144 | 10,789 | 1,167,496 |
| 7月 | 29,662 | 446,191 | 7,020 | 6,995 | 604 | 5,286 | 2,559 | 2,461 | 11,391 | 1,228,116 |
| 8月 | 29,696 | 446,222 | 6,753 | 6,305 | 585 | 4,784 | 2,634 | 2,703 | 11,351 | 1,293,576 |
| 9月 | 29,553 | 445,908 | 6,100 | 6,399 | 533 | 4,749 | 2,425 | 2,031 | 10,583 | 1,118,093 |
| 10月 | 29,596 | 445,663 | 7,790 | 7,997 | 772 | 5,975 | 3,113 | 2,390 | 10,763 | 1,214,083 |
| 11月 | 29,646 | 445,725 | 7,099 | 7,050 | 1,371 | 5,505 | 3,230 | 2,842 | 10,663 | 1,172,146 |
| 12月 | 29,689 | 446,137 | 6,106 | 5,522 | 456 | 4,099 | 1,851 | 2,067 | 10,269 | 1,039,010 |
| 25年 1月 | 29,724 | 444,985 | 5,807 | 6,932 | 574 | 5,239 | 2,613 | 2,218 | 10,570 | 1,327,854 |
| 2月 | 29,754 | 445,433 | 6,165 | 5,698 | 563 | 4,299 | 2,181 | 2,033 | 9,850 | 1,048,262 |
| 前月比 | 0.1 | 0.1 | 6.2 | ▲ 17.8 | ▲ 1.9 | ▲ 17.9 | ▲ 16.5 | ▲ 8.3 | ▲ 6.8 | ▲ 21.1 |
| 前年同月比 | 0.9 | 0.3 | ▲ 4.3 | ▲ 2.6 | 35.0 | 0.5 | ▲ 0.5 | ▲ 4.3 | 9.1 | 8.2 |
| 熊本 | 12,112 | 202,774 | 3,218 | 2,752 | 170 | 2,057 | 721 | 715 | 3,574 | 389,059 |
| (上益城) | 1,373 | 23,093 | 411 | 421 | 86 | 303 | 132 | 94 | 489 | 53,026 |
| 八代 | 2,492 | 29,488 | 342 | 352 | 40 | 264 | 177 | 134 | 738 | 77,481 |
| 菊池 | 3,644 | 61,226 | 668 | 689 | 58 | 538 | 312 | 338 | 1,504 | 159,066 |
| 玉名 | 2,283 | 32,956 | 441 | 422 | 77 | 299 | 226 | 208 | 942 | 98,690 |
| 天草 | 2,180 | 23,629 | 269 | 262 | 28 | 217 | 136 | 131 | 475 | 45,898 |
| 球磨 | 1,664 | 20,234 | 248 | 233 | 21 | 176 | 114 | 96 | 600 | 64,408 |
| 宇城 | 2,008 | 28,602 | 334 | 321 | 54 | 251 | 234 | 202 | 925 | 96,900 |
| 阿蘇 | 1,204 | 12,609 | 130 | 137 | 19 | 107 | 69 | 57 | 333 | 35,191 |
| 水俣 | 794 | 10,822 | 104 | 109 | 10 | 87 | 56 | 54 | 254 | 26,484 |
| 運輸支局 | - | - | - | - | - | - | 4 | 4 | 16 | 2,055 |

(注) 基本手当等：基本手当基本分(所定日数内) + 高年齢求職者給付
 運輸支局：九州地方運輸局熊本運輸支局三角庁舎にて雇用保険受給手続

都道府県別有効求人倍率：季節調整値（パートを含む）

平成24年 2月 全国平均 0.85 倍

