

平成28年2月分

ハローワーク熊本
求人・求職状況
及び
賃金情報



〔掲載内容〕

- 1.職業別有効求人・求職及び有効求人倍率
- 2.職業別求人・求職(希望)賃金
- 3.職業別求人賃金(中分類)
- 4.産業別求人賃金
- 5.求人・求職の推移

- * 「求人賃金」: 新規求人の上限の平均値、及び下限の平均値を表示しています。
- * 「求職賃金」: 新規求職者の希望賃金の平均値を表示しています。
- * 臨時・季節・日雇を除く常用で算定(パートは含む)

労働者の募集・採用にあたっては、年齢・性別にかかわりなく均等な機会をあたえるよう努めましょう。

ハローワーク熊本
熊本公共職業安定所

1. 職業別有効求人・求職及び有効求人倍率

2016年2月	有効求人数		有効求職者数		有効求人倍率 合計
	合計	合計	男性	女性	
職業計	13,465	11,537	4,741	6,786	1.17
A 管理的職業	85	45	41	4	1.89
B 専門的・技術的職業	2,980	1,760	607	1,152	1.69
07 開発技術者	50	51	46	5	0.98
08 製造技術者	55	48	37	11	1.15
09 建築・土木技術者等	354	72	65	7	4.92
10 情報処理・通信技術者	228	133	120	13	1.71
11 その他の技術者	16	5	5	0	3.20
12 医師、薬剤師等	67	19	1	18	3.53
13 保健師、助産師等	854	345	10	335	2.48
14 医療技術者	240	131	30	101	1.83
15 その他の保健医療	150	136	26	110	1.10
16 社会福祉の専門的職業	605	369	68	301	1.64
22 美術家、デザイナー等	64	139	68	70	0.46
その他の専門的職業	297	312	131	181	0.95
C 事務的職業	1,759	4,063	812	3,248	0.43
25 一般事務員	1,332	3,620	638	2,979	0.37
26 会計事務員	223	218	77	141	1.02
27 生産関連事務員	78	25	21	4	3.12
28 営業・販売関連事務員	85	119	41	78	0.71
29 外勤事務員	9	2	1	1	4.50
30 運輸・郵便事務	8	9	7	2	0.89
31 事務用機器操作の職業	24	70	27	43	0.34
D 販売の職業	1,359	1,327	712	614	1.02
32 商品販売の職業	752	797	241	556	0.94
33 販売類似の職業	35	40	29	11	0.88
34 営業の職業	572	490	442	47	1.17
E サービスの職業	4,078	1,497	552	943	2.72
35 家庭生活支援サービス	5	4	0	4	1.25
36 介護サービスの職業	992	495	177	318	2.00
37 保健医療サービス	247	122	10	112	2.02
38 生活衛生サービス	351	127	14	113	2.76
39 飲食物調理の職業	1,164	348	135	213	3.34
40 接客・給仕の職業	1,090	237	105	131	4.60
41 居住施設・ビルの管理	45	99	86	12	0.45
42 その他のサービス	184	65	25	40	2.83
F 保安の職業	401	55	52	3	7.29
G 農林漁業の職業	50	61	49	12	0.82
H 生産工程の職業	896	711	525	185	1.26
49 生産設備（金属）	0	6	6	0	0.00
50 生産設備（金属除く）	26	12	9	3	2.17
51 生産設備（機械）	50	17	16	1	2.94
52 金属材料製造等	72	60	59	1	1.20
54 製品製造・加工処理	268	241	119	121	1.11
57 機械組立の職業	201	208	182	26	0.97
60 機械整備・修理の職業	123	61	61	0	2.02
61 製品検査（金属）	7	1	0	1	7.00
62 製品検査（金属除く）	5	10	1	9	0.50
63 機械検査の職業	82	14	14	0	5.86
64 生産関連・生産類似	62	81	58	23	0.77
I 輸送・機械運転の職業	444	266	262	3	1.67
65 鉄道運転の職業	0	0	0	0	0.00
66 自動車運転の職業	395	173	170	2	2.28
67 船舶・航空機運転	0	1	1	0	0.00
68 その他の輸送の職業	5	18	18	0	0.28
69 定置・建設機械運転	44	74	73	1	0.59
J 建設・採掘の職業	340	161	160	1	2.11
70 建設躯体工事の職業	59	9	9	0	6.56
71 建設の職業	106	50	49	1	2.12
72 電気工事の職業	108	55	55	0	1.96
73 土木の職業	67	47	47	0	1.43
74 採掘の職業	0	0	0	0	0.00
K 運搬・清掃等の職業	1,073	1,179	742	436	0.91
75 運搬の職業	209	272	238	34	0.77
76 清掃の職業	656	221	96	125	2.97
77 包装の職業	33	15	5	10	2.20
78 その他の運搬等の職業	175	671	403	267	0.26
分類不能の職業	0	412	227	185	0.00
（IT関連計）	476	451	334	117	1.06
（IT技術関連小計）	301	180	167	13	1.67
（IT操作関連小計）	86	202	106	96	0.43
（IT製造関連小計）	89	69	61	8	1.29
（福祉関連計）	2,317	1,092	274	818	2.12
（介護関連小計）	1,320	666	228	438	1.98
（その他小計）	997	426	46	380	2.34

* 臨時・季節・日雇を除く常用で算定（パートは含む）

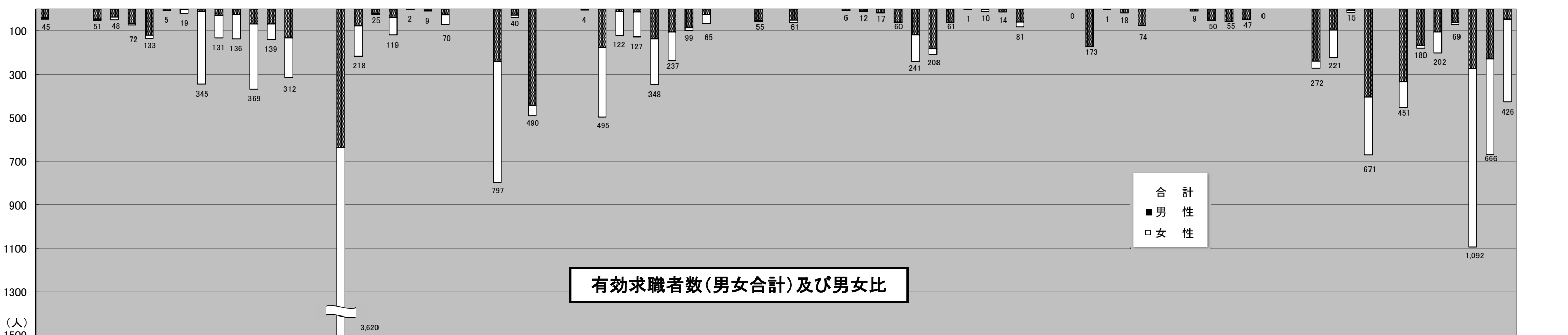
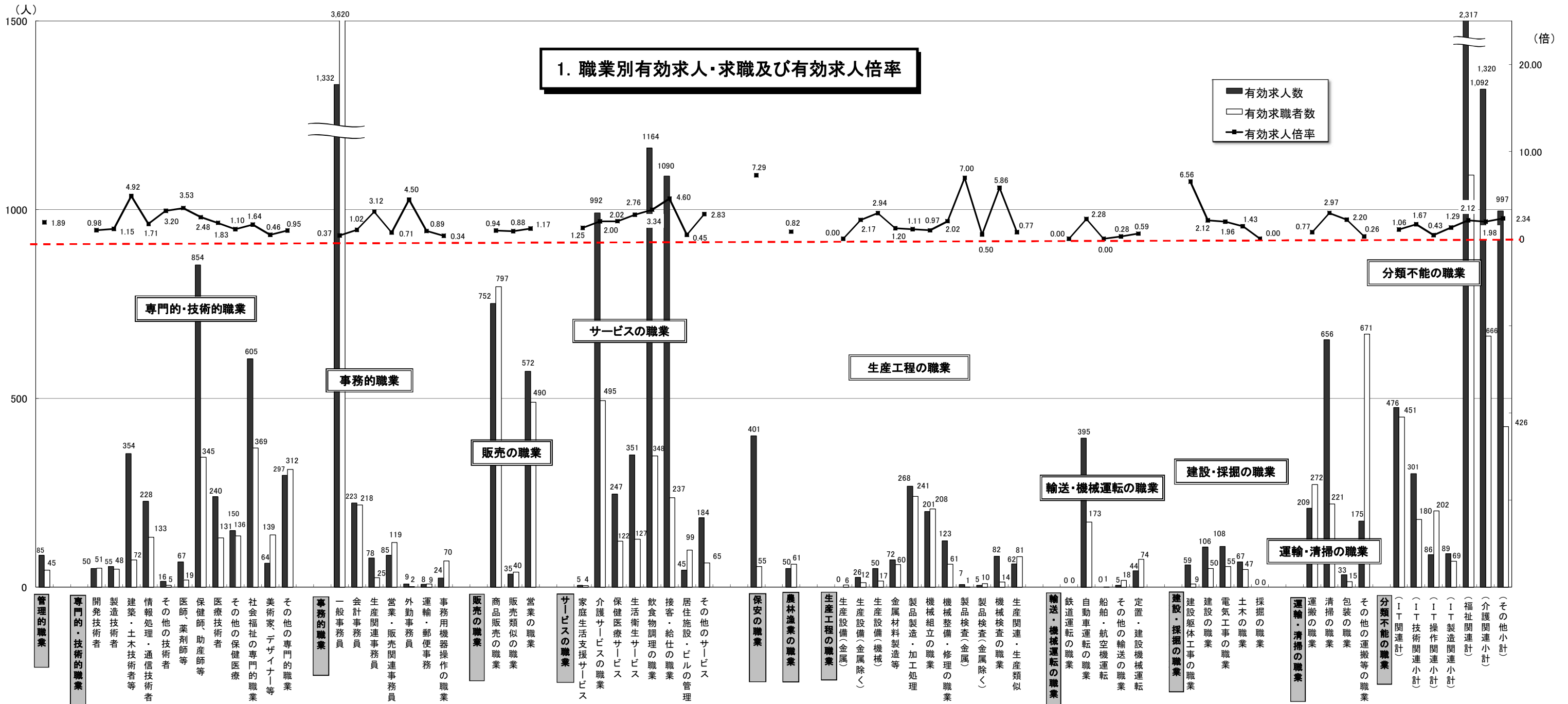

* 臨時・季節・日雇を除く常用で算定(パートは含む)

2. 職業別求人賃金・求職（希望）賃金…一般およびパート

2016年2月	求人賃金				求職賃金	
	一般		パート		一般	パート
	上限	下限	上限	下限		
職業計	222,840	172,040	1,002	898	173,532	819
管理的職業	265,488	219,894	-	-	215,000	-
専門的・技術的職業	263,961	193,500	1,290	1,134	187,784	1,020
事務的職業	185,846	157,428	952	890	158,971	799
販売の職業	235,164	180,210	857	790	189,581	757
サービスの職業	201,530	154,861	951	816	166,789	764
保安の職業	181,926	146,288	960	937	157,778	787
農林漁業の職業	201,633	167,400	979	873	166,667	750
生産工程の職業	228,225	172,578	846	772	187,293	824
輸送・機械運転の職業	199,159	173,270	957	830	198,824	845
建設・採掘の職業	252,689	176,661	-	-	192,258	800
運搬・清掃等の職業	166,960	149,250	779	757	171,071	754
分類不能の職業	-	-	-	-	170,597	768

*月内にハローワーク熊本に求職申込をされた方の希望賃金、及び当月出された求人の平均賃金で算出。

*パートは時間給で計上

2. 職業別求人賃金・求職（希望）賃金…一般およびパート

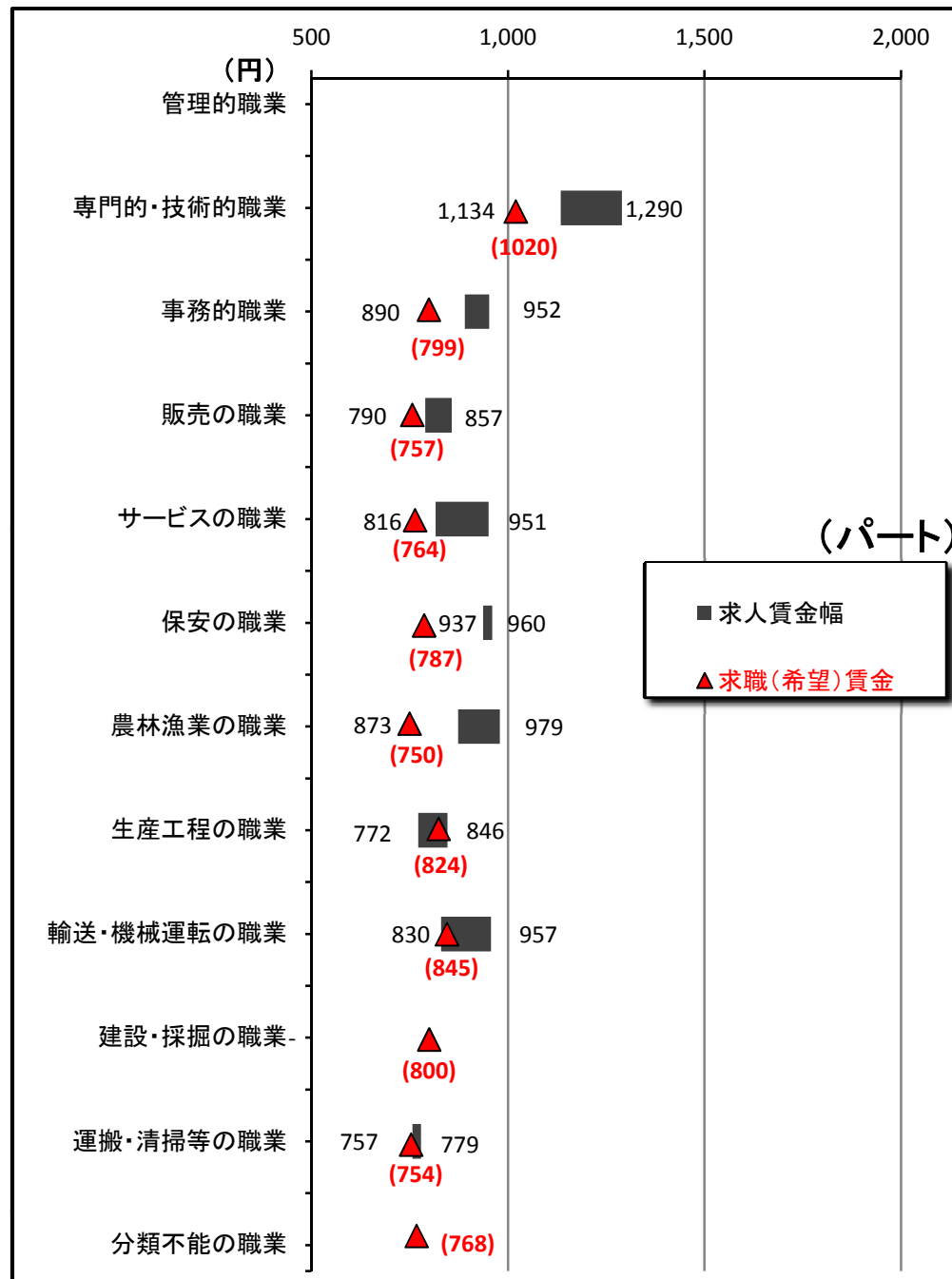
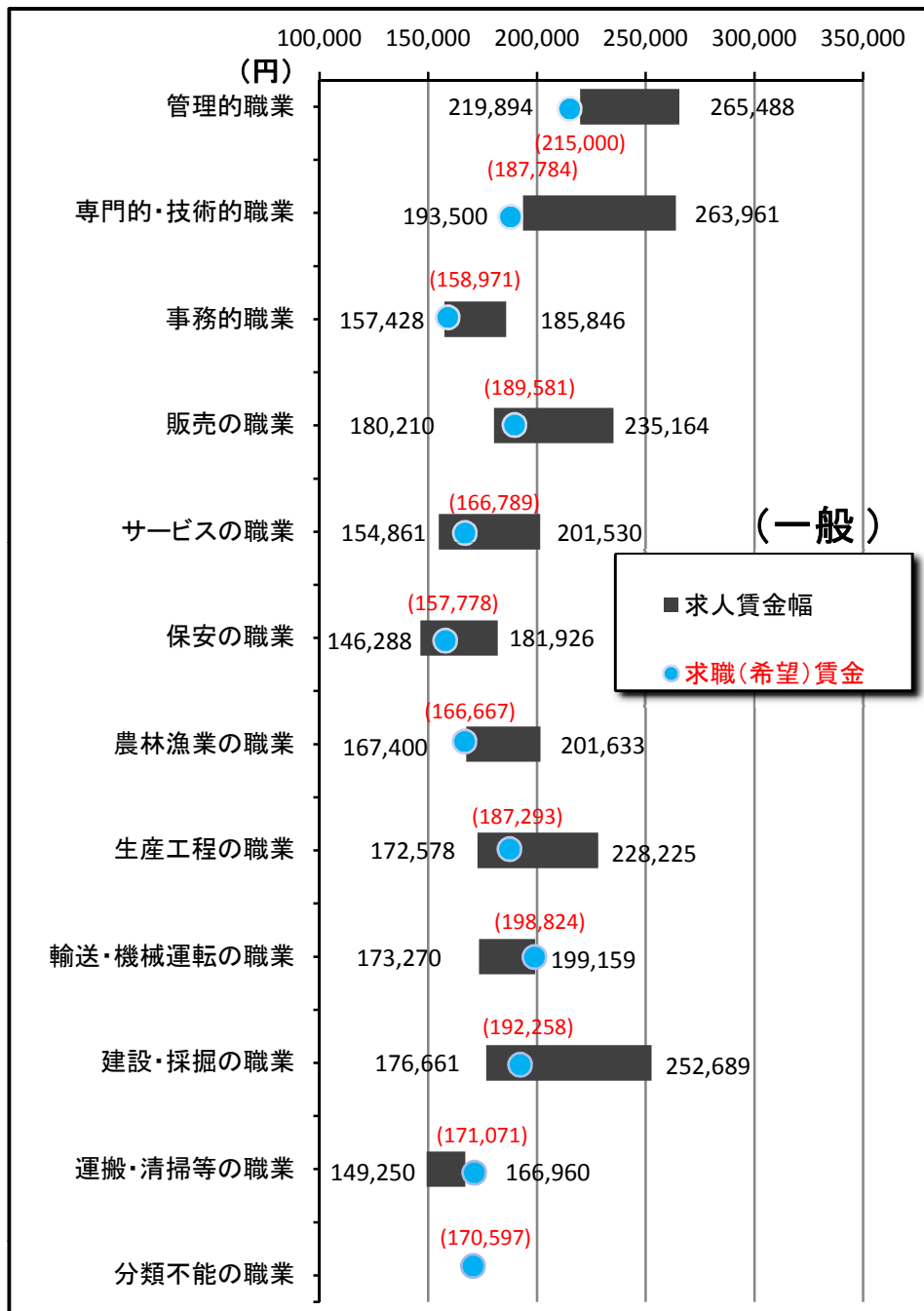

3. 職業別求人賃金（中分類）…一般およびパート

*パートは時間給で計上

2016年2月	一般		パート	
	上限	下限	上限	下限
職業計	222,840	172,040	1,002	898
管理的職業	265,488	219,894	-	-
専門的・技術的職業	263,961	193,500	1,290	1,134
開発技術者	379,364	221,906	1,102	1,101
製造技術者	285,317	204,267	760	760
建築・土木技術者等	389,341	237,689	-	-
情報処理・通信技術者	310,600	182,370	-	-
その他の技術者	240,000	163,333	-	-
医師、薬剤師等	427,959	328,343	2,728	2,448
保健師、助産師等	230,425	184,863	1,245	1,076
医療技術者	240,503	199,147	1,462	1,211
その他の保健医療	221,559	169,977	1,268	999
社会福祉の専門的職業	203,792	170,012	1,159	1,049
美術家、デザイナー等	241,000	171,000	930	810
その他の専門的職業	211,409	172,853	1,364	1,231
事務的職業	185,846	157,428	952	890
一般事務員	177,809	152,945	958	903
会計事務員	232,416	187,339	955	871
生産関連事務員	239,109	177,499	834	760
営業・販売関連事務員	209,790	169,125	904	765
外勤事務員	145,600	145,600	1,300	867
運輸・郵便事務	220,000	160,000	-	-
事務用機器操作の職業	148,000	148,000	954	923
販売の職業	235,164	180,210	857	790
商品販売の職業	198,444	157,895	857	786
販売類似の職業	316,183	188,269	800	800
営業の職業	258,675	196,941	925	875
サービスの職業	201,530	154,861	951	816
家庭生活支援サービス	-	-	-	-
介護サービスの職業	189,425	149,998	1,107	885
保健医療サービス	166,458	145,804	964	871
生活衛生サービス	270,402	174,869	950	794
飲食物調理の職業	179,874	146,652	848	769
接客・給仕の職業	223,613	170,478	925	805
居住施設・ビルの管理	167,000	138,500	881	812
その他のサービス	186,326	148,689	1,284	840
保安の職業	181,926	146,288	960	937
農林漁業の職業	201,633	167,400	979	873
生産工程の職業	228,225	172,578	846	772
生産設備（金属）	-	-	-	-
生産設備（金属除く）	225,000	172,500	-	-
生産設備（機械）	180,000	150,000	-	-
金属材料製造等	239,490	166,048	1,200	900
製品製造・加工処理	183,732	158,237	824	761
機械組立の職業	237,854	175,267	694	694
機械整備・修理の職業	236,927	173,821	1,100	900
製品検査（金属）	-	-	-	-
製品検査（金属除く）	-	-	-	-
機械検査の職業	249,921	210,700	-	-
生産関連・生産類似	244,767	175,237	820	800
輸送・機械運転の職業	199,159	173,270	957	830
鉄道運転の職業	-	-	-	-
自動車運転の職業	193,115	170,526	957	830
船舶・航空機運転	-	-	-	-
その他の輸送の職業	-	-	-	-
定置・建設機械運転	226,696	185,771	-	-
建設・採掘の職業	252,689	176,661	-	-
建設躯体工事の職業	271,111	191,978	-	-
建設の職業	248,401	182,844	-	-
電気工事の職業	252,530	165,010	-	-
土木の職業	243,457	163,286	-	-
採掘の職業	-	-	-	-
運搬・清掃等の職業	166,960	149,250	779	757
運搬の職業	202,296	175,782	791	748
清掃の職業	144,741	130,134	784	762
包装の職業	126,000	126,000	725	725
その他の運搬等の職業	151,726	142,661	766	750
分類不能の職業	-	-	-	-
（IT関連計）	289,379	185,246	1,017	957
（IT技術関連小計）	316,917	192,507	1,102	1,101
（IT操作関連小計）	228,357	168,046	990	938
（IT製造関連小計）	226,108	170,113	1,200	1,000
（福祉関連計）	214,957	173,224	1,212	1,032
（介護関連小計）	198,896	159,985	1,144	935
（その他小計）	234,600	189,416	1,298	1,155

*「求人賃金」：新規求人の上限の平均値、及び下限の平均値を表示

3. 職業別求人賃金（中分類）…一般およびパート

2016年2月

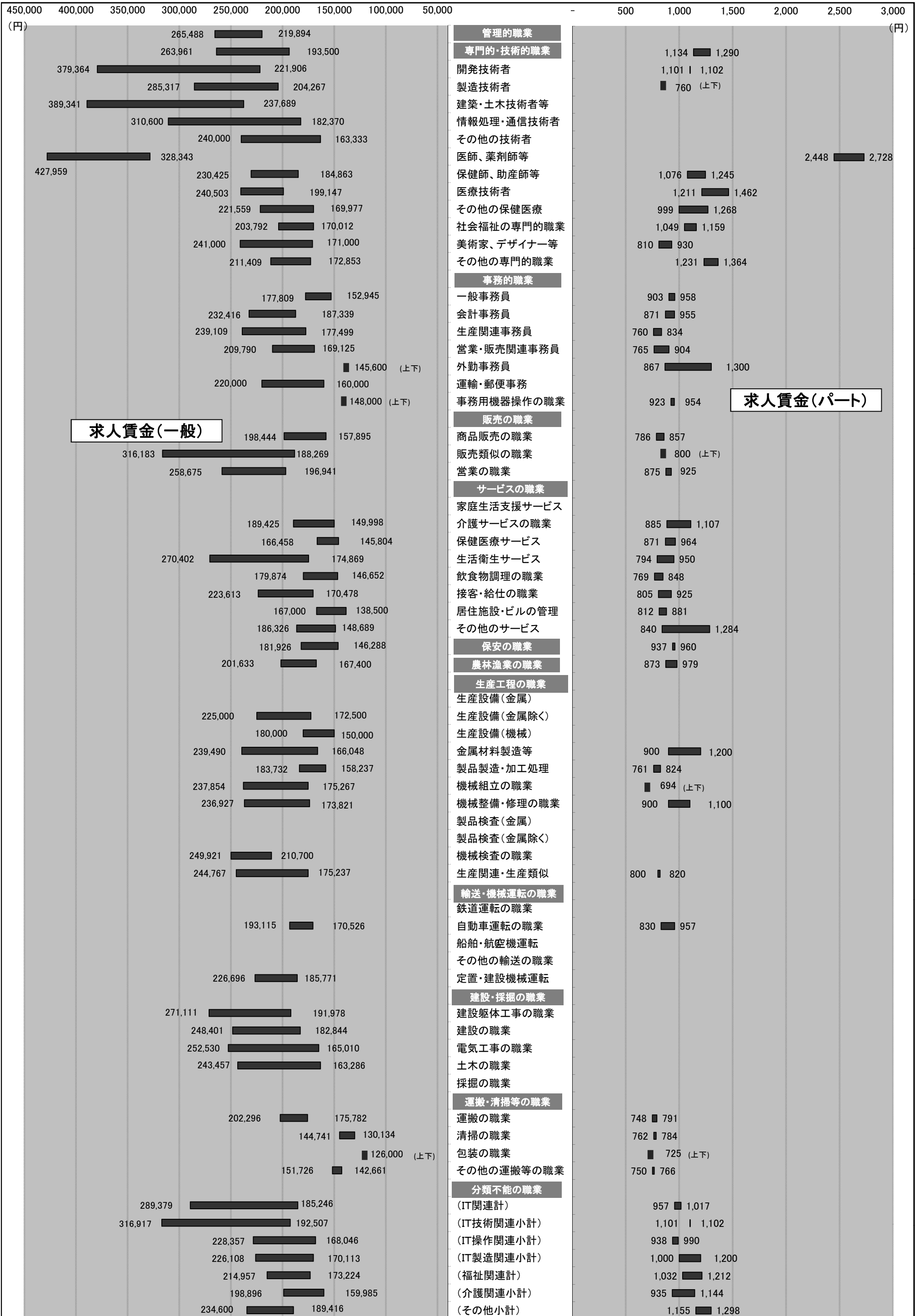

4. 産業別求人賃金…一般およびパート

2016年2月	一般		パート	
	上限	下限	上限	下限
産業計	222,840	172,040	1,002	898
AB 農林漁業	202,450	171,100	855	805
C 鉱業	-	-	-	-
石炭・亜炭	-	-	-	-
D 建設業	308,964	209,912	903	783
総合工事業	355,371	233,934	919	791
電気工事	210,890	164,575	-	-
E 製造業	204,648	162,947	797	730
食料品	187,339	149,748	753	713
飲料	120,938	120,938	-	-
繊維	270,000	220,000	-	-
木材	175,000	155,000	-	-
家具	-	-	-	-
バルブ	-	-	750	750
印刷	210,992	158,308	827	723
化学	350,000	180,000	-	-
石油	-	-	-	-
プラスチック	-	-	-	-
ゴム	-	-	-	-
窯業	200,000	176,000	-	-
金属製品	240,000	171,667	1,200	900
電子部品	181,250	158,150	-	-
電気機械器具製造業	205,173	166,633	-	-
(民生)	240,000	165,000	-	-
(電子機器等)	181,250	158,150	-	-
(電子応用)	-	-	-	-
(その他電気)	198,208	166,960	-	-
情報通信機械	-	-	-	-
(通信機械)	-	-	-	-
ハードウェア	181,250	158,150	-	-
輸送	190,400	145,400	-	-
(自動車)	190,400	145,400	-	-
その他製造	200,000	190,000	900	775
F 電気・ガ・熱	-	-	800	800
G 情報通信	255,550	171,338	967	814
通信	258,333	159,300	1,300	800
放送	237,300	187,633	-	-
情報サービス	257,535	173,240	800	790
(ソフト)	290,920	178,198	-	-
(情報処理)	205,072	165,449	800	790
インタネ	241,429	165,000	1,500	800
H 運輸業	193,006	166,757	749	717
旅客運送	157,592	149,525	775	711
貨物運送	231,254	185,367	750	750
I 卸売・小売	211,344	170,324	932	821
卸売	216,168	169,003	849	759
(ハード等)	222,911	182,997	940	790
(電気機械)	300,000	250,000	-	-
小売	210,043	170,681	948	832
各種商品小売業	211,053	152,737	777	738
(機械小売)	216,487	177,413	940	790
J 金融・保険	211,497	169,247	877	877
銀行	143,000	142,000	865	865
保険業	225,196	174,696	1,000	1,000
K 不動産	226,286	171,263	831	781
(駐車場)	165,000	165,000	-	-
物品賃貸業	174,333	152,689	800	800
(事務機械)	-	-	-	-
L 学術研究	289,111	189,202	922	832
広告	-	-	850	800
M 飲食・宿泊	203,457	157,894	893	787
宿泊	163,588	145,910	798	748
飲食	206,206	157,999	901	789
(一般)	203,511	155,999	888	776
N 生活関連・娯楽	240,901	171,439	974	812
理美容業	257,076	173,181	907	775
O 教育・学習	175,282	158,293	1,085	939
P 医療・福祉	203,398	165,440	1,083	923
医療業	209,638	167,060	1,082	929
保健衛生	-	-	-	-
社会保険	195,004	163,259	1,084	918
老人・介護	200,200	163,708	1,136	938
その他社会保険	186,853	168,220	1,145	962
Q 複合サービス	176,400	166,400	-	-
郵便	-	-	-	-
R サービス	192,246	162,025	803	782
廃棄物処理	187,175	176,250	967	950
自動車整備	206,390	152,668	780	780
機械修理	-	-	-	-
紹介・派遣	203,122	165,391	875	852
(労働者派遣)	193,197	163,317	868	843
その他の事業サービス	189,608	162,776	778	757
その他のサービス業	181,969	145,399	855	836
ST 公務・その他	186,044	177,952	1,192	1,168
IT関連産業計	242,759	171,385	964	792

*パートは時間給で計上 *平成19年11月に産業分類変更あり *「求人賃金」：新規求人の上限の平均値、及び下限の平均値を表示

4. 産業別求人賃金…一般およびパート

2016年2月

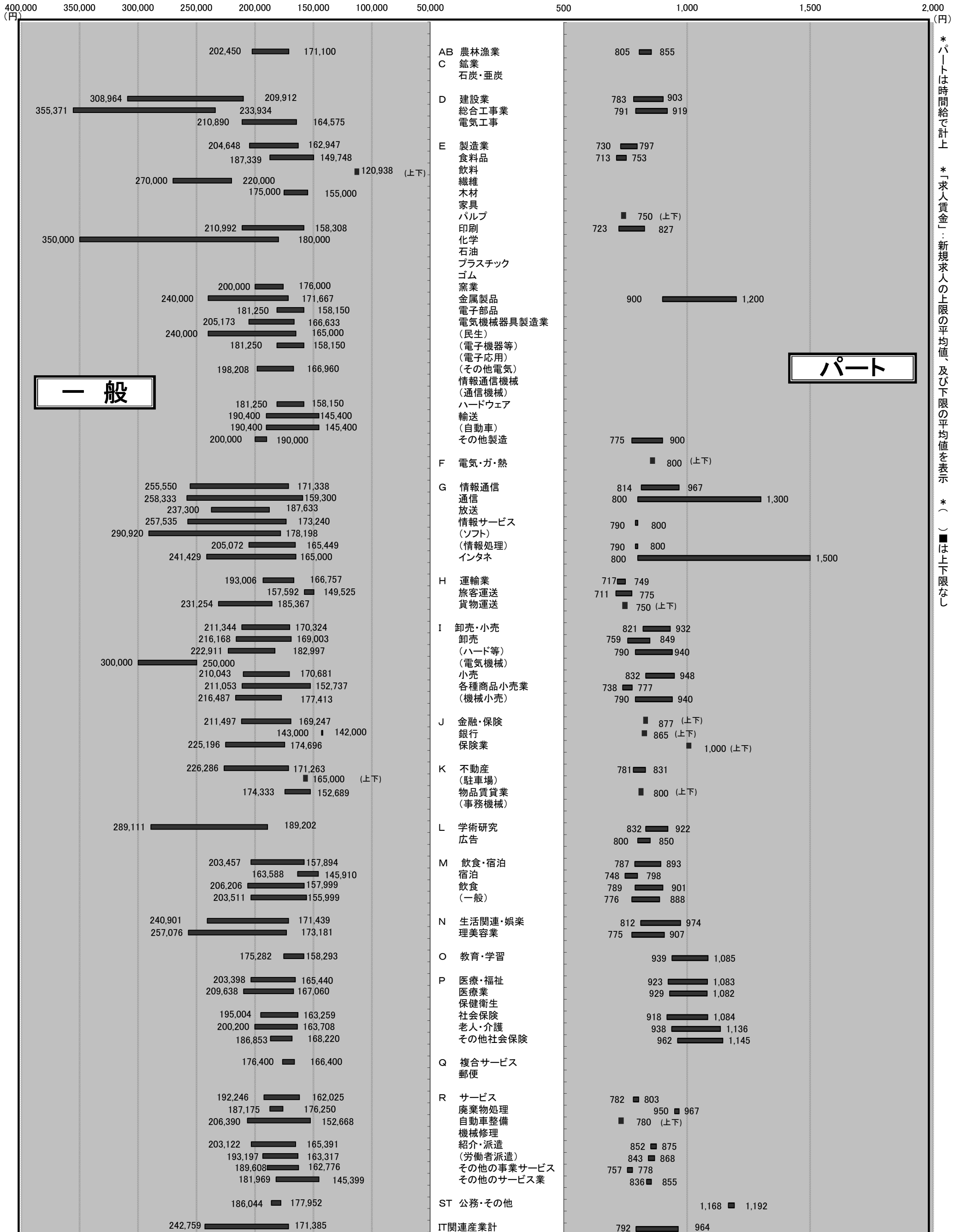

*パートは時間給で計上
*「求人賃金」：新規求人の上限の平均値、及び下限の平均値を表示
*() は上下限なし
■ は上下限なし

一般

パート

5. 求人・求職の推移（一般＋パート）

区分 年月	新規求職者数			有効求職者数			新規求人数	有効求人数	有効求人倍率	新規求人倍率	求人充足数
	合計	男子	女子	合計	男子	女子					
平成21年度	39,535	17,413	21,771	186,944	91,068	94,741	37,620	90,729	0.49	0.95	13,265
平成22年度	40,954	17,009	23,603	185,224	83,846	99,840	44,381	111,398	0.60	1.08	13,333
平成23年度	40,144	16,817	23,161	182,259	80,971	100,518	49,163	128,644	0.71	1.22	13,260
平成24年度	37,622	16,128	21,394	180,936	82,012	98,444	52,520	138,471	0.77	1.40	14,106
平成25年度	34,386	14,149	20,171	164,127	73,543	90,206	55,748	137,750	0.84	1.62	13,680
平成26年度	35,028	13,968	20,672	154,025	66,366	86,827	48,775	133,009	0.86	1.39	11,626
平成27年2月	3,061	1,195	1,860	12,055	5,057	6,980	4,875	12,267	1.02	1.59	920
平成27年3月	3,309	1,297	2,004	13,047	5,464	7,559	4,638	12,884	0.99	1.40	1,398
平成27年4月	4,115	1,684	2,422	13,855	5,919	7,904	4,282	12,379	0.89	1.04	1,229
平成27年5月	2,794	1,087	1,696	13,579	5,844	7,696	3,716	11,431	0.84	1.33	1,007
平成27年6月	2,728	1,117	1,606	13,269	5,738	7,492	4,015	11,136	0.84	1.47	931
平成27年7月	2,647	1,169	1,477	12,549	5,379	7,141	4,549	11,406	0.91	1.72	891
平成27年8月	2,516	1,017	1,492	12,097	5,224	6,849	3,838	11,433	0.95	1.53	789
平成27年9月	2,706	1,026	1,673	12,017	5,097	6,895	4,364	11,954	0.99	1.61	949
平成27年10月	2,752	1,126	1,619	12,018	5,069	6,921	4,787	12,207	1.02	1.74	948
平成27年11月	2,371	928	1,440	11,496	4,868	6,611	3,941	12,177	1.06	1.66	796
平成27年12月	1,989	798	1,185	10,721	4,581	6,122	3,605	11,497	1.07	1.81	666
平成28年1月	2,905	1,110	1,794	10,970	4,614	6,341	5,210	12,275	1.12	1.79	654
平成28年2月	2,964	1,097	1,866	11,537	4,741	6,786	5,158	13,465	1.17	1.74	894

※性別表示を強制していないため、合計と男女の計は不一致となります。

* 臨時・季節・日雇を除く常用で算定（パートは含む）

年間

5-1. 求人・求職の推移（一般＋パート）

* 臨時・季節・日雇を除く常用で算定（パートは含む）

□ 新規求職者数 ■ 新規求人数 ▒ 求人充足数 ● 新規求人倍率

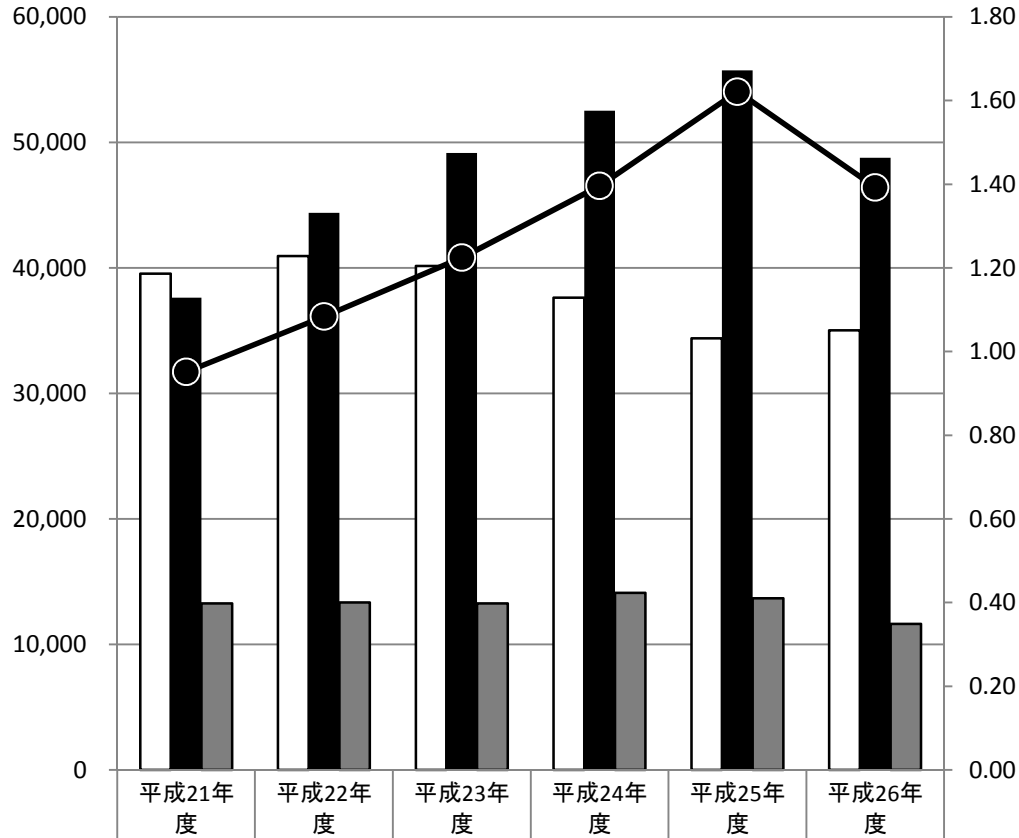

□ 有効求職者数 ■ 有効求人数 ▒ 求人充足数 ▲ 有効求人倍率

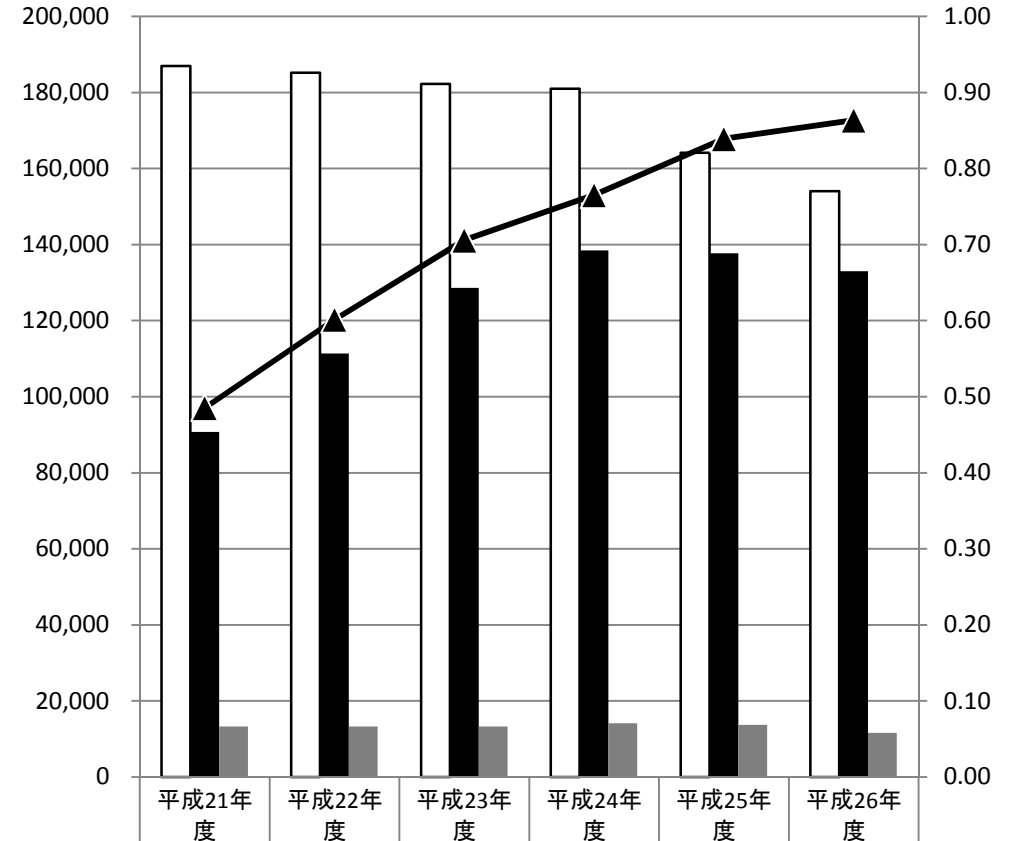

新規求職者数	39,535	40,954	40,144	37,622	34,386	35,028
新規求人数	37,620	44,381	49,163	52,520	55,748	48,775
求人充足数	13,265	13,333	13,260	14,106	13,680	11,626
新規求人倍率	0.95	1.08	1.22	1.40	1.62	1.39

有効求職者数	186,944	185,224	182,259	180,936	164,127	154,025
有効求人数	90,729	111,398	128,644	138,471	137,750	133,009
求人充足数	13,265	13,333	13,260	14,106	13,680	11,626
有効求人倍率	0.49	0.60	0.71	0.77	0.84	0.86

新規

有効

月間

5-2. 求人・求職の推移（一般＋パート）

* 臨時・季節・日雇を除く常用で算定（パートは含む）

□ 新規求職者数 ■ 新規求人数 ▨ 求人充足数 ● 新規求人倍率

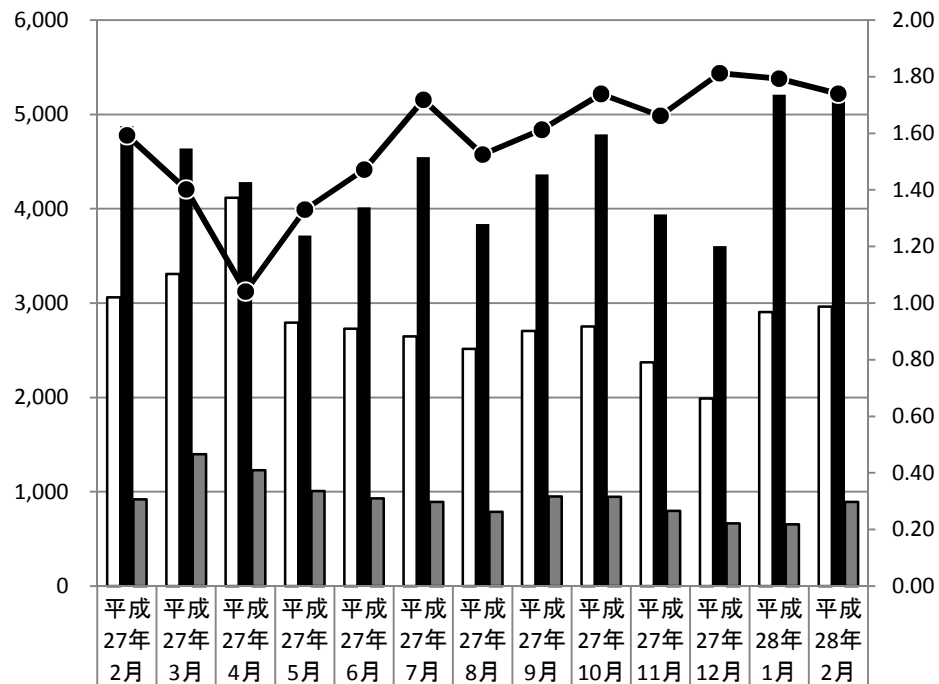

新規求職者数	3,061	3,309	4,115	2,794	2,728	2,647	2,516	2,706	2,752	2,371	1,989	2,905	2,964
新規求人数	4,875	4,638	4,282	3,716	4,015	4,549	3,838	4,364	4,787	3,941	3,605	5,210	5,158
求人充足数	920	1,398	1,229	1,007	931	891	789	949	948	796	666	654	894
新規求人倍率	1.59	1.40	1.04	1.33	1.47	1.72	1.53	1.61	1.74	1.66	1.81	1.79	1.74

□ 有効求職者数 ■ 有効求人数 ▨ 求人充足数 ▲ 有効求人倍率

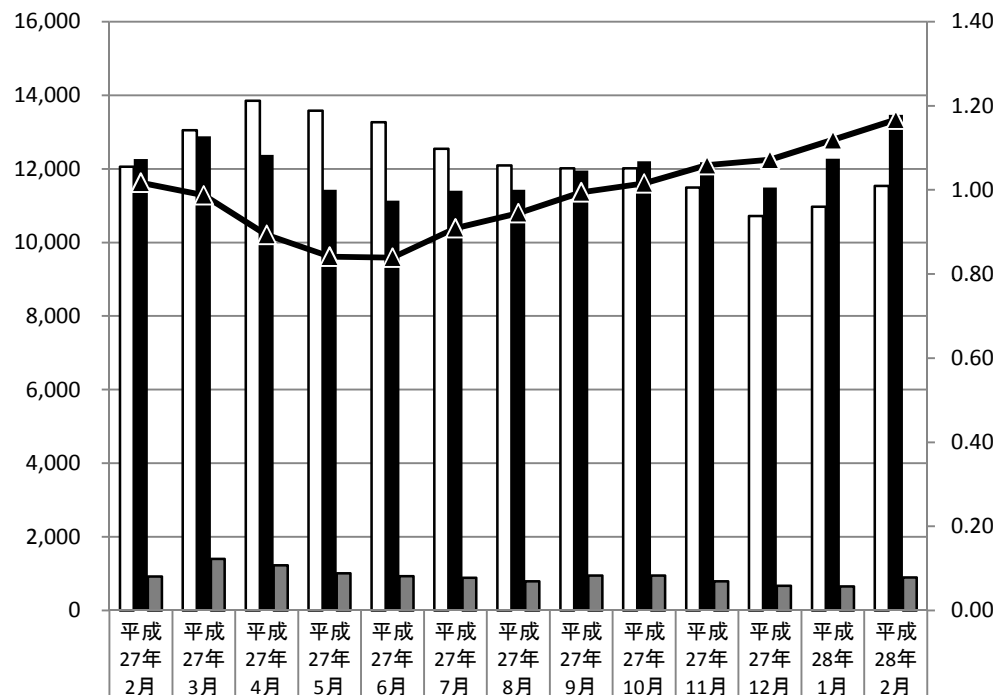

有効求職者数	12,055	13,047	13,855	13,579	13,269	12,549	12,097	12,017	12,018	11,496	10,721	10,970	11,537
有効求人数	12,267	12,884	12,379	11,431	11,136	11,406	11,433	11,954	12,207	12,177	11,497	12,275	13,465
求人充足数	920	1,398	1,229	1,007	931	891	789	949	948	796	666	654	894
有効求人倍率	1.02	0.99	0.89	0.84	0.84	0.91	0.95	0.99	1.02	1.06	1.07	1.12	1.17

新規

有効