

平成27年6月分

ハローワーク熊本
求人・求職状況
及び
賃金情報



〔掲載内容〕

- | | |
|----------------------|------------|
| 1.職業別有効求人・求職及び有効求人倍率 | 4.産業別求人賃金 |
| 2.職業別求人・求職(希望)賃金 | 5.求人・求職の推移 |
| 3.職業別求人賃金(中分類) | |

- * 「求人賃金」: 新規求人の上限の平均値、及び下限の平均値を表示しています。
- * 「求職賃金」: 新規求職者の希望賃金の平均値を表示しています。
- * 臨時・季節・日雇を除く常用で算定(パートは含む)

労働者の募集・採用にあたっては、年齢・性別にかかわりなく均等な機会をあたえるよう努めましょう。

ハローワーク熊本
熊本公共職業安定所

1. 職業別有効求人・求職及び有効求人倍率

2015年6月	有効求人数		有効求職者数		有効求人倍率 合計
	合計	合計	男性	女性	
職業計	11,136	13,269	5,738	7,492	0.84
A 管理的職業	51	57	55	2	0.89
B 専門的・技術的職業	2,317	2,015	813	1,194	1.15
07 開発技術者	53	65	59	6	0.82
08 製造技術者	61	77	65	11	0.79
09 建築・土木技術者等	283	101	89	12	2.80
10 情報処理・通信技術者	178	158	148	10	1.13
11 その他の技術者	14	10	6	4	1.40
12 医師、薬剤師等	70	34	9	25	2.06
13 保健師、助産師等	754	399	11	386	1.89
14 医療技術者	215	148	46	101	1.45
15 その他の保健医療	121	119	24	93	1.02
16 社会福祉の専門的職業	344	403	74	328	0.85
22 美術家、デザイナー等	61	167	98	69	0.37
その他の専門的職業	163	334	184	149	0.49
C 事務的職業	1,033	4,291	909	3,371	0.24
25 一般事務員	743	3,762	699	3,053	0.20
26 会計事務員	121	237	80	157	0.51
27 生産関連事務員	55	42	29	13	1.31
28 営業・販売関連事務員	74	151	56	94	0.49
29 外勤事務員	6	4	3	1	1.50
30 運輸・郵便事務	4	12	8	4	0.33
31 事務用機器操作の職業	30	83	34	49	0.36
D 販売の職業	1,248	1,794	935	854	0.70
32 商品販売の職業	731	1,091	299	789	0.67
33 販売類似の職業	37	49	31	18	0.76
34 営業の職業	480	654	605	47	0.73
E サービスの職業	3,322	1,725	598	1,124	1.93
35 家庭生活支援サービス	11	4	2	2	2.75
36 介護サービスの職業	840	557	168	388	1.51
37 保健医療サービス	199	116	16	100	1.72
38 生活衛生サービス	266	175	19	156	1.52
39 飲食物調理の職業	970	407	151	255	2.38
40 接客・給仕の職業	879	265	100	165	3.32
41 居住施設・ビルの管理	39	115	106	8	0.34
42 その他のサービス	118	86	36	50	1.37
F 保安の職業	385	64	62	1	6.02
G 農林漁業の職業	67	78	66	12	0.86
H 生産工程の職業	857	836	615	215	1.03
49 生産設備（金属）	2	10	10	0	0.20
50 生産設備（金属除く）	1	6	5	1	0.17
51 生産設備（機械）	7	19	16	3	0.37
52 金属材料製造等	140	62	59	2	2.26
54 製品製造・加工処理	242	286	136	147	0.85
57 機械組立の職業	247	284	248	35	0.87
60 機械整備・修理の職業	108	84	84	0	1.29
61 製品検査（金属）	9	3	2	1	3.00
62 製品検査（金属除く）	5	7	3	4	0.71
63 機械検査の職業	40	11	11	0	3.64
64 生産関連・生産類似	56	64	41	22	0.88
I 輸送・機械運転の職業	457	377	368	9	1.21
65 鉄道運転の職業	4	1	1	0	4.00
66 自動車運転の職業	402	257	249	8	1.56
67 船舶・航空機運転	0	0	0	0	0.00
68 その他の輸送の職業	9	21	21	0	0.43
69 定置・建設機械運転	42	98	97	1	0.43
J 建設・採掘の職業	226	202	199	3	1.12
70 建設躯体工事の職業	38	9	9	0	4.22
71 建設の職業	65	59	57	2	1.10
72 電気工事の職業	46	77	76	1	0.60
73 土木の職業	77	57	57	0	1.35
74 採掘の職業	0	0	0	0	0.00
K 運搬・清掃等の職業	1,173	1,306	805	497	0.90
75 運搬の職業	230	302	248	53	0.76
76 清掃の職業	699	261	114	145	2.68
77 包装の職業	17	31	5	26	0.55
78 その他の運搬等の職業	227	712	438	273	0.32
分類不能の職業	0	524	313	210	0.00
（IT関連計）	399	538	407	131	0.74
（IT技術関連小計）	258	217	206	11	1.19
（IT操作関連小計）	78	221	117	104	0.35
（IT製造関連小計）	63	100	84	16	0.63
（福祉関連計）	1,912	1,198	272	921	1.60
（介護関連小計）	1,064	726	229	495	1.47
（その他小計）	848	472	43	426	1.80

* 臨時・季節・日雇を除く常用で算定（パートは含む）

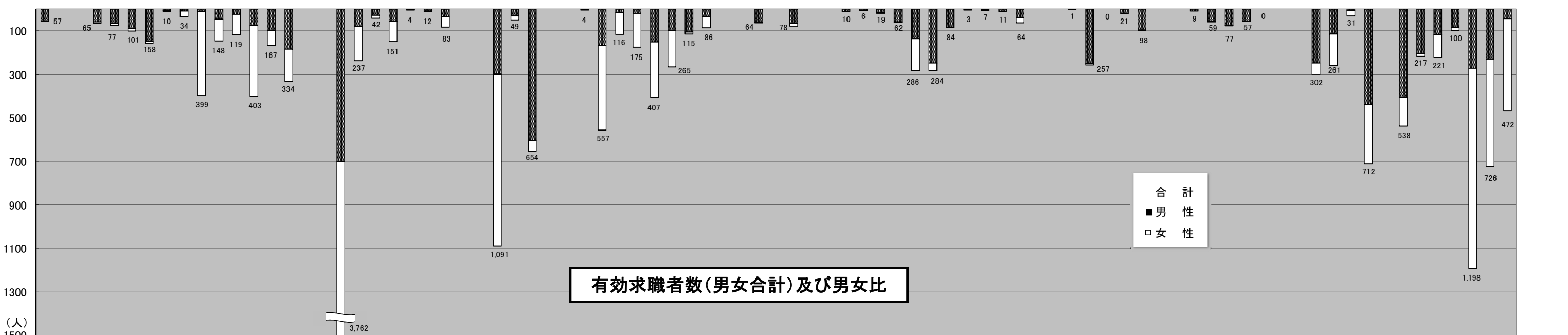
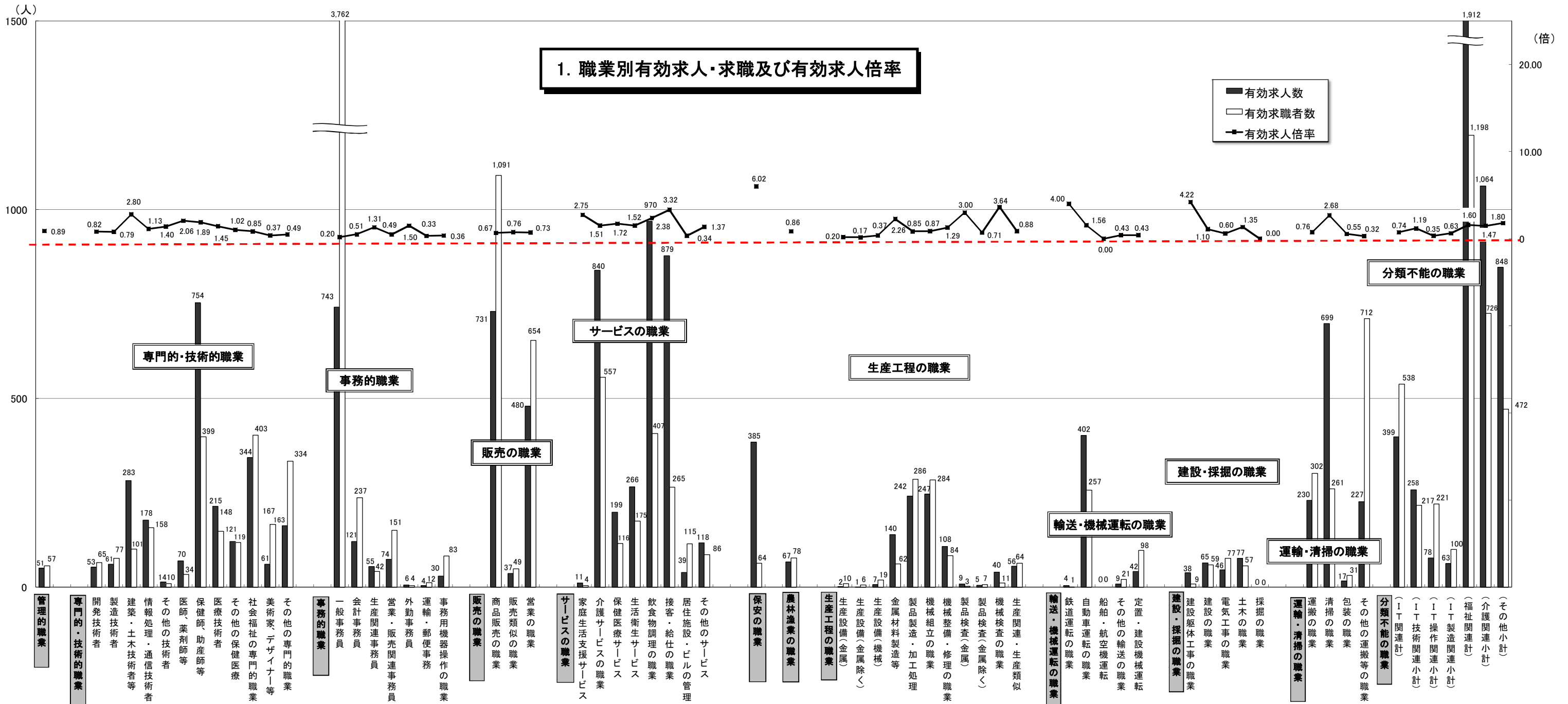

* 臨時・季節・日雇を除く常用で算定(パートは含む)

2. 職業別求人賃金・求職（希望）賃金…一般およびパート

2015年6月	求人賃金				求職賃金	
	一般		パート		一般	パート
	上限	下限	上限	下限		
職業計	211,862	165,423	951	841	178,415	793
管理的職業	297,495	216,415	-	-	261,111	800
専門的・技術的職業	249,051	186,353	1,327	1,099	195,962	1,004
事務的職業	178,805	149,719	899	816	164,082	764
販売の職業	230,375	169,187	849	770	194,311	751
サービスの職業	181,148	150,847	899	786	161,538	759
保安の職業	194,811	143,397	809	809	181,111	760
農林漁業の職業	169,734	144,036	1,050	873	179,048	700
生産工程の職業	231,565	171,426	810	725	182,482	758
輸送・機械運転の職業	180,246	161,473	914	887	196,618	822
建設・採掘の職業	255,690	178,508	967	833	188,444	1,000
運搬・清掃等の職業	170,588	151,558	789	758	171,313	737
分類不能の職業	-	-	-	-	181,605	762

*月内にハローワーク熊本に求職申込をされた方の希望賃金、及び当月出された求人の平均賃金で算出。

*パートは時間給で計上

2. 職業別求人賃金・求職（希望）賃金…一般およびパート

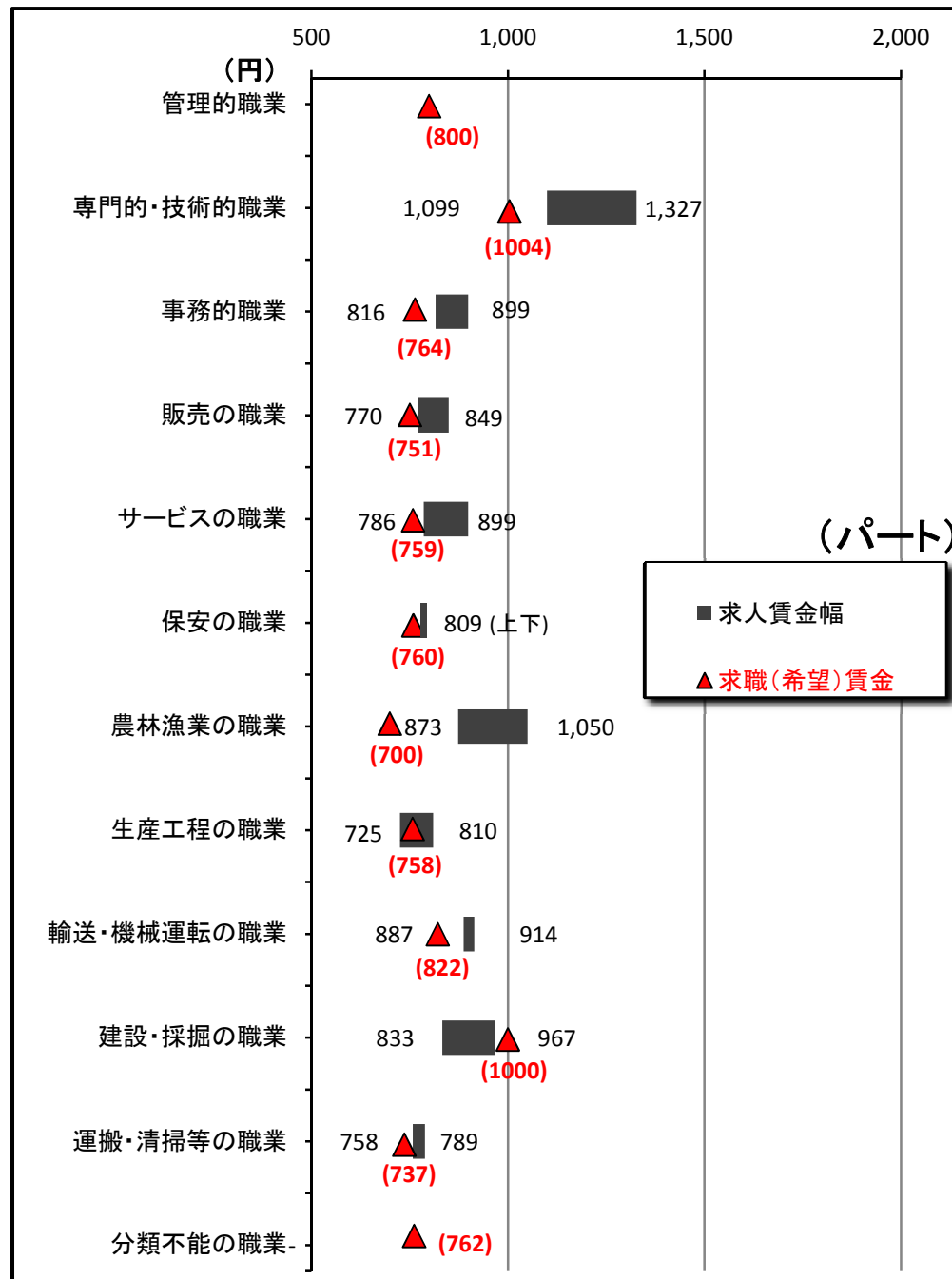
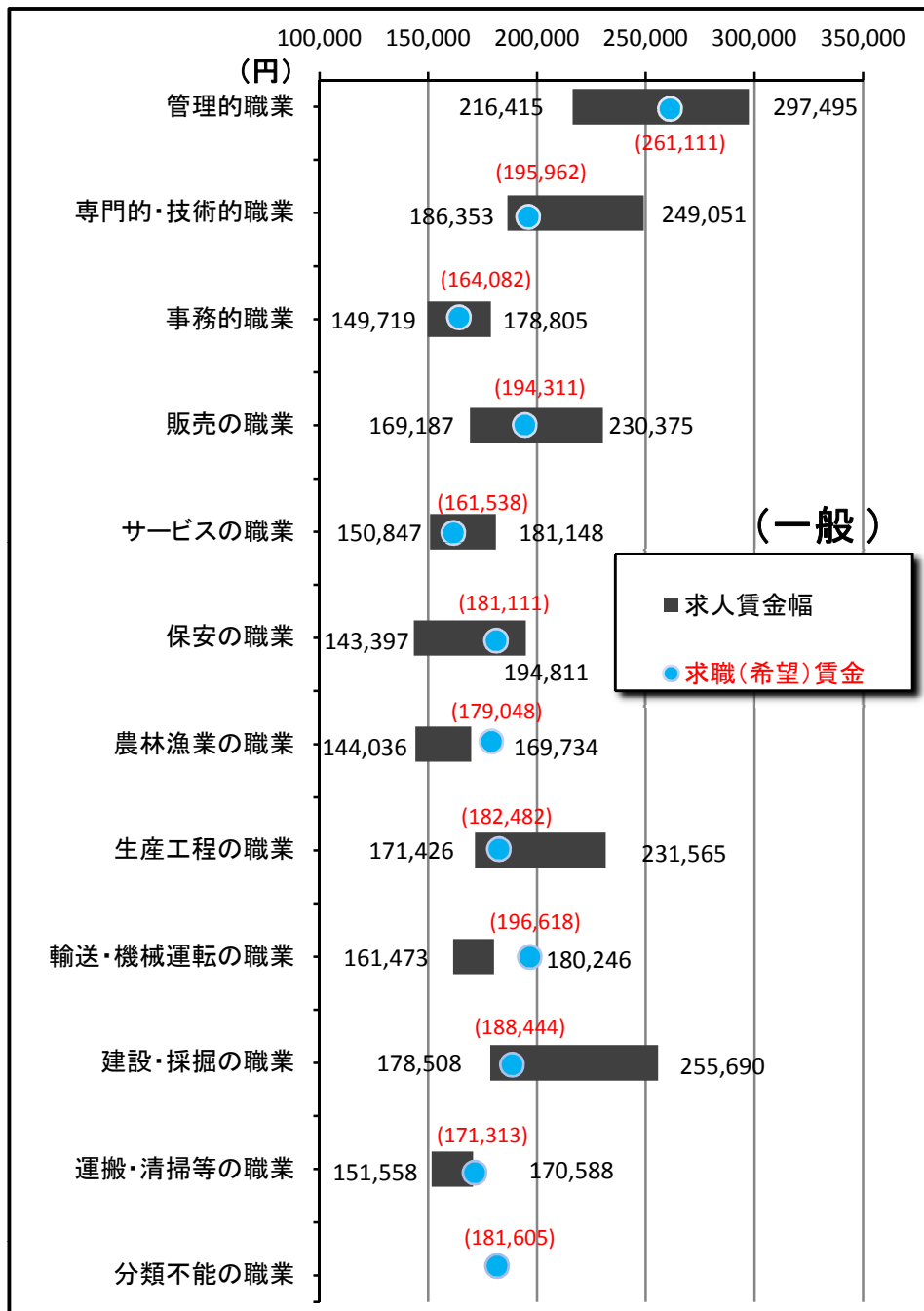

3. 職業別求人賃金（中分類）…一般およびパート

*パートは時間給で計上

2015年6月	一般		パート	
	上限	下限	上限	下限
職業計	211,862	165,423	951	841
管理的職業	297,495	216,415	-	-
専門的・技術的職業	249,051	186,353	1,327	1,099
開発技術者	299,178	182,978	-	-
製造技術者	249,067	180,633	-	-
建築・土木技術者等	349,789	227,520	1,395	1,045
情報処理・通信技術者	293,673	190,279	800	800
その他の技術者	300,171	207,250	-	-
医師、薬剤師等	370,791	313,909	2,358	2,167
保健師、助産師等	224,610	180,582	1,273	1,050
医療技術者	243,928	187,043	1,528	1,181
その他の保健医療	226,924	167,604	1,158	817
社会福祉の専門的職業	205,127	172,945	1,148	990
美術家、デザイナー等	265,000	169,813	1,125	838
その他の専門的職業	207,177	163,070	1,410	1,271
事務的職業	178,805	149,719	899	816
一般事務員	170,590	146,894	897	817
会計事務員	255,320	173,500	946	809
生産関連事務員	186,250	148,217	783	750
営業・販売関連事務員	163,300	148,953	909	806
外勤事務員	200,000	165,000	1,070	1,070
運輸・郵便事務	171,239	128,739	-	-
事務用機器操作の職業	155,250	155,250	780	780
販売の職業	230,375	169,187	849	770
商品販売の職業	209,668	149,322	820	763
販売類似の職業	299,600	220,600	-	-
営業の職業	245,511	184,435	1,120	840
サービスの職業	181,148	150,847	899	786
家庭生活支援サービス	-	-	875	875
介護サービスの職業	179,472	151,868	1,050	865
保健医療サービス	161,072	139,189	855	786
生活衛生サービス	217,300	146,123	854	732
飲食物調理の職業	173,590	144,162	831	753
接客・給仕の職業	186,673	164,396	851	754
居住施設・ビルの管理	155,260	137,135	771	758
その他のサービス	199,118	162,973	1,010	800
保安の職業	194,811	143,397	809	809
農林漁業の職業	169,734	144,036	1,050	873
生産工程の職業	231,565	171,426	810	725
生産設備（金属）	-	-	-	-
生産設備（金属除く）	-	-	-	-
生産設備（機械）	-	-	-	-
金属材料製造等	262,333	169,811	677	677
製品製造・加工処理	171,381	144,473	816	728
機械組立の職業	209,319	170,171	-	-
機械整備・修理の職業	253,413	177,203	-	-
製品検査（金属）	168,800	160,360	-	-
製品検査（金属除く）	140,000	140,000	-	-
機械検査の職業	291,764	239,037	-	-
生産関連・生産類似	269,343	182,600	-	-
輸送・機械運転の職業	180,246	161,473	914	887
鉄道運転の職業	-	-	-	-
自動車運転の職業	166,316	153,851	906	888
船舶・航空機運転	-	-	-	-
その他の輸送の職業	160,000	160,000	-	-
定置・建設機械運転	238,857	192,171	1,000	875
建設・採掘の職業	255,690	178,508	967	833
建設躯体工事の職業	259,556	185,689	-	-
建設の職業	245,634	165,493	950	850
電気工事の職業	283,467	178,775	1,000	800
土木の職業	237,583	189,125	-	-
採掘の職業	-	-	-	-
運搬・清掃等の職業	170,588	151,558	789	758
運搬の職業	183,705	166,524	867	787
清掃の職業	161,369	140,019	784	763
包装の職業	187,550	157,550	677	677
その他の運搬等の職業	156,693	153,760	761	722
分類不能の職業	-	-	-	-
（IT関連計）	276,665	182,615	992	742
（IT技術関連小計）	285,940	187,653	800	800
（IT操作関連小計）	262,656	175,406	1,089	714
（IT製造関連小計）	251,350	168,063	-	-
（福祉関連計）	206,657	169,410	1,183	975
（介護関連小計）	190,298	159,016	1,092	897
（その他小計）	227,385	182,582	1,300	1,074

*「求人賃金」：新規求人の上限の平均値、及び下限の平均値を表示

3. 職業別求人賃金（中分類）…一般およびパート

2015年6月

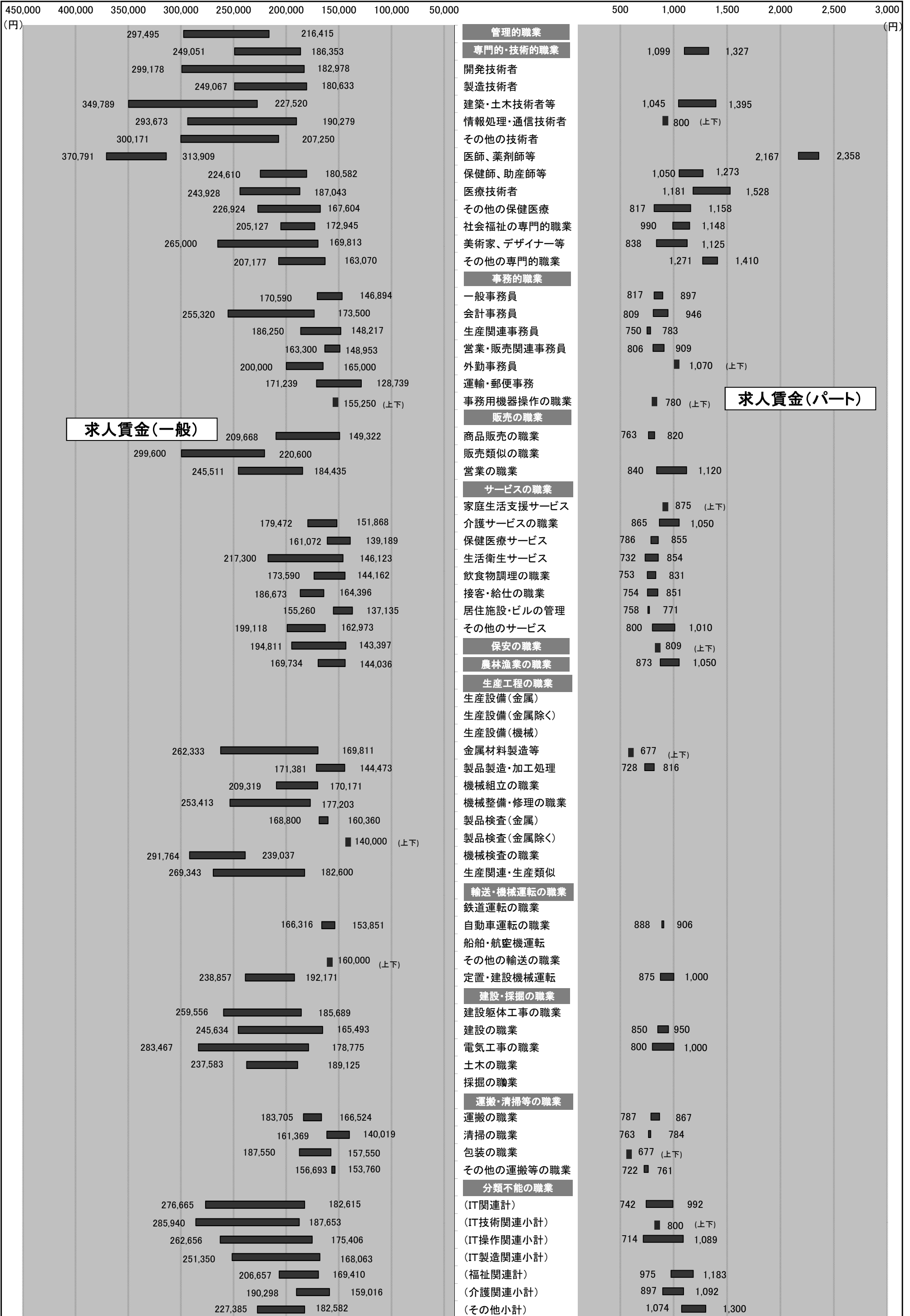

4. 産業別求人賃金…一般およびパート

2015年6月	一般		パート	
	上限	下限	上限	下限
産業計	211,862	165,423	951	841
AB 農林漁業	158,746	141,020	850	700
C 鉱業	-	-	-	-
石炭・亜炭	-	-	-	-
D 建設業	282,550	192,365	886	764
総合工事業	303,968	206,003	850	733
電気工事	209,350	165,850	-	-
E 製造業	204,961	161,764	791	738
食料品	164,966	146,156	791	714
飲料	-	-	800	800
繊維	140,000	140,000	-	-
木材	-	-	-	-
家具	155,000	145,000	750	750
パルプ	-	-	-	-
印刷	224,500	170,125	-	-
化学	162,500	147,500	750	750
石油	-	-	-	-
プラスチック	252,000	228,000	-	-
ゴム	-	-	-	-
窯業	286,500	206,500	-	-
金属製品	250,000	200,000	900	780
電子部品	157,500	137,500	-	-
電気機械器具製造業 (民生)	257,657	171,114	-	-
(電子機器等)	218,600	155,400	-	-
(電子応用)	259,333	167,333	-	-
(その他電気)	256,400	173,950	-	-
情報通信機械 (通信機械)	-	-	-	-
ハードウェア	157,500	137,500	-	-
輸送 (自動車)	246,400	145,600	-	-
その他製造	230,000	170,000	900	900
F 電気・ガ・熱	200,000	160,000	800	800
G 情報通信	273,114	177,799	935	832
通信	256,656	175,744	-	-
放送	-	-	-	-
情報サービス (ソフト)	273,988	180,553	848	804
(情報処理)	292,404	190,091	800	800
インタネ	214,134	149,557	854	805
	366,667	137,667	1,500	800
H 運輸業	176,866	157,216	948	841
旅客運送	166,578	153,440	950	867
貨物運送	194,279	164,206	1,062	900
I 卸売・小売	207,618	158,162	895	806
卸売 (ハード等)	199,032	162,562	863	778
(電気機械)	203,714	150,571	-	-
小売	175,000	145,000	-	-
各種商品小売業 (機械小売)	209,384	157,257	897	808
	189,061	146,561	929	742
	208,500	151,500	-	-
J 金融・保険	308,754	182,185	855	846
銀行	-	-	855	853
保険業	308,754	182,185	856	823
K 不動産	232,167	174,145	977	787
(駐車場)	139,500	139,500	-	-
物品賃貸業 (事務機械)	199,194	157,865	775	725
L 学術研究	248,110	176,167	979	833
広告	221,150	171,990	760	760
M 飲食・宿泊	193,578	160,657	832	751
宿泊	172,300	145,583	780	780
飲食 (一般)	199,995	164,641	829	746
	197,740	164,621	826	745
N 生活関連・娯楽	197,616	157,649	972	800
理美容業	197,745	149,257	872	754
O 教育・学習	226,912	184,023	1,099	979
P 医療・福祉	200,772	164,364	1,109	926
医療業	204,412	166,470	1,175	979
保健衛生	185,000	175,000	800	750
社会保険	196,964	161,785	1,065	890
老人・介護	201,384	163,519	1,117	903
その他社会保険	185,505	161,951	1,181	997
Q 複合サービス	150,780	143,280	-	-
郵便	113,120	113,120	-	-
R サービス	187,400	157,788	801	768
廃棄物処理	198,736	163,657	795	795
自動車整備	200,800	149,667	800	739
機械修理	240,000	160,000	-	-
紹介・派遣 (労働者派遣)	178,601	162,521	853	793
その他の事業サービス	178,601	162,521	853	793
その他のサービス業	191,213	158,366	790	758
	139,345	134,055	901	874
ST 公務・その他	146,312	139,755	1,377	1,366
IT関連産業計	259,435	171,555	913	804

*パートは時間給で計上 *平成19年11月に産業分類変更あり *「求人賃金」：新規求人の上限の平均値、及び下限の平均値を表示

4. 産業別求人賃金…一般およびパート

2015年6月

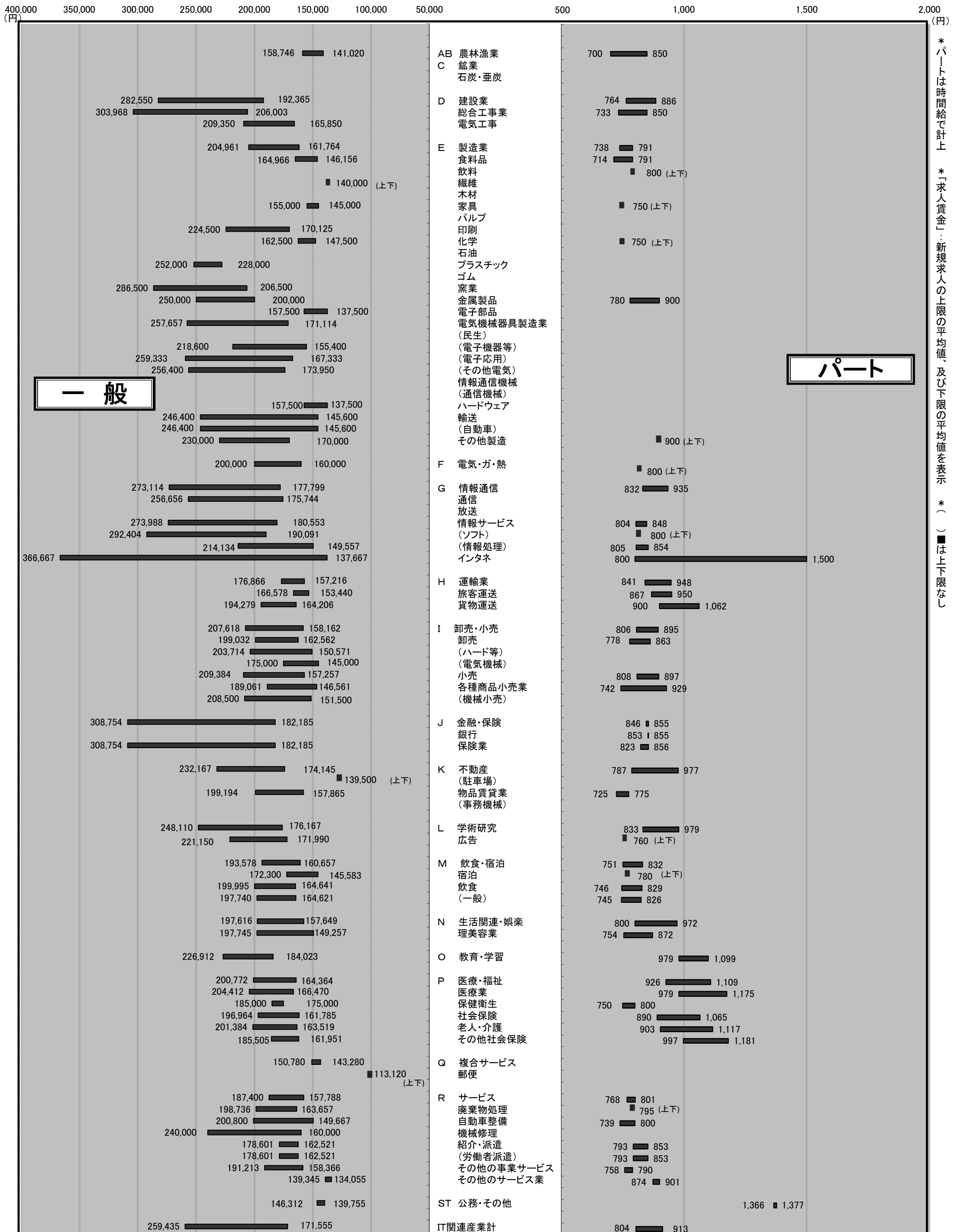

*パートは時間給で計上
*「求人賃金」：新規求人の上限の平均値、及び下限の平均値を表示
*() は上下限なし

一般

パート

5. 求人・求職の推移（一般＋パート）

区分 年月	新規求職者数			有効求職者数			新規求人数	有効求人数	有効求人倍率	新規求人倍率	求人充足数
	合計	男子	女子	合計	男子	女子					
平成21年度	39,535	17,413	21,771	186,944	91,068	94,741	37,620	90,729	0.49	0.95	13,265
平成22年度	40,954	17,009	23,603	185,224	83,846	99,840	44,381	111,398	0.60	1.08	13,333
平成23年度	40,144	16,817	23,161	182,259	80,971	100,518	49,163	128,644	0.71	1.22	13,260
平成24年度	37,622	16,128	21,394	180,936	82,012	98,444	52,520	138,471	0.77	1.40	14,106
平成25年度	34,386	14,149	20,171	164,127	73,543	90,206	55,748	137,750	0.84	1.62	13,680
平成26年度	35,028	13,968	20,672	154,025	66,366	86,827	48,775	133,009	0.86	1.39	11,626
平成26年6月	2,778	1,157	1,620	14,180	6,304	7,862	3,541	10,128	0.71	1.27	1,034
平成26年7月	2,676	1,136	1,532	13,554	6,032	7,504	4,212	10,656	0.79	1.57	858
平成26年8月	2,577	1,072	1,497	12,516	5,464	7,029	3,756	10,576	0.84	1.46	863
平成26年9月	2,923	1,156	1,764	12,562	5,365	7,173	4,090	11,204	0.89	1.40	989
平成26年10月	3,020	1,265	1,749	12,763	5,506	7,233	4,358	11,449	0.90	1.44	1,019
平成26年11月	2,254	912	1,340	12,087	5,264	6,807	3,570	10,801	0.89	1.58	772
平成26年12月	1,917	760	1,156	11,053	4,812	6,230	3,335	10,480	0.95	1.74	689
平成27年1月	3,056	1,158	1,894	11,323	4,760	6,549	4,688	11,080	0.98	1.53	730
平成27年2月	3,061	1,195	1,860	12,055	5,057	6,980	4,875	12,267	1.02	1.59	920
平成27年3月	3,309	1,297	2,004	13,047	5,464	7,559	4,638	12,884	0.99	1.40	1,398
平成27年4月	4,115	1,684	2,422	13,855	5,919	7,904	4,282	12,379	0.89	1.04	1,229
平成27年5月	2,794	1,087	1,696	13,579	5,844	7,696	3,716	11,431	0.84	1.33	1,007
平成27年6月	2,728	1,117	1,606	13,269	5,738	7,492	4,015	11,136	0.84	1.47	931

※性別表示を強制していないため、合計と男女の計は不一致となります。

* 臨時・季節・日雇を除く常用で算定（パートは含む）

年間

5-1. 求人・求職の推移（一般＋パート）

* 臨時・季節・日雇を除く常用で算定（パートは含む）

□ 新規求職者数 ■ 新規求人数 ▒ 求人充足数 ●● 新規求人倍率

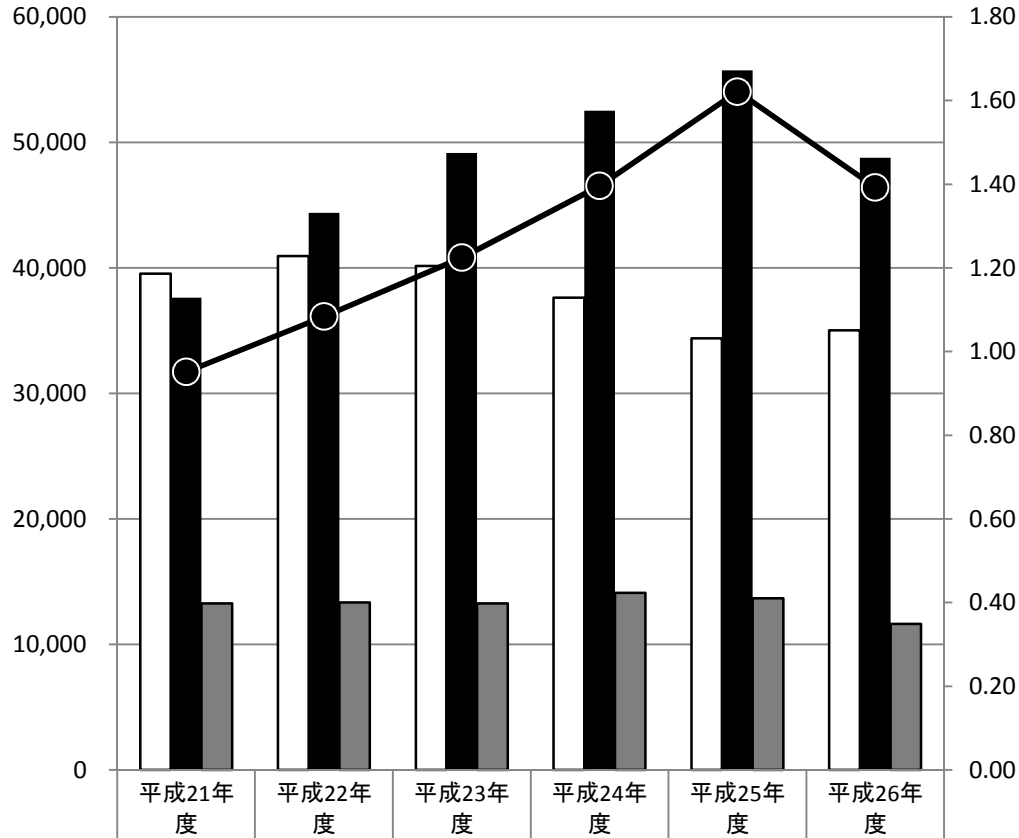

□ 有効求職者数 ■ 有効求人数 ▒ 求人充足数 ▲ 有効求人倍率

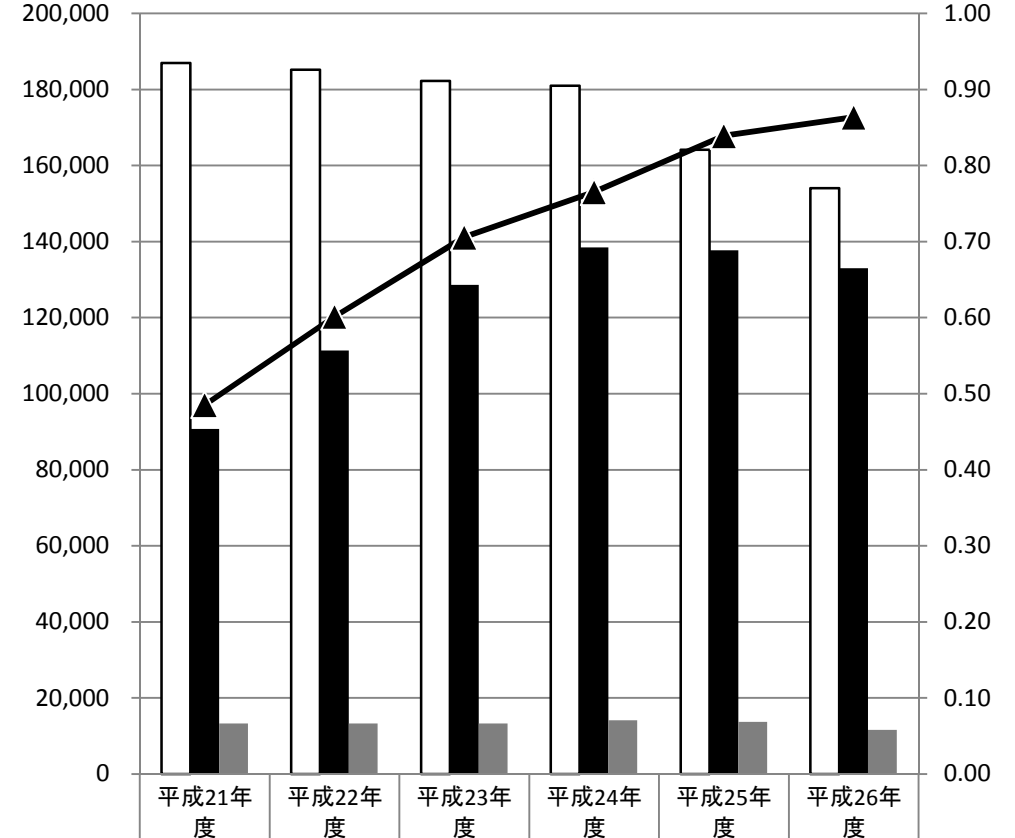

新規求職者数	39,535	40,954	40,144	37,622	34,386	35,028
新規求人数	37,620	44,381	49,163	52,520	55,748	48,775
求人充足数	13,265	13,333	13,260	14,106	13,680	11,626
新規求人倍率	0.95	1.08	1.22	1.40	1.62	1.39

有効求職者数	186,944	185,224	182,259	180,936	164,127	154,025
有効求人数	90,729	111,398	128,644	138,471	137,750	133,009
求人充足数	13,265	13,333	13,260	14,106	13,680	11,626
有効求人倍率	0.49	0.60	0.71	0.77	0.84	0.86

新規

有効

月間

5-2. 求人・求職の推移（一般＋パート）

* 臨時・季節・日雇を除く常用
で算定（パートは含む）

□ 新規求職者数 ■ 新規求人数 ▒ 求人充足数 ● 新規求人倍率

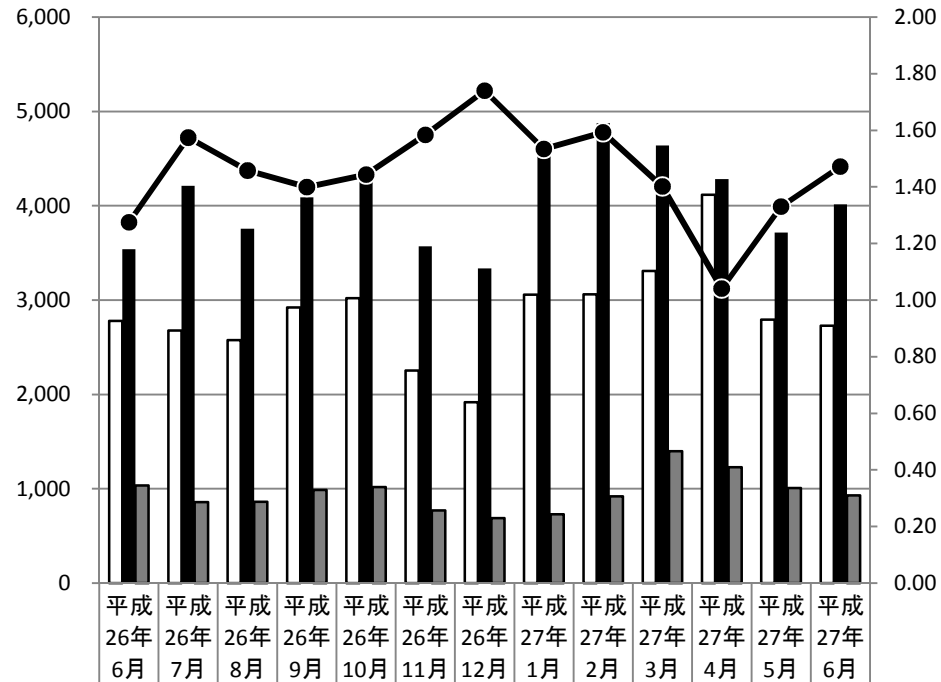

新規求職者数	2,778	2,676	2,577	2,923	3,020	2,254	1,917	3,056	3,061	3,309	4,115	2,794	2,728
新規求人数	3,541	4,212	3,756	4,090	4,358	3,570	3,335	4,688	4,875	4,638	4,282	3,716	4,015
求人充足数	1,034	858	863	989	1,019	772	689	730	920	1,398	1,229	1,007	931
新規求人倍率	1.27	1.57	1.46	1.40	1.44	1.58	1.74	1.53	1.59	1.40	1.04	1.33	1.47

□ 有効求職者数 ■ 有効求人数 ▒ 求人充足数 ▲ 有効求人倍率

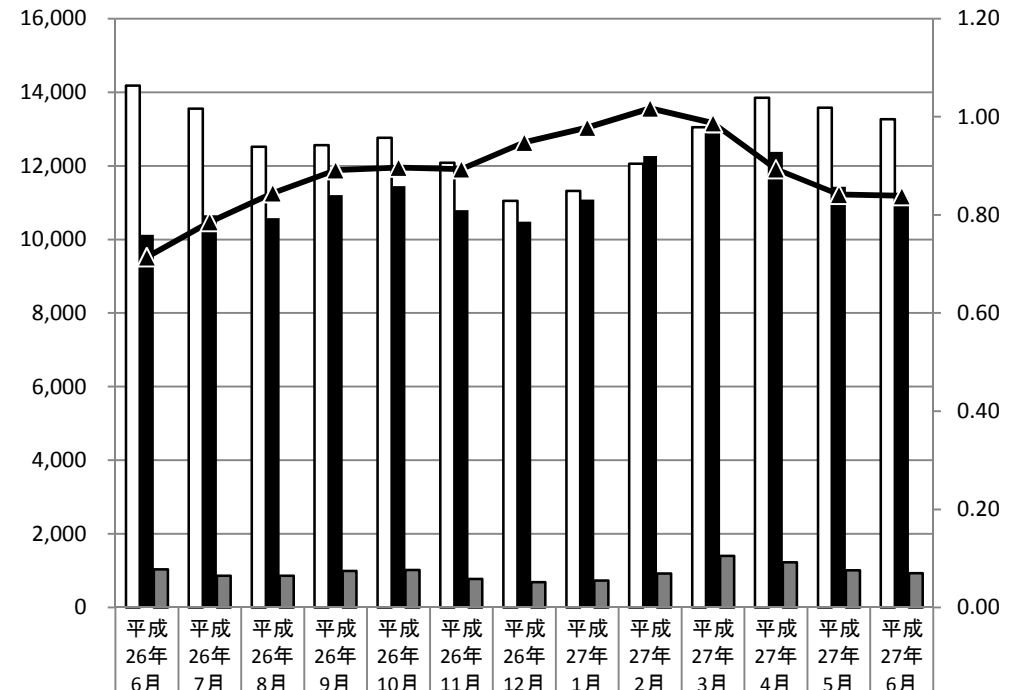

有効求職者数	14,180	13,554	12,516	12,562	12,763	12,087	11,053	11,323	12,055	13,047	13,855	13,579	13,269
有効求人数	10,128	10,656	10,576	11,204	11,449	10,801	10,480	11,080	12,267	12,884	12,379	11,431	11,136
求人充足数	1,034	858	863	989	1,019	772	689	730	920	1,398	1,229	1,007	931
有効求人倍率	0.71	0.79	0.84	0.89	0.90	0.89	0.95	0.98	1.02	0.99	0.89	0.84	0.84

新規

有効