

平成27年12月分

ハローワーク熊本
求人・求職状況
及び
賃金情報



〔掲載内容〕

- | | |
|----------------------|------------|
| 1.職業別有効求人・求職及び有効求人倍率 | 4.産業別求人賃金 |
| 2.職業別求人・求職(希望)賃金 | 5.求人・求職の推移 |
| 3.職業別求人賃金(中分類) | |

- * 「求人賃金」: 新規求人の上限の平均値、及び下限の平均値を表示しています。
- * 「求職賃金」: 新規求職者の希望賃金の平均値を表示しています。
- * 臨時・季節・日雇を除く常用で算定(パートは含む)

労働者の募集・採用にあたっては、年齢・性別にかかわりなく均等な機会をあたえるよう努めましょう。

ハローワーク熊本
熊本公共職業安定所

1. 職業別有効求人・求職及び有効求人倍率

2015年12月	有効求人数		有効求職者数		有効求人倍率 合計
	合計	合計	男性	女性	
職業計	11,497	10,721	4,581	6,122	1.07
A 管理的職業	69	40	36	4	1.73
B 専門的・技術的職業	2,503	1,610	598	1,006	1.55
07 開発技術者	58	51	49	2	1.14
08 製造技術者	57	46	36	9	1.24
09 建築・土木技術者等	324	68	61	7	4.76
10 情報処理・通信技術者	225	144	130	14	1.56
11 その他の技術者	9	4	3	1	2.25
12 医師、薬剤師等	64	22	6	16	2.91
13 保健師、助産師等	745	322	12	309	2.31
14 医療技術者	209	118	31	85	1.77
15 その他の保健医療	120	120	21	99	1.00
16 社会福祉の専門的職業	466	332	71	260	1.40
22 美術家、デザイナー等	60	138	72	65	0.43
その他の専門的職業	166	245	106	139	0.68
C 事務的職業	1,152	3,543	713	2,830	0.33
25 一般事務員	832	3,127	544	2,583	0.27
26 会計事務員	155	195	75	120	0.79
27 生産関連事務員	41	27	20	7	1.52
28 営業・販売関連事務員	77	125	41	84	0.62
29 外勤事務員	3	1	1	0	3.00
30 運輸・郵便事務	7	7	5	2	1.00
31 事務用機器操作の職業	37	61	27	34	0.61
D 販売の職業	1,231	1,364	729	633	0.90
32 商品販売の職業	680	812	241	570	0.84
33 販売類似の職業	30	37	27	10	0.81
34 営業の職業	521	515	461	53	1.01
E サービスの職業	3,501	1,399	530	865	2.50
35 家庭生活支援サービス	8	2	0	2	4.00
36 介護サービスの職業	893	461	162	298	1.94
37 保健医療サービス	202	123	16	107	1.64
38 生活衛生サービス	313	117	11	106	2.68
39 飲食物調理の職業	936	302	125	177	3.10
40 接客・給仕の職業	1,029	232	111	120	4.44
41 居住施設・ビルの管理	39	92	78	13	0.42
42 その他のサービス	81	70	27	42	1.16
F 保安の職業	406	48	46	2	8.46
G 農林漁業の職業	61	60	49	11	1.02
H 生産工程の職業	931	675	504	169	1.38
49 生産設備（金属）	2	3	3	0	0.67
50 生産設備（金属除く）	10	10	7	3	1.00
51 生産設備（機械）	6	17	16	1	0.35
52 金属材料製造等	79	55	54	1	1.44
54 製品製造・加工処理	287	213	100	111	1.35
57 機械組立の職業	321	214	193	21	1.50
60 機械整備・修理の職業	131	64	64	0	2.05
61 製品検査（金属）	10	4	4	0	2.50
62 製品検査（金属除く）	14	7	2	5	2.00
63 機械検査の職業	17	5	4	1	3.40
64 生産関連・生産類似	54	83	57	26	0.65
I 輸送・機械運転の職業	401	288	285	2	1.39
65 鉄道運転の職業	0	1	1	0	0.00
66 自動車運転の職業	351	189	186	2	1.86
67 船舶・航空機運転	0	1	1	0	0.00
68 その他の輸送の職業	12	17	17	0	0.71
69 定置・建設機械運転	38	80	80	0	0.48
J 建設・探掘の職業	306	164	161	2	1.87
70 建設躯体工事の職業	49	10	9	0	4.90
71 建設の職業	109	41	40	1	2.66
72 電気工事の職業	78	69	68	1	1.13
73 土木の職業	70	44	44	0	1.59
74 探掘の職業	0	0	0	0	0.00
K 運搬・清掃等の職業	936	1,127	694	432	0.83
75 運搬の職業	193	251	219	32	0.77
76 清掃の職業	573	211	86	125	2.72
77 包装の職業	29	19	4	15	1.53
78 その他の運搬等の職業	141	646	385	260	0.22
分類不能の職業	0	403	236	166	0.00
（IT関連計）	443	473	363	110	0.94
（IT技術関連小計）	298	190	176	14	1.57
（IT操作関連小計）	95	197	107	90	0.48
（IT製造関連小計）	50	86	80	6	0.58
（福祉関連計）	1,984	1,006	254	747	1.97
（介護関連小計）	1,142	617	217	398	1.85
（その他小計）	842	389	37	349	2.16

* 臨時・季節・日雇を除く常用で算定（パートは含む）

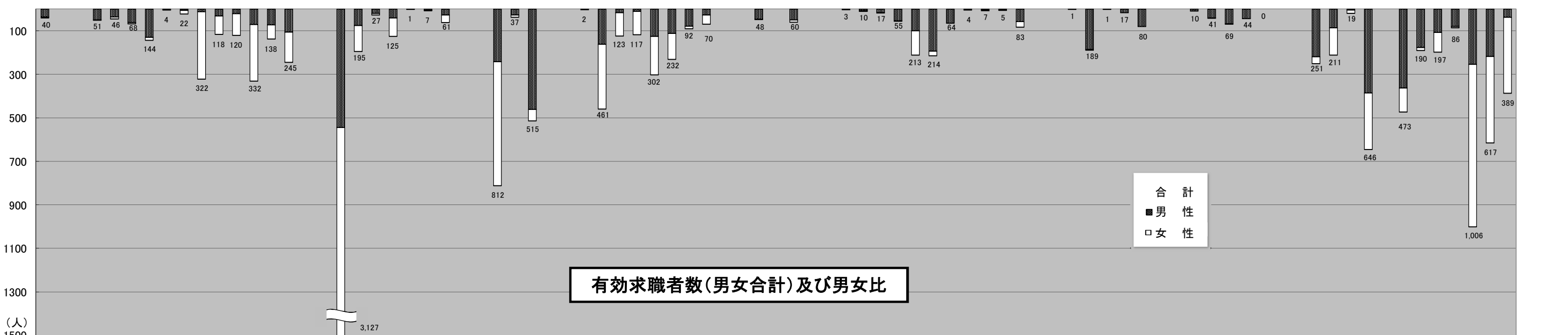
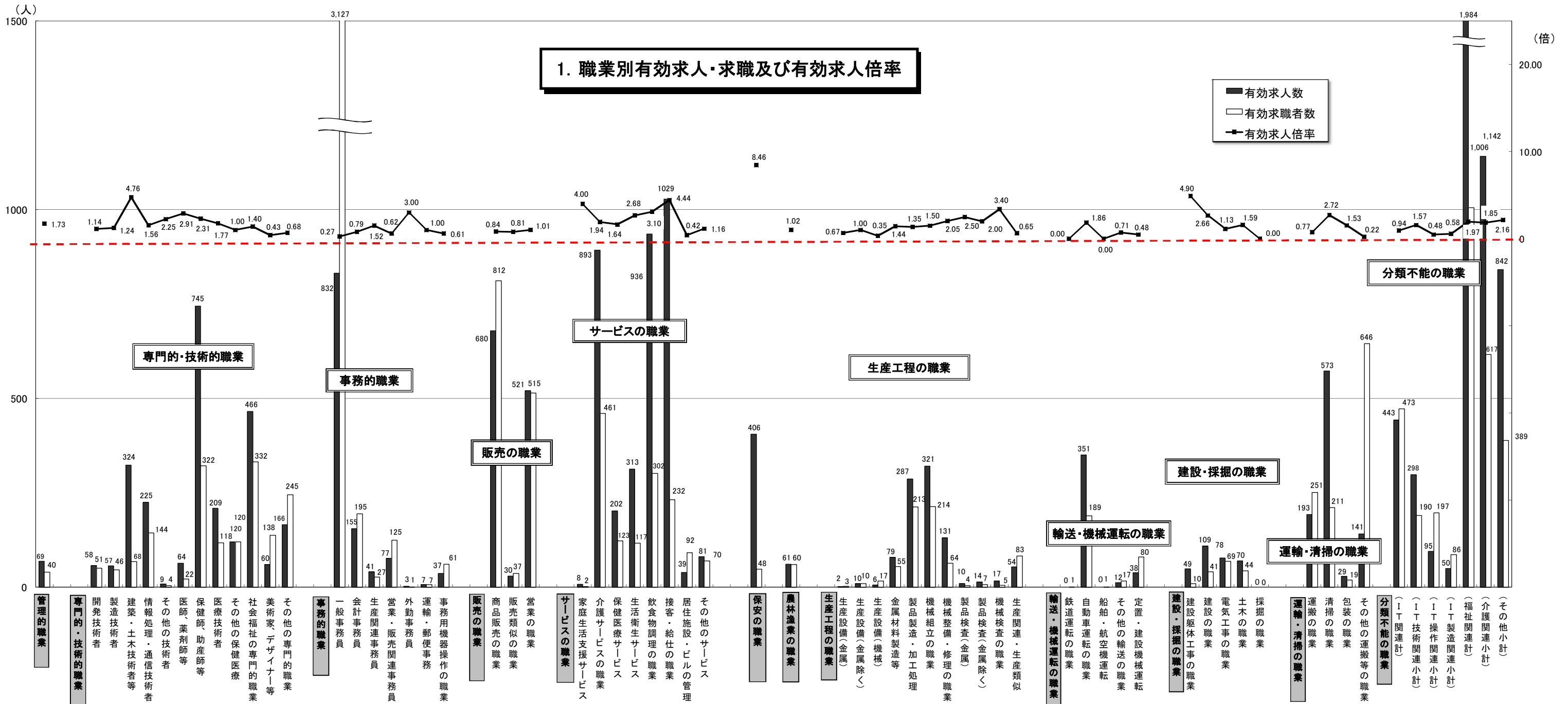

* 臨時・季節・日雇を除く常用で算定(パートは含む)

2. 職業別求人賃金・求職（希望）賃金…一般およびパート

2015年12月	求人賃金				求職賃金	
	一般		パート		一般	パート
	上限	下限	上限	下限		
職業計	220,473	172,229	958	858	179,122	812
管理的職業	286,056	235,675	900	725	535,455	1,000
専門的・技術的職業	249,703	188,454	1,306	1,111	191,085	1,044
事務的職業	187,657	156,892	875	792	163,229	782
販売の職業	238,029	184,880	879	798	184,457	758
サービスの職業	193,293	157,253	910	815	168,090	776
保安の職業	202,187	142,774	1,188	781	169,000	-
農林漁業の職業	178,100	151,951	760	747	158,750	883
生産工程の職業	219,816	168,425	875	826	183,093	776
輸送・機械運転の職業	191,370	167,197	857	815	213,667	794
建設・採掘の職業	290,129	183,557	1,088	850	210,968	800
運搬・清掃等の職業	178,708	157,000	799	769	173,393	740
分類不能の職業	-	-	-	-	166,604	759

*月内にハローワーク熊本に求職申込をされた方の希望賃金、及び当月出された求人の平均賃金で算出。

*パートは時間給で計上

2. 職業別求人賃金・求職（希望）賃金…一般およびパート

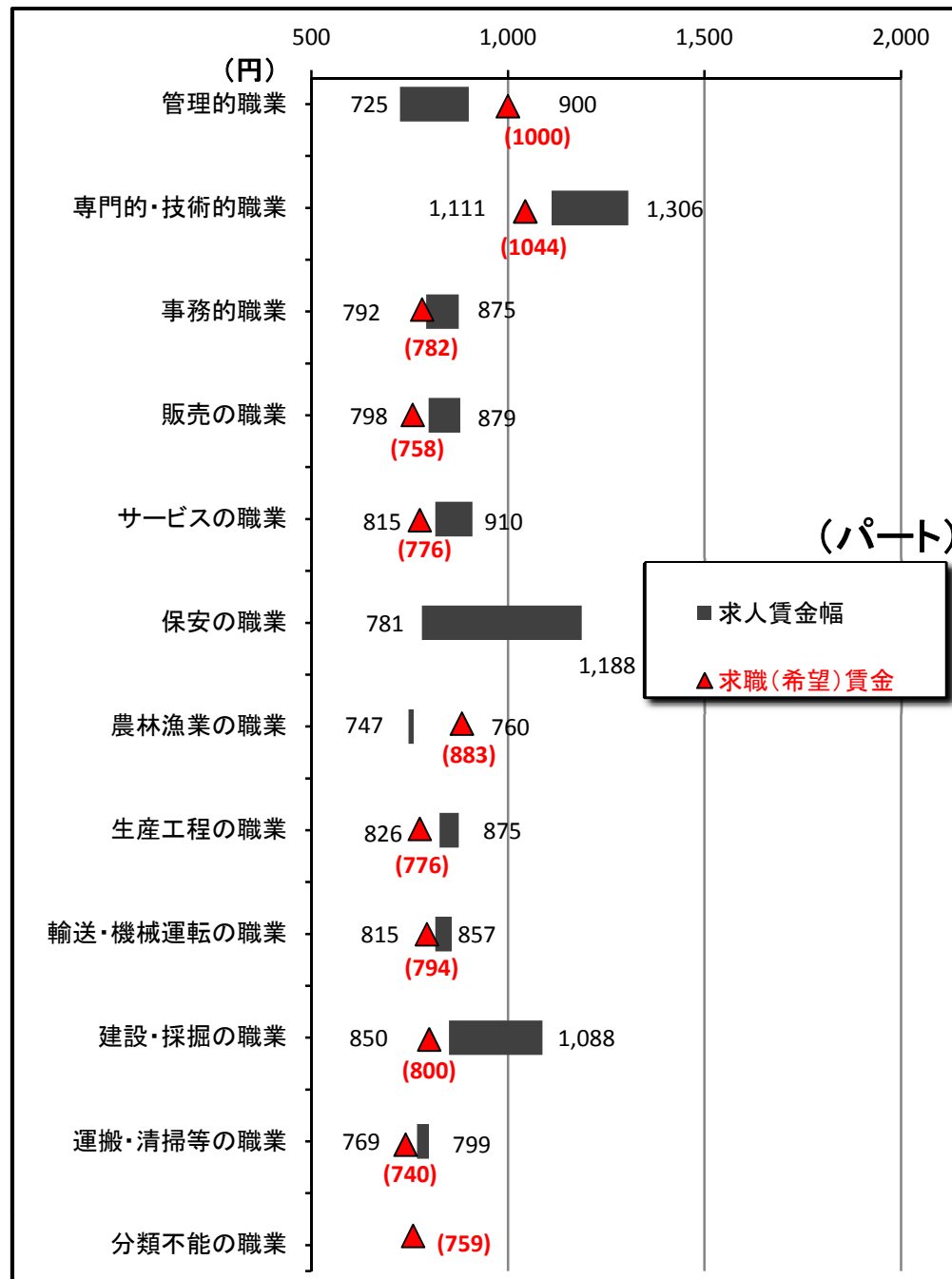
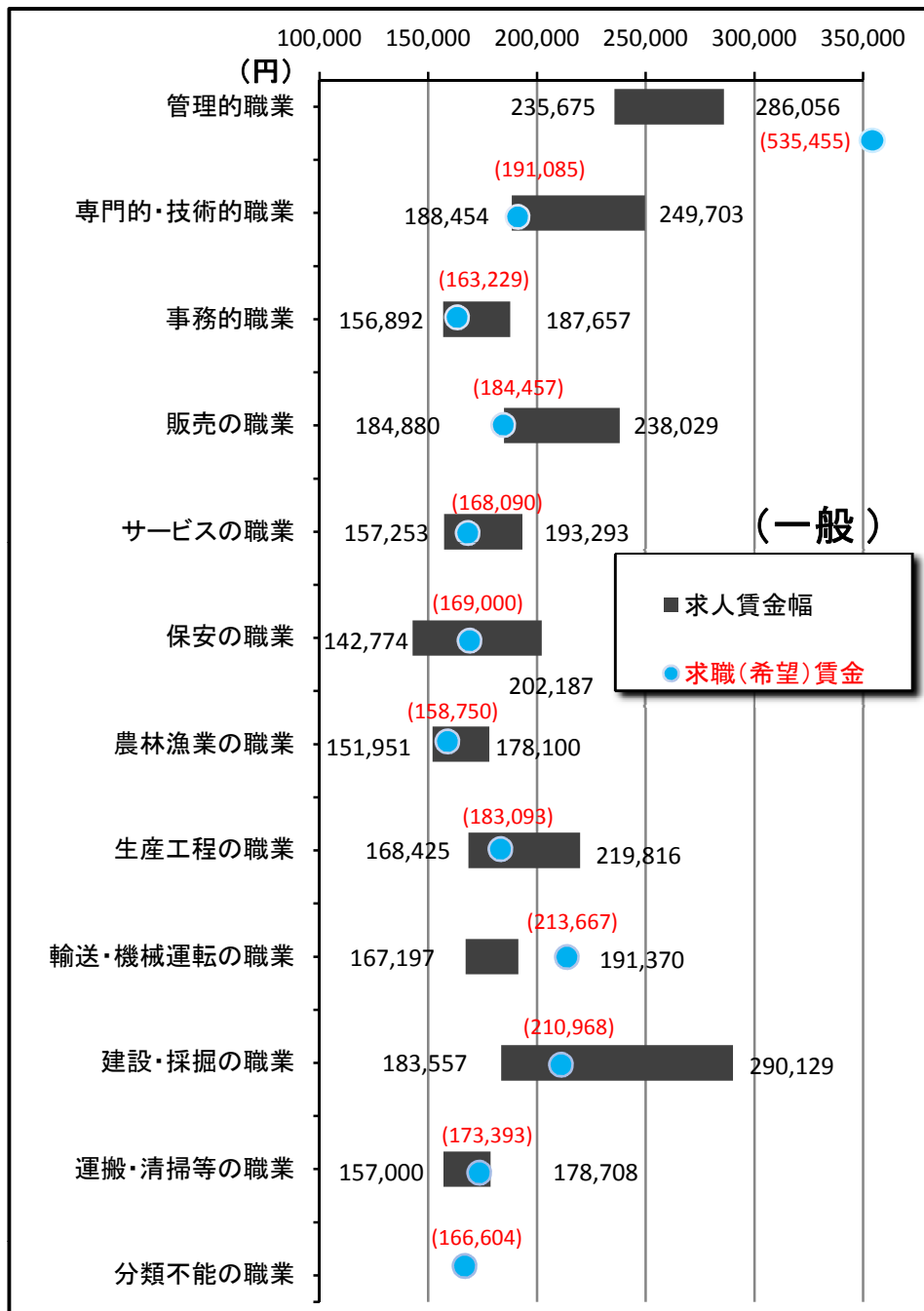

3. 職業別求人賃金（中分類）…一般およびパート

*パートは時間給で計上

2015年12月	一般		パート	
	上限	下限	上限	下限
職業計	220,473	172,229	958	858
管理的職業	286,056	235,675	900	725
専門的・技術的職業	249,703	188,454	1,306	1,111
開発技術者	220,555	154,055	-	-
製造技術者	299,543	198,038	-	-
建築・土木技術者等	341,350	217,211	-	-
情報処理・通信技術者	302,619	189,622	-	-
その他の技術者	230,000	180,000	-	-
医師、薬剤師等	403,270	282,453	2,533	2,222
保健師、助産師等	226,237	185,384	1,268	1,097
医療技術者	258,259	200,777	1,515	1,206
その他の保健医療	209,816	160,455	1,025	792
社会福祉の専門的職業	207,642	173,837	979	877
美術家、デザイナー等	235,267	167,733	1,460	800
その他の専門的職業	208,677	165,227	1,343	1,334
事務的職業	187,657	156,892	875	792
一般事務員	173,948	148,617	880	790
会計事務員	230,944	176,383	860	825
生産関連事務員	246,630	193,310	825	738
営業・販売関連事務員	240,956	201,644	1,081	932
外勤事務員	-	-	-	-
運輸・郵便事務	210,000	170,000	850	700
事務用機器操作の職業	190,000	160,000	800	800
販売の職業	238,029	184,880	879	798
商品販売の職業	205,119	164,982	861	794
販売類似の職業	276,857	224,571	1,012	810
営業の職業	248,616	190,230	1,063	850
サービスの職業	193,293	157,253	910	815
家庭生活支援サービス	-	-	-	-
介護サービスの職業	181,804	152,235	1,044	911
保健医療サービス	162,568	137,335	875	798
生活衛生サービス	257,039	172,265	916	795
飲食物調理の職業	190,897	150,477	826	751
接客・給仕の職業	204,338	172,037	885	790
居住施設・ビルの管理	217,500	180,000	872	818
その他のサービス	192,827	153,235	857	822
保安の職業	202,187	142,774	1,188	781
農林漁業の職業	178,100	151,951	760	747
生産工程の職業	219,816	168,425	875	826
生産設備（金属）	-	-	-	-
生産設備（金属除く）	190,000	160,000	-	-
生産設備（機械）	-	-	-	-
金属材料製造等	227,669	158,353	-	-
製品製造・加工処理	201,326	166,933	825	754
機械組立の職業	224,044	180,355	740	740
機械整備・修理の職業	232,409	169,991	1,000	1,000
製品検査（金属）	170,881	150,881	-	-
製品検査（金属除く）	146,880	141,696	1,108	1,108
機械検査の職業	233,750	233,750	-	-
生産関連・生産類似	266,880	169,164	-	-
輸送・機械運転の職業	191,370	167,197	857	815
鉄道運転の職業	-	-	-	-
自動車運転の職業	186,355	166,395	862	816
船舶・航空機運転	-	-	-	-
その他の輸送の職業	154,800	137,600	-	-
定置・建設機械運転	234,792	178,888	800	800
建設・採掘の職業	290,129	183,557	1,088	850
建設躯体工事の職業	286,000	204,640	-	-
建設の職業	312,831	186,954	1,000	800
電気工事の職業	290,463	178,560	1,000	800
土木の職業	259,111	174,711	1,175	900
採掘の職業	-	-	-	-
運搬・清掃等の職業	178,708	157,000	799	769
運搬の職業	200,511	172,487	809	751
清掃の職業	151,922	136,668	805	776
包装の職業	177,740	157,740	697	694
その他の運搬等の職業	171,590	154,865	776	755
分類不能の職業	-	-	-	-
（IT関連計）	271,441	179,842	1,308	828
（IT技術関連小計）	294,521	188,630	-	-
（IT操作関連小計）	227,343	164,046	1,600	800
（IT製造関連小計）	237,646	164,983	870	870
（福祉関連計）	211,232	173,818	1,162	1,002
（介護関連小計）	195,082	161,552	1,051	913
（その他小計）	230,652	188,567	1,336	1,142

*「求人賃金」：新規求人の上限の平均値、及び下限の平均値を表示

3. 職業別求人賃金（中分類）…一般およびパート

2015年12月

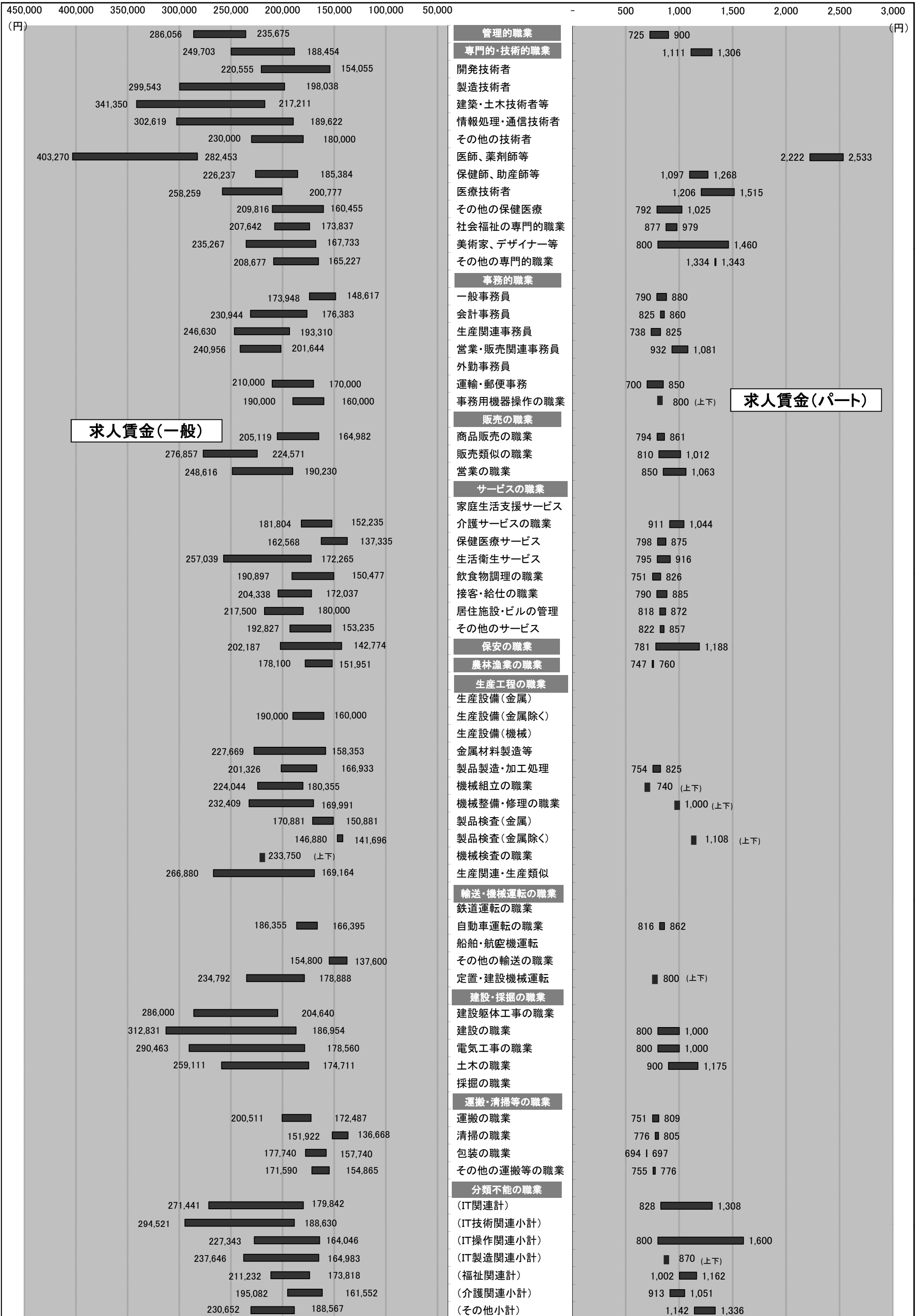

4. 産業別求人賃金…一般およびパート

2015年12月	一般		パート	
	上限	下限	上限	下限
産業計	220,473	172,229	958	858
A B 農林漁業	167,065	143,315	800	800
C 鉱業	-	-	-	-
石炭・亜炭	-	-	-	-
D 建設業	298,062	199,272	1,020	830
総合工事業	316,882	212,426	1,000	775
電気工事	274,625	165,175	-	-
E 製造業	214,303	164,840	963	757
食料品	229,438	170,408	840	722
飲料	200,000	200,000	900	900
繊維	-	-	-	-
木材	165,000	126,000	-	-
家具	234,300	159,750	-	-
パルプ	-	-	-	-
印刷	217,089	164,156	850	750
化学	207,000	197,000	-	-
石油	-	-	-	-
プラスチック	199,000	167,000	850	800
ゴム	-	-	-	-
窯業	224,493	191,160	-	-
金属製品	218,571	165,714	750	700
電子部品	143,699	139,543	-	-
電気機械器具製造業	247,095	160,320	740	740
(民生)	-	-	-	-
(電子機器等)	214,019	149,926	-	-
(電子応用)	319,500	165,500	-	-
(その他電気)	202,008	160,104	-	-
情報通信機械	-	-	-	-
(通信機械)	-	-	-	-
ハードウェア	143,699	139,543	-	-
輸送	246,400	145,600	-	-
(自動車)	246,400	145,600	-	-
その他製造	198,333	167,667	1,325	775
F 電気・ガ・熱	265,000	153,250	800	800
G 情報通信	270,594	182,838	1,038	813
通信	255,500	180,500	1,000	800
放送	-	-	-	-
情報サービス	281,569	184,894	825	825
(ソフト)	298,760	196,833	-	-
(情報処理)	260,940	170,567	825	825
インタネ	175,000	165,000	1,800	800
H 運輸業	191,415	165,062	858	789
旅客運送	164,072	155,545	925	850
貨物運送	218,758	174,578	1,000	850
I 卸売・小売	199,734	166,488	933	851
卸売	222,347	180,672	821	794
(ハード等)	219,000	191,600	900	900
(電気機械)	199,333	189,333	900	900
小売	194,168	162,997	946	858
各種商品小売業	184,286	148,571	1,236	806
(機械小売)	248,500	195,000	-	-
J 金融・保険	289,210	181,710	842	806
銀行	-	-	828	828
保険業	289,210	181,710	-	-
K 不動産	233,499	173,535	868	800
(駐車場)	-	-	-	-
物品賃貸業	205,694	155,020	774	724
(事務機械)	-	-	-	-
L 学術研究	243,017	172,211	984	870
広告	238,770	168,195	-	-
M 飲食・宿泊	222,843	176,798	841	763
宿泊	166,400	162,400	847	815
飲食	225,529	177,521	844	757
(一般)	224,109	177,250	839	757
N 生活関連・娯楽	212,656	165,300	998	871
理美容業	251,069	168,054	904	779
O 教育・学習	204,253	162,932	1,126	1,075
P 医療・福祉	206,779	168,289	1,060	925
医療業	211,747	169,130	1,177	1,007
保健衛生	-	-	-	-
社会保険	201,564	167,407	985	873
老人・介護	203,082	168,213	1,041	900
その他社会保険	205,677	171,054	932	902
Q 複合サービス	118,720	118,720	-	-
郵便	-	-	-	-
R サービス	203,753	169,648	814	769
廃棄物処理	196,000	167,600	1,000	1,000
自動車整備	256,667	153,333	740	707
機械修理	-	-	-	-
紹介・派遣	173,460	160,608	863	778
(労働者派遣)	173,978	160,632	863	778
その他の事業サービス	209,542	172,168	811	768
その他のサービス業	207,463	171,140	775	775
S T 公務・その他	264,000	220,000	987	985
I T 関連産業計	255,482	177,072	1,000	825

*パートは時間給で計上 *平成19年11月に産業分類変更あり *「求人賃金」：新規求人の上限の平均値、及び下限の平均値を表示

4. 産業別求人賃金…一般およびパート

2015年12月

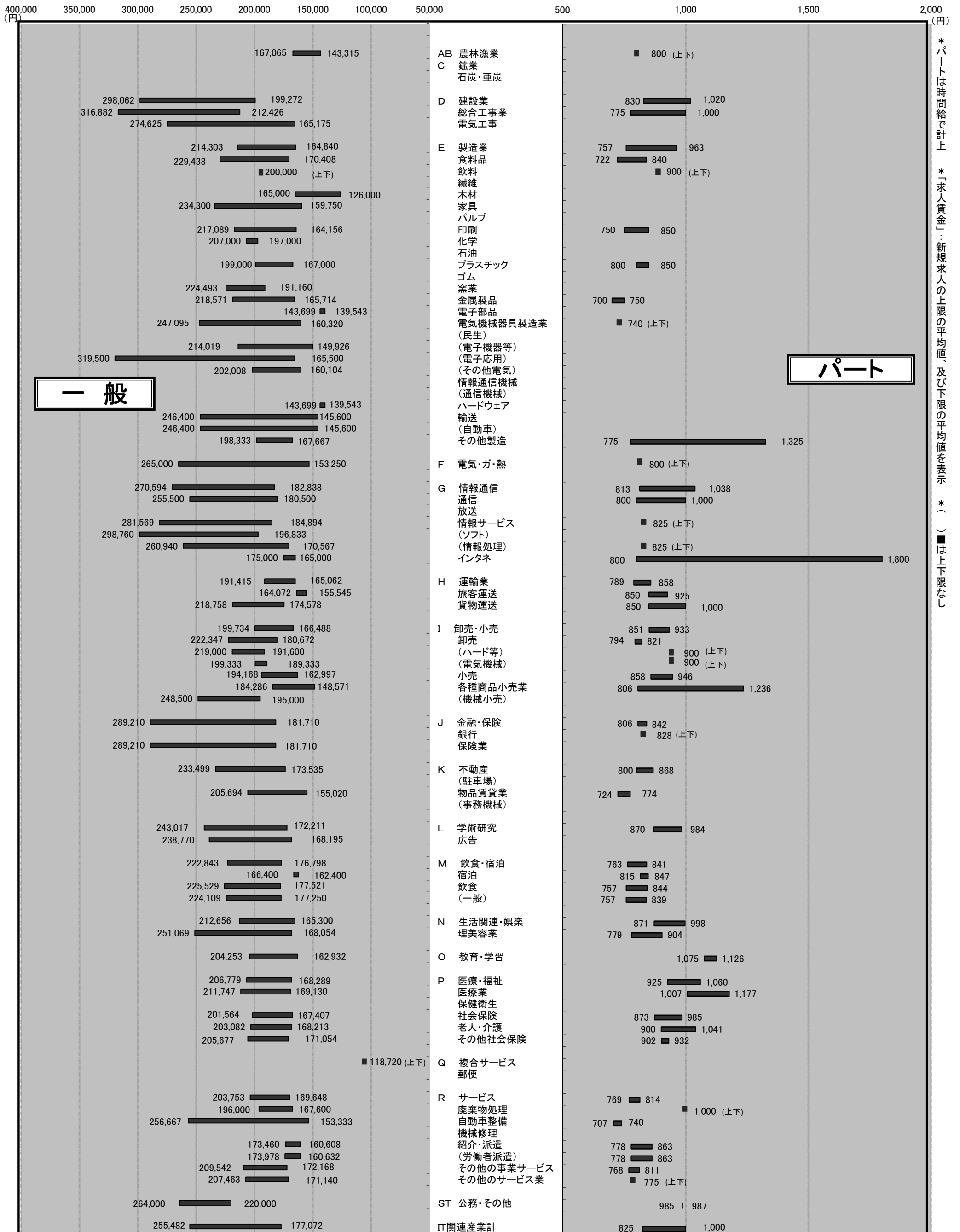

*パートは時間給で計上
*「求人賃金」：新規求人の上限の平均値、及び下限の平均値を表示
*()は上下限なし

パート

5. 求人・求職の推移（一般＋パート）

区分 年月	新規求職者数			有効求職者数			新規求人数	有効求人数	有効求人倍率	新規求人倍率	求人充足数
	合計	男子	女子	合計	男子	女子					
平成21年度	39,535	17,413	21,771	186,944	91,068	94,741	37,620	90,729	0.49	0.95	13,265
平成22年度	40,954	17,009	23,603	185,224	83,846	99,840	44,381	111,398	0.60	1.08	13,333
平成23年度	40,144	16,817	23,161	182,259	80,971	100,518	49,163	128,644	0.71	1.22	13,260
平成24年度	37,622	16,128	21,394	180,936	82,012	98,444	52,520	138,471	0.77	1.40	14,106
平成25年度	34,386	14,149	20,171	164,127	73,543	90,206	55,748	137,750	0.84	1.62	13,680
平成26年度	35,028	13,968	20,672	154,025	66,366	86,827	48,775	133,009	0.86	1.39	11,626
平成26年12月	1,917	760	1,156	11,053	4,812	6,230	3,335	10,480	0.95	1.74	689
平成27年1月	3,056	1,158	1,894	11,323	4,760	6,549	4,688	11,080	0.98	1.53	730
平成27年2月	3,061	1,195	1,860	12,055	5,057	6,980	4,875	12,267	1.02	1.59	920
平成27年3月	3,309	1,297	2,004	13,047	5,464	7,559	4,638	12,884	0.99	1.40	1,398
平成27年4月	4,115	1,684	2,422	13,855	5,919	7,904	4,282	12,379	0.89	1.04	1,229
平成27年5月	2,794	1,087	1,696	13,579	5,844	7,696	3,716	11,431	0.84	1.33	1,007
平成27年6月	2,728	1,117	1,606	13,269	5,738	7,492	4,015	11,136	0.84	1.47	931
平成27年7月	2,647	1,169	1,477	12,549	5,379	7,141	4,549	11,406	0.91	1.72	891
平成27年8月	2,516	1,017	1,492	12,097	5,224	6,849	3,838	11,433	0.95	1.53	789
平成27年9月	2,706	1,026	1,673	12,017	5,097	6,895	4,364	11,954	0.99	1.61	949
平成27年10月	2,752	1,126	1,619	12,018	5,069	6,921	4,787	12,207	1.02	1.74	948
平成27年11月	2,371	928	1,440	11,496	4,868	6,611	3,941	12,177	1.06	1.66	796
平成27年12月	1,989	798	1,185	10,721	4,581	6,122	3,605	11,497	1.07	1.81	666

※性別表示を強制していないため、合計と男女の計は不一致となります。

* 臨時・季節・日雇を除く常用で算定（パートは含む）

年間

5-1. 求人・求職の推移（一般＋パート）

* 臨時・季節・日雇を除く常用で算定（パートは含む）

□ 新規求職者数 ■ 新規求人数 ▒ 求人充足数 ● 新規求人倍率

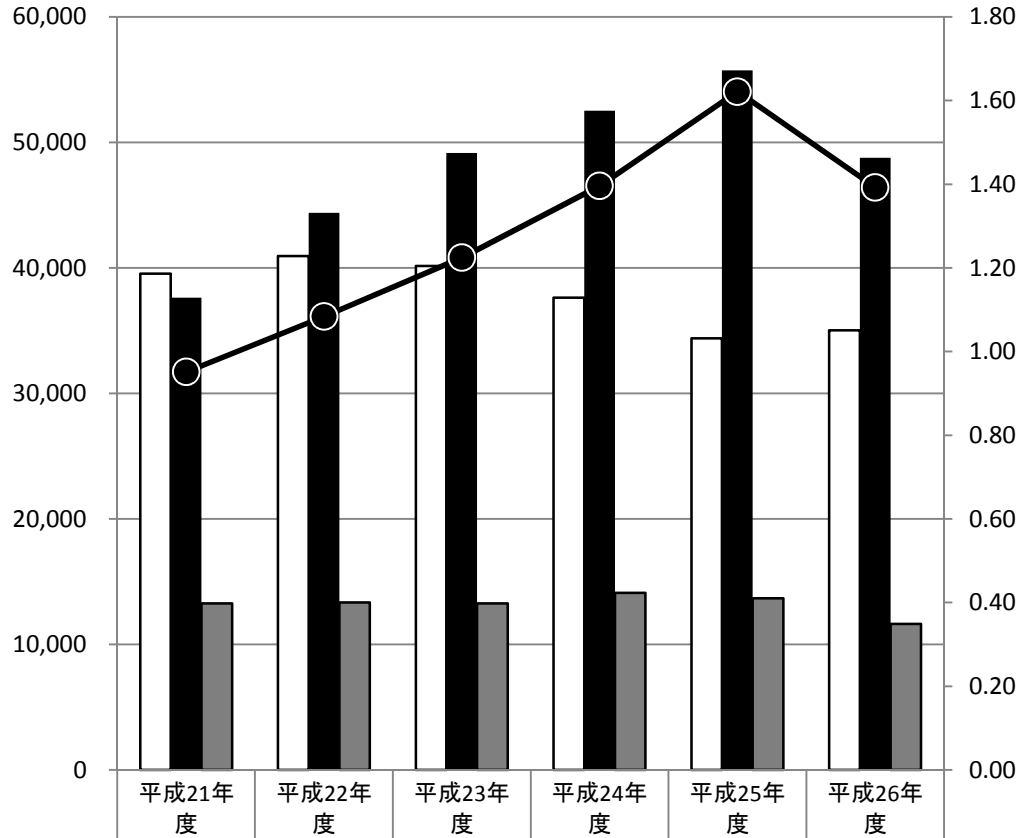

新規求職者数	39,535	40,954	40,144	37,622	34,386	35,028
新規求人数	37,620	44,381	49,163	52,520	55,748	48,775
求人充足数	13,265	13,333	13,260	14,106	13,680	11,626
新規求人倍率	0.95	1.08	1.22	1.40	1.62	1.39

□ 有効求職者数 ■ 有効求人数 ▒ 求人充足数 ▲ 有効求人倍率

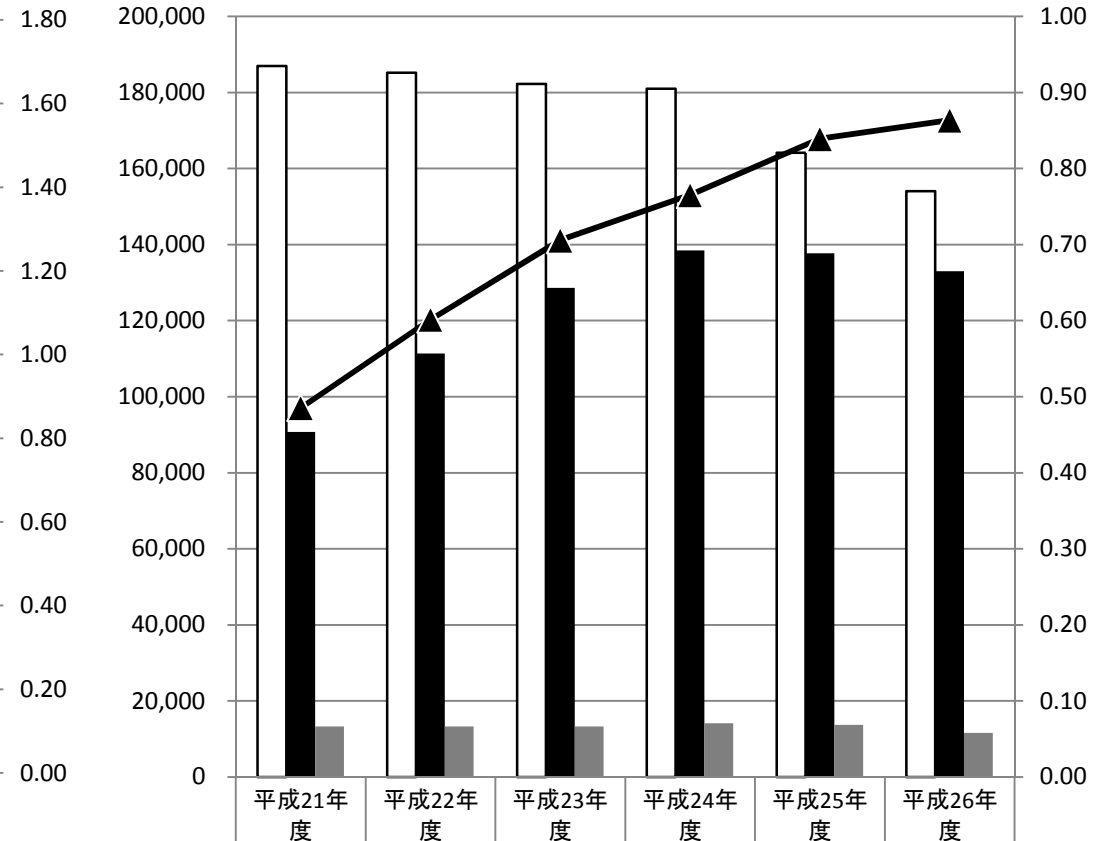

有効求職者数	186,944	185,224	182,259	180,936	164,127	154,025
有効求人数	90,729	111,398	128,644	138,471	137,750	133,009
求人充足数	13,265	13,333	13,260	14,106	13,680	11,626
有効求人倍率	0.49	0.60	0.71	0.77	0.84	0.86

新規

有効

月間

5-2. 求人・求職の推移（一般＋パート）

* 臨時・季節・日雇を除く常用で算定（パートは含む）

□ 新規求職者数 ■ 新規求人数 ▒ 求人充足数 ● 新規求人倍率

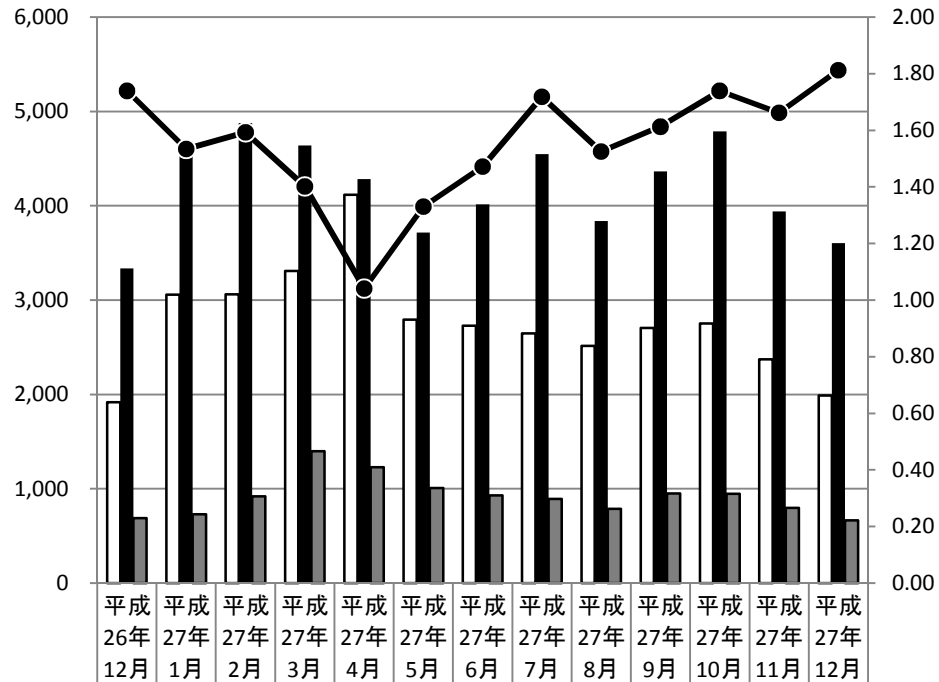

新規求職者数	1,917	3,056	3,061	3,309	4,115	2,794	2,728	2,647	2,516	2,706	2,752	2,371	1,989
新規求人数	3,335	4,688	4,875	4,638	4,282	3,716	4,015	4,549	3,838	4,364	4,787	3,941	3,605
求人充足数	689	730	920	1,398	1,229	1,007	931	891	789	949	948	796	666
新規求人倍率	1.74	1.53	1.59	1.40	1.04	1.33	1.47	1.72	1.53	1.61	1.74	1.66	1.81

□ 有効求職者数 ■ 有効求人数 ▒ 求人充足数 ▲ 有効求人倍率

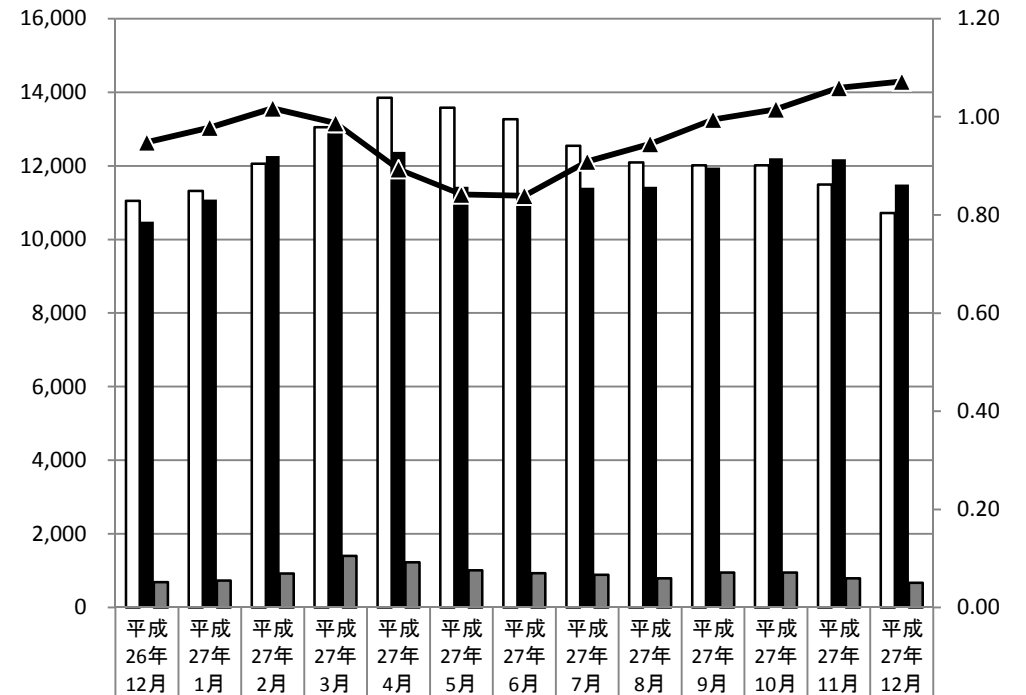

有効求職者数	11,053	11,323	12,055	13,047	13,855	13,579	13,269	12,549	12,097	12,017	12,018	11,496	10,721
有効求人数	10,480	11,080	12,267	12,884	12,379	11,431	11,136	11,406	11,433	11,954	12,207	12,177	11,497
求人充足数	689	730	920	1,398	1,229	1,007	931	891	789	949	948	796	666
有効求人倍率	0.95	0.98	1.02	0.99	0.89	0.84	0.84	0.91	0.95	0.99	1.02	1.06	1.07

新規

有効