

平成28年10月分

ハローワーク熊本
求人・求職状況
及び
賃金情報

〔掲載内容〕

- | | |
|----------------------|------------|
| 1.職業別有効求人・求職及び有効求人倍率 | 4.産業別求人賃金 |
| 2.職業別求人・求職(希望)賃金 | 5.求人・求職の推移 |
| 3.職業別求人賃金(中分類) | |

- * 「求人賃金」:新規求人の上限の平均値、及び下限の平均値を表示しています。
- * 「求職賃金」:新規求職者の希望賃金の平均値を表示しています。
- * 臨時・季節・日雇を除く常用で算定(パートは含む)

労働者の募集・採用にあたっては、年齢・性別にかかわりなく均等な機会をあたえるよう努めましょう。

ハローワーク熊本
熊本公共職業安定所

1. 職業別有効求人・求職及び有効求人倍率

2016年10月	有効求人数		有効求職者数		有効求人倍率
	合計	合計	男性	女性	合計
職業計	14,252	10,561	4,334	6,217	1.35
A 管理的職業	80	56	51	5	1.43
B 専門的・技術的職業	2,674	1,581	567	1,012	1.69
07 開発技術者	36	47	44	3	0.77
08 製造技術者	46	59	54	5	0.78
09 建築・土木技術者等	447	53	48	5	8.43
10 情報処理・通信技術者	205	108	98	10	1.90
11 その他の技術者	17	5	5	0	3.40
12 医師、薬剤師等	62	27	9	18	2.30
13 保健師、助産師等	714	390	13	376	1.83
14 医療技術者	237	142	39	103	1.67
15 その他の保健医療	125	106	20	86	1.18
16 社会福祉の専門的職業	515	295	75	220	1.75
22 美術家、デザイナー等	66	139	71	68	0.47
その他の専門的職業	204	210	91	118	0.97
C 事務的職業	1,517	3,491	689	2,802	0.43
25 一般事務員	1,106	3,105	513	2,592	0.36
26 会計事務員	198	162	63	99	1.22
27 生産関連事務員	36	44	31	13	0.82
28 営業・販売関連事務員	111	98	36	62	1.13
29 外勤事務員	14	4	3	1	3.50
30 運輸・郵便事務	14	11	9	2	1.27
31 事務用機器操作の職業	38	67	34	33	0.57
D 販売の職業	1,683	1,241	612	626	1.36
32 商品販売の職業	969	809	224	584	1.20
33 販売類似の職業	29	21	14	7	1.38
34 営業の職業	685	411	374	35	1.67
E サービスの職業	4,032	1,478	526	951	2.73
35 家庭生活支援サービス	15	2	0	2	7.50
36 介護サービスの職業	1,013	448	139	309	2.26
37 保健医療サービス	259	104	14	90	2.49
38 生活衛生サービス	351	104	12	92	3.38
39 飲食物調理の職業	1,168	385	163	222	3.03
40 接客・給仕の職業	1,075	275	100	175	3.91
41 居住施設・ビルの管理	50	82	68	13	0.61
42 その他のサービス	101	78	30	48	1.29
F 保安の職業	561	49	49	0	11.45
G 農林漁業の職業	94	66	55	11	1.42
H 生産工程の職業	1,164	705	490	215	1.65
49 生産設備（金属）	17	7	5	2	2.43
50 生産設備（金属除く）	10	17	13	4	0.59
51 生産設備（機械）	27	15	15	0	1.80
52 金属材料製造等	138	53	49	4	2.60
54 製品製造・加工処理	376	246	96	150	1.53
57 機械組立の職業	242	190	164	26	1.27
60 機械整備・修理の職業	190	66	66	0	2.88
61 製品検査（金属）	7	0	0	0	999.99
62 製品検査（金属除く）	6	3	0	3	2.00
63 機械検査の職業	50	14	13	1	3.57
64 生産関連・生産類似	101	94	69	25	1.07
I 輸送・機械運転の職業	540	243	235	7	2.22
65 鉄道運転の職業	10	1	1	0	10.00
66 自動車運転の職業	428	164	157	6	2.61
67 船舶・航空機運転	0	2	2	0	0.00
68 その他の輸送の職業	15	18	17	1	0.83
69 定置・建設機械運転	87	58	58	0	1.50
J 建設・探掘の職業	531	201	201	0	2.64
70 建設躯体工事の職業	120	20	20	0	6.00
71 建設の職業	160	62	62	0	2.58
72 電気工事の職業	133	71	71	0	1.87
73 土木の職業	118	47	47	0	2.51
74 探掘の職業	0	1	1	0	0.00
K 運搬・清掃等の職業	1,376	1,174	702	469	1.17
75 運搬の職業	271	230	200	28	1.18
76 清掃の職業	782	211	82	128	3.71
77 包装の職業	36	24	4	20	1.50
78 その他の運搬等の職業	287	709	416	293	0.40
分類不能の職業	0	276	157	119	0.00
（IT関連計）	481	416	299	117	1.16
（IT技術関連小計）	264	146	135	11	1.81
（IT操作関連小計）	122	210	115	95	0.58
（IT製造関連小計）	95	60	49	11	1.58
（福祉関連計）	2,148	1,066	242	823	2.02
（介護関連小計）	1,306	602	199	403	2.17
（その他小計）	842	464	43	420	1.81

* 臨時・季節・日雇を除く常用で算定（パートは含む）

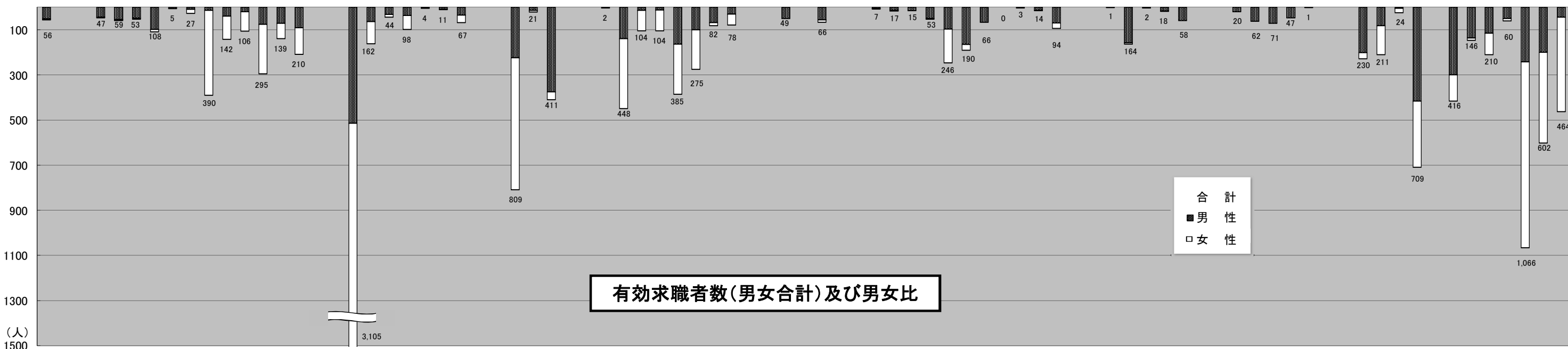
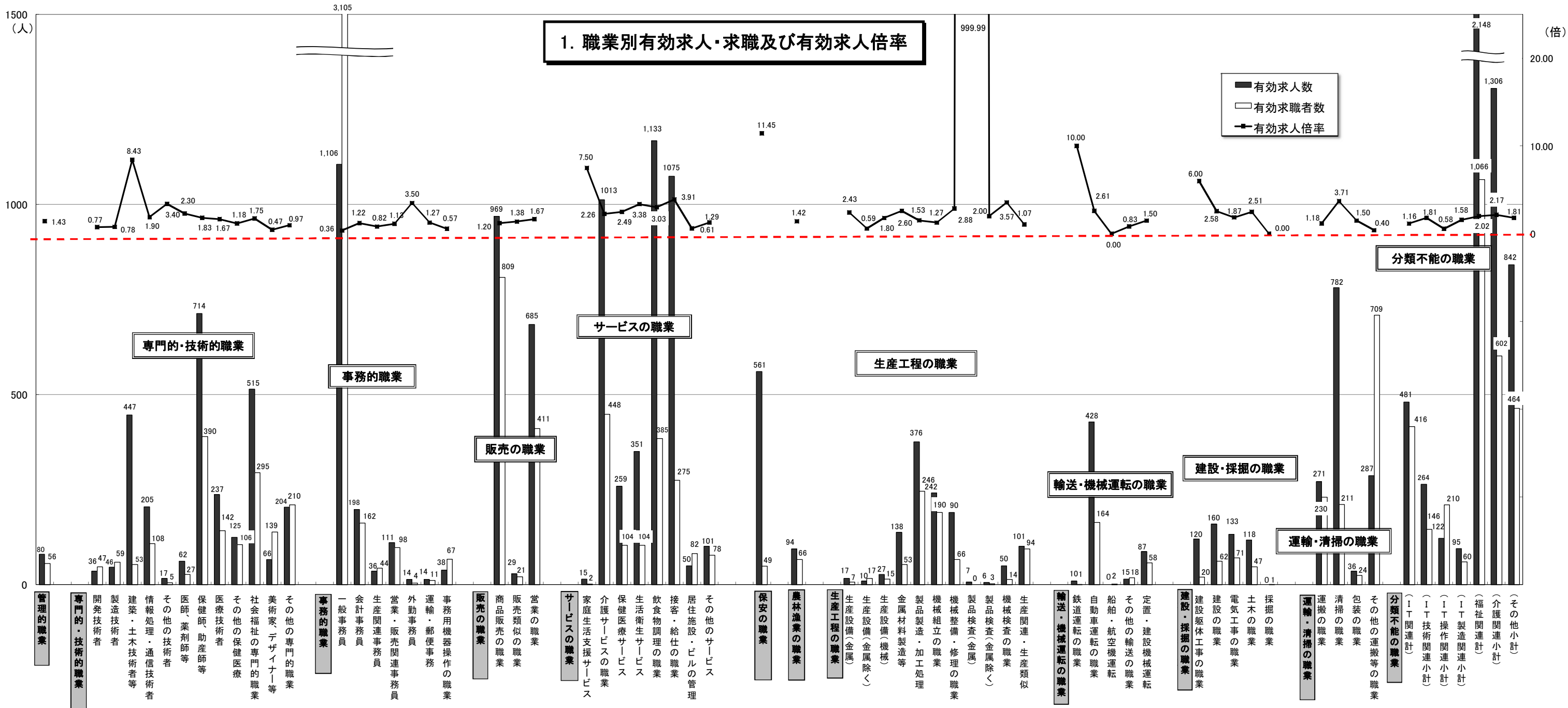

* 臨時・季節・日雇を除く常用で算定(パートは含む)

2. 職業別求人賃金・求職（希望）賃金…一般およびパート

2016年10月	求人賃金				求職賃金	
	一般		パート		一般	パート
	上限	下限	上限	下限		
職業計	229,808	174,397	978	867	184,265	816
管理的職業	320,381	216,229	-	-	222,727	-
専門的・技術的職業	264,433	193,472	1,367	1,142	203,448	1,011
事務的職業	186,674	155,485	918	828	166,358	793
販売の職業	237,121	175,654	829	780	196,414	782
サービスの職業	209,334	165,488	944	821	171,979	799
保安の職業	190,621	145,690	985	784	167,143	753
農林漁業の職業	208,468	181,856	743	739	183,000	750
生産工程の職業	245,192	176,241	866	768	183,178	777
輸送・機械運転の職業	229,299	187,823	1,037	942	202,245	840
建設・採掘の職業	267,945	176,702	1,050	900	211,778	1,000
運搬・清掃等の職業	185,795	158,359	810	784	199,744	771
分類不能の職業	-	-	-	-	188,529	747

*月内にハローワーク熊本に求職申込をされた方の希望賃金、及び当月出された求人の平均賃金で算出。

*パートは時間給で計上

2. 職業別求人賃金・求職（希望）賃金…一般およびパート

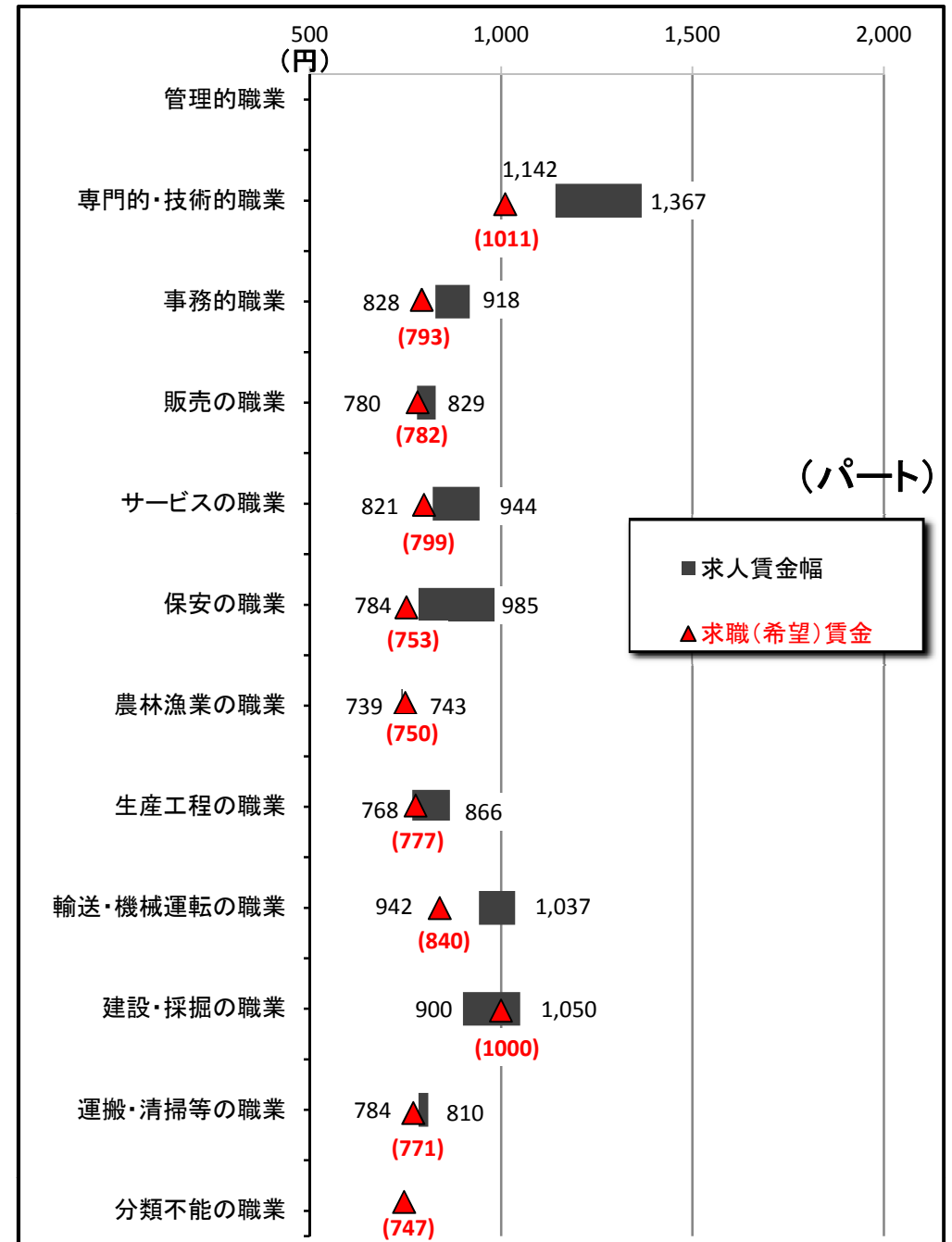
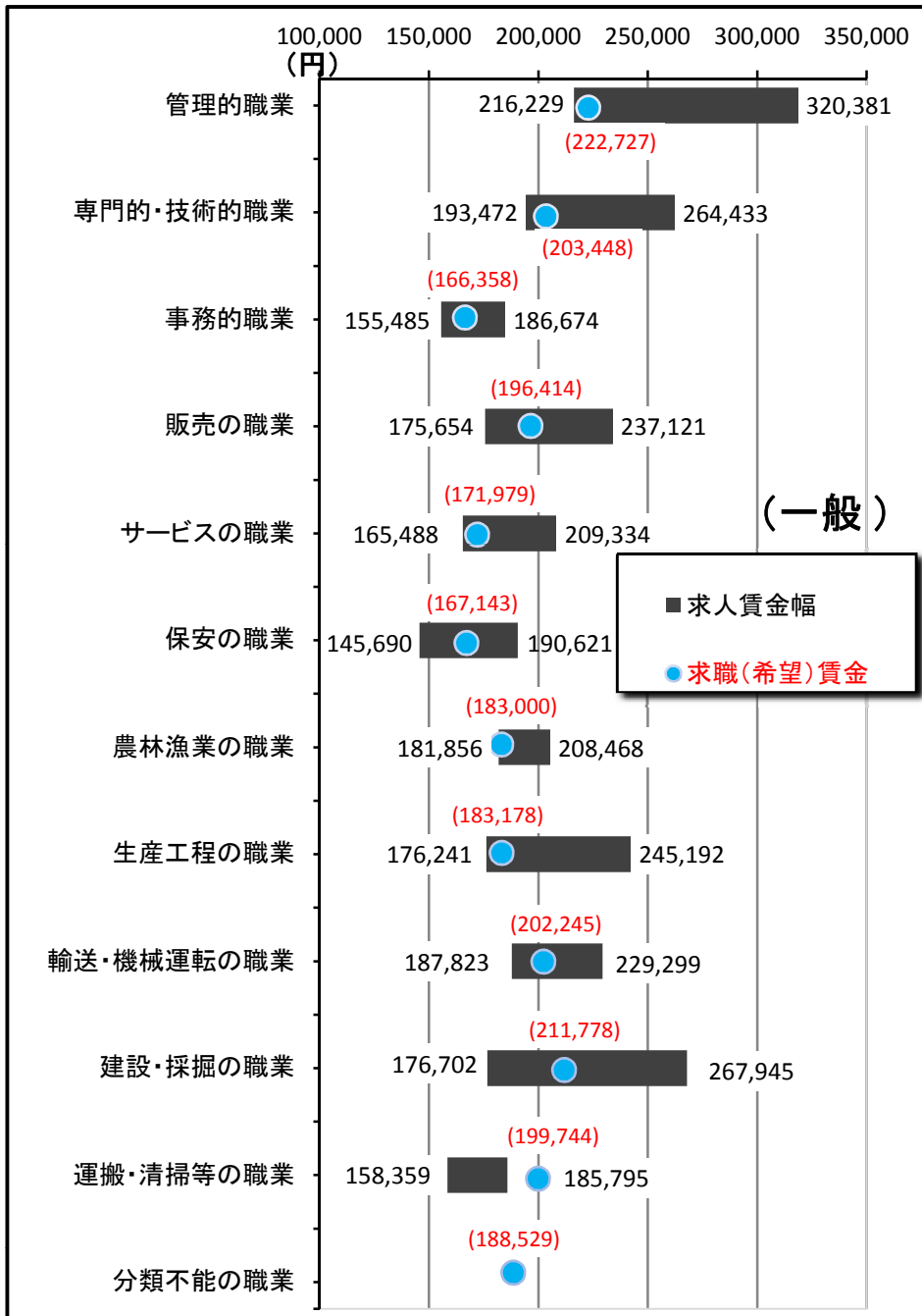

3. 職業別求人賃金（中分類）…一般およびパート

*パートは時間給で計上

2016年10月	一般		パート	
	上限	下限	上限	下限
職業計	229,808	174,397	978	867
管理的職業	320,381	216,229	-	-
専門的・技術的職業	264,433	193,472	1,367	1,142
開発技術者	311,820	191,104	-	-
製造技術者	316,590	229,270	-	-
建築・土木技術者等	351,945	225,283	-	-
情報処理・通信技術者	323,078	195,370	-	-
その他の技術者	261,600	211,050	-	-
医師、薬剤師等	474,873	268,073	2,415	1,932
保健師、助産師等	227,866	184,577	1,383	1,184
医療技術者	258,192	202,799	1,595	1,261
その他の保健医療	219,525	174,581	970	882
社会福祉の専門的職業	206,712	174,844	969	878
美術家、デザイナー等	257,858	159,317	1,270	804
その他の専門的職業	237,378	183,310	1,227	1,026
事務的職業	186,674	155,485	918	828
一般事務員	174,856	150,884	917	825
会計事務員	245,587	176,339	954	840
生産関連事務員	245,400	167,067	800	775
営業・販売関連事務員	192,854	163,547	907	831
外勤事務員	189,106	164,106	978	938
運輸・郵便事務	258,200	177,400	-	-
事務用機器操作の職業	171,593	147,330	804	776
販売の職業	237,121	175,654	829	780
商品販売の職業	210,213	160,646	817	778
販売類似の職業	253,833	217,167	1,500	800
営業の職業	262,679	188,466	950	838
サービスの職業	209,334	165,488	944	821
家庭生活支援サービス	-	-	1,200	1,000
介護サービスの職業	186,135	155,210	1,068	887
保健医療サービス	168,121	145,771	939	839
生活衛生サービス	212,858	153,890	1,062	805
飲食物調理の職業	226,718	176,468	841	777
接客・給仕の職業	252,267	186,353	907	804
居住施設・ビルの管理	189,257	159,257	792	771
その他のサービス	203,528	152,592	878	787
保安の職業	190,621	145,690	985	784
農林漁業の職業	208,468	181,856	743	739
生産工程の職業	245,192	176,241	866	768
生産設備（金属）	176,000	162,000	-	-
生産設備（金属除く）	226,667	163,333	-	-
生産設備（機械）	234,000	164,000	-	-
金属材料製造等	258,831	165,898	-	-
製品製造・加工処理	202,846	163,359	819	755
機械組立の職業	208,359	184,584	740	740
機械整備・修理の職業	274,766	182,750	1,088	838
製品検査（金属）	-	-	730	730
製品検査（金属除く）	-	-	-	-
機械検査の職業	270,114	216,379	-	-
生産関連・生産類似	264,703	176,894	1,250	850
輸送・機械運転の職業	229,299	187,823	1,037	942
鉄道運転の職業	-	-	1,245	1,162
自動車運転の職業	208,741	179,876	1,044	940
船舶・航空機運転	-	-	-	-
その他の輸送の職業	180,000	172,188	950	900
定置・建設機械運転	337,418	228,245	800	800
建設・採掘の職業	267,945	176,702	1,050	900
建設躯体工事の職業	309,868	178,910	1,000	1,000
建設の職業	260,967	178,581	-	-
電気工事の職業	288,578	178,193	1,175	875
土木の職業	230,653	169,526	850	850
採掘の職業	-	-	-	-
運搬・清掃等の職業	185,795	158,359	810	784
運搬の職業	198,705	168,446	829	795
清掃の職業	161,768	144,784	808	791
包装の職業	-	-	754	731
その他の運搬等の職業	205,282	161,455	818	768
分類不能の職業	-	-	-	-
（IT関連計）	295,639	190,989	1,035	795
（IT技術関連小計）	325,511	202,828	-	-
（IT操作関連小計）	242,941	165,718	1,035	795
（IT製造関連小計）	227,660	173,309	-	-
（福祉関連計）	210,400	173,080	1,238	1,039
（介護関連小計）	195,223	162,112	1,059	884
（その他小計）	231,984	188,680	1,473	1,243

*「求人賃金」：新規求人の上限の平均値、及び下限の平均値を表示

3. 職業別求人賃金（中分類）…一般およびパート

2016年10月

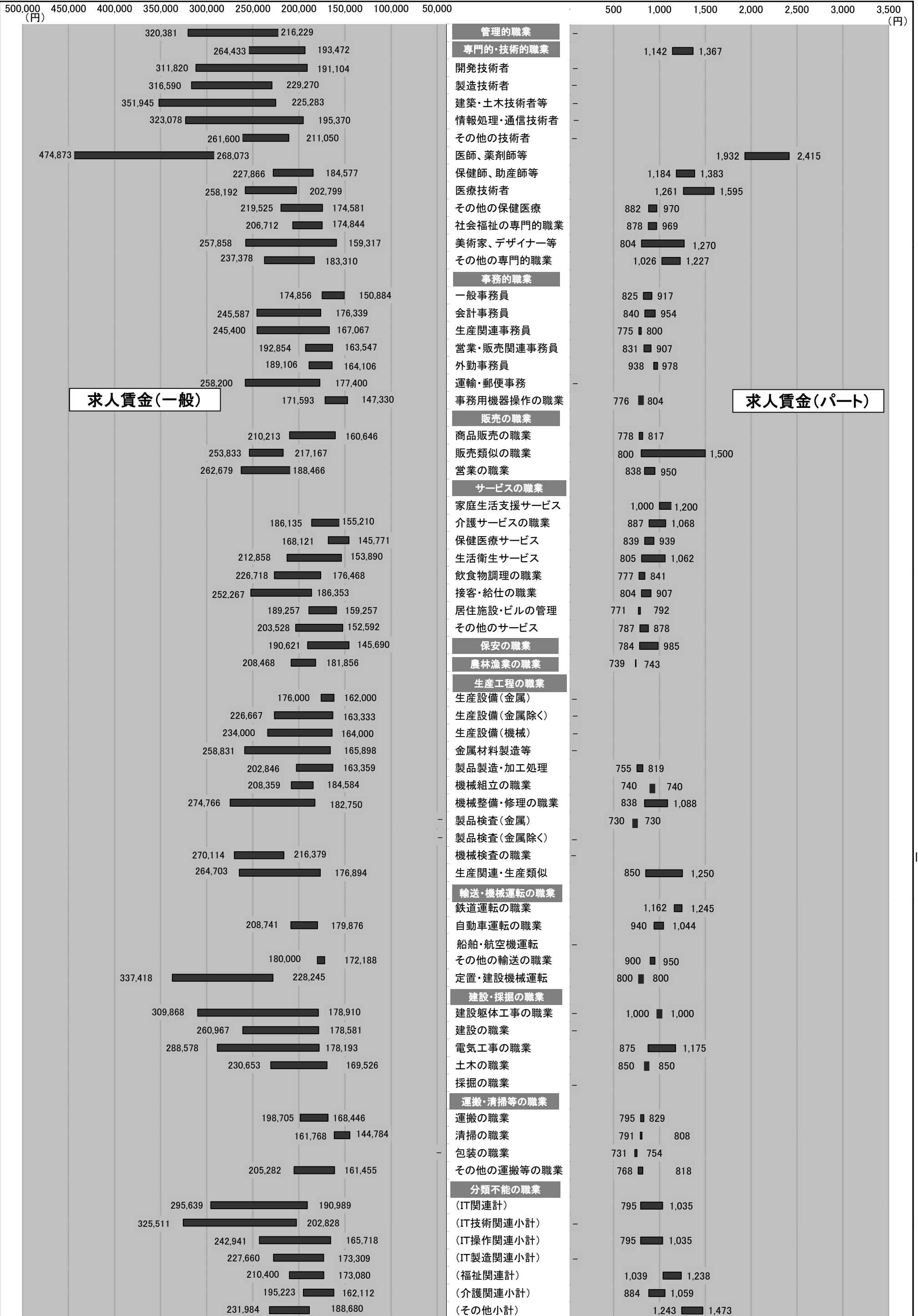

4. 産業別求人賃金…一般およびパート

2016年10月	一般		パート	
	上限	下限	上限	下限
産業計	229,808	174,397	978	867
AB 農林漁業	198,606	176,334	800	800
C 鉱業	-	-	-	-
石炭・亜炭	-	-	-	-
D 建設業	304,040	199,004	1,051	845
総合工事業	322,228	210,969	1,042	842
電気工事	221,571	152,786	-	-
E 製造業	226,873	168,454	869	769
食料品	215,454	166,426	802	765
飲料	-	-	-	-
繊維	175,000	147,500	770	770
木材	195,750	170,750	-	-
家具	-	-	-	-
パルプ	-	-	-	-
印刷	184,000	156,833	800	800
化学	201,000	166,000	720	720
石油	170,000	170,000	-	-
プラスチック	-	-	-	-
ゴム	-	-	-	-
窯業	233,660	182,980	-	-
金属製品	275,938	157,813	-	-
電子部品	174,191	168,636	-	-
電気機械器具製造業 (民生)	253,335	185,595	779	764
(電子機器等)	225,978	181,363	900	900
(電子応用)	342,500	210,000	900	900
(その他電気)	211,336	176,308	900	800
情報通信機械 (通信機械)	-	-	-	-
ハードウェア	174,191	168,636	-	-
輸送 (自動車)	207,307	155,600	750	750
その他製造	207,307	155,600	-	-
	-	-	1,260	790
F 電気・ガ・熱	-	-	800	800
G 情報通信	297,245	186,056	1,056	866
通信	259,727	167,527	-	-
放送	-	-	-	-
情報サービス (ソフト)	310,227	191,772	1,066	861
(情報処理)	331,064	195,969	-	-
インタネ	243,928	178,418	1,099	873
	270,000	190,000	-	-
H 運輸業	214,226	179,976	878	825
旅客運送	169,611	156,888	937	876
貨物運送	249,129	200,155	900	800
I 卸売・小売	226,906	170,119	888	803
卸売 (ハード等)	231,278	178,065	834	800
(電気機械)	232,594	173,597	1,040	757
小売	210,000	185,000	-	-
各種商品小売業 (機械小売)	225,670	167,872	894	803
	225,453	162,760	880	811
	234,267	172,753	1,040	757
J 金融・保険	276,092	185,191	893	823
銀行	250,000	140,000	804	804
保険業	278,464	189,299	1,067	833
K 不動産	221,054	169,240	863	798
(駐車場)	-	-	775	715
物品賃貸業 (事務機械)	198,947	141,850	754	744
L 学術研究	255,168	177,558	1,056	890
広告	202,857	158,000	1,000	890
M 飲食・宿泊	256,934	192,388	866	781
宿泊	177,674	148,504	810	770
飲食 (一般)	270,373	199,695	882	785
	266,186	201,793	875	779
N 生活関連・娯楽	206,570	162,668	1,078	908
理美容業	211,056	155,695	1,047	806
O 教育・学習	237,417	189,103	967	865
P 医療・福祉	206,169	168,983	1,135	973
医療業	208,358	168,764	1,186	1,004
保健衛生	208,500	177,000	-	-
社会保険	203,678	169,159	1,093	947
老人・介護	206,385	169,028	1,197	1,011
その他社会保険	206,177	174,576	848	779
Q 複合サービス	184,792	142,292	-	-
郵便	119,584	119,584	-	-
R サービス	193,022	160,952	850	795
廃棄物処理	170,460	166,120	907	873
自動車整備	250,545	154,545	720	720
機械修理	-	-	-	-
紹介・派遣 (労働者派遣)	193,802	172,737	873	867
その他の事業サービス	193,802	172,737	873	867
その他のサービス業	189,644	158,261	848	790
	182,837	133,864	871	854
ST 公務・その他	142,305	139,915	1,286	1,274
IT関連産業計	264,674	179,377	1,077	829

*パートは時間給で計上 *「求人賃金」：新規求人の上限の平均値、及び下限の平均値を表示

4. 産業別求人賃金…一般およびパート

2016年10月

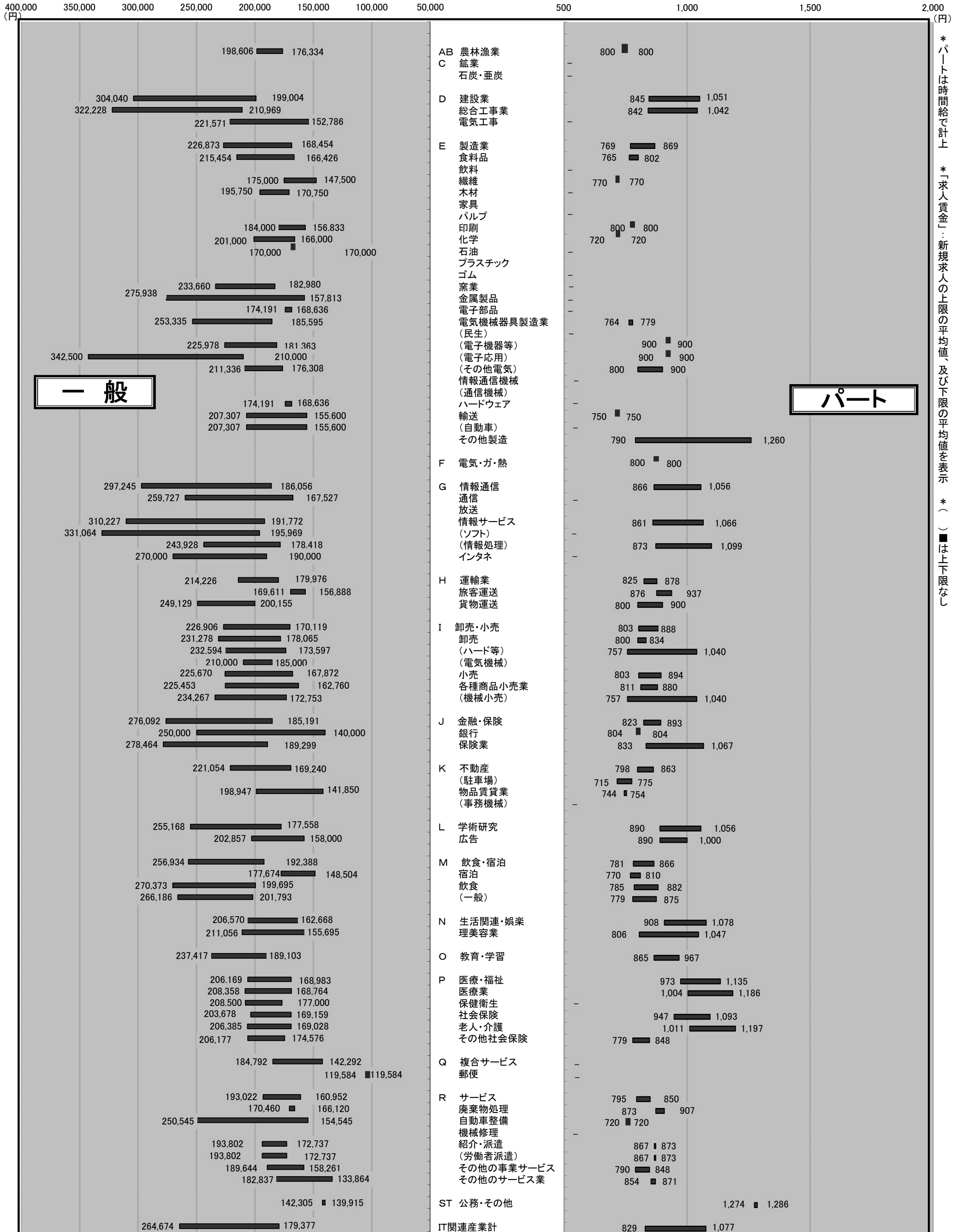

*パートは時間給で計上
*「求人賃金」：新規求人の上限の平均値、及び下限の平均値を表示
*() ■は上下限なし

5. 求人・求職の推移（一般＋パート）

区分 年月	新規求職者数			有効求職者数			新規求人数	有効求人数	有効求人倍率	新規求人倍率	求人充足数
	合計	男子	女子	合計	男子	女子					
平成22年度	40,954	17,009	23,603	185,224	83,846	99,840	44,381	111,398	0.60	1.08	13,333
平成23年度	40,144	16,817	23,161	182,259	80,971	100,518	49,163	128,644	0.71	1.22	13,260
平成24年度	37,622	16,128	21,394	180,936	82,012	98,444	52,520	138,471	0.77	1.40	14,106
平成25年度	34,386	14,149	20,171	164,127	73,543	90,206	55,748	137,750	0.84	1.62	13,680
平成26年度	35,028	13,968	20,672	154,025	66,366	86,827	48,775	133,009	0.86	1.39	11,626
平成27年度	33,567	12,910	19,303	146,526	61,456	82,810	52,488	145,703	0.99	1.56	11,229
平成27年10月	2,752	1,126	1,619	12,018	5,069	6,921	4,787	12,207	1.02	1.74	948
平成27年11月	2,371	928	1,440	11,496	4,868	6,611	3,941	12,177	1.06	1.66	796
平成27年12月	1,989	798	1,185	10,721	4,581	6,122	3,605	11,497	1.07	1.81	666
平成28年1月	2,905	1,110	1,794	10,970	4,614	6,341	5,210	12,275	1.12	1.79	654
平成28年2月	2,964	1,097	1,866	11,537	4,741	6,786	5,158	13,465	1.17	1.74	894
平成28年3月	3,080	1,259	1,819	12,418	5,177	7,233	5,023	14,343	1.16	1.63	1,475
平成28年4月	2,820	1,176	1,636	11,860	5,124	6,723	3,966	12,724	1.07	1.41	813
平成28年5月	3,207	1,248	1,956	12,148	5,266	6,866	5,104	13,049	1.07	1.59	820
平成28年6月	2,746	977	1,765	12,193	5,159	7,023	4,925	13,302	1.09	1.79	931
平成28年7月	2,425	912	1,510	11,944	4,901	7,032	4,741	13,696	1.15	1.96	774
平成28年8月	2,270	886	1,381	11,160	4,543	6,605	4,690	13,525	1.21	2.07	833
平成28年9月	2,316	889	1,422	10,869	4,409	6,448	5,112	13,772	1.27	2.21	794
平成28年10月	2,304	937	1,364	10,561	4,334	6,217	5,217	14,252	1.35	2.26	713

※性別表示を強制していないため、合計と男女の計は不一致となります。

*臨時・季節・日雇を除く常用で算定（パートは含む）

年間

5-1. 求人・求職の推移（一般＋パート）

* 臨時・季節・日雇を除く常用で算定（パートは含む）

□ 新規求職者数 ■ 新規求人数 ▒ 求人充足数 ● 新規求人倍率

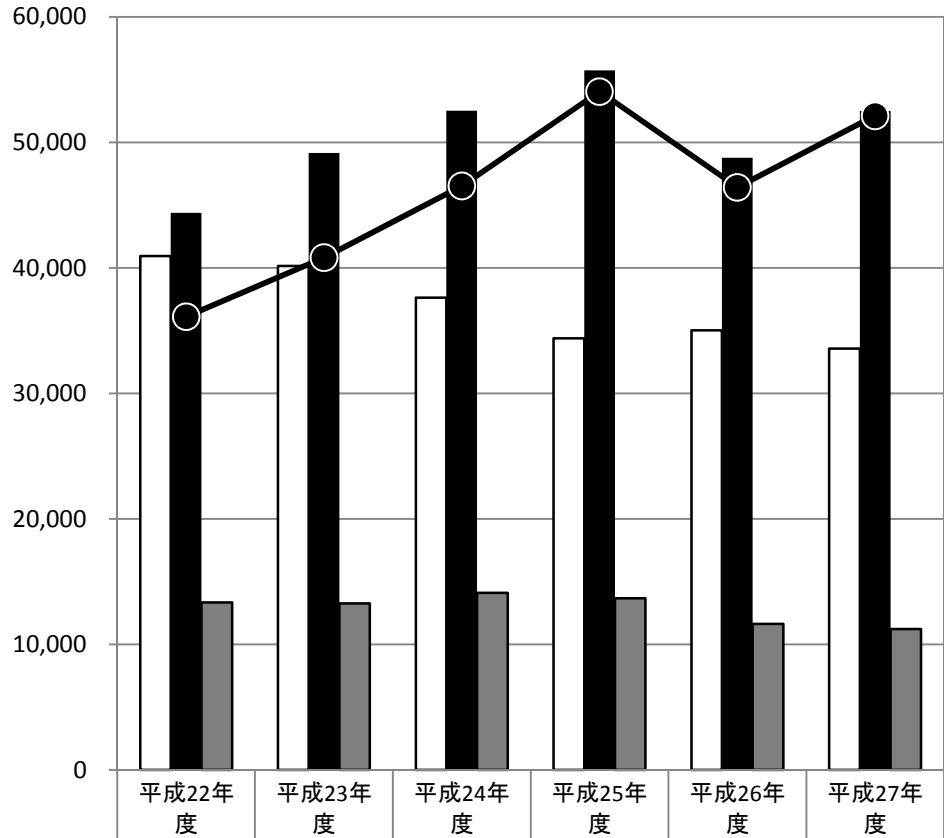

新規求職者数	40,954	40,144	37,622	34,386	35,028	33,567
新規求人数	44,381	49,163	52,520	55,748	48,775	52,488
求人充足数	13,333	13,260	14,106	13,680	11,626	11,229
新規求人倍率	1.08	1.22	1.40	1.62	1.39	1.56

□ 有効求職者数 ■ 有効求人数 ▒ 求人充足数 ▲ 有効求人倍率

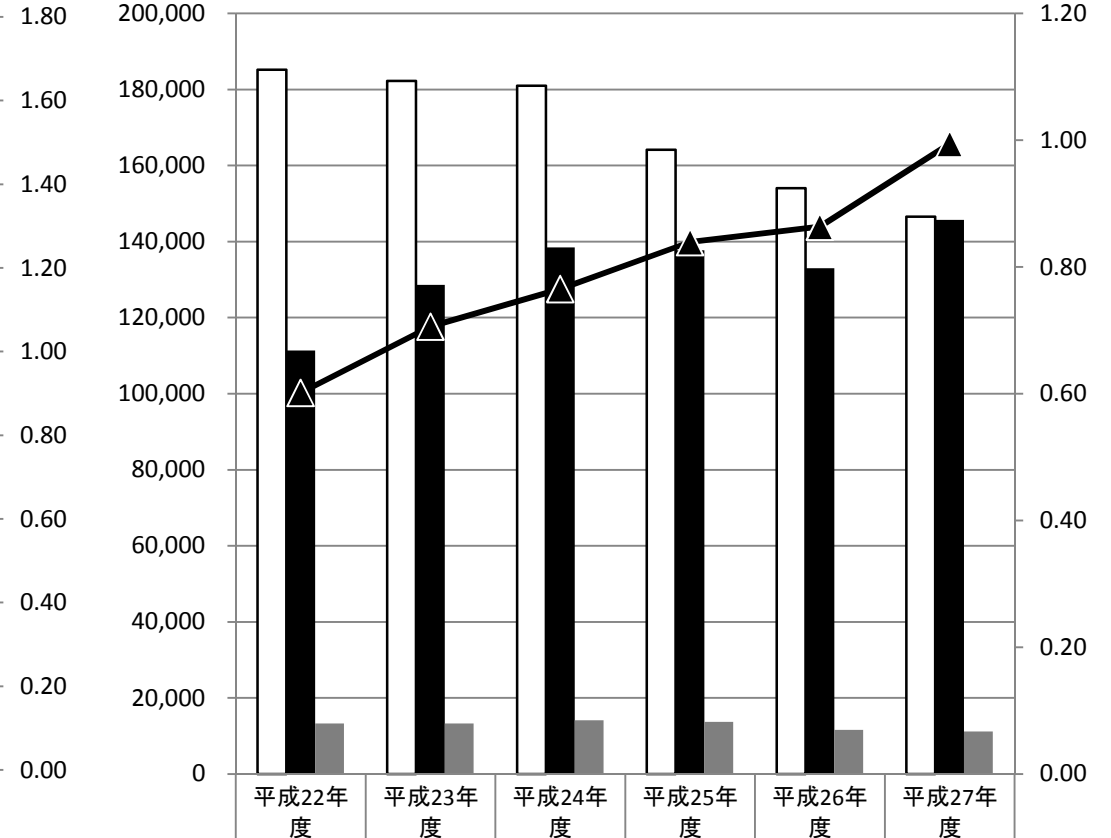

有効求職者数	185,224	182,259	180,936	164,127	154,025	146,526
有効求人数	111,398	128,644	138,471	137,750	133,009	145,703
求人充足数	13,333	13,260	14,106	13,680	11,626	11,229
有効求人倍率	0.60	0.71	0.77	0.84	0.86	0.99

新規

有効

月間

5-2. 求人・求職の推移（一般＋パート）

* 臨時・季節・日雇を除く常用
で算定（パートは含む）

□ 新規求職者数 ■ 新規求人数 ▒ 求人充足数 ●● 新規求人倍率

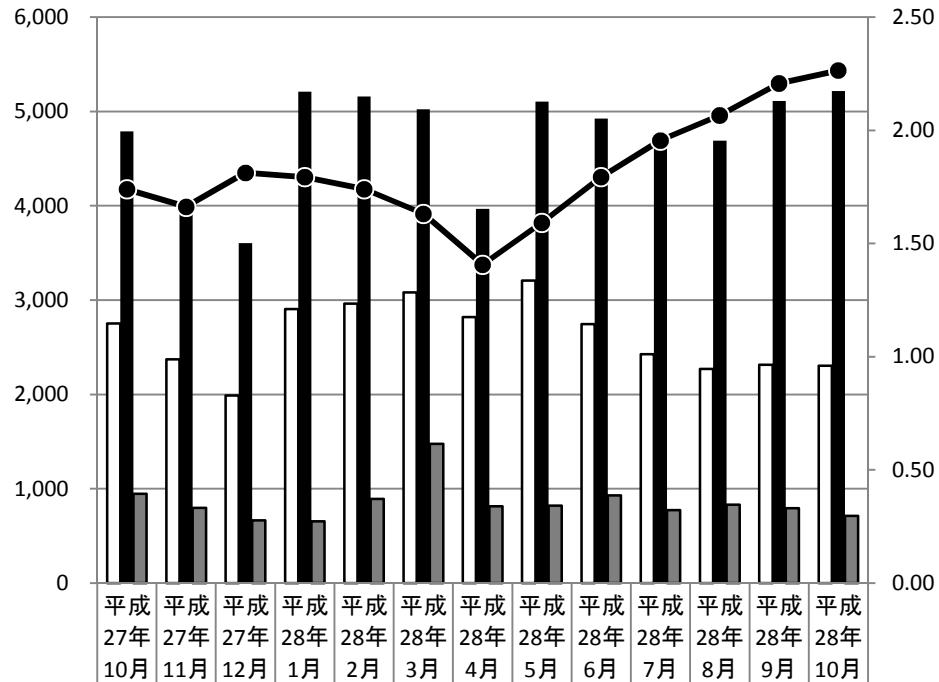

新規求職者数	2,752	2,371	1,989	2,905	2,964	3,080	2,820	3,207	2,746	2,425	2,270	2,316	2,304
新規求人数	4,787	3,941	3,605	5,210	5,158	5,023	3,966	5,104	4,925	4,741	4,690	5,112	5,217
求人充足数	948	796	666	654	894	1,475	813	820	931	774	833	794	713
新規求人倍率	1.74	1.66	1.81	1.79	1.74	1.63	1.41	1.59	1.79	1.96	2.07	2.21	2.26

□ 有効求職者数 ■ 有効求人数 ▒ 求人充足数 ▲▲ 有効求人倍率

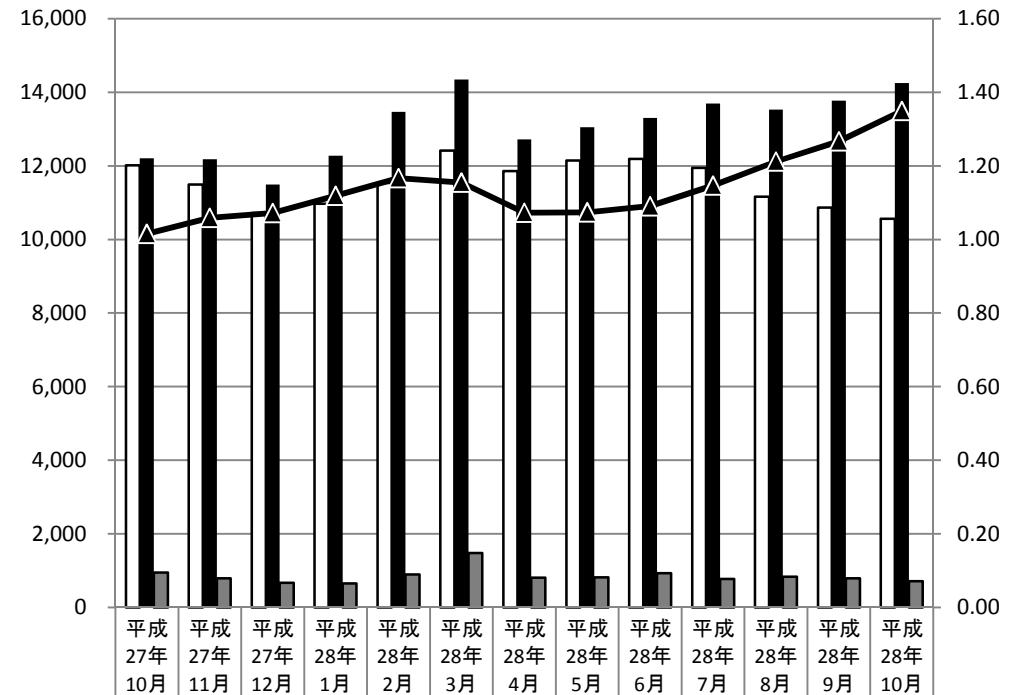

有効求職者数	12,018	11,496	10,721	10,970	11,537	12,418	11,860	12,148	12,193	11,944	11,160	10,869	10,561
有効求人数	12,207	12,177	11,497	12,275	13,465	14,343	12,724	13,049	13,302	13,696	13,525	13,772	14,252
求人充足数	948	796	666	654	894	1,475	813	820	931	774	833	794	713
有効求人倍率	1.02	1.06	1.07	1.12	1.17	1.16	1.07	1.07	1.09	1.15	1.21	1.27	1.35

新規

有効