

平成28年6月分

ハローワーク熊本
求人・求職状況
及び
賃金情報

〔掲載内容〕

- | | |
|----------------------|------------|
| 1.職業別有効求人・求職及び有効求人倍率 | 4.産業別求人賃金 |
| 2.職業別求人・求職(希望)賃金 | 5.求人・求職の推移 |
| 3.職業別求人賃金(中分類) | |

- * 「求人賃金」:新規求人の上限の平均値、及び下限の平均値を表示しています。
- * 「求職賃金」:新規求職者の希望賃金の平均値を表示しています。
- * 臨時・季節・日雇を除く常用で算定(パートは含む)

労働者の募集・採用にあたっては、年齢・性別にかかわらず、均等な機会をあたえるよう努めましょう。

ハローワーク熊本
熊本公共職業安定所

1. 職業別有効求人・求職及び有効求人倍率

2016年6月	有効求人数		有効求職者数		有効求人倍率 合計
	合計	合計	男性	女性	
職業計	13,302	12,193	5,159	7,023	1.09
A 管理的職業	89	64	60	4	1.39
B 専門的・技術的職業	2,687	1,904	675	1,227	1.41
07 開発技術者	44	46	43	3	0.96
08 製造技術者	40	61	48	13	0.66
09 建築・土木技術者等	452	76	68	8	5.95
10 情報処理・通信技術者	223	136	129	7	1.64
11 その他の技術者	13	9	9	0	1.44
12 医師、薬剤師等	69	16	5	11	4.31
13 保健師、助産師等	788	424	18	406	1.86
14 医療技術者	240	167	37	130	1.44
15 その他の保健医療	116	152	31	121	0.76
16 社会福祉の専門的職業	466	343	60	283	1.36
22 美術家、デザイナー等	57	157	79	77	0.36
その他の専門的職業	179	317	148	168	0.56
C 事務的職業	1,350	3,850	808	3,040	0.35
25 一般事務員	910	3,444	636	2,806	0.26
26 会計事務員	187	185	68	117	1.01
27 生産関連事務員	61	27	18	9	2.26
28 営業・販売関連事務員	134	99	42	57	1.35
29 外勤事務員	4	2	2	0	2.00
30 運輸・郵便事務	15	12	11	1	1.25
31 事務用機器操作の職業	39	81	31	50	0.48
D 販売の職業	1,459	1,420	729	690	1.03
32 商品販売の職業	830	892	256	635	0.93
33 販売類似の職業	23	29	20	9	0.79
34 営業の職業	606	499	453	46	1.21
E サービスの職業	4,141	1,827	691	1,134	2.27
35 家庭生活支援サービス	7	2	0	2	3.50
36 介護サービスの職業	1,056	549	190	359	1.92
37 保健医療サービス	226	110	11	99	2.05
38 生活衛生サービス	364	166	18	148	2.19
39 飲食物調理の職業	1,150	472	227	245	2.44
40 接客・給仕の職業	1,123	312	107	204	3.60
41 居住施設・ビルの管理	39	120	105	14	0.33
42 その他のサービス	176	96	33	63	1.83
F 保安の職業	568	63	60	3	9.02
G 農林漁業の職業	59	76	61	15	0.78
H 生産工程の職業	892	712	505	206	1.25
49 生産設備（金属）	7	5	4	1	1.40
50 生産設備（金属除く）	6	10	7	3	0.60
51 生産設備（機械）	8	18	16	2	0.44
52 金属材料製造等	115	56	56	0	2.05
54 製品製造・加工処理	344	275	126	148	1.25
57 機械組立の職業	147	195	168	27	0.75
60 機械整備・修理の職業	169	66	66	0	2.56
61 製品検査（金属）	4	0	0	0	999.99
62 製品検査（金属除く）	9	6	1	5	1.50
63 機械検査の職業	16	9	8	1	1.78
64 生産関連・生産類似	67	72	53	19	0.93
I 輸送・機械運転の職業	478	272	268	4	1.76
65 鉄道運転の職業	0	1	1	0	0.00
66 自動車運転の職業	390	171	167	4	2.28
67 船舶・航空機運転	0	0	0	0	0.00
68 その他の輸送の職業	8	16	16	0	0.50
69 定置・建設機械運転	80	84	84	0	0.95
J 建設・探掘の職業	479	236	233	3	2.03
70 建設躯体工事の職業	91	23	23	0	3.96
71 建設の職業	142	84	81	3	1.69
72 電気工事の職業	106	78	78	0	1.36
73 土木の職業	140	50	50	0	2.80
74 探掘の職業	0	1	1	0	0.00
K 運搬・清掃等の職業	1,100	1,372	834	537	0.80
75 運搬の職業	263	286	251	35	0.92
76 清掃の職業	601	275	99	176	2.19
77 包装の職業	27	17	4	13	1.59
78 その他の運搬等の職業	209	794	480	313	0.26
分類不能の職業	0	397	235	160	0.00
（IT関連計）	441	466	334	132	0.95
（IT技術関連小計）	282	181	171	10	1.56
（IT操作関連小計）	91	217	108	109	0.42
（IT製造関連小計）	68	68	55	13	1.00
（福祉関連計）	2,222	1,203	278	925	1.85
（介護関連小計）	1,320	703	235	468	1.88
（その他小計）	902	500	43	457	1.80

* 臨時・季節・日雇を除く常用で算定（パートは含む）

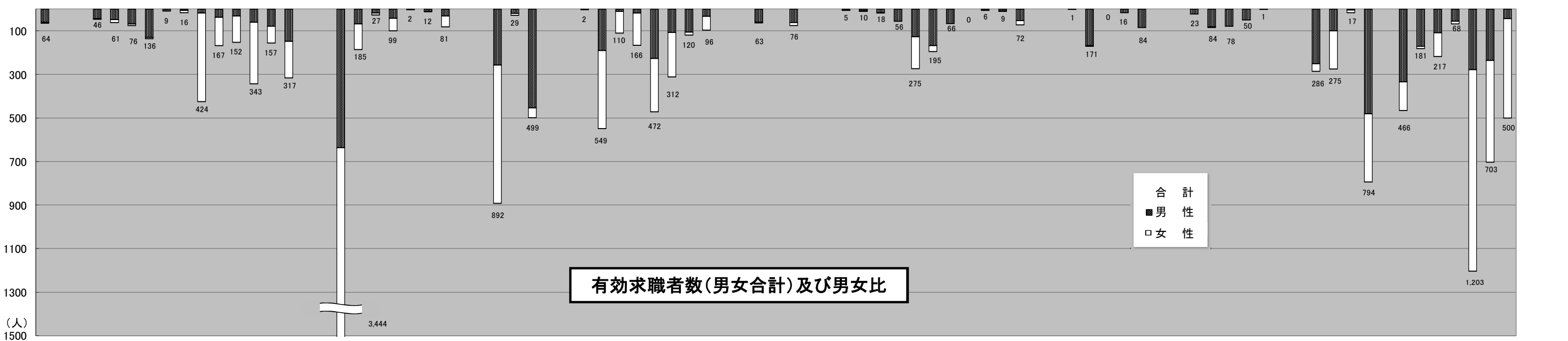
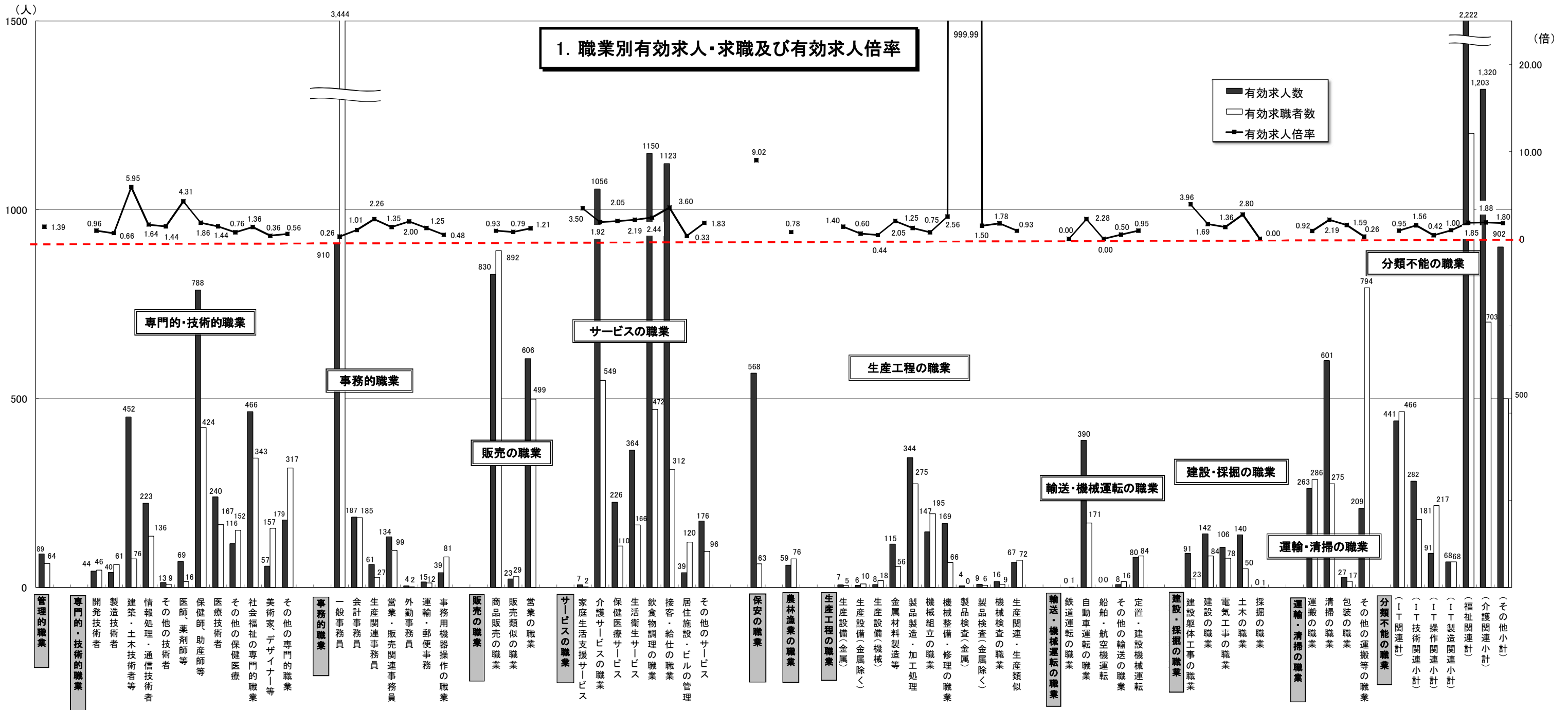

* 臨時・季節・日雇を除く常用で算定(パートは含む)

2. 職業別求人賃金・求職（希望）賃金…一般およびパート

2016年6月	求人賃金				求職賃金	
	一般		パート		一般	パート
	上限	下限	上限	下限		
職業計	221,226	172,644	959	851	180,471	801
管理的職業	271,429	218,786	900	725	226,667	1,500
専門的・技術的職業	261,997	196,440	1,269	1,079	210,717	961
事務的職業	184,550	155,369	887	810	163,136	783
販売の職業	238,459	182,148	862	792	186,062	765
サービスの職業	184,587	152,664	929	813	174,378	782
保安の職業	199,418	150,021	822	793	165,000	763
農林漁業の職業	231,667	164,500	1,078	846	150,000	717
生産工程の職業	240,231	173,000	894	778	183,386	768
輸送・機械運転の職業	207,173	171,388	900	811	186,271	823
建設・採掘の職業	249,024	177,555	1,500	1,000	217,907	750
運搬・清掃等の職業	181,608	157,189	807	769	170,000	754
分類不能の職業	-	-	-	-	173,871	758

*月内にハローワーク熊本に求職申込をされた方の希望賃金、及び当月出された求人の平均賃金で算出。

*パートは時間給で計上

2. 職業別求人賃金・求職（希望）賃金…一般およびパート

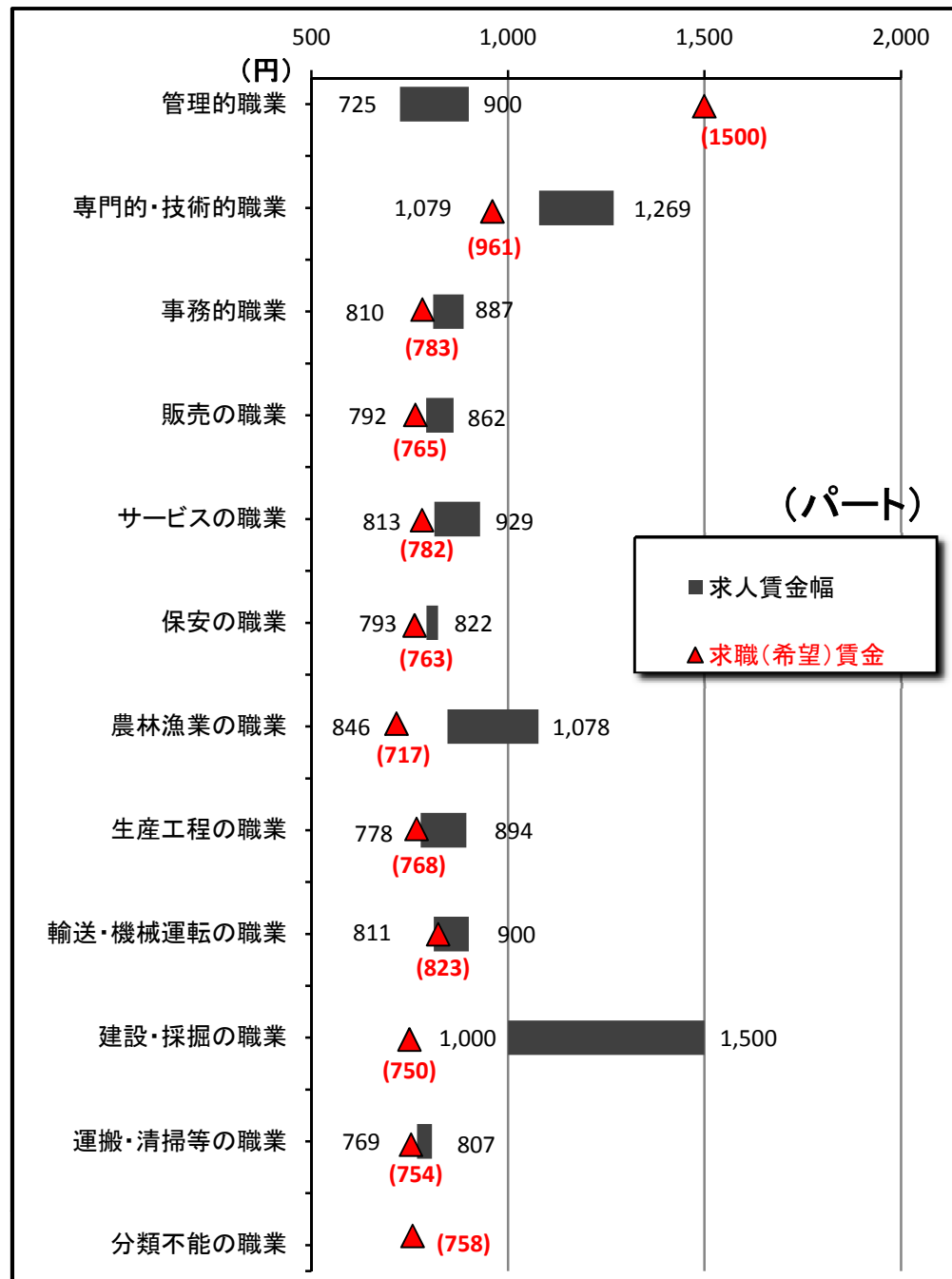
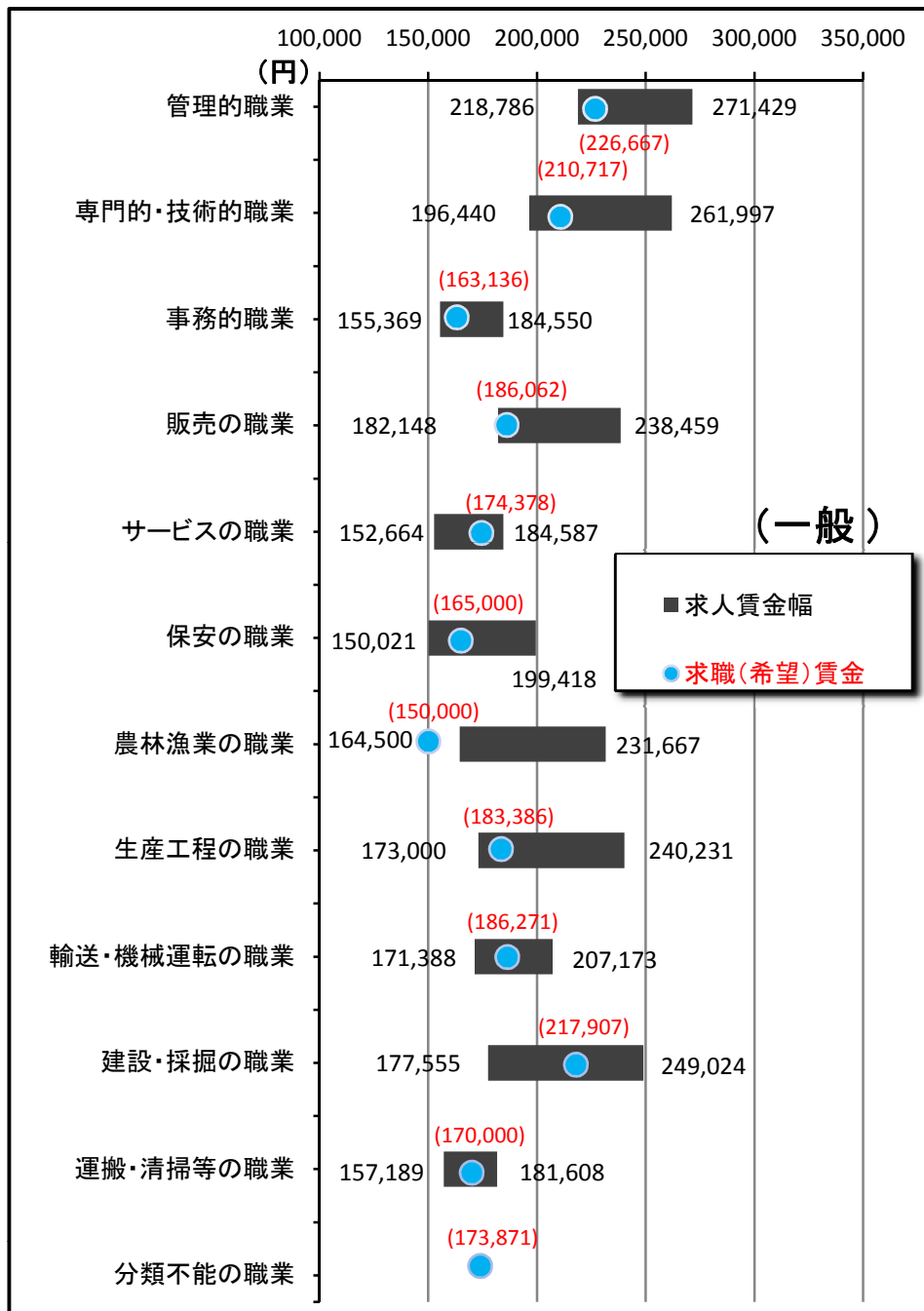

3. 職業別求人賃金（中分類）…一般およびパート

*パートは時間給で計上

2016年6月	一般		パート	
	上限	下限	上限	下限
職業計	221,226	172,644	959	851
管理的職業	271,429	218,786	900	725
専門的・技術的職業	261,997	196,440	1,269	1,079
開発技術者	293,667	165,333	-	-
製造技術者	281,180	187,407	-	-
建築・土木技術者等	331,040	219,056	1,149	1,049
情報処理・通信技術者	357,849	216,503	-	-
その他の技術者	186,667	143,333	-	-
医師、薬剤師等	445,346	345,464	2,414	2,271
保健師、助産師等	227,702	188,158	1,243	1,056
医療技術者	246,097	197,721	1,575	1,239
その他の保健医療	284,759	191,520	1,152	918
社会福祉の専門的職業	202,739	170,533	991	884
美術家、デザイナー等	256,174	174,160	900	900
その他の専門的職業	227,681	198,804	1,354	1,118
事務的職業	184,550	155,369	887	810
一般事務員	175,402	152,684	889	811
会計事務員	216,050	161,081	912	831
生産関連事務員	214,500	178,036	779	758
営業・販売関連事務員	220,723	165,556	844	781
外勤事務員	-	-	1,198	876
運輸・郵便事務	162,185	150,518	853	752
事務用機器操作の職業	-	-	783	783
販売の職業	238,459	182,148	862	792
商品販売の職業	204,588	159,396	846	785
販売類似の職業	246,667	183,333	-	-
営業の職業	258,525	195,715	1,032	872
サービスの職業	184,587	152,664	929	813
家庭生活支援サービス	150,000	150,000	-	-
介護サービスの職業	178,358	150,399	1,040	889
保健医療サービス	166,913	142,178	870	800
生活衛生サービス	235,392	160,891	992	779
飲食物調理の職業	176,878	145,512	860	780
接客・給仕の職業	191,599	167,811	898	792
居住施設・ビルの管理	159,125	148,875	781	745
その他のサービス	173,833	164,250	850	763
保安の職業	199,418	150,021	822	793
農林漁業の職業	231,667	164,500	1,078	846
生産工程の職業	240,231	173,000	894	778
生産設備（金属）	171,288	156,288	-	-
生産設備（金属除く）	160,000	160,000	-	-
生産設備（機械）	166,000	166,000	-	-
金属材料製造等	235,802	158,360	840	740
製品製造・加工処理	204,832	162,464	877	761
機械組立の職業	253,503	217,567	800	700
機械整備・修理の職業	267,734	175,662	917	850
製品検査（金属）	285,350	252,425	-	-
製品検査（金属除く）	-	-	-	-
機械検査の職業	229,300	183,180	-	-
生産関連・生産類似	264,711	182,769	1,300	1,000
輸送・機械運転の職業	207,173	171,388	900	811
鉄道運転の職業	-	-	-	-
自動車運転の職業	184,803	166,755	880	813
船舶・航空機運転	-	-	-	-
その他の輸送の職業	251,193	222,683	-	-
定置・建設機械運転	250,517	174,743	1,017	800
建設・採掘の職業	249,024	177,555	1,500	1,000
建設躯体工事の職業	273,745	194,651	-	-
建設の職業	251,000	179,795	1,500	1,000
電気工事の職業	256,774	171,146	-	-
土木の職業	224,118	175,507	-	-
採掘の職業	-	-	-	-
運搬・清掃等の職業	181,608	157,189	807	769
運搬の職業	200,106	170,878	871	798
清掃の職業	162,278	145,634	806	770
包装の職業	-	-	697	694
その他の運搬等の職業	192,128	142,424	787	755
分類不能の職業	-	-	-	-
（IT関連計）	312,218	197,087	940	860
（IT技術関連小計）	350,945	211,751	-	-
（IT操作関連小計）	229,742	167,360	933	833
（IT製造関連小計）	240,793	168,235	950	900
（福祉関連計）	208,444	172,853	1,156	975
（介護関連小計）	191,357	158,525	1,041	890
（その他小計）	231,880	192,506	1,328	1,103

*「求人賃金」：新規求人の上限の平均値、及び下限の平均値を表示

3. 職業別求人賃金（中分類）…一般およびパート

2016年6月

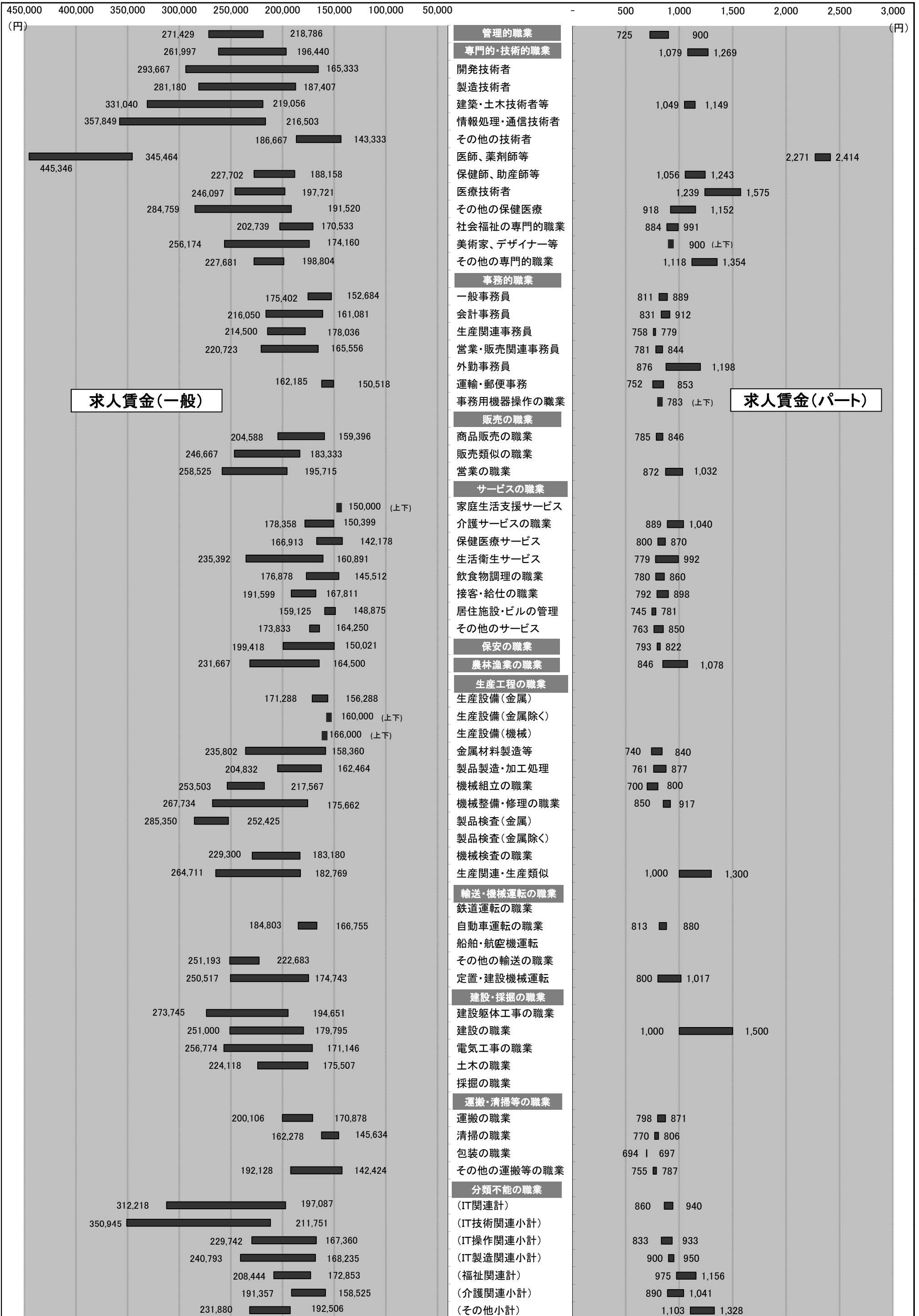

4. 産業別求人賃金…一般およびパート

2016年6月	一 般		パ ー ト	
	上 限	下 限	上 限	下 限
産業計	221,226	172,644	959	851
AB 農林漁業	177,500	147,500	800	800
C 鉱業	-	-	-	-
石炭・亜炭	-	-	-	-
D 建設業	274,456	190,085	1,068	868
総合工事業	297,039	203,342	1,139	911
電気工事	239,840	156,554	-	-
E 製造業	216,627	161,392	799	748
食料品	201,182	157,404	770	755
飲料	240,955	190,405	700	700
繊維	170,000	150,000	800	775
木材	173,000	142,200	-	-
家具	177,500	150,875	-	-
バルブ	317,000	190,667	-	-
印刷	185,008	150,856	-	-
化学	116,745	116,745	-	-
石油	-	-	-	-
プラスチック	127,500	127,500	-	-
ゴム	-	-	-	-
窯業	262,800	198,000	-	-
金属製品	237,783	172,837	750	700
電子部品	152,713	149,812	800	700
電気機械器具製造業	211,846	154,923	900	750
(民生)	240,000	165,000	-	-
(電子機器等)	179,545	155,699	800	700
(電子応用)	226,500	166,000	-	-
(その他電気)	232,000	156,250	900	750
情報通信機械	-	-	-	-
(通信機械)	-	-	-	-
ハードウェア	152,713	149,812	800	700
輸送	241,920	156,800	-	-
(自動車)	241,920	156,800	-	-
その他製造	198,571	165,714	900	775
F 電気・ガ・熱	195,000	165,000	-	-
G 情報通信	290,367	204,923	816	776
通信	287,400	168,471	-	-
放送	-	-	800	800
情報サービス	298,687	213,243	812	764
(ソフト)	344,973	223,338	750	700
(情報処理)	230,185	198,302	818	771
インタネ	220,600	168,933	-	-
H 運輸業	185,125	169,246	873	818
旅客運送	164,339	156,294	865	814
貨物運送	215,226	189,300	900	850
I 卸売・小売	217,936	168,108	911	826
卸売	217,395	173,400	850	764
(ハード等)	224,530	172,440	783	707
(電気機械)	199,333	189,333	-	-
小売	218,145	166,066	918	834
各種商品小売業	181,300	147,300	991	774
(機械小売)	235,329	165,200	783	707
J 金融・保険	238,171	179,600	845	832
銀行	152,000	142,000	855	840
保険業	252,533	185,867	800	800
K 不動産	237,270	181,961	819	776
(駐車場)	129,000	129,000	-	-
物品賃貸業	211,473	159,250	810	743
(事務機械)	-	-	-	-
L 学術研究	265,700	178,582	936	810
広告	291,250	170,000	880	760
M 飲食・宿泊	193,262	158,833	869	776
宿泊	196,456	157,003	775	731
飲食	192,639	158,155	877	778
(一般)	192,855	158,408	877	778
N 生活関連・娯楽	214,402	161,506	1,041	856
理美容業	223,708	159,184	970	781
O 教育・学習	197,718	165,591	997	863
P 医療・福祉	208,774	170,974	1,076	925
医療業	220,821	175,970	1,129	977
保健衛生	-	-	850	800
社会保険	195,990	165,673	1,045	895
老人・介護	196,826	165,623	1,098	913
その他社会保険	218,685	178,200	1,044	924
Q 複合サービス	116,352	116,352	750	730
郵便	116,352	116,352	-	-
R サービス	207,612	174,009	784	759
廃棄物処理	196,204	166,061	820	820
自動車整備	258,333	167,778	-	-
機械修理	240,000	160,000	-	-
紹介・派遣	205,380	170,621	900	870
(労働者派遣)	205,380	170,621	900	870
その他の事業サービス	209,705	178,624	779	754
その他のサービス業	145,444	132,778	787	764
ST 公務・その他	160,963	144,736	1,128	1,123
IT関連産業計	269,677	192,939	805	749

* パートは時間給で計上 * 平成19年11月に産業分類変更あり * 「求人賃金」：新規求人の上限の平均値及び下限の平均値を表示

4. 産業別求人賃金…一般およびパート

2016年6月

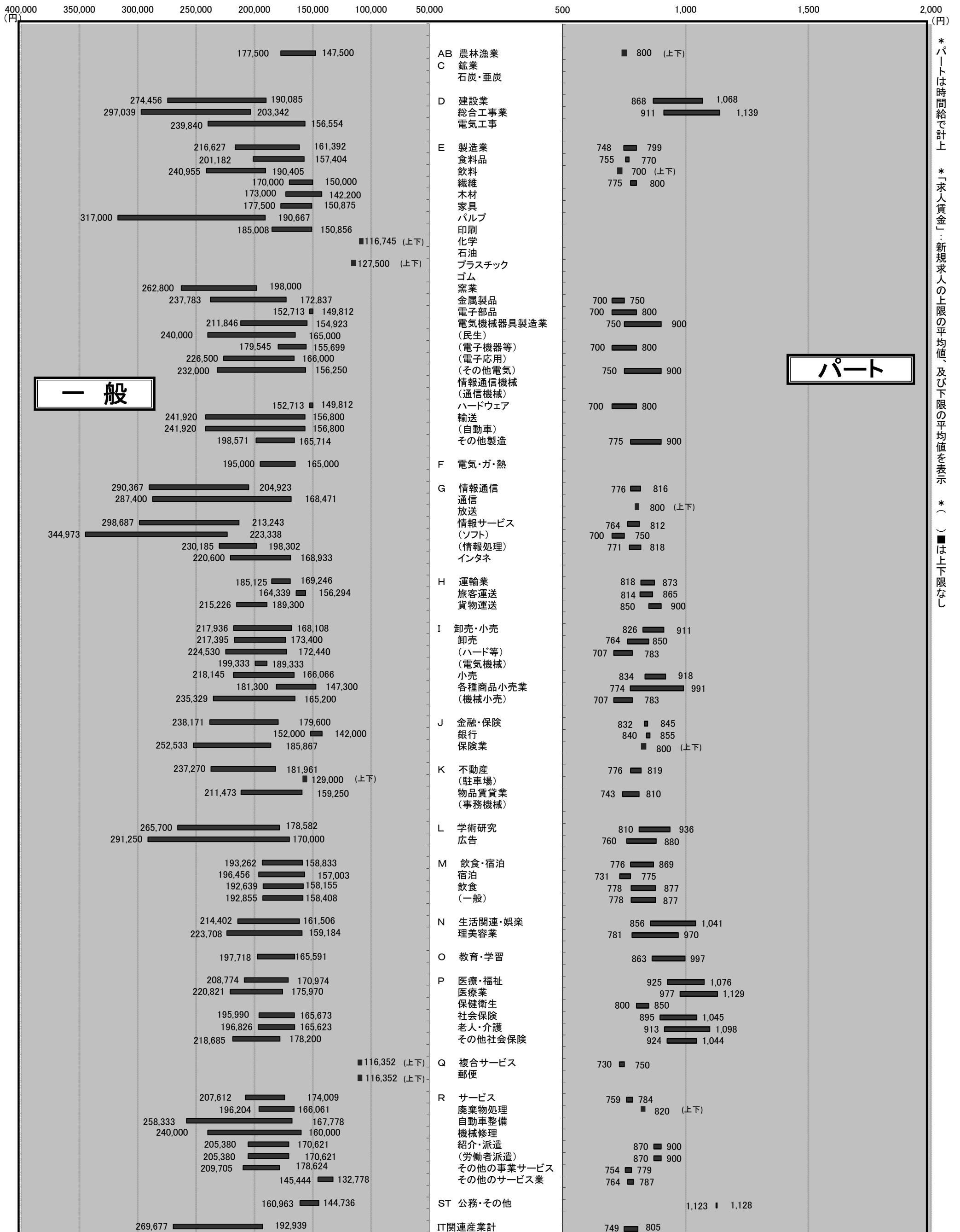

* パートは時間給で計上
* 「求人賃金」：新規求人の上限の平均値、及び下限の平均値を表示
* () は上下限なし

一般

パート

5. 求人・求職の推移（一般＋パート）

区分 年月	新規求職者数			有効求職者数			新規求人数	有効求人数	有効求人倍率	新規求人倍率	求人充足数
	合計	男子	女子	合計	男子	女子					
平成22年度	40,954	17,009	23,603	185,224	83,846	99,840	44,381	111,398	0.60	1.08	13,333
平成23年度	40,144	16,817	23,161	182,259	80,971	100,518	49,163	128,644	0.71	1.22	13,260
平成24年度	37,622	16,128	21,394	180,936	82,012	98,444	52,520	138,471	0.77	1.40	14,106
平成25年度	34,386	14,149	20,171	164,127	73,543	90,206	55,748	137,750	0.84	1.62	13,680
平成26年度	35,028	13,968	20,672	154,025	66,366	86,827	48,775	133,009	0.86	1.39	11,626
平成27年度	33,567	12,910	19,303	146,526	61,456	82,810	52,488	145,703	0.99	1.56	11,229
平成27年6月	2,728	1,117	1,606	13,269	5,738	7,492	4,015	11,136	0.84	1.47	931
平成27年7月	2,647	1,169	1,477	12,549	5,379	7,141	4,549	11,406	0.91	1.72	891
平成27年8月	2,516	1,017	1,492	12,097	5,224	6,849	3,838	11,433	0.95	1.53	789
平成27年9月	2,706	1,026	1,673	12,017	5,097	6,895	4,364	11,954	0.99	1.61	949
平成27年10月	2,752	1,126	1,619	12,018	5,069	6,921	4,787	12,207	1.02	1.74	948
平成27年11月	2,371	928	1,440	11,496	4,868	6,611	3,941	12,177	1.06	1.66	796
平成27年12月	1,989	798	1,185	10,721	4,581	6,122	3,605	11,497	1.07	1.81	666
平成28年1月	2,905	1,110	1,794	10,970	4,614	6,341	5,210	12,275	1.12	1.79	654
平成28年2月	2,964	1,097	1,866	11,537	4,741	6,786	5,158	13,465	1.17	1.74	894
平成28年3月	3,080	1,259	1,819	12,418	5,177	7,233	5,023	14,343	1.16	1.63	1,475
平成28年4月	2,820	1,176	1,636	11,860	5,124	6,723	3,966	12,724	1.07	1.41	813
平成28年5月	3,207	1,248	1,956	12,148	5,266	6,866	5,104	13,049	1.07	1.59	820
平成28年6月	2,746	977	1,765	12,193	5,159	7,023	4,925	13,302	1.09	1.79	931

※性別表示を強制していないため、合計と男女の計は不一致となります。

*臨時・季節・日雇を除く常用で算定（パートは含む）

年間

5-1. 求人・求職の推移（一般＋パート）

* 臨時・季節・日雇を除く常用で算定（パートは含む）

□ 新規求職者数 ■ 新規求人数 ▒ 求人充足数 ● 新規求人倍率

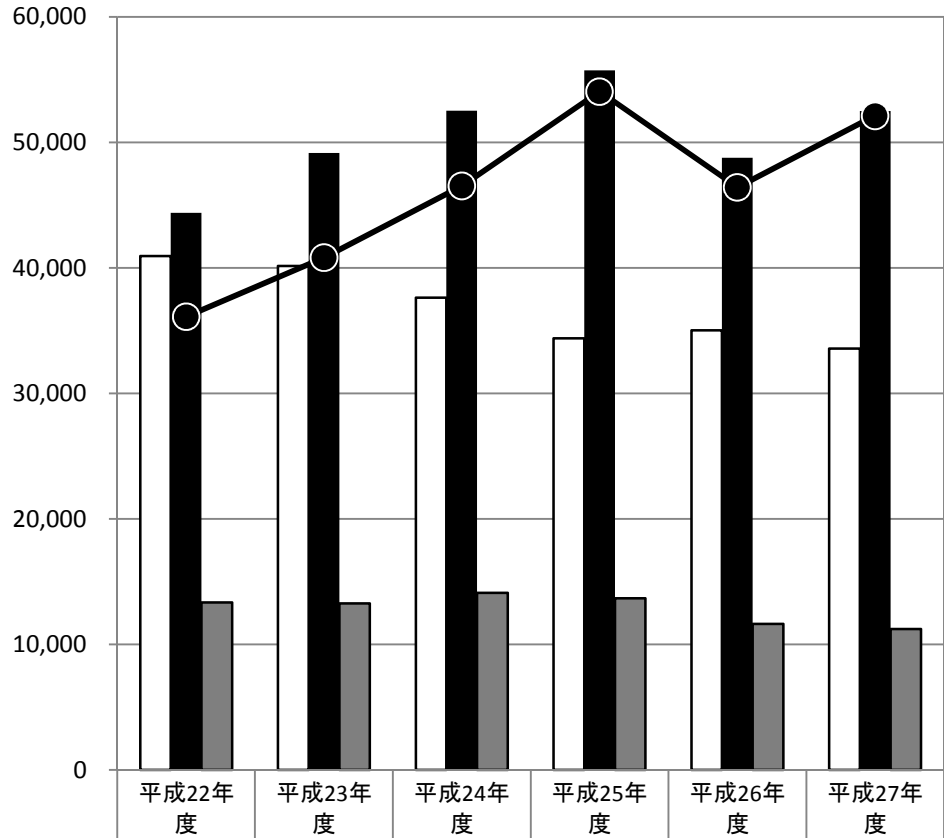

新規求職者数	40,954	40,144	37,622	34,386	35,028	33,567
新規求人数	44,381	49,163	52,520	55,748	48,775	52,488
求人充足数	13,333	13,260	14,106	13,680	11,626	11,229
新規求人倍率	1.08	1.22	1.40	1.62	1.39	1.56

□ 有効求職者数 ■ 有効求人数 ▒ 求人充足数 ▲ 有効求人倍率

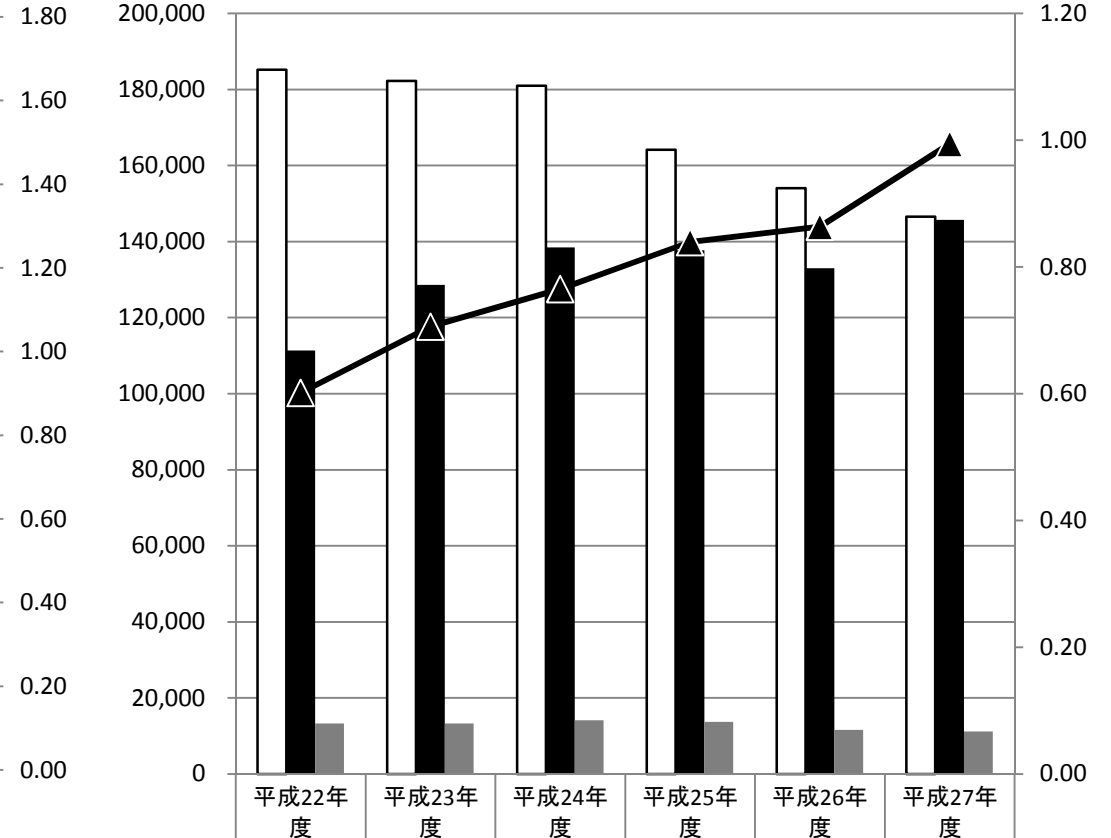

有効求職者数	185,224	182,259	180,936	164,127	154,025	146,526
有効求人数	111,398	128,644	138,471	137,750	133,009	145,703
求人充足数	13,333	13,260	14,106	13,680	11,626	11,229
有効求人倍率	0.60	0.71	0.77	0.84	0.86	0.99

新規

有効

月間

5-2. 求人・求職の推移（一般＋パート）

* 臨時・季節・日雇を除く常用で算定（パートは含む）

□ 新規求職者数 ■ 新規求人数 ▒ 求人充足数 ●● 新規求人倍率

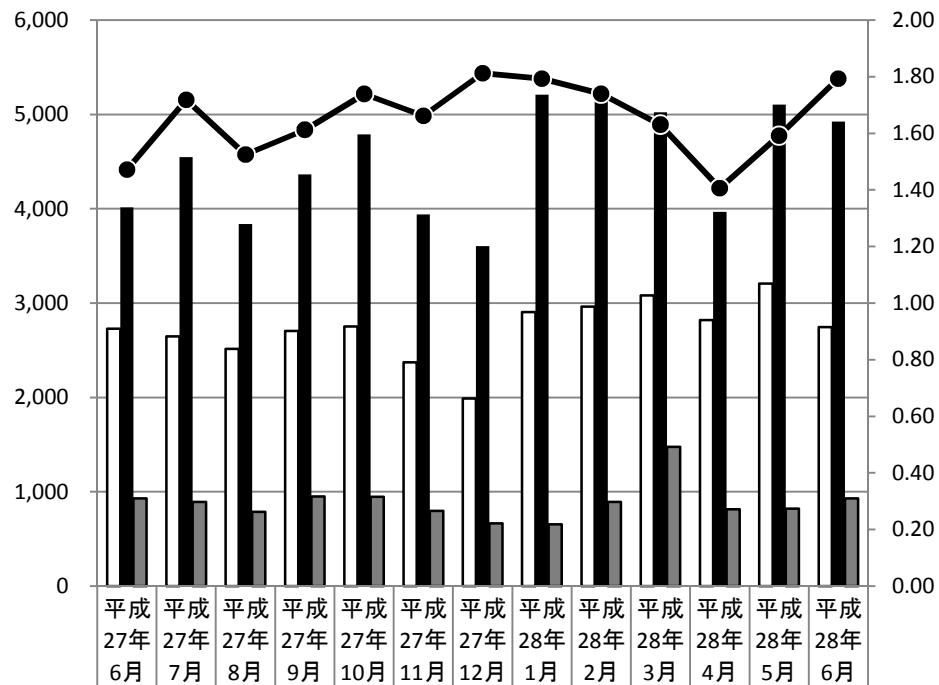

新規求職者数	2,728	2,647	2,516	2,706	2,752	2,371	1,989	2,905	2,964	3,080	2,820	3,207	2,746
新規求人数	4,015	4,549	3,838	4,364	4,787	3,941	3,605	5,210	5,158	5,023	3,966	5,104	4,925
求人充足数	931	891	789	949	948	796	666	654	894	1,475	813	820	931
新規求人倍率	1.47	1.72	1.53	1.61	1.74	1.66	1.81	1.79	1.74	1.63	1.41	1.59	1.79

□ 有効求職者数 ■ 有効求人数 ▒ 求人充足数 ▲▲ 有効求人倍率

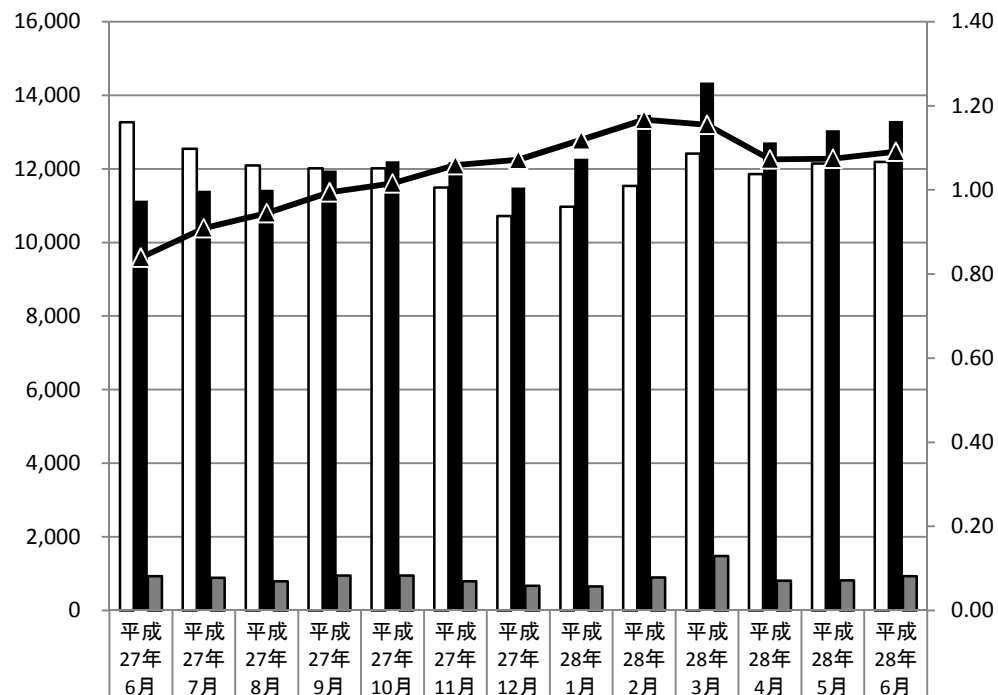

有効求職者数	13,269	12,549	12,097	12,017	12,018	11,496	10,721	10,970	11,537	12,418	11,860	12,148	12,193
有効求人数	11,136	11,406	11,433	11,954	12,207	12,177	11,497	12,275	13,465	14,343	12,724	13,049	13,302
求人充足数	931	891	789	949	948	796	666	654	894	1,475	813	820	931
有効求人倍率	0.84	0.91	0.95	0.99	1.02	1.06	1.07	1.12	1.17	1.16	1.07	1.07	1.09

新規

有効