

くまもと職業安定業務月報

令和7年12月

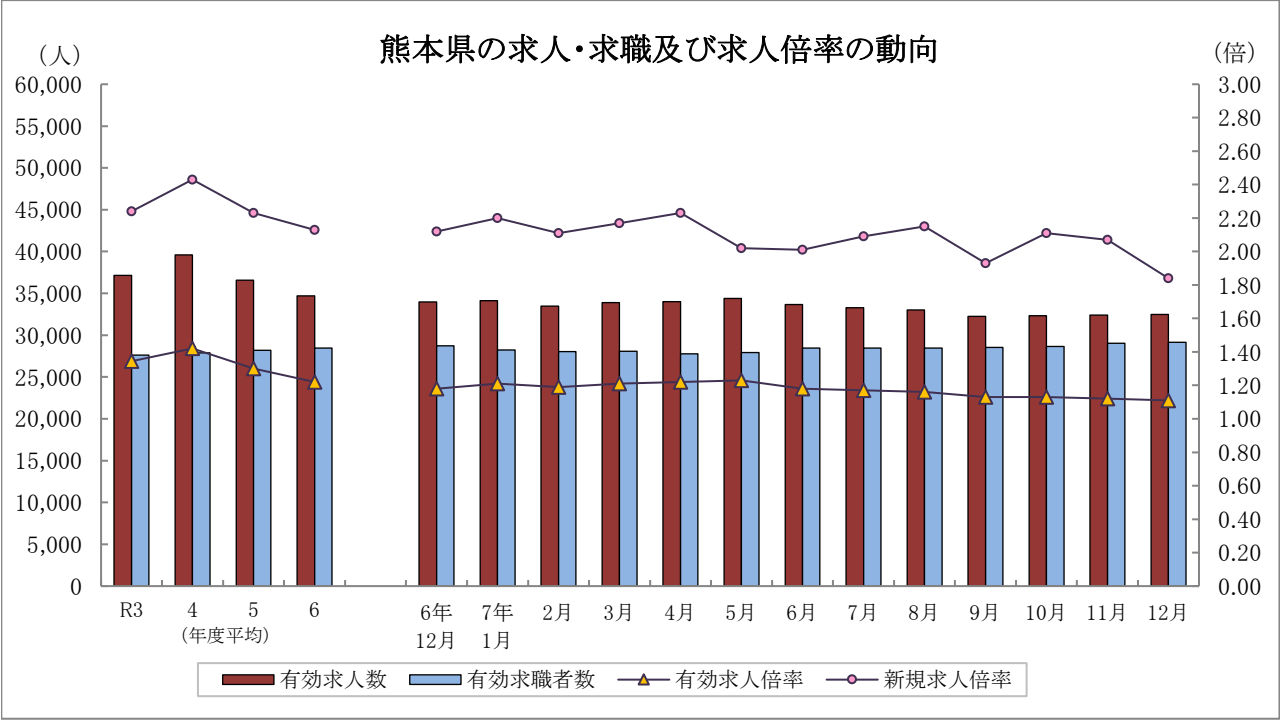

| | 有効求人数 | 有効求職者数 | 有効求人倍率 | | 新規求人倍率 | | 完全失業率 (%) | 完全失業者数 (万人) |
|-------|--------|--------|--------|------|--------|------|-----------|-------------|
| | 熊本県 | 熊本県 | 熊本県 | 全国 | 熊本県 | 全国 | 全国 | 全国 |
| R3年度 | 37,156 | 27,621 | 1.35 | 1.16 | 2.24 | 2.08 | 2.8 | 191 |
| 4年度 | 39,590 | 27,867 | 1.42 | 1.31 | 2.43 | 2.30 | 2.6 | 178 |
| 5年度 | 36,577 | 28,198 | 1.30 | 1.29 | 2.23 | 2.28 | 2.6 | 178 |
| 6年度 | 34,714 | 28,464 | 1.22 | 1.25 | 2.13 | 2.26 | 2.5 | 175 |
| 7年 5月 | 34,372 | 27,925 | 1.23 | 1.24 | 2.02 | 2.14 | 2.5 | 183 |
| 6月 | 33,672 | 28,477 | 1.18 | 1.22 | 2.01 | 2.18 | 2.5 | 176 |
| 7月 | 33,269 | 28,442 | 1.17 | 1.22 | 2.09 | 2.17 | 2.3 | 169 |
| 8月 | 33,024 | 28,464 | 1.16 | 1.20 | 2.15 | 2.15 | 2.6 | 182 |
| 9月 | 32,234 | 28,527 | 1.13 | 1.20 | 1.93 | 2.14 | 2.6 | 184 |
| 10月 | 32,335 | 28,647 | 1.13 | 1.18 | 2.11 | 2.12 | 2.6 | 183 |
| 11月 | 32,409 | 29,018 | 1.12 | 1.18 | 2.07 | 2.14 | 2.6 | 171 |
| 12月 | 32,463 | 29,149 | 1.11 | 1.19 | 1.84 | 2.17 | 2.6 | 166 |

(注) 1. 各年度は原数値(平均値)、各月は季節調整値、月次の完全失業者数は原数値。
2. 令和6年12月以前の季節調整値は新季節指数により改定されている。
3. 完全失業者率・失業者数は、「労働力調査」(総務省統計局)より引用。
4. ハローワークインターネットサービスの機能拡充に伴い、令和3年9月以降の数値には、ハローワークに来所せず、オンライン上で「求職者マイページ」を開設した求職者数や、ハローワークインターネットサービスで探した求人に直接応募する「オンライン自主応募」による就職件数等が含まれている。

熊本労働局職業安定部職業安定課

用語の定義

1 職業紹介関係

(1) 一般

常用及び臨時・季節を合せたものをいう。

(2) 常用

雇用契約において雇用期間の定めがないか又は4ヶ月以上の雇用期間が定められているもの(季節労働を除く)をいう。

(3) パートタイム

1日、1週間又は1ヶ月の所定労働時間が通常の労働時間に比べて短いものをいう。

(4) 新規求職申込件数

期間中に新たに受け付けた求職申込みの件数をいう。

(5) 新規求人数

期間中に新たに受け付けた求人数(採用予定人員)をいう。

(6) 月間有効求職者数

「前月から繰越された有効求職者数」と当月の「新規求職申込件数」の合計数をいう。

(7) 月間有効求人数

「前月から繰越された有効求人数」と当月の「新規求人数」の合計数をいう。

(8) 紹介件数

求職者と求人の結合を図るため紹介した件数(他安定所からの連絡求人分への紹介を含む。)をいう。

(9) 就職件数

自安定所の有効求職者が自安定所の紹介により就職したことを確認した件数(他安定所からの連絡求人分を含む。)をいう。

(10) 他県への就職件数

都道府県地域を超える広域職業紹介による就職件数をいう。

(11) 保・受給者の就職件数(雇用保険受給者の就職件数)

基本手当に係る受給資格決定後、基本手当の支給を終了するまでの間に安定所の紹介により就職した基本手当受給資格者の就職件数をいう。

(12) 充足数

自安定所の有効求人が、安定所(求人連絡先の安定所を含む。)の紹介より求職者として結合した件数をいう。

(13) 求人倍率

求職者数に対する求人数の割合をいい、「新規求人数」を「新規求職申込件数」で除して得た新規求人倍率と、「月間有効求人数」を「月間有効求職者数」で除して得た有効求人倍率の2種類がある。

(14) 就職率

求職者に対する就職件数の割合をいい、「就職件数」を「新規求職申込件数」で除して算出したものをいう。

(15) 充足率

求人数に対する充足された求人の割合をいい、「充足数」を「新規求人数」で除して算出したものをいう。

(16) 季節調整値

一年を周期として繰り返す季節的な要因による変動の影響を取り除いた値をいう。

2 雇用保険関係

(1) 基本手当

求職者給付のうち最も基本的なもので、一般被保険者が失業し、法第13条の受給要件を満たしているときに支給される。

(2) 離職票交付枚数

安定所が離職による被保険者資格の喪失の確認を行い、離職者に交付した離職票の枚数をいう。

(3) 受給資格決定件数

受け付けた離職票に基づき安定所が求職者給付を受ける資格があると決定した件数をいう。

(基本手当及び高年齢求職者給付に係るものに限る。)

(4) 初回受給者数

同一受給期間内における基本手当(傷病手当)の第1回目の支給を受けた者の数をいう。

(5) 受給者実人員

基本手当の給付を実際に受けた受給資格者の実数をいう。(各種延長給付に係るものを除く。)

【 目 次 】

I 労働市場の概況

令和7年12月の県内の概況..... 2

II 職業紹介状況

第 1 表

職業紹介状況 総括..... 3

第 2 表

ハローワーク別有効求人倍率の推移＜原数値＞..... 4

第 3 表

全国・九州・熊本県雇用情勢指数..... 4

第 4 表

職業紹介状況 全数..... 5

第 5 表

職業紹介状況 一般フルタイム..... 6

第 6 表

職業紹介状況 常用的フルタイム..... 7

第 7 表

職業紹介状況 一般パートタイム..... 8

第 8 表

男女別職業紹介状況 全数..... 9

第 9 表

中高年齢者職業紹介状況 一般フルタイム..... 10

第 10 表

中高年齢者職業紹介状況 一般パートタイム..... 11

第 11 表

態様別常用新規求職者数..... 12

第 12 表

職業別常用新規求人・求職状況..... 12

第 13 表

新規学校卒業（予定）者職業紹介状況..... 13

第 14 表

産業別・規模別新規求人状況..... 14

第 15 表

障害者の職業紹介・登録状況..... 16

第 16 表

地域職業相談室業務取扱状況..... 18

第 17 表

訓練課業務状況..... 18

第 18 表

大量雇用変動（離職）の状況..... 19

第 1 図

都道府県別有効求人倍率グラフ..... 20

第 19 表

全国・季節調整済求人倍率推移..... 21

第 20 表

熊本・季節調整済求人倍率推移..... 22

III 雇用保険業務状況

第 1 表

雇用保険適用給付状況 総括..... 23

第 1 図

受給資格決定・受給者実人員・資格取得・資格喪失の年度別推移..... 24

第 2 図

受給資格決定・受給者実人員・資格取得・資格喪失の月別推移..... 25

第 2 表

主要指数..... 26

第 3 表

適用状況..... 27

第 4 表

求職者給付金状況..... 28

第 5 表

各種給付金等給付状況..... 30

第 6 表

給付金等支給状況..... 32

＜ 雇用形態 概念図 ＞

| | | | | |
|--------|-----------------|---------------------|----------|----|
| フルタイム | 常用雇用フルタイム | 常用的フルタイム | 一般フルタイム | 全数 |
| | 臨時(4ヶ月以上)フルタイム | | | |
| | 臨時的フルタイム | 臨時的フルタイム・一般季節・一般出稼ぎ | | |
| | 日雇のフルタイム | | | |
| パートタイム | 常用雇用パートタイム | 常用的パートタイム | 一般パートタイム | |
| | 臨時(4ヶ月以上)パートタイム | | | |
| | 臨時のパートタイム | | | |
| | 日雇のパートタイム | | | |
| 季節データ | | | | |

I 労働市場の概況

【令和7年12月の県内の概況】

新規求職申込件数(原数値)は前年同月比7.3%増で、4か月ぶりに増加となりました。

新規求人数(同)は同7.6%減で、8か月連続で減少となりました。医療・福祉では増加、建設業、製造業、運輸業・郵便業、卸売業・小売業、宿泊業・飲食サービス業、サービス業(他に分類されないもの)では減少となりました。

有効求人倍率(季節調整値)は、前月比で有効求人数(同)、有効求職者数(同)がともに増加し、有効求人数(同)の増加幅が有効求職者数(同)の増加幅より小さかったことから、有効求人倍率は前月を下回りました。

○求人倍率の動向

12月の有効求人数(季節調整値)は、前月比0.2%増の32,463人で、3か月連続で増加となりました。

一方、有効求職者数(同)は前月比0.5%増の29,149人で、5か月連続で増加となりました。

この結果、求職者1人当たりの有効求人数の割合を示す有効求人倍率(季節調整値)は、前月から0.01ポイント下回り1.11倍となりました。

正社員の有効求人倍率(原数値)は1.18倍で、前年同月を0.04ポイント下回りました。

○求人の動向

新規求人数(原数値)は、前年同月比7.6%減の10,696人で、8か月連続で減少となりました。

うち一般フルタイム求人(同)は同7.7%減の7,165人で8か月連続で減少となり、一般パートタイム求人(同)は同7.3%減の3,531人で8か月連続で減少となりました。

これを主要産業別にみると、前年同月比医療・福祉(0.6%増)で増加となり、建設業(6.2%減)、製造業(9.2%減)、運輸業・郵便業(11.2%減)、卸売業・小売業(11.9%減)、宿泊業・飲食サービス業(26.3%減)、サービス業(他に分類されないもの)(12.0%減)で減少となりました。

○求職の動向

新規求職申込件数(原数値)は、前年同月比7.3%増の4,130人で、4か月ぶりに増加となりました。

うち一般フルタイムは前年同月比5.8%増の2,468人で6か月ぶりに増加、一般パートタイムは前年同月比9.6%増の1,662人で4か月ぶりに増加となりました。

常用求職者(パートを含む)を在職者・離職者・無業者の態様別にみると、前年同月比で、在職者は12.0%増の1,219人で3か月ぶりに増加、離職者は5.9%増の2,519人で4か月ぶりに増加、無業者は3.3%増の380人で2か月ぶりに増加となりました。

また離職者のうち、事業主都合離職者は1.3%減の518人で3か月連続で減少、自己都合離職者は8.9%増の1,871人で4か月ぶりに増加、前職自営等は15.7%減の43人で2か月連続で減少となりました。

新規常用求職者(パートを含む)全体では、7.4%増の4,118人で4か月ぶりに増加となりました。

○就職の動向

就職件数は、前年同月比0.9%増の1,417件で、3か月ぶりに増加となりました。

新規求職者に対する就職件数の割合(就職率)は34.3%となり、前年同月を2.2ポイント下回りました。

新規求人数・新規求職申込件数・新規求人倍率の年度別及び月別推移(全数・原数値)

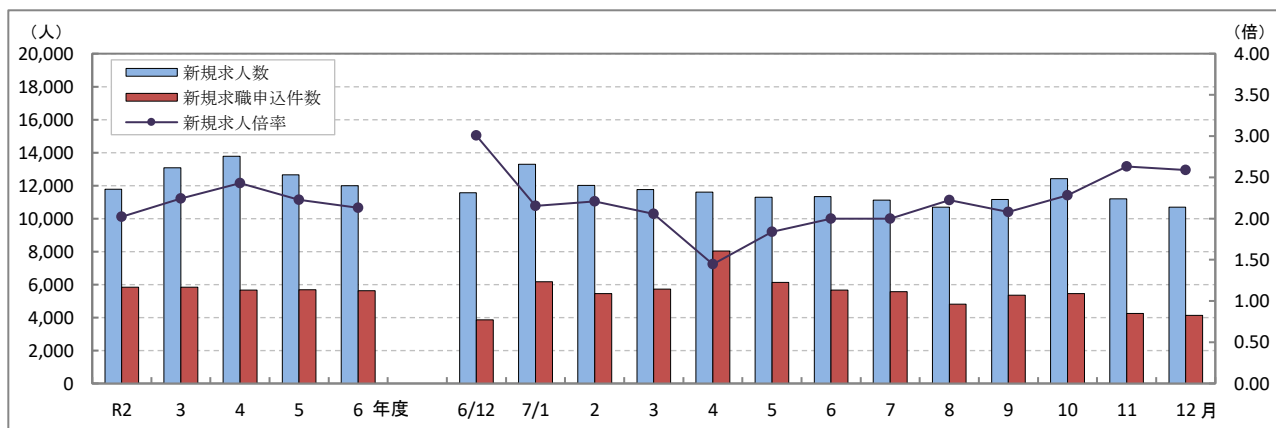

(注) 文中の正社員有効求人倍率は正社員の月間有効求人数をパートタイムを除く常用の月間有効求職者数で除して算出しているが、パートタイムを除く常用の有効求職者には派遣労働者や契約社員を希望する者も含まれるため、厳密な意味での正社員有効求人倍率より低い値となる。また、産業分類は、令和5年7月改定「日本標準産業分類」に基づくものである。(第14表産業別・規模別新規求人状況も同様である。)

ハローワークインターネットサービスの機能拡充に伴う令和3年9月以降の数値の取扱いについては、表紙の注4を参照。

Ⅱ 職業紹介状況

第1表 職業紹介状況 総括

| 項 目 | | | 7年 12月 | 7年 11月 | 6年 12月 | 前年同月比 (%・ポイント) | |
|--------------------------------------|-------------------|-------------------|-----------|-----------|-----------|-------------------|--------|
| 全 数 | ① 新 規 求 職 申 込 件 数 | | 4,130 | 4,254 | 3,850 | 7.3 | |
| | ② 月間有効求職者数 | 原 数 値 | 26,260 | 27,483 | 25,871 | 1.5 | |
| | | 季節調整値 | 29,149 | 29,018 | 28,736 | (前月比) 0.5 | |
| | ③ 新 規 求 人 数 | | 10,696 | 11,201 | 11,574 | ▲ 7.6 | |
| | ④ 月間有効求人数 | 原 数 値 | 32,875 | 33,141 | 34,698 | ▲ 5.3 | |
| | | 季節調整値 | 32,463 | 32,409 | 33,980 | (前月比) 0.2 | |
| | ⑤ 紹 介 件 数 | | 3,307 | 3,632 | 3,187 | 3.8 | |
| | ⑥ 就 職 件 数 | | 1,417 | 1,363 | 1,404 | 0.9 | |
| | ⑦ 有効求人倍率 | 原 数 値 | 1.25 | 1.21 | 1.34 | ▲ 0.09 | |
| | | 季節調整値 | 1.11 | 1.12 | 1.18 | (前月比)▲ 0.01 | |
| | ⑧ 新規求人倍率 | | 原 数 値 | 2.59 | 2.63 | 3.01 | ▲ 0.42 |
| | ⑨ 充 足 数 | | 1,414 | 1,321 | 1,401 | 0.9 | |
| | 就 職 率 (⑥／①×100) | | 34.3 | 32.0 | 36.5 | ▲ 2.2 | |
| | 充 足 率 (⑨／③×100) | | 13.2 | 11.8 | 12.1 | 1.1 | |
| 一 般 フ ル タ イ ム | ① 新 規 求 職 申 込 件 数 | | 2,468 | 2,491 | 2,333 | 5.8 | |
| | ② 月 間 有 効 求 職 者 数 | | 14,514 | 15,215 | 14,481 | 0.2 | |
| | ③ 新 規 求 人 数 | | 7,165 | 7,294 | 7,764 | ▲ 7.7 | |
| | ④ 月 間 有 効 求 人 数 | | 21,741 | 22,045 | 23,073 | ▲ 5.8 | |
| | ⑤ 紹 介 件 数 | | 1,958 | 2,117 | 1,995 | ▲ 1.9 | |
| | ⑥ 就 職 件 数 | | 792 | 758 | 800 | ▲ 1.0 | |
| | ⑦ 充 足 数 | | 784 | 737 | 805 | ▲ 2.6 | |
| | 就 職 率 (⑥／①×100) | | 32.1 | 30.4 | 34.3 | ▲ 2.2 | |
| | 充 足 率 (⑦／③×100) | | 10.9 | 10.1 | 10.4 | 0.5 | |
| | 常 用 | ① 新 規 求 職 申 込 件 数 | | 2,463 | 2,483 | 2,329 | 5.8 |
| ② 月 間 有 効 求 職 者 数 | | 14,477 | 15,175 | 14,445 | 0.2 | | |
| ③ 新 規 求 人 数 | | 6,171 | 6,642 | 6,740 | ▲ 8.4 | | |
| ④ 月 間 有 効 求 人 数 | | 19,562 | 20,175 | 20,503 | ▲ 4.6 | | |
| ⑤ 就 職 件 数 | | 760 | 732 | 763 | ▲ 0.4 | | |
| 一 般 パ ー ト タ イ ム | ① 新 規 求 職 申 込 件 数 | | 1,662 | 1,763 | 1,517 | 9.6 | |
| | ② 月 間 有 効 求 職 者 数 | | 11,746 | 12,268 | 11,390 | 3.1 | |
| | ③ 新 規 求 人 数 | | 3,531 | 3,907 | 3,810 | ▲ 7.3 | |
| | ④ 月 間 有 効 求 人 数 | | 11,134 | 11,096 | 11,625 | ▲ 4.2 | |
| | ⑤ 紹 介 件 数 | | 1,349 | 1,515 | 1,192 | 13.2 | |
| | ⑥ 就 職 件 数 | | 625 | 605 | 604 | 3.5 | |
| | ⑦ 充 足 数 | | 630 | 584 | 596 | 5.7 | |
| | 就 職 率 (⑥／①×100) | | 37.6 | 34.3 | 39.8 | ▲ 2.2 | |
| | 充 足 率 (⑦／③×100) | | 17.8 | 14.9 | 15.6 | 2.2 | |
| 正 社 員 | ① 新 規 求 人 数 | | 5,423 | 5,808 | 5,926 | ▲ 8.5 | |
| | ② 有 効 求 人 数 | | 17,139 | 17,389 | 17,609 | ▲ 2.7 | |
| | ③ 紹 介 件 数 | | 1,531 | 1,655 | 1,577 | ▲ 2.9 | |
| | ④ 就 職 件 数 | | 636 | 615 | 642 | ▲ 0.9 | |
| | ⑤ 有 効 求 人 倍 率 | | 1.18 | 1.15 | 1.22 | ▲ 0.04 | |
| | ⑥ 充 足 数 | | 626 | 604 | 656 | ▲ 4.6 | |

※ 常用には常用的パートタイムを含まない。 正社員有効求人倍率(正社員②／常用②)は原数値

※ 令和6年12月以前の季節調整値は新季節指数により改定されている。

※ 表紙の注4を参照。

第2表 ハローワーク別有効求人倍率の推移 全数 <原数値>

| 年 度 | 熊本 | 上益城 | 八代 | 菊池 | 玉名 | 天草 | 球磨 | 宇城 | 阿蘇 | 水俣 | 局計 |
|--------|------|------|------|------|------|------|------|------|------|------|------|
| R2年度 | 1.35 | 1.00 | 1.13 | 1.06 | 0.99 | 0.95 | 1.08 | 1.20 | 1.15 | 1.26 | 1.19 |
| 3年度 | 1.43 | 1.47 | 1.18 | 1.36 | 1.13 | 1.05 | 1.49 | 1.31 | 1.41 | 1.39 | 1.35 |
| 4年度 | 1.55 | 1.59 | 1.13 | 1.34 | 1.25 | 1.10 | 1.48 | 1.40 | 1.53 | 1.64 | 1.42 |
| 5年度 | 1.46 | 1.32 | 1.02 | 1.20 | 1.12 | 1.08 | 1.34 | 1.18 | 1.47 | 1.38 | 1.30 |
| 6年度 | 1.34 | 1.22 | 0.95 | 1.20 | 1.06 | 1.07 | 1.21 | 1.14 | 1.45 | 1.26 | 1.22 |
| 6年 12月 | 1.44 | 1.29 | 1.07 | 1.36 | 1.22 | 1.18 | 1.23 | 1.29 | 1.57 | 1.45 | 1.34 |
| 7年 1月 | 1.45 | 1.31 | 1.05 | 1.33 | 1.26 | 1.16 | 1.30 | 1.27 | 1.51 | 1.30 | 1.34 |
| 2月 | 1.43 | 1.16 | 1.06 | 1.28 | 1.18 | 1.15 | 1.32 | 1.19 | 1.57 | 1.32 | 1.30 |
| 3月 | 1.38 | 1.11 | 1.04 | 1.18 | 1.17 | 1.10 | 1.16 | 1.10 | 1.52 | 1.37 | 1.25 |
| 4月 | 1.25 | 0.96 | 0.91 | 1.09 | 1.02 | 1.00 | 1.06 | 1.06 | 1.41 | 1.32 | 1.13 |
| 5月 | 1.22 | 0.92 | 0.83 | 1.03 | 0.97 | 0.95 | 1.01 | 1.05 | 1.33 | 1.26 | 1.09 |
| 6月 | 1.22 | 0.92 | 0.79 | 1.10 | 0.95 | 0.94 | 1.07 | 1.01 | 1.27 | 1.14 | 1.08 |
| 7月 | 1.21 | 0.96 | 0.77 | 1.14 | 0.96 | 0.95 | 1.08 | 1.02 | 1.32 | 1.19 | 1.09 |
| 8月 | 1.24 | 0.92 | 0.78 | 1.13 | 0.96 | 0.95 | 1.09 | 1.02 | 1.40 | 1.27 | 1.10 |
| 9月 | 1.24 | 0.89 | 0.88 | 1.10 | 0.97 | 0.97 | 1.04 | 1.05 | 1.34 | 1.22 | 1.11 |
| 10月 | 1.32 | 0.91 | 0.92 | 1.07 | 0.97 | 1.00 | 1.06 | 1.08 | 1.43 | 1.18 | 1.15 |
| 11月 | 1.35 | 1.07 | 1.04 | 1.14 | 0.98 | 1.05 | 1.07 | 1.14 | 1.51 | 1.20 | 1.21 |
| 12月 | 1.40 | 1.09 | 1.01 | 1.22 | 1.02 | 1.07 | 1.16 | 1.22 | 1.55 | 1.30 | 1.25 |

第3表 全国・九州・熊本県雇用情勢指数 全数

| 年 度 | 完全失業率 | | | 有効求人倍率 | | | うち一般パート | | 新規求人倍率 | | | 就職率(%) | | |
|--------|-------|--------------|-----|--------|------|------|---------|------|--------|------|------|--------|------|------|
| | 全国 | 失業者数 (万人) | 熊本 | 全国 | 九州 | 熊本 | 全国 | 熊本 | 全国 | 九州 | 熊本 | 全国 | 九州 | 熊本 |
| R2年度 | 2.9 | 199 | 2.8 | 1.10 | 1.05 | 1.19 | 1.18 | 1.10 | 1.90 | 1.77 | 2.02 | 26.5 | 31.8 | 32.8 |
| 3年度 | 2.8 | 191 | 2.8 | 1.16 | 1.14 | 1.35 | 1.16 | 1.12 | 2.08 | 1.92 | 2.24 | 26.8 | 31.2 | 32.9 |
| 4年度 | 2.6 | 178 | 2.6 | 1.31 | 1.33 | 1.42 | 1.31 | 1.20 | 2.30 | 2.04 | 2.43 | 26.8 | 42.1 | 32.5 |
| 5年度 | 2.6 | 178 | 2.4 | 1.29 | 1.24 | 1.30 | 1.28 | 1.11 | 2.28 | 2.13 | 2.23 | 26.8 | 31.0 | 31.6 |
| 6年度 | 2.5 | 175 | 2.5 | 1.25 | 1.18 | 1.22 | 1.19 | 0.96 | 2.26 | 2.08 | 2.13 | 25.9 | 29.9 | 30.1 |
| 6年 12月 | 2.5 | 154 | 2.2 | 1.25 | 1.18 | 1.18 | 1.18 | 0.90 | 2.27 | 2.04 | 2.12 | 28.3 | 34.0 | 36.5 |
| 7年 1月 | 2.5 | 163 | 2.5 | 1.26 | 1.18 | 1.21 | 1.18 | 0.97 | 2.32 | 2.15 | 2.20 | 18.8 | 21.8 | 21.4 |
| 2月 | 2.4 | 165 | | 1.24 | 1.16 | 1.19 | 1.16 | 0.96 | 2.30 | 2.16 | 2.11 | 26.4 | 30.2 | 32.3 |
| 3月 | 2.5 | 180 | | 1.26 | 1.17 | 1.21 | 1.17 | 0.96 | 2.32 | 2.03 | 2.17 | 33.2 | 40.5 | 40.0 |
| 4月 | 2.5 | 188 | 2.6 | 1.26 | 1.17 | 1.22 | 1.18 | 0.93 | 2.24 | 2.07 | 2.23 | 20.4 | 23.5 | 23.3 |
| 5月 | 2.5 | 183 | | 1.24 | 1.16 | 1.23 | 1.18 | 0.92 | 2.14 | 1.98 | 2.02 | 24.9 | 28.9 | 29.6 |
| 6月 | 2.5 | 176 | | 1.22 | 1.15 | 1.18 | 1.15 | 0.87 | 2.18 | 1.95 | 2.01 | 27.1 | 30.7 | 30.2 |
| 7月 | 2.3 | 169 | 2.3 | 1.22 | 1.15 | 1.17 | 1.16 | 0.88 | 2.17 | 1.97 | 2.09 | 25.3 | 29.7 | 30.6 |
| 8月 | 2.6 | 182 | | 1.20 | 1.12 | 1.16 | 1.14 | 0.86 | 2.15 | 1.93 | 2.15 | 23.1 | 26.0 | 28.4 |
| 9月 | 2.6 | 184 | | 1.20 | 1.11 | 1.13 | 1.14 | 0.84 | 2.14 | 1.97 | 1.93 | 25.4 | 29.0 | 30.9 |
| 10月 | 2.6 | 183 | — | 1.18 | 1.08 | 1.13 | 1.11 | 0.84 | 2.12 | 1.89 | 2.11 | 25.4 | 29.8 | 31.5 |
| 11月 | 2.6 | 171 | | 1.18 | 1.07 | 1.12 | 1.11 | 0.84 | 2.14 | 1.89 | 2.07 | 26.8 | 30.3 | 32.0 |
| 12月 | 2.6 | 166 | | 1.19 | 1.08 | 1.11 | 1.12 | 0.84 | 2.17 | 1.87 | 1.84 | 26.6 | 31.3 | 34.3 |

(注)・各年度は原数値(平均値)、各月は季節調整値、月次の失業者数・就職率は原数値

- ・令和6年12月以前の季節調整値は新季節指数により改定されている。
- ・完全失業者率・失業者数は、「労働力調査」(総務省統計局)より引用
- ・熊本の失業率はモデル推計値(年平均・四半期平均)
- ・表紙の注4を参照

第4表 職業紹介状況 全数

| | ① 新規求職 申込件数 | ② 月間有効 求職者数 | ③ 新 規 求 人 数 | ④ 月間有効 求 人 数 | ⑤ 紹介件数 | ⑥ 就職件数 | 県外への 就職件数 | 雇用保険 受給者の 就職件数 | 就職率 (⑥/①×100) %・ポイント |
|--------|-------------------|-------------------|-------------------|--------------------|-----------|-----------|--------------|----------------------|----------------------------|
| R2年度平均 | 5,831 | 28,048 | 11,788 | 33,237 | 5,206 | 1,910 | 168 | 627 | 32.8 |
| 3年度平均 | 5,829 | 27,621 | 13,083 | 37,156 | 4,951 | 1,915 | 179 | 596 | 32.9 |
| 4年度平均 | 5,666 | 27,867 | 13,769 | 39,590 | 4,488 | 1,842 | 173 | 583 | 32.5 |
| 5年度平均 | 5,675 | 28,198 | 12,646 | 36,577 | 4,378 | 1,792 | 177 | 576 | 31.6 |
| 6年度平均 | 5,632 | 28,464 | 11,996 | 34,714 | 4,291 | 1,697 | 180 | 545 | 30.1 |
| 6年 12月 | 3,850 | 25,871 | 11,574 | 34,698 | 3,187 | 1,404 | 157 | 455 | 36.5 |
| 7年 1月 | 6,166 | 26,275 | 13,291 | 35,110 | 4,687 | 1,321 | 153 | 447 | 21.4 |
| 2月 | 5,447 | 27,142 | 12,018 | 35,391 | 5,009 | 1,761 | 159 | 501 | 32.3 |
| 3月 | 5,722 | 28,075 | 11,767 | 35,026 | 5,031 | 2,291 | 221 | 605 | 40.0 |
| 4月 | 8,025 | 29,877 | 11,600 | 33,747 | 4,763 | 1,868 | 157 | 563 | 23.3 |
| 5月 | 6,130 | 30,237 | 11,284 | 32,928 | 4,353 | 1,812 | 175 | 634 | 29.6 |
| 6月 | 5,670 | 29,852 | 11,334 | 32,359 | 4,443 | 1,715 | 186 | 591 | 30.2 |
| 7月 | 5,558 | 29,335 | 11,114 | 32,005 | 4,255 | 1,701 | 174 | 562 | 30.6 |
| 8月 | 4,806 | 28,589 | 10,685 | 31,568 | 3,487 | 1,367 | 145 | 503 | 28.4 |
| 9月 | 5,361 | 28,595 | 11,161 | 31,792 | 4,102 | 1,657 | 182 | 611 | 30.9 |
| 10月 | 5,445 | 28,716 | 12,420 | 33,156 | 4,387 | 1,714 | 175 | 642 | 31.5 |
| 11月 | 4,254 | 27,483 | 11,201 | 33,141 | 3,632 | 1,363 | 146 | 462 | 32.0 |
| 12月 | 4,130 | 26,260 | 10,696 | 32,875 | 3,307 | 1,417 | 139 | 482 | 34.3 |
| 前年同月比 | 7.3 | 1.5 | ▲ 7.6 | ▲ 5.3 | 3.8 | 0.9 | ▲ 11.5 | 5.9 | ▲ 2.2 |
| 熊 本 | 1,732 | 11,181 | 5,125 | 15,630 | 1,399 | 486 | 55 | 165 | 28.1 |
| 上益城 | 168 | 1,154 | 383 | 1,253 | 111 | 59 | 4 | 16 | 35.1 |
| 八 代 | 344 | 2,169 | 610 | 2,196 | 290 | 124 | 7 | 35 | 36.0 |
| 菊 池 | 558 | 3,517 | 1,474 | 4,279 | 453 | 190 | 18 | 60 | 34.1 |
| 玉 名 | 305 | 2,244 | 770 | 2,294 | 276 | 152 | 33 | 50 | 49.8 |
| 天 草 | 230 | 1,594 | 528 | 1,707 | 185 | 113 | 9 | 43 | 49.1 |
| 球 磨 | 230 | 1,326 | 469 | 1,537 | 171 | 91 | 4 | 37 | 39.6 |
| 宇 城 | 362 | 2,000 | 877 | 2,443 | 277 | 121 | 6 | 48 | 33.4 |
| 阿 蘇 | 101 | 563 | 241 | 871 | 72 | 48 | 1 | 16 | 47.5 |
| 水 俣 | 100 | 512 | 219 | 665 | 73 | 33 | 2 | 12 | 33.0 |

※ 表紙の注4を参照。

第5表 職業紹介状況 一般フルタイム

| | ① 新規求職 申込件数 | ② 月間有効 求職者数 | ③ 新 規 求 人 数 | ④ 月間有効 求 人 数 | ⑤ 紹 介 件 数 | ⑥ 就 職 件 数 | 県外への 就 職 件 数 | 雇用保険 受給者の 就 職 件 数 | 就職率 (⑥/①×100) %・ポイント |
|--------|-------------------|-------------------|-------------------|--------------------|--------------|--------------|-----------------|-------------------------|----------------------------|
| R2年度平均 | 3,710 | 17,090 | 7,472 | 21,231 | 3,317 | 1,085 | 110 | 427 | 29.2 |
| 3年度平均 | 3,580 | 16,378 | 8,522 | 24,562 | 3,078 | 1,083 | 114 | 401 | 30.2 |
| 4年度平均 | 3,466 | 16,260 | 8,819 | 25,696 | 2,775 | 1,036 | 113 | 398 | 29.9 |
| 5年度平均 | 3,465 | 16,355 | 8,026 | 23,481 | 2,693 | 1,009 | 114 | 400 | 29.1 |
| 6年度平均 | 3,302 | 16,019 | 7,760 | 22,720 | 2,516 | 916 | 104 | 370 | 27.7 |
| 6年 12月 | 2,333 | 14,481 | 7,764 | 23,073 | 1,995 | 800 | 92 | 314 | 34.3 |
| 7年 1月 | 3,534 | 14,722 | 8,052 | 22,666 | 2,414 | 737 | 83 | 320 | 20.9 |
| 2月 | 3,148 | 15,110 | 7,674 | 22,821 | 2,583 | 905 | 95 | 338 | 28.7 |
| 3月 | 3,296 | 15,471 | 7,642 | 22,550 | 2,757 | 1,082 | 118 | 392 | 32.8 |
| 4月 | 4,285 | 16,244 | 7,400 | 22,111 | 2,718 | 1,026 | 102 | 402 | 23.9 |
| 5月 | 3,421 | 16,320 | 7,383 | 21,616 | 2,474 | 987 | 108 | 420 | 28.9 |
| 6月 | 3,409 | 16,217 | 7,565 | 21,518 | 2,545 | 876 | 102 | 391 | 25.7 |
| 7月 | 3,289 | 16,277 | 7,214 | 21,295 | 2,557 | 928 | 108 | 367 | 28.2 |
| 8月 | 2,967 | 15,991 | 7,147 | 21,200 | 2,137 | 788 | 79 | 355 | 26.6 |
| 9月 | 3,219 | 15,987 | 7,605 | 21,396 | 2,468 | 912 | 105 | 427 | 28.3 |
| 10月 | 3,193 | 16,048 | 7,948 | 22,208 | 2,673 | 930 | 101 | 426 | 29.1 |
| 11月 | 2,491 | 15,215 | 7,294 | 22,045 | 2,117 | 758 | 88 | 329 | 30.4 |
| 12月 | 2,468 | 14,514 | 7,165 | 21,741 | 1,958 | 792 | 79 | 319 | 32.1 |
| 前年同月比 | 5.8 | 0.2 | ▲ 7.7 | ▲ 5.8 | ▲ 1.9 | ▲ 1.0 | ▲ 14.1 | 1.6 | ▲ 2.2 |
| 熊 本 | 1,086 | 6,631 | 3,462 | 10,383 | 858 | 288 | 32 | 117 | 26.5 |
| 上益城 | 92 | 581 | 304 | 944 | 48 | 28 | 1 | 8 | 30.4 |
| 八 代 | 207 | 1,060 | 393 | 1,299 | 158 | 66 | 1 | 24 | 31.9 |
| 菊 池 | 303 | 1,894 | 929 | 2,779 | 268 | 100 | 8 | 34 | 33.0 |
| 玉 名 | 179 | 1,220 | 492 | 1,553 | 183 | 96 | 25 | 35 | 53.6 |
| 天 草 | 120 | 821 | 356 | 1,110 | 94 | 47 | 3 | 21 | 39.2 |
| 球 磨 | 142 | 667 | 362 | 1,105 | 115 | 62 | 4 | 34 | 43.7 |
| 宇 城 | 225 | 1,065 | 588 | 1,635 | 151 | 59 | 3 | 27 | 26.2 |
| 阿 蘇 | 61 | 326 | 139 | 522 | 43 | 27 | 0 | 11 | 44.3 |
| 水 俣 | 53 | 249 | 140 | 411 | 40 | 19 | 2 | 8 | 35.8 |

※ 表紙の注4を参照。

第 6 表 職業紹介状況 常用的フルタイム

| | ① 新規求職 申込件数 | ② 月間有効 求職者数 | ③ 新 規 求 人 数 | ④ 月間有効 求 人 数 | ⑤ 紹 介 件 数 | ⑥ 就 職 件 数 | 県外への 就 職 件 数 | 雇用保険 受給者の 就 職 件 数 | 就職率 (⑥/①×100) %・ポイント |
|--------|-------------------|-------------------|-------------------|--------------------|--------------|--------------|-----------------|-------------------------|----------------------------|
| R2年度平均 | 3,646 | 16,888 | 6,637 | 18,909 | 3,146 | 1,030 | 104 | 409 | 28.2 |
| 3年度平均 | 3,511 | 16,167 | 7,383 | 21,239 | 2,891 | 1,021 | 108 | 382 | 29.1 |
| 4年度平均 | 3,411 | 16,090 | 7,605 | 22,105 | 2,607 | 984 | 103 | 380 | 28.8 |
| 5年度平均 | 3,414 | 16,199 | 7,278 | 21,249 | 2,532 | 960 | 105 | 382 | 28.1 |
| 6年度平均 | 3,251 | 15,870 | 6,919 | 20,303 | 2,359 | 874 | 98 | 354 | 26.9 |
| 6年 12月 | 2,329 | 14,445 | 6,740 | 20,503 | 1,859 | 763 | 88 | 300 | 32.8 |
| 7年 1月 | 3,525 | 14,689 | 7,100 | 20,150 | 2,263 | 694 | 80 | 306 | 19.7 |
| 2月 | 3,143 | 15,079 | 6,747 | 20,138 | 2,427 | 868 | 89 | 325 | 27.6 |
| 3月 | 3,289 | 15,438 | 6,826 | 20,079 | 2,562 | 1,036 | 113 | 375 | 31.5 |
| 4月 | 4,275 | 16,207 | 6,775 | 19,790 | 2,561 | 989 | 98 | 391 | 23.1 |
| 5月 | 3,399 | 16,266 | 6,727 | 19,595 | 2,321 | 941 | 102 | 402 | 27.7 |
| 6月 | 3,197 | 15,956 | 6,752 | 19,511 | 2,422 | 844 | 97 | 381 | 26.4 |
| 7月 | 3,249 | 15,986 | 6,640 | 19,312 | 2,441 | 890 | 101 | 358 | 27.4 |
| 8月 | 2,820 | 15,619 | 6,517 | 19,253 | 2,024 | 760 | 76 | 344 | 27.0 |
| 9月 | 3,215 | 15,802 | 6,922 | 19,550 | 2,343 | 883 | 100 | 415 | 27.5 |
| 10月 | 3,186 | 15,884 | 7,372 | 20,344 | 2,542 | 896 | 97 | 411 | 28.1 |
| 11月 | 2,483 | 15,175 | 6,642 | 20,175 | 2,004 | 732 | 85 | 319 | 29.5 |
| 12月 | 2,463 | 14,477 | 6,171 | 19,562 | 1,817 | 760 | 78 | 305 | 30.9 |
| 前年同月比 | 5.8 | 0.2 | ▲ 8.4 | ▲ 4.6 | ▲ 2.3 | ▲ 0.4 | ▲ 11.4 | 1.7 | ▲ 1.9 |
| 熊 本 | 1,084 | 6,620 | 2,918 | 9,051 | 797 | 275 | 32 | 113 | 25.4 |
| 上益城 | 91 | 579 | 273 | 876 | 46 | 27 | 1 | 7 | 29.7 |
| 八 代 | 207 | 1,056 | 383 | 1,271 | 145 | 64 | 1 | 22 | 30.9 |
| 菊 池 | 303 | 1,892 | 706 | 2,387 | 247 | 95 | 8 | 32 | 31.4 |
| 玉 名 | 179 | 1,212 | 446 | 1,410 | 173 | 92 | 24 | 35 | 51.4 |
| 天 草 | 119 | 818 | 352 | 1,103 | 89 | 46 | 3 | 21 | 38.7 |
| 球 磨 | 141 | 665 | 330 | 1,036 | 103 | 59 | 4 | 32 | 41.8 |
| 宇 城 | 225 | 1,062 | 499 | 1,517 | 139 | 58 | 3 | 26 | 25.8 |
| 阿 蘇 | 61 | 326 | 133 | 509 | 41 | 26 | 0 | 10 | 42.6 |
| 水 俣 | 53 | 247 | 131 | 402 | 37 | 18 | 2 | 7 | 34.0 |

※ 表紙の注4を参照。

第7表 職業紹介状況 一般パートタイム

| | ① 新規求職 申込件数 | ② 月間有効 求職者数 | ③ 新 規 求 人 数 | ④ 月間有効 求 人 数 | ⑤ 紹介件数 | ⑥ 就職件数 | 県外への 就職件数 | 雇用保険 受給者の 就職件数 | 就職率 (⑥/①×100) ％・ポイント |
|--------|-------------------|-------------------|-------------------|--------------------|-----------|-----------|--------------|----------------------|----------------------------|
| R2年度平均 | 2,122 | 10,957 | 4,316 | 12,006 | 1,889 | 825 | 58 | 201 | 38.9 |
| 3年度平均 | 2,249 | 11,244 | 4,561 | 12,595 | 1,872 | 833 | 64 | 195 | 37.0 |
| 4年度平均 | 2,200 | 11,607 | 4,950 | 13,895 | 1,713 | 806 | 61 | 185 | 36.6 |
| 5年度平均 | 2,209 | 11,843 | 4,620 | 13,096 | 1,686 | 784 | 63 | 176 | 35.5 |
| 6年度平均 | 2,330 | 12,445 | 4,236 | 11,994 | 1,775 | 782 | 76 | 175 | 33.5 |
| 6年 12月 | 1,517 | 11,390 | 3,810 | 11,625 | 1,192 | 604 | 65 | 141 | 39.8 |
| 7年 1月 | 2,632 | 11,553 | 5,239 | 12,444 | 2,273 | 584 | 70 | 127 | 22.2 |
| 2月 | 2,299 | 12,032 | 4,344 | 12,570 | 2,426 | 856 | 64 | 163 | 37.2 |
| 3月 | 2,426 | 12,604 | 4,125 | 12,476 | 2,274 | 1,209 | 103 | 213 | 49.8 |
| 4月 | 3,740 | 13,633 | 4,200 | 11,636 | 2,045 | 842 | 55 | 161 | 22.5 |
| 5月 | 2,709 | 13,917 | 3,901 | 11,312 | 1,879 | 825 | 67 | 214 | 30.5 |
| 6月 | 2,261 | 13,635 | 3,769 | 10,841 | 1,898 | 839 | 84 | 200 | 37.1 |
| 7月 | 2,269 | 13,058 | 3,900 | 10,710 | 1,698 | 773 | 66 | 195 | 34.1 |
| 8月 | 1,839 | 12,598 | 3,538 | 10,368 | 1,350 | 579 | 66 | 148 | 31.5 |
| 9月 | 2,142 | 12,608 | 3,556 | 10,396 | 1,634 | 745 | 77 | 184 | 34.8 |
| 10月 | 2,252 | 12,668 | 4,472 | 10,948 | 1,714 | 784 | 74 | 216 | 34.8 |
| 11月 | 1,763 | 12,268 | 3,907 | 11,096 | 1,515 | 605 | 58 | 133 | 34.3 |
| 12月 | 1,662 | 11,746 | 3,531 | 11,134 | 1,349 | 625 | 60 | 163 | 37.6 |
| 前年同月比 | 9.6 | 3.1 | ▲ 7.3 | ▲ 4.2 | 13.2 | 3.5 | ▲ 7.7 | 15.6 | ▲ 2.2 |
| 熊 本 | 646 | 4,550 | 1,663 | 5,247 | 541 | 198 | 23 | 48 | 30.7 |
| 上益城 | 76 | 573 | 79 | 309 | 63 | 31 | 3 | 8 | 40.8 |
| 八 代 | 137 | 1,109 | 217 | 897 | 132 | 58 | 6 | 11 | 42.3 |
| 菊 池 | 255 | 1,623 | 545 | 1,500 | 185 | 90 | 10 | 26 | 35.3 |
| 玉 名 | 126 | 1,024 | 278 | 741 | 93 | 56 | 8 | 15 | 44.4 |
| 天 草 | 110 | 773 | 172 | 597 | 91 | 66 | 6 | 22 | 60.0 |
| 球 磨 | 88 | 659 | 107 | 432 | 56 | 29 | 0 | 3 | 33.0 |
| 宇 城 | 137 | 935 | 289 | 808 | 126 | 62 | 3 | 21 | 45.3 |
| 阿 蘇 | 40 | 237 | 102 | 349 | 29 | 21 | 1 | 5 | 52.5 |
| 水 俣 | 47 | 263 | 79 | 254 | 33 | 14 | 0 | 4 | 29.8 |

※ 表紙の注4を参照。

第 8 表 男女別職業紹介状況 全数

| | 男 | | | | 女 | | | |
|--------|--------------|--------------|-------|------|--------------|--------------|-------|-------|
| | 新規求職 申込件数 | 月間有効 求職者数 | 紹介件数 | 就職件数 | 新規求職 申込件数 | 月間有効 求職者数 | 紹介件数 | 就職件数 |
| R2年度平均 | 2,465 | 12,288 | 2,314 | 762 | 3,364 | 15,748 | 2,890 | 1,148 |
| 3年度平均 | 2,475 | 12,333 | 2,211 | 764 | 3,351 | 15,272 | 2,738 | 1,151 |
| 4年度平均 | 2,419 | 12,555 | 2,060 | 754 | 3,242 | 15,289 | 2,425 | 1,088 |
| 5年度平均 | 2,429 | 12,669 | 1,996 | 734 | 3,241 | 15,509 | 2,381 | 1,058 |
| 6年度平均 | 2,421 | 12,894 | 1,973 | 698 | 3,207 | 15,547 | 2,314 | 998 |
| 6年 12月 | 1,672 | 11,797 | 1,525 | 594 | 2,175 | 14,052 | 1,662 | 810 |
| 7年 1月 | 2,557 | 11,857 | 2,032 | 557 | 3,605 | 14,394 | 2,653 | 763 |
| 2月 | 2,323 | 12,178 | 2,195 | 682 | 3,120 | 14,941 | 2,809 | 1,079 |
| 3月 | 2,506 | 12,724 | 2,263 | 879 | 3,209 | 15,320 | 2,765 | 1,410 |
| 4月 | 3,496 | 13,605 | 2,190 | 775 | 4,523 | 16,243 | 2,570 | 1,093 |
| 5月 | 2,566 | 13,661 | 2,030 | 733 | 3,559 | 16,544 | 2,323 | 1,079 |
| 6月 | 2,463 | 13,480 | 2,018 | 715 | 3,203 | 16,344 | 2,424 | 1,000 |
| 7月 | 2,466 | 13,153 | 2,068 | 715 | 3,089 | 16,157 | 2,187 | 986 |
| 8月 | 2,048 | 12,777 | 1,694 | 535 | 2,755 | 15,788 | 1,792 | 832 |
| 9月 | 2,297 | 12,820 | 1,929 | 683 | 3,062 | 15,755 | 2,173 | 974 |
| 10月 | 2,379 | 12,902 | 1,973 | 743 | 3,061 | 15,791 | 2,408 | 971 |
| 11月 | 1,905 | 12,498 | 1,705 | 558 | 2,345 | 14,957 | 1,924 | 803 |
| 12月 | 1,764 | 12,038 | 1,556 | 602 | 2,365 | 14,196 | 1,750 | 814 |
| 前年同月比 | 5.5 | 2.0 | 2.0 | 1.3 | 8.7 | 1.0 | 5.3 | 0.5 |
| 熊 本 | 712 | 4,901 | 650 | 197 | 1,019 | 6,267 | 748 | 288 |
| 上益城 | 68 | 535 | 42 | 23 | 100 | 618 | 69 | 36 |
| 八 代 | 148 | 1,013 | 135 | 52 | 196 | 1,155 | 155 | 72 |
| 菊 池 | 257 | 1,679 | 240 | 83 | 301 | 1,831 | 213 | 107 |
| 玉 名 | 134 | 1,079 | 138 | 74 | 171 | 1,163 | 138 | 78 |
| 天 草 | 91 | 769 | 78 | 43 | 139 | 825 | 107 | 70 |
| 球 磨 | 105 | 608 | 75 | 39 | 125 | 716 | 96 | 52 |
| 宇 城 | 155 | 923 | 122 | 51 | 207 | 1,077 | 155 | 70 |
| 阿 蘇 | 48 | 273 | 36 | 21 | 53 | 290 | 36 | 27 |
| 水 俣 | 46 | 258 | 40 | 19 | 54 | 254 | 33 | 14 |

※ 男女別の記載を希望しない者がいる為、男女計は第4表と一致しない。

※ 表紙の注4を参照。

第9表 中高年齢者職業紹介状況 一般フルタイム

45歳以上

| | 新規求職 申込件数 | うち 55歳以上 | 月間有効 求職者数 | うち 55歳以上 | 紹介件数 | うち 55歳以上 | 就職件数 | うち 55歳以上 |
|--------|--------------|-------------|--------------|-------------|-------|-------------|-------|-------------|
| R2年度平均 | 1,635 | 892 | 7,864 | 4,289 | 1,520 | 682 | 458 | 214 |
| 3年度平均 | 1,604 | 877 | 7,638 | 4,210 | 1,450 | 705 | 474 | 224 |
| 4年度平均 | 1,574 | 862 | 7,562 | 4,121 | 1,347 | 653 | 469 | 225 |
| 5年度平均 | 1,603 | 882 | 7,587 | 4,124 | 1,346 | 656 | 478 | 237 |
| 6年度平均 | 1,597 | 880 | 7,634 | 4,218 | 1,321 | 674 | 465 | 233 |
| 6年 12月 | 1,129 | 596 | 6,910 | 3,706 | 1,029 | 531 | 398 | 202 |
| 7年 1月 | 1,739 | 924 | 7,073 | 3,790 | 1,361 | 692 | 382 | 201 |
| 2月 | 1,560 | 824 | 7,310 | 3,927 | 1,399 | 687 | 443 | 206 |
| 3月 | 1,569 | 870 | 7,517 | 4,081 | 1,542 | 852 | 569 | 301 |
| 4月 | 2,193 | 1,291 | 7,919 | 4,404 | 1,457 | 776 | 540 | 263 |
| 5月 | 1,630 | 875 | 7,894 | 4,415 | 1,348 | 687 | 515 | 271 |
| 6月 | 1,702 | 958 | 7,948 | 4,500 | 1,392 | 681 | 469 | 235 |
| 7月 | 1,588 | 861 | 7,900 | 4,440 | 1,418 | 663 | 485 | 247 |
| 8月 | 1,453 | 780 | 7,745 | 4,335 | 1,161 | 611 | 409 | 184 |
| 9月 | 1,486 | 763 | 7,671 | 4,235 | 1,319 | 672 | 452 | 233 |
| 10月 | 1,531 | 860 | 7,729 | 4,267 | 1,450 | 700 | 479 | 238 |
| 11月 | 1,154 | 646 | 7,218 | 4,001 | 1,127 | 594 | 385 | 187 |
| 12月 | 1,233 | 622 | 6,968 | 3,849 | 1,060 | 556 | 389 | 225 |
| 前年同月比 | 9.2 | 4.4 | 0.8 | 3.9 | 3.0 | 4.7 | ▲ 2.3 | 11.4 |
| 熊 本 | 507 | 244 | 3,002 | 1,585 | 481 | 253 | 137 | 79 |
| 上益城 | 49 | 21 | 282 | 146 | 27 | 3 | 10 | 6 |
| 八 代 | 110 | 58 | 508 | 289 | 72 | 43 | 30 | 20 |
| 菊 池 | 159 | 91 | 905 | 476 | 138 | 75 | 47 | 21 |
| 玉 名 | 100 | 51 | 663 | 384 | 110 | 54 | 59 | 31 |
| 天 草 | 66 | 31 | 461 | 298 | 43 | 21 | 18 | 12 |
| 球 磨 | 76 | 33 | 345 | 208 | 63 | 37 | 32 | 21 |
| 宇 城 | 109 | 59 | 528 | 303 | 88 | 49 | 34 | 23 |
| 阿 蘇 | 33 | 20 | 162 | 99 | 25 | 15 | 13 | 8 |
| 水 俣 | 24 | 14 | 112 | 61 | 13 | 6 | 9 | 4 |

※ 表紙の注4を参照。

第10表 中高年齢者職業紹介状況 一般パートタイム

45歳以上

| | 新規求職 申込件数 | うち 55歳以上 | 月間有効 求職者数 | うち 55歳以上 | 紹介件数 | うち 55歳以上 | 就職件数 | うち 55歳以上 |
|--------|--------------|-------------|--------------|-------------|-------|-------------|------|-------------|
| R2年度平均 | 1,412 | 1,094 | 7,294 | 5,488 | 1,195 | 800 | 491 | 321 |
| 3年度平均 | 1,503 | 1,176 | 7,460 | 5,633 | 1,216 | 852 | 507 | 344 |
| 4年度平均 | 1,496 | 1,173 | 7,670 | 5,799 | 1,158 | 821 | 513 | 343 |
| 5年度平均 | 1,550 | 1,244 | 7,923 | 6,078 | 1,167 | 848 | 510 | 363 |
| 6年度平均 | 1,696 | 1,381 | 8,501 | 6,606 | 1,286 | 956 | 527 | 381 |
| 6年 12月 | 1,082 | 846 | 7,662 | 5,907 | 854 | 641 | 424 | 308 |
| 7年 1月 | 1,995 | 1,641 | 7,891 | 6,090 | 1,719 | 1,295 | 393 | 280 |
| 2月 | 1,682 | 1,355 | 8,227 | 6,307 | 1,831 | 1,322 | 577 | 411 |
| 3月 | 1,789 | 1,462 | 8,745 | 6,729 | 1,690 | 1,269 | 863 | 617 |
| 4月 | 2,899 | 2,493 | 9,565 | 7,566 | 1,498 | 1,119 | 577 | 409 |
| 5月 | 1,951 | 1,578 | 9,712 | 7,697 | 1,344 | 1,002 | 569 | 401 |
| 6月 | 1,655 | 1,356 | 9,546 | 7,610 | 1,351 | 1,020 | 543 | 386 |
| 7月 | 1,675 | 1,378 | 9,034 | 7,063 | 1,227 | 953 | 528 | 393 |
| 8月 | 1,320 | 1,060 | 8,631 | 6,665 | 1,009 | 767 | 379 | 284 |
| 9月 | 1,544 | 1,262 | 8,647 | 6,672 | 1,220 | 898 | 523 | 384 |
| 10月 | 1,656 | 1,337 | 8,666 | 6,674 | 1,260 | 942 | 553 | 398 |
| 11月 | 1,271 | 1,038 | 8,380 | 6,449 | 1,138 | 870 | 443 | 326 |
| 12月 | 1,221 | 993 | 7,974 | 6,107 | 992 | 756 | 431 | 310 |
| 前年同月比 | 12.8 | 17.4 | 4.1 | 3.4 | 16.2 | 17.9 | 1.7 | 0.6 |
| 熊 本 | 453 | 360 | 2,909 | 2,165 | 416 | 315 | 138 | 102 |
| 上益城 | 58 | 44 | 385 | 300 | 42 | 33 | 19 | 15 |
| 八 代 | 108 | 94 | 787 | 619 | 100 | 84 | 44 | 35 |
| 菊 池 | 190 | 164 | 1,119 | 842 | 129 | 101 | 64 | 41 |
| 玉 名 | 92 | 71 | 719 | 562 | 63 | 51 | 37 | 26 |
| 天 草 | 76 | 64 | 555 | 447 | 63 | 49 | 42 | 28 |
| 球 磨 | 71 | 56 | 485 | 391 | 39 | 28 | 21 | 16 |
| 宇 城 | 103 | 78 | 648 | 491 | 97 | 63 | 39 | 23 |
| 阿 蘇 | 31 | 28 | 181 | 151 | 20 | 16 | 17 | 15 |
| 水 俣 | 39 | 34 | 186 | 139 | 23 | 16 | 10 | 9 |

※ 表紙の注4を参照。

第 11 表 態様別常用新規求職者数（パートを含む）

| | 新規 求職者 | 在職者 | 離職者 | 前 職 雇 用 | | 前職 自営等 | 無業者 |
|--------|-----------|-------|-------|------------|-------|-----------|-----|
| | | | | 事業主 都 合 | 自己都合 | | |
| R2年度平均 | 5,750 | 1,438 | 3,860 | 1,052 | 2,580 | 64 | 453 |
| 3年度平均 | 5,742 | 1,587 | 3,674 | 836 | 2,594 | 86 | 481 |
| 4年度平均 | 5,594 | 1,492 | 3,616 | 786 | 2,612 | 71 | 486 |
| 5年度平均 | 5,608 | 1,466 | 3,647 | 799 | 2,627 | 64 | 495 |
| 6年度平均 | 5,566 | 1,423 | 3,626 | 826 | 2,575 | 65 | 518 |
| 6年 12月 | 3,834 | 1,088 | 2,378 | 525 | 1,718 | 51 | 368 |
| 7年 1月 | 6,144 | 1,817 | 3,787 | 742 | 2,814 | 71 | 540 |
| 2月 | 5,429 | 1,787 | 3,138 | 635 | 2,322 | 58 | 504 |
| 3月 | 5,704 | 1,777 | 3,323 | 682 | 2,449 | 72 | 604 |
| 4月 | 7,992 | 1,304 | 6,038 | 1,790 | 3,755 | 85 | 650 |
| 5月 | 6,097 | 1,298 | 4,252 | 947 | 3,025 | 75 | 547 |
| 6月 | 5,442 | 1,421 | 3,529 | 751 | 2,577 | 72 | 492 |
| 7月 | 5,508 | 1,408 | 3,585 | 785 | 2,621 | 62 | 515 |
| 8月 | 4,652 | 1,148 | 3,063 | 614 | 2,317 | 40 | 441 |
| 9月 | 5,348 | 1,391 | 3,446 | 665 | 2,608 | 69 | 511 |
| 10月 | 5,425 | 1,396 | 3,519 | 708 | 2,619 | 68 | 510 |
| 11月 | 4,232 | 1,124 | 2,719 | 510 | 2,077 | 46 | 389 |
| 12月 | 4,118 | 1,219 | 2,519 | 518 | 1,871 | 43 | 380 |
| 前年同月比 | 7.4 | 12.0 | 5.9 | ▲ 1.3 | 8.9 | ▲ 15.7 | 3.3 |

第 12 表 職業別常用新規求人・求職状況

| 区 分 | 新規求職申込件数 | | | | 新規求人数 | | | 新 規 求人倍率 |
|-------------------------|----------|-------|-------|--------|-------|-------|--------|-------------|
| | 常用計 | フルタイム | うち男性 | パートタイム | 常用計 | フルタイム | パートタイム | |
| 職 業 計 | 4,118 | 2,463 | 1,241 | 1,655 | 9,105 | 6,171 | 2,934 | 2.21 |
| 管 理 的 職 業 従 事 者 | 6 | 4 | 4 | 2 | 10 | 10 | 0 | 1.67 |
| 専 門 的 ・ 技 術 的 職 業 従 事 者 | 673 | 468 | 170 | 205 | 2,321 | 1,741 | 580 | 3.45 |
| 事 務 従 事 者 | 1,006 | 638 | 161 | 368 | 873 | 544 | 329 | 0.87 |
| 販 売 従 事 者 | 267 | 158 | 84 | 109 | 736 | 490 | 246 | 2.76 |
| サ ー ビ ス 職 業 従 事 者 | 485 | 273 | 99 | 212 | 2,052 | 992 | 1,060 | 4.23 |
| 保 安 職 業 従 事 者 | 38 | 23 | 20 | 15 | 542 | 467 | 75 | 14.26 |
| 農 林 漁 業 従 事 者 | 53 | 31 | 26 | 22 | 112 | 64 | 48 | 2.11 |
| 生 産 工 程 従 事 者 | 317 | 243 | 185 | 74 | 731 | 575 | 156 | 2.31 |
| 輸 送 ・ 機 械 運 転 従 事 者 | 175 | 134 | 129 | 41 | 525 | 444 | 81 | 3.00 |
| 建 設 ・ 採 掘 従 事 者 | 77 | 68 | 64 | 9 | 556 | 546 | 10 | 7.22 |
| 運 搬 ・ 清 掃 ・ 包 装 等 従 事 者 | 642 | 217 | 167 | 425 | 647 | 298 | 349 | 1.01 |
| 分 類 不 能 の 職 業 | 379 | 206 | 132 | 173 | 0 | 0 | 0 | — |

第 13 表 新規学校卒業(予定)者の職業紹介状況 [令和7年9月]

| | | 求職者数 | うち 県内 求職者 | 県内 求人数 | 就職者数 | うち 県内 就職者数 | 求人倍率 (県内求人) | 就職率 |
|------|--------|-------|-----------------|-----------|-------|------------------|----------------|-------|
| 中学校 | R3年3月卒 | 5 | 1 | 6 | 4 | 0 | 6.00 | 80.0 |
| | 4年3月卒 | 3 | 0 | 2 | 3 | 0 | 0.00 | 100.0 |
| | 5年3月卒 | 6 | 5 | 10 | 5 | 4 | 2.00 | 83.3 |
| | 6年3月卒 | 5 | 1 | 9 | 5 | 1 | 9.00 | 100.0 |
| | 7年3月卒 | 4 | 4 | 8 | 4 | 4 | 2.00 | 100.0 |
| | 8年3月卒 | 3 | 2 | 5 | 0 | 0 | 2.50 | — |
| | 熊 本 | 3 | 2 | 2 | | | 1.00 | — |
| | 上益城 | 0 | 0 | 0 | | | — | — |
| | 八 代 | 0 | 0 | 1 | | | — | — |
| | 菊 池 | 0 | 0 | 1 | | | — | — |
| | 玉 名 | 0 | 0 | 0 | | | — | — |
| | 天 草 | 0 | 0 | 0 | | | — | — |
| | 球 磨 | 0 | 0 | 1 | | | — | — |
| | 宇 城 | 0 | 0 | 0 | | | — | — |
| | 阿 蘇 | 0 | 0 | 0 | | | — | — |
| | 水 俣 | 0 | 0 | 0 | | | — | — |
| 高等学校 | R3年3月卒 | 3,120 | 1,871 | 5,587 | 3,096 | 1,851 | 2.99 | 99.2 |
| | 4年3月卒 | 3,155 | 1,914 | 5,941 | 3,124 | 1,889 | 3.10 | 99.0 |
| | 5年3月卒 | 2,943 | 1,784 | 6,576 | 2,906 | 1,758 | 3.69 | 98.7 |
| | 6年3月卒 | 2,857 | 1,776 | 7,496 | 2,810 | 1,744 | 4.22 | 98.4 |
| | 7年3月卒 | 2,934 | 1,796 | 7,724 | 2,915 | 1,782 | 4.30 | 99.4 |
| | 8年3月卒 | 3,027 | 1,798 | 7,073 | 1,588 | 908 | 3.93 | 52.5 |
| | 熊 本 | 912 | 535 | 2,871 | 492 | 280 | 5.37 | 53.9 |
| | 上益城 | 152 | 69 | 374 | 43 | 25 | 5.42 | 28.3 |
| | 八 代 | 326 | 222 | 539 | 163 | 92 | 2.43 | 50.0 |
| | 菊 池 | 478 | 325 | 1,132 | 210 | 150 | 3.48 | 43.9 |
| | 玉 名 | 395 | 227 | 678 | 227 | 123 | 2.99 | 57.5 |
| | 天 草 | 254 | 117 | 316 | 133 | 68 | 2.70 | 52.4 |
| | 球 磨 | 207 | 102 | 306 | 140 | 66 | 3.00 | 67.6 |
| | 宇 城 | 151 | 88 | 419 | 116 | 58 | 4.76 | 76.8 |
| | 阿 蘇 | 83 | 63 | 253 | 39 | 32 | 4.02 | 47.0 |
| | 水 俣 | 69 | 50 | 185 | 25 | 14 | 3.70 | 36.2 |

※ 安定業務統計による。

求人倍率(県内求人)は、県内受理求人数を県内就職希望者数で除して算出したもの。

第 14 表 産業別・規模別新規求人状況

| | 7 年 12 月 | | | 7 年 11 月 | | |
|---------------------|----------|-------|-------|----------|-------|-------|
| | 計 | 一般フル | 一般パート | 計 | 一般フル | 一般パート |
| AB 農・林・漁業 | 88 | 30 | 58 | 136 | 73 | 63 |
| C 鉱業、採石業、砂利採取業 | 0 | 0 | 0 | 8 | 8 | 0 |
| D 建設業 | 977 | 946 | 31 | 1,074 | 1,030 | 44 |
| E 製造業 | 1,178 | 964 | 214 | 1,057 | 852 | 205 |
| 食料品製造業 | 204 | 109 | 95 | 201 | 101 | 100 |
| 飲料・たばこ・飼料製造業 | 16 | 14 | 2 | 8 | 5 | 3 |
| 繊維工業 | 35 | 13 | 22 | 32 | 20 | 12 |
| 木材・木製品製造業 | 28 | 25 | 3 | 40 | 36 | 4 |
| 家具・装備品製造業 | 11 | 9 | 2 | 6 | 6 | 0 |
| パルプ・紙・紙加工品製造業 | 6 | 5 | 1 | 13 | 11 | 2 |
| 印刷・同関連業 | 28 | 15 | 13 | 29 | 29 | 0 |
| 化学工業 | 29 | 24 | 5 | 26 | 16 | 10 |
| 石油製品・石炭製品製造業 | 0 | 0 | 0 | 0 | 0 | 0 |
| プラスチック製品製造業 | 29 | 24 | 5 | 63 | 44 | 19 |
| ゴム製品製造業 | 3 | 3 | 0 | 9 | 3 | 6 |
| 窯業・土石製品製造業 | 73 | 68 | 5 | 75 | 71 | 4 |
| 鉄鋼業 | 4 | 4 | 0 | 5 | 5 | 0 |
| 非鉄金属製造業 | 7 | 7 | 0 | 17 | 12 | 5 |
| 金属製品製造業 | 102 | 96 | 6 | 64 | 63 | 1 |
| はん用機械器具製造業 | 14 | 12 | 2 | 16 | 15 | 1 |
| 生産用機械器具製造業 | 221 | 215 | 6 | 169 | 154 | 15 |
| 業務用機械器具製造業 | 31 | 22 | 9 | 7 | 5 | 2 |
| 電子部品・デバイス・電子回路製造業 | 119 | 115 | 4 | 146 | 140 | 6 |
| 電気機械器具製造業 | 55 | 37 | 18 | 42 | 36 | 6 |
| 情報通信機械器具製造業 | 10 | 2 | 8 | 22 | 19 | 3 |
| 輸送用機械器具製造業 | 134 | 128 | 6 | 58 | 55 | 3 |
| その他の製造業 | 19 | 17 | 2 | 9 | 6 | 3 |
| F 電気・ガス・熱供給・水道業 | 9 | 9 | 0 | 5 | 5 | 0 |
| G 情報通信業 | 110 | 79 | 31 | 101 | 78 | 23 |
| H 運輸業、郵便業 | 442 | 369 | 73 | 394 | 287 | 107 |
| I 卸売業、小売業 | 916 | 536 | 380 | 1,026 | 583 | 443 |
| J 金融業、保険業 | 77 | 40 | 37 | 32 | 17 | 15 |
| K 不動産業、物品賃貸業 | 108 | 43 | 65 | 190 | 157 | 33 |
| L 学術研究、専門・技術サービス業 | 221 | 152 | 69 | 177 | 129 | 48 |
| M 宿泊業、飲食サービス業 | 521 | 144 | 377 | 539 | 187 | 352 |
| N 生活関連サービス業、娯楽業 | 300 | 155 | 145 | 351 | 208 | 143 |
| O 教育、学習支援業 | 128 | 68 | 60 | 173 | 83 | 90 |
| P 医療、福祉 | 3,667 | 2,252 | 1,415 | 3,972 | 2,438 | 1,534 |
| Q 複合サービス事業 | 116 | 111 | 5 | 44 | 42 | 2 |
| R サービス業(他に分類されないもの) | 1,590 | 1,231 | 359 | 1,524 | 1,086 | 438 |
| S・T 公務・その他 | 248 | 36 | 212 | 398 | 31 | 367 |
| 合 計 | 10,696 | 7,165 | 3,531 | 11,201 | 7,294 | 3,907 |
| 29人以下 | 6,677 | 4,369 | 2,308 | 7,227 | 4,696 | 2,531 |
| 30～99人 | 2,423 | 1,612 | 811 | 2,395 | 1,538 | 857 |
| 100～299人 | 974 | 766 | 208 | 1,015 | 720 | 295 |
| 300～499人 | 170 | 133 | 37 | 202 | 159 | 43 |
| 500～999人 | 272 | 122 | 150 | 303 | 148 | 155 |
| 1,000人以上 | 180 | 163 | 17 | 59 | 33 | 26 |

主要産業における対前年同月比の推移

| | | 6年12月 | 7年1月 | 2月 | 3月 | 4月 | 5月 | 6月 |
|-----------------------|---------------------|---------|---------|---------|---------|--------|--------|--------|
| 主 要 産 業 別 | D 建設業 | 6.5 | ▲ 3.0 | ▲ 10.0 | 4.6 | ▲ 9.5 | ▲ 3.7 | 4.0 |
| | E 製造業 | 14.4 | 31.0 | ▲ 14.7 | ▲ 3.9 | 4.7 | ▲ 1.5 | ▲ 5.7 |
| | H 運輸業、郵便業 | (▲1.6) | (12.7) | (▲16.7) | (▲13.8) | 17.5 | 1.4 | 6.6 |
| | I 卸売業、小売業 | (▲8.1) | (▲6.9) | (▲15.8) | (▲15.8) | ▲ 4.1 | 0.9 | ▲ 11.4 |
| | M 宿泊業、飲食サービス業 | ▲ 4.6 | 17.6 | ▲ 13.7 | 2.9 | ▲ 17.3 | ▲ 31.9 | ▲ 6.4 |
| | P 医療、福祉 | (▲17.1) | (▲0.6) | (▲12.3) | (▲6.2) | 6.1 | ▲ 11.3 | ▲ 0.7 |
| | R サービス業(他に分類されないもの) | (0.6) | (▲13.7) | (▲5.4) | (0.2) | ▲ 0.5 | 1.0 | ▲ 4.5 |
| 産業別合計(求人合計) | | ▲ 8.8 | 0.8 | ▲ 11.8 | ▲ 5.8 | 1.6 | ▲ 5.9 | ▲ 5.5 |

(注) 令和6年4月以降については令和5年7月改定の「日本標準産業分類」に基づく区分、令和6年3月以前については平成25年10月改定の「日本標準産業分類」に基づく区分により表章したもの。対前年同月比については、産業分類改定による影響のある産業について()で示している。

| 前 年 同 月 | | | 対 前 年 同 月 比 (%) | | | |
|---------|-------|-------|-------------------|--------|---------|----------|
| 計 | 一般フル | 一般パート | 計 | 一般フル | 一般パート | |
| 90 | 46 | 44 | ▲ 2.2 | ▲ 34.8 | 31.8 | 農、林、漁 |
| 0 | 0 | 0 | — | — | — | 鉱、採石 |
| 1,042 | 1,005 | 37 | ▲ 6.2 | ▲ 5.9 | ▲ 16.2 | 建 設 |
| 1,298 | 1,025 | 273 | ▲ 9.2 | ▲ 6.0 | ▲ 21.6 | 製 造 |
| 347 | 173 | 174 | ▲ 41.2 | ▲ 37.0 | ▲ 45.4 | 食 料 |
| 15 | 9 | 6 | 6.7 | 55.6 | ▲ 66.7 | 飲 料 |
| 19 | 16 | 3 | 84.2 | ▲ 18.8 | 633.3 | 織 維 |
| 33 | 26 | 7 | ▲ 15.2 | ▲ 3.8 | ▲ 57.1 | 木 材 |
| 9 | 7 | 2 | 22.2 | 28.6 | 0.0 | 家 具 |
| 13 | 13 | 0 | ▲ 53.8 | ▲ 61.5 | — | パルプ |
| 22 | 17 | 5 | 27.3 | ▲ 11.8 | 160.0 | 印 刷 |
| 23 | 18 | 5 | 26.1 | 33.3 | 0.0 | 化 学 |
| 0 | 0 | 0 | — | — | — | 石油・石炭 |
| 26 | 17 | 9 | 11.5 | 41.2 | ▲ 44.4 | プラスチック |
| 10 | 7 | 3 | ▲ 70.0 | ▲ 57.1 | ▲ 100.0 | ゴ ム |
| 81 | 74 | 7 | ▲ 9.9 | ▲ 8.1 | ▲ 28.6 | 窯 業 |
| 12 | 9 | 3 | ▲ 66.7 | ▲ 55.6 | ▲ 100.0 | 鉄 鋼 |
| 5 | 2 | 3 | 40.0 | 250.0 | ▲ 100.0 | 非鉄金属 |
| 101 | 99 | 2 | 1.0 | ▲ 3.0 | 200.0 | 金 属 |
| 30 | 28 | 2 | ▲ 53.3 | ▲ 57.1 | 0.0 | はん用 |
| 188 | 181 | 7 | 17.6 | 18.8 | ▲ 14.3 | 生産用 |
| 19 | 18 | 1 | 63.2 | 22.2 | 800.0 | 業務用 |
| 189 | 181 | 8 | ▲ 37.0 | ▲ 36.5 | ▲ 50.0 | 電 子 |
| 49 | 40 | 9 | 12.2 | ▲ 7.5 | 100.0 | 電 気 |
| 5 | 3 | 2 | 100.0 | ▲ 33.3 | 300.0 | 情 報 |
| 66 | 61 | 5 | 103.0 | 109.8 | 20.0 | 輸送用機 |
| 36 | 26 | 10 | ▲ 47.2 | ▲ 34.6 | ▲ 80.0 | その他 |
| 10 | 9 | 1 | ▲ 10.0 | 0.0 | ▲ 100.0 | 電 気 |
| 128 | 102 | 26 | ▲ 14.1 | ▲ 22.5 | 19.2 | 情 報 |
| 498 | 446 | 52 | ▲ 11.2 | ▲ 17.3 | 40.4 | 運輸、郵便 |
| 1,040 | 612 | 428 | ▲ 11.9 | ▲ 12.4 | ▲ 11.2 | 卸売、小売 |
| 75 | 38 | 37 | 2.7 | 5.3 | 0.0 | 金融、保険 |
| 153 | 99 | 54 | ▲ 29.4 | ▲ 56.6 | 20.4 | 不動産 |
| 185 | 148 | 37 | 19.5 | 2.7 | 86.5 | 学 術 |
| 707 | 272 | 435 | ▲ 26.3 | ▲ 47.1 | ▲ 13.3 | 宿泊、飲食 |
| 409 | 285 | 124 | ▲ 26.7 | ▲ 45.6 | 16.9 | 生 活 |
| 170 | 83 | 87 | ▲ 24.7 | ▲ 18.1 | ▲ 31.0 | 教育、学習 |
| 3,646 | 2,157 | 1,489 | 0.6 | 4.4 | ▲ 5.0 | 医療、福祉 |
| 72 | 53 | 19 | 61.1 | 109.4 | ▲ 73.7 | 複 合 |
| 1,806 | 1,327 | 479 | ▲ 12.0 | ▲ 7.2 | ▲ 25.1 | サービス |
| 245 | 57 | 188 | 1.2 | ▲ 36.8 | 12.8 | 公務、他 |
| 11,574 | 7,764 | 3,810 | ▲ 7.6 | ▲ 7.7 | ▲ 7.3 | 合 計 |
| 7,554 | 4,996 | 2,558 | ▲ 11.6 | ▲ 12.6 | ▲ 9.8 | 29人以下 |
| 2,669 | 1,769 | 900 | ▲ 9.2 | ▲ 8.9 | ▲ 9.9 | 30～99 |
| 1,017 | 777 | 240 | ▲ 4.2 | ▲ 1.4 | ▲ 13.3 | 100～299 |
| 132 | 89 | 43 | 28.8 | 49.4 | ▲ 14.0 | 300～499 |
| 150 | 108 | 42 | 81.3 | 13.0 | 257.1 | 500～999 |
| 52 | 25 | 27 | 246.2 | 552.0 | ▲ 37.0 | 1,000人以上 |

| 7月 | 8月 | 9月 | 10月 | 11月 | 12月 | |
|--------|--------|--------|--------|--------|--------|-------|
| ▲ 6.2 | 5.6 | ▲ 7.5 | 3.0 | 7.8 | ▲ 6.2 | 建設業 |
| 3.1 | 1.7 | ▲ 18.2 | ▲ 21.1 | 13.9 | ▲ 9.2 | 製造業 |
| 25.4 | ▲ 0.8 | 3.1 | ▲ 4.2 | ▲ 2.0 | ▲ 11.2 | 運輸業 |
| ▲ 13.6 | 3.7 | ▲ 6.5 | 13.1 | ▲ 7.5 | ▲ 11.9 | 卸売、小売 |
| ▲ 25.3 | ▲ 17.6 | ▲ 2.8 | ▲ 24.5 | ▲ 14.2 | ▲ 26.3 | 宿泊、飲食 |
| ▲ 4.3 | ▲ 9.3 | ▲ 3.3 | ▲ 0.4 | ▲ 7.1 | 0.6 | 医療、福祉 |
| 2.3 | ▲ 17.1 | ▲ 29.9 | ▲ 4.9 | ▲ 9.0 | ▲ 12.0 | サービス業 |
| ▲ 2.3 | ▲ 4.9 | ▲ 11.5 | ▲ 4.7 | ▲ 3.7 | ▲ 7.6 | 産業別合計 |

第 15 表 障害者の職業紹介・登録状況

| 区 分 | 職 業 紹 介 | | | | | | | | 登 録 | | | |
|--------|-----------------|-----|-------|-----|---------|-----|-------|-----|-------------|-----|-----|-----|
| | 新 規 求 職 申 込 件 数 | | | | 就 職 件 数 | | | | 新 規 登 録 者 数 | | | |
| | 身体 | 知的 | 精神 | その他 | 身体 | 知的 | 精神 | その他 | 身体 | 知的 | 精神 | その他 |
| R2年度 | 912 | 699 | 1,793 | 429 | 372 | 405 | 858 | 202 | 320 | 294 | 641 | 184 |
| 3年度 | 1,044 | 783 | 2,127 | 423 | 419 | 494 | 1,039 | 170 | 418 | 318 | 850 | 197 |
| 4年度 | 948 | 800 | 2,185 | 400 | 403 | 501 | 1,056 | 183 | 324 | 315 | 809 | 192 |
| 5年度 | 1,049 | 873 | 2,444 | 383 | 395 | 551 | 1,127 | 126 | 358 | 328 | 883 | 192 |
| 6年度 | 1,114 | 942 | 2,798 | 335 | 418 | 529 | 1,290 | 127 | 377 | 301 | 950 | 164 |
| 6年 12月 | 72 | 83 | 194 | 25 | 31 | 55 | 89 | 9 | 22 | 29 | 47 | 16 |
| 7年 1月 | 92 | 48 | 236 | 18 | 27 | 59 | 87 | 8 | 29 | 10 | 76 | 10 |
| 2月 | 74 | 53 | 229 | 27 | 35 | 60 | 113 | 7 | 22 | 7 | 88 | 13 |
| 3月 | 97 | 73 | 216 | 26 | 54 | 72 | 142 | 14 | 32 | 12 | 76 | 10 |
| 4月 | 119 | 63 | 252 | 21 | 53 | 45 | 134 | 11 | 38 | 7 | 81 | 11 |
| 5月 | 80 | 60 | 236 | 22 | 27 | 31 | 106 | 11 | 24 | 4 | 79 | 9 |
| 6月 | 77 | 65 | 215 | 28 | 36 | 22 | 105 | 13 | 25 | 18 | 68 | 14 |
| 7月 | 83 | 172 | 234 | 29 | 23 | 17 | 116 | 12 | 37 | 131 | 93 | 16 |
| 8月 | 61 | 90 | 220 | 29 | 21 | 30 | 78 | 8 | 31 | 43 | 92 | 16 |
| 9月 | 90 | 68 | 215 | 32 | 25 | 24 | 94 | 11 | 28 | 28 | 81 | 18 |
| 10月 | 74 | 71 | 214 | 23 | 31 | 40 | 110 | 10 | 29 | 31 | 70 | 10 |
| 11月 | 56 | 43 | 184 | 23 | 30 | 31 | 75 | 7 | 30 | 8 | 67 | 11 |
| 12月 | 75 | 46 | 184 | 16 | 36 | 61 | 104 | 10 | 24 | 9 | 76 | 8 |
| 熊 本 | 25 | 17 | 83 | 5 | 12 | 23 | 37 | 4 | 9 | 3 | 34 | 2 |
| 上益城 | 2 | 2 | 5 | 2 | 3 | 0 | 6 | 0 | 0 | 0 | 2 | 0 |
| 八 代 | 9 | 3 | 11 | 1 | 6 | 14 | 11 | 1 | 3 | 0 | 6 | 1 |
| 菊 池 | 15 | 9 | 34 | 4 | 5 | 11 | 18 | 1 | 4 | 3 | 13 | 3 |
| 玉 名 | 6 | 1 | 16 | 0 | 1 | 4 | 11 | 1 | 2 | 0 | 7 | 0 |
| 天 草 | 4 | 1 | 2 | 1 | 1 | 1 | 4 | 0 | 1 | 0 | 1 | 1 |
| 球 磨 | 4 | 4 | 11 | 2 | 0 | 2 | 6 | 1 | 2 | 0 | 1 | 1 |
| 宇 城 | 6 | 5 | 17 | 1 | 4 | 5 | 7 | 0 | 2 | 1 | 9 | 0 |
| 阿 蘇 | 2 | 3 | 3 | 0 | 1 | 1 | 1 | 2 | 1 | 1 | 1 | 0 |
| 水 俣 | 2 | 1 | 2 | 0 | 3 | 0 | 3 | 0 | 0 | 1 | 2 | 0 |

※ 新規登録者数には新規移管登録者数を含む。
※ 表紙の注4を参照。なお、令和5年3月以前の数値は、オンラインを含まない。

| 区 分 | 登 録 | | | | | | | | | | | |
|--------|-----------------|-------|-------|-----|-----------|-------|-------|-----|-----------|-----|-------|-----|
| | 期 末 現 在 登 録 者 数 | | | | | | | | | | | |
| | 有 効 求 職 者 | | | | 就 業 中 の 者 | | | | 保 留 中 の 者 | | | |
| | 身体 | 知的 | 精神 | その他 | 身体 | 知的 | 精神 | その他 | 身体 | 知的 | 精神 | その他 |
| R2年度 | 1,461 | 702 | 2,113 | 436 | 4,307 | 3,131 | 3,942 | 833 | 853 | 393 | 1,121 | 152 |
| 3年度 | 1,657 | 859 | 2,489 | 459 | 4,313 | 3,186 | 4,307 | 885 | 826 | 378 | 1,047 | 155 |
| 4年度 | 1,632 | 902 | 2,786 | 385 | 4,289 | 3,310 | 4,741 | 869 | 768 | 363 | 923 | 143 |
| 5年度 | 1,706 | 960 | 3,121 | 429 | 4,129 | 3,426 | 5,118 | 896 | 1,111 | 422 | 1,169 | 183 |
| 6年度 | 1,574 | 970 | 3,088 | 334 | 3,958 | 3,392 | 5,541 | 827 | 1,444 | 579 | 1,670 | 210 |
| 6年 12月 | 1,543 | 985 | 2,957 | 330 | 4,024 | 3,370 | 5,431 | 830 | 1,467 | 601 | 1,777 | 216 |
| 7年 1月 | 1,589 | 997 | 3,051 | 332 | 4,016 | 3,375 | 5,441 | 831 | 1,351 | 577 | 1,676 | 205 |
| 2月 | 1,629 | 1,023 | 3,147 | 343 | 4,001 | 3,366 | 5,468 | 825 | 1,347 | 571 | 1,629 | 204 |
| 3月 | 1,574 | 970 | 3,088 | 334 | 3,958 | 3,392 | 5,541 | 827 | 1,444 | 579 | 1,670 | 210 |
| 4月 | 1,405 | 897 | 3,151 | 305 | 3,973 | 3,433 | 5,571 | 827 | 1,637 | 592 | 1,665 | 241 |
| 5月 | 1,447 | 858 | 3,002 | 301 | 3,957 | 3,427 | 5,499 | 820 | 1,633 | 635 | 1,924 | 252 |
| 6月 | 1,480 | 861 | 3,026 | 315 | 3,951 | 3,426 | 5,519 | 824 | 1,628 | 632 | 1,938 | 249 |
| 7月 | 1,526 | 992 | 3,115 | 327 | 3,944 | 3,426 | 5,545 | 827 | 1,627 | 636 | 1,925 | 248 |
| 8月 | 1,537 | 1,010 | 3,156 | 324 | 3,962 | 3,464 | 5,611 | 842 | 1,615 | 632 | 1,910 | 245 |
| 9月 | 1,594 | 1,043 | 3,234 | 338 | 3,946 | 3,471 | 5,628 | 841 | 1,579 | 627 | 1,880 | 244 |
| 10月 | 1,617 | 1,070 | 3,277 | 341 | 3,950 | 3,466 | 5,668 | 844 | 1,571 | 627 | 1,874 | 242 |
| 11月 | 1,653 | 1,082 | 3,358 | 350 | 3,949 | 3,464 | 5,663 | 846 | 1,569 | 623 | 1,873 | 242 |
| 12月 | 1,579 | 1,047 | 3,248 | 333 | 3,901 | 3,427 | 5,724 | 857 | 1,597 | 648 | 1,929 | 242 |
| 熊 本 | 503 | 310 | 1,207 | 95 | 1,321 | 1,064 | 2,148 | 289 | 817 | 261 | 1,056 | 120 |
| 上益城 | 68 | 38 | 153 | 32 | 194 | 169 | 248 | 56 | 84 | 36 | 63 | 9 |
| 八 代 | 160 | 150 | 290 | 34 | 255 | 281 | 417 | 73 | 4 | 4 | 5 | 1 |
| 菊 池 | 177 | 186 | 430 | 44 | 564 | 575 | 894 | 110 | 303 | 178 | 458 | 39 |
| 玉 名 | 191 | 80 | 340 | 30 | 380 | 328 | 596 | 92 | 89 | 44 | 122 | 16 |
| 天 草 | 161 | 117 | 261 | 31 | 157 | 138 | 263 | 49 | 172 | 49 | 72 | 25 |
| 球 磨 | 108 | 47 | 229 | 29 | 254 | 216 | 360 | 45 | 11 | 13 | 16 | 5 |
| 宇 城 | 113 | 71 | 223 | 26 | 406 | 421 | 502 | 96 | 64 | 21 | 73 | 15 |
| 阿 蘇 | 44 | 26 | 55 | 7 | 225 | 144 | 162 | 30 | 31 | 30 | 38 | 11 |
| 水 俣 | 54 | 22 | 60 | 5 | 145 | 91 | 134 | 17 | 22 | 12 | 26 | 1 |

第 16 表 地域職業相談室業務取扱状況

| | 相談件数 | 新規求職者数 | 紹介件数 | 紹介就職件数 |
|------------|--------|--------|-------|--------|
| R4年度 | 10,849 | 2,749 | 3,233 | 1,401 |
| 5年度 | 10,330 | 2,326 | 3,275 | 1,378 |
| 6年度 | 9,488 | 2,201 | 3,006 | 1,300 |
| 6年 12月 | 718 | 139 | 169 | 91 |
| 7年 1月 | 825 | 199 | 287 | 80 |
| 2月 | 776 | 200 | 237 | 107 |
| 3月 | 900 | 220 | 325 | 127 |
| 4月 | 895 | 201 | 249 | 119 |
| 5月 | 922 | 221 | 241 | 116 |
| 6月 | 1,011 | 201 | 248 | 108 |
| 7月 | 1,004 | 201 | 243 | 90 |
| 8月 | 887 | 181 | 221 | 90 |
| 9月 | 1,024 | 202 | 253 | 104 |
| 10月 | 1,070 | 191 | 285 | 113 |
| 11月 | 852 | 142 | 219 | 93 |
| 12月 | 768 | 138 | 169 | 87 |
| 上天草市ふるさとHW | 177 | 35 | 23 | 22 |
| 山鹿市地域職業相談室 | 173 | 48 | 64 | 24 |
| 荒尾市地域職業相談室 | 252 | 34 | 47 | 27 |
| 宇土市地域職業相談室 | 166 | 21 | 35 | 14 |

第 17 表 訓練課業務状況

1 就職支援計画書交付件数

| 令和7年12月 | | | 令和7年度計 | | |
|---------|---------|--------|--------|---------|--------|
| 計 | 求職者支援訓練 | 公共職業訓練 | 計 | 求職者支援訓練 | 公共職業訓練 |
| 20 | 6 | 14 | 188 | 118 | 70 |

2 支給関係

(1) 認定職業訓練実施奨励金

| | | 令和7年12月 | | | 令和7年度計 | | |
|-----------|-----------|---------|-------|--------|---------|-------|---------|
| | | 計 | 基礎コース | 実践コース | 計 | 基礎コース | 実践コース |
| 基本 奨励金 | 支給決定件数[件] | 10 | 0 | 10 | 52 | 3 | 49 |
| | 支給金額 [千円] | 23,702 | 0 | 23,702 | 105,655 | 3,312 | 102,343 |
| 付加 奨励金 | 支給決定件数[件] | 3 | 0 | 3 | 24 | 0 | 24 |
| | 支給金額 [千円] | 2,560 | 0 | 2,560 | 19,340 | 0 | 19,340 |
| 保育 奨励金 | 支給決定件数[件] | 0 | 0 | 0 | 0 | 0 | 0 |
| | 支給金額 [千円] | 0 | 0 | 0 | 0 | 0 | 0 |

(2) 職業訓練受講給付金

| | 令和7年12月 | | | 令和7年度計 | | |
|------------|---------|---------|--------|--------|---------|--------|
| | 計 | 求職者支援訓練 | 公共職業訓練 | 計 | 求職者支援訓練 | 公共職業訓練 |
| 支給決定件数 [件] | 49 | 22 | 27 | 510 | 202 | 308 |
| 受給者実人員 [人] | 44 | 18 | 26 | 460 | 176 | 284 |
| 初回受給者数 [人] | 7 | 3 | 4 | 111 | 50 | 61 |
| 支給終了者数 [人] | 11 | 5 | 6 | 89 | 34 | 55 |
| 支給金額 [千円] | 4,973 | 2,277 | 2,695 | 52,382 | 20,839 | 31,542 |

第 18 表 大量雇用変動(離職)の状況

大量雇用変動(離職)の推移 (20人以上)

(令和7年12月現在)

| | | 令和3年度 | | 令和4年度 | | 令和5年度 | | 令和6年度 | | 令和7年度 | |
|---------------------|----------------------|-------|-----|-------|-----|-------|-------|-------|-------|-------|-----|
| | | 件数 | 人 | 件数 | 人 | 件数 | 人 | 件数 | 人 | 件数 | 人 |
| AB 農・林・漁業 | | | | | | | | | | | |
| C 鉱業、採石業、砂利採取業 | | | | | | | | | | | |
| D 建設業 | | | | | | | | 1 | 43 | | |
| E 製造業 | | 6 | 273 | 1 | 583 | 2 | 109 | 3 | 192 | 9 | 481 |
| | 09 食料品製造業 | 1 | 51 | | | 1 | 31 | | | 1 | 52 |
| | 10 飲料・たばこ・飼料製造業 | 1 | 30 | | | | | | | | |
| | 11 繊維工業 | | | | | 1 | 78 | 2 | 123 | 1 | 31 |
| | 12 木材・木製品製造業 | | | | | | | | | | |
| | 13 家具・装備品製造業 | | | | | | | | | | |
| | 14 パルプ・紙・紙加工品製造業 | | | | | | | | | | |
| | 15 印刷・同関連業 | | | | | | | | | 1 | 108 |
| | 16 化学工業 | 1 | 28 | | | | | | | | |
| | 17 石油製品・石炭製品製造業 | | | | | | | | | | |
| | 18 プラスチック製品製造業 | | | | | | | | | | |
| | 19 ゴム製品製造業 | | | | | | | | | | |
| | 21 窯業・土石製品製造業 | | | | | | | | | 1 | 34 |
| | 22 鉄鋼業 | | | | | | | | | | |
| | 23 非鉄金属製造業 | 2 | 91 | | | | | | | | |
| | 24 金属製品製造業 | | | | | | | | | | |
| | 25 はん用機械器具製造業 | | | | | | | | | | |
| | 26 生産用機械器具製造業 | | | | | | | | | 2 | 133 |
| | 27 業務用機械器具製造業 | | | | | | | | | | |
| | 28 電子部品・デバイス・電子回路製造業 | | | | | | | | | 1 | 49 |
| | 29 電気機械器具製造業 | | | | | | | 1 | 69 | 1 | 32 |
| | 30 情報通信機械器具製造業 | | | 1 | 583 | | | | | | |
| | 31 輸送用機械器具製造業 | 1 | 73 | | | | | | | 1 | 42 |
| | 32 その他の製造業 | | | | | | | | | | |
| F 電気・ガス・熱供給・水道業 | | | | | | | | | | | |
| G 情報通信業 | | | | 1 | 78 | | | 1 | 55 | | |
| H 運輸業、郵便業 | | | | 1 | 33 | 3 | 196 | | | | |
| I 卸売業・小売業 | | 6 | 226 | 1 | 43 | 1 | 40 | 1 | 124 | | |
| J 金融業・保険業 | | | | | | | | | | | |
| K 不動産業、物品賃貸業 | | | | | | | | | | | |
| L 学術研究、専門・技術サービス業 | | | | | | | | | | | |
| M 宿泊業、飲食サービス業 | | 2 | 87 | 2 | 67 | 1 | 114 | | | | |
| N 生活関連サービス業、娯楽業 | | 2 | 53 | 2 | 85 | 1 | 43 | | | | |
| O 教育、学習支援業 | | | | | | | | | | | |
| P 医療、福祉 | | 2 | 100 | | | 3 | 119 | 1 | 67 | | |
| Q 複合サービス事業 | | | | | | | | | | | |
| R サービス業(他に分類されないもの) | | 1 | 58 | | | | | 1 | 64 | | |
| ST 公務・その他 | | | | | | 4 | 931 | 7 | 1,493 | | |
| 合 計 | | 19 | 797 | 8 | 889 | 15 | 1,552 | 15 | 2,038 | 9 | 481 |
| 解雇原因別 | 倒産 | 3 | 121 | 2 | 66 | | | 2 | 107 | | |
| | 事業所閉鎖 | 4 | 212 | 1 | 31 | 6 | 363 | 4 | 245 | 6 | 292 |
| | 事業縮小 | 5 | 159 | 4 | 758 | 5 | 258 | 1 | 124 | | |
| | 工場合併 | | | | | | | | | | |
| | 人員削減計画 | 4 | 162 | | | | | 1 | 69 | 2 | 81 |
| | その他 | 3 | 143 | 1 | 34 | 4 | 931 | 7 | 1,493 | 1 | 108 |

第1図 都道府県別有効求人倍率 全数(含パート) <季節調整値>

令和7年 12月

全国平均 1.19 倍

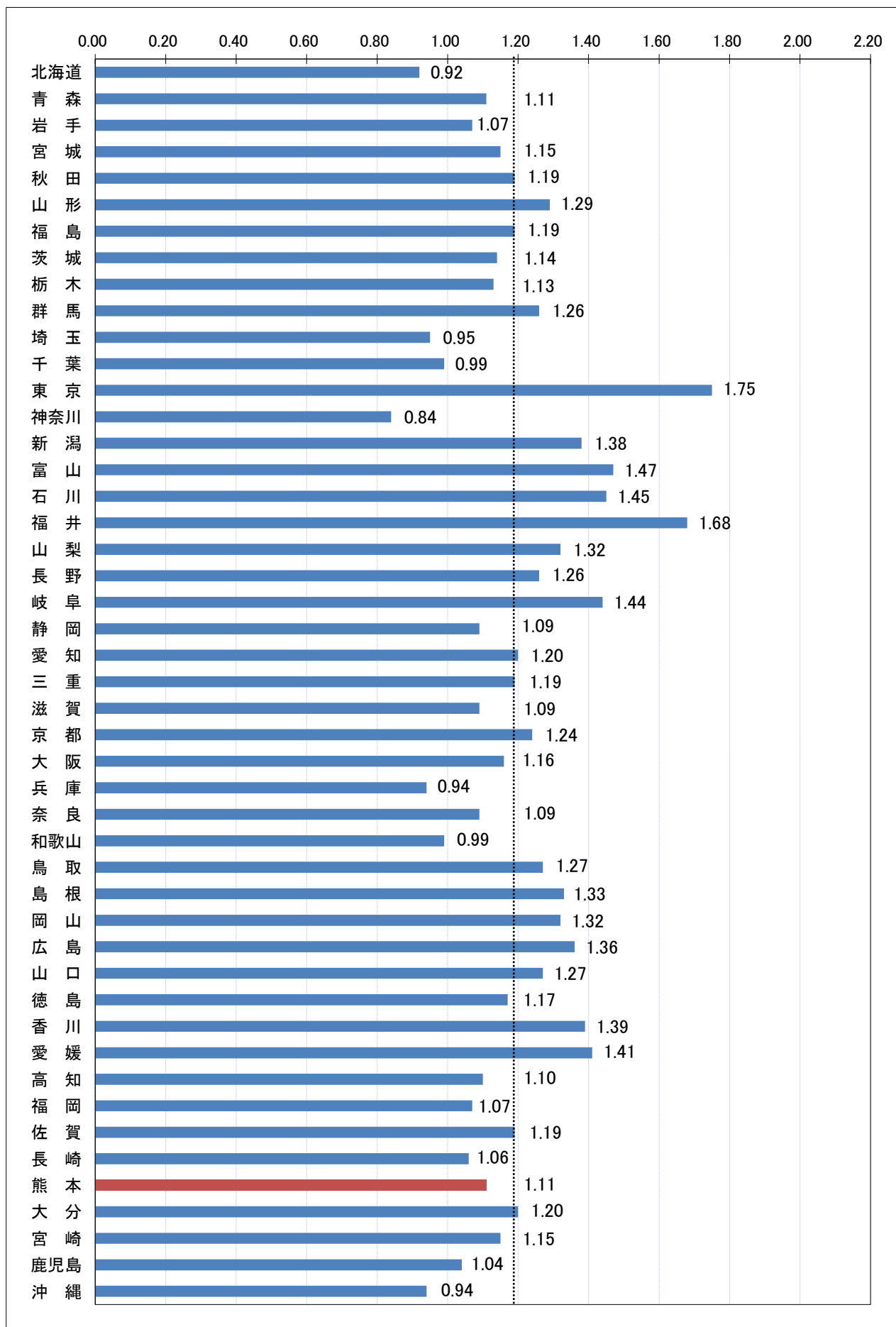

第 19 表 全国・季節調整済求人倍率の推移 全数(新規学卒者を除く)

(1) 新規求人倍率

| 西暦 | 和暦 | 1月 | 2月 | 3月 | 4月 | 5月 | 6月 | 7月 | 8月 | 9月 | 10月 | 11月 | 12月 | 年計 | 年度計 |
|-------|-----|------|------|------|------|------|------|------|------|------|------|------|-------------|-------------|------|
| 1986年 | 61年 | 0.95 | 0.93 | 0.91 | 0.91 | 0.90 | 0.86 | 0.87 | 0.94 | 0.89 | 0.91 | 0.89 | 0.91 | 0.91 | 0.91 |
| 1987年 | 62年 | 0.91 | 0.95 | 1.03 | 1.00 | 0.99 | 1.04 | 1.11 | 1.14 | 1.20 | 1.25 | 1.28 | 1.37 | 1.08 | 1.20 |
| 1988年 | 63年 | 1.36 | 1.36 | 1.41 | 1.45 | 1.47 | 1.58 | 1.56 | 1.59 | 1.66 | 1.64 | 1.69 | 1.76 | 1.53 | 1.63 |
| 1989年 | 1年 | 1.73 | 1.72 | 1.75 | 1.80 | 1.88 | 1.92 | 1.92 | 1.93 | 1.95 | 1.94 | 2.03 | 1.96 | 1.85 | 1.93 |
| 1990年 | 2年 | 1.97 | 2.00 | 1.96 | 2.01 | 2.05 | 2.11 | 2.13 | 2.13 | 2.15 | 2.15 | 2.14 | 2.08 | 2.07 | 2.11 |
| 1991年 | 3年 | 2.07 | 2.18 | 2.13 | 2.12 | 2.10 | 2.10 | 2.06 | 2.01 | 1.97 | 2.05 | 1.94 | 1.80 | 2.05 | 1.95 |
| 1992年 | 4年 | 1.83 | 1.80 | 1.75 | 1.72 | 1.67 | 1.60 | 1.58 | 1.55 | 1.52 | 1.49 | 1.41 | 1.45 | 1.61 | 1.49 |
| 1993年 | 5年 | 1.40 | 1.35 | 1.30 | 1.26 | 1.23 | 1.19 | 1.15 | 1.13 | 1.11 | 1.08 | 1.09 | 1.08 | 1.20 | 1.13 |
| 1994年 | 6年 | 1.06 | 1.11 | 1.08 | 1.08 | 1.07 | 1.09 | 1.09 | 1.10 | 1.11 | 1.06 | 1.06 | 1.06 | 1.08 | 1.07 |
| 1995年 | 7年 | 1.04 | 1.10 | 1.06 | 1.06 | 1.07 | 1.04 | 1.06 | 1.08 | 1.05 | 1.09 | 1.12 | 1.10 | 1.06 | 1.09 |
| 1996年 | 8年 | 1.08 | 1.14 | 1.17 | 1.14 | 1.20 | 1.20 | 1.22 | 1.21 | 1.23 | 1.24 | 1.24 | 1.24 | 1.19 | 1.22 |
| 1997年 | 9年 | 1.24 | 1.24 | 1.26 | 1.22 | 1.24 | 1.25 | 1.21 | 1.21 | 1.19 | 1.16 | 1.13 | 1.09 | 1.20 | 1.13 |
| 1998年 | 10年 | 1.03 | 1.00 | 0.95 | 0.95 | 0.94 | 0.90 | 0.87 | 0.91 | 0.87 | 0.85 | 0.87 | 0.87 | 0.92 | 0.89 |
| 1999年 | 11年 | 0.90 | 0.89 | 0.88 | 0.90 | 0.80 | 0.83 | 0.87 | 0.86 | 0.88 | 0.89 | 0.88 | 0.92 | 0.87 | 0.90 |
| 2000年 | 12年 | 0.97 | 0.96 | 0.98 | 1.00 | 1.02 | 1.05 | 1.09 | 1.08 | 1.11 | 1.13 | 1.15 | 1.14 | 1.05 | 1.08 |
| 2001年 | 13年 | 1.15 | 1.10 | 1.04 | 1.07 | 1.07 | 1.04 | 1.04 | 0.99 | 0.96 | 0.91 | 0.91 | 0.87 | 1.01 | 0.96 |
| 2002年 | 14年 | 0.88 | 0.88 | 0.91 | 0.90 | 0.93 | 0.94 | 0.94 | 0.97 | 0.95 | 0.95 | 0.96 | 1.00 | 0.93 | 0.96 |
| 2003年 | 15年 | 1.00 | 1.00 | 1.01 | 1.03 | 1.03 | 1.03 | 1.06 | 1.10 | 1.11 | 1.16 | 1.17 | 1.20 | 1.07 | 1.12 |
| 2004年 | 16年 | 1.19 | 1.18 | 1.22 | 1.25 | 1.25 | 1.27 | 1.28 | 1.30 | 1.35 | 1.40 | 1.41 | 1.41 | 1.29 | 1.35 |
| 2005年 | 17年 | 1.42 | 1.46 | 1.43 | 1.43 | 1.44 | 1.47 | 1.48 | 1.47 | 1.48 | 1.43 | 1.52 | 1.54 | 1.46 | 1.49 |
| 2006年 | 18年 | 1.56 | 1.59 | 1.53 | 1.55 | 1.63 | 1.58 | 1.56 | 1.56 | 1.55 | 1.53 | 1.58 | 1.60 | 1.56 | 1.56 |
| 2007年 | 19年 | 1.52 | 1.56 | 1.60 | 1.58 | 1.56 | 1.54 | 1.53 | 1.51 | 1.42 | 1.46 | 1.46 | 1.42 | 1.52 | 1.47 |
| 2008年 | 20年 | 1.43 | 1.41 | 1.32 | 1.36 | 1.32 | 1.29 | 1.26 | 1.25 | 1.20 | 1.13 | 1.04 | 0.98 | 1.25 | 1.08 |
| 2009年 | 21年 | 0.87 | 0.77 | 0.78 | 0.77 | 0.76 | 0.78 | 0.78 | 0.79 | 0.81 | 0.80 | 0.79 | 0.80 | 0.79 | 0.79 |
| 2010年 | 22年 | 0.82 | 0.82 | 0.82 | 0.85 | 0.86 | 0.88 | 0.89 | 0.91 | 0.94 | 0.96 | 0.96 | 0.98 | 0.89 | 0.93 |
| 2011年 | 23年 | 1.01 | 0.99 | 0.98 | 0.95 | 0.98 | 1.00 | 1.07 | 1.05 | 1.14 | 1.15 | 1.17 | 1.19 | 1.05 | 1.11 |
| 2012年 | 24年 | 1.21 | 1.23 | 1.23 | 1.25 | 1.29 | 1.29 | 1.30 | 1.32 | 1.27 | 1.30 | 1.32 | 1.32 | 1.28 | 1.32 |
| 2013年 | 25年 | 1.34 | 1.38 | 1.38 | 1.41 | 1.43 | 1.47 | 1.47 | 1.50 | 1.50 | 1.57 | 1.57 | 1.59 | 1.46 | 1.53 |
| 2014年 | 26年 | 1.64 | 1.69 | 1.63 | 1.63 | 1.63 | 1.65 | 1.67 | 1.65 | 1.66 | 1.69 | 1.69 | 1.75 | 1.66 | 1.69 |
| 2015年 | 27年 | 1.77 | 1.72 | 1.76 | 1.76 | 1.76 | 1.79 | 1.83 | 1.84 | 1.86 | 1.84 | 1.89 | 1.89 | 1.80 | 1.86 |
| 2016年 | 28年 | 2.03 | 1.95 | 1.95 | 2.03 | 2.05 | 2.01 | 2.03 | 2.08 | 2.10 | 2.09 | 2.14 | 2.16 | 2.04 | 2.08 |
| 2017年 | 29年 | 2.13 | 2.16 | 2.14 | 2.18 | 2.28 | 2.24 | 2.25 | 2.22 | 2.26 | 2.36 | 2.31 | 2.40 | 2.24 | 2.29 |
| 2018年 | 30年 | 2.36 | 2.34 | 2.37 | 2.37 | 2.37 | 2.45 | 2.45 | 2.37 | 2.47 | 2.38 | 2.41 | 2.40 | 2.39 | 2.42 |
| 2019年 | 1年 | 2.47 | 2.48 | 2.44 | 2.49 | 2.48 | 2.39 | 2.36 | 2.43 | 2.31 | 2.42 | 2.35 | 2.39 | 2.42 | 2.35 |
| 2020年 | 2年 | 2.08 | 2.26 | 2.25 | 1.88 | 1.93 | 1.73 | 1.71 | 1.83 | 1.93 | 1.78 | 1.97 | 2.01 | 1.95 | 1.90 |
| 2021年 | 3年 | 2.00 | 1.96 | 2.01 | 1.93 | 2.12 | 2.09 | 1.98 | 1.99 | 2.06 | 2.02 | 2.05 | 2.17 | 2.02 | 2.08 |
| 2022年 | 4年 | 2.16 | 2.24 | 2.19 | 2.23 | 2.24 | 2.23 | 2.32 | 2.29 | 2.30 | 2.34 | 2.38 | 2.38 | 2.26 | 2.30 |
| 2023年 | 5年 | 2.35 | 2.33 | 2.29 | 2.29 | 2.34 | 2.31 | 2.27 | 2.30 | 2.24 | 2.26 | 2.26 | 2.25 | 2.29 | 2.28 |
| 2024年 | 6年 | 2.27 | 2.26 | 2.34 | 2.21 | 2.20 | 2.25 | 2.24 | 2.30 | 2.20 | 2.25 | 2.25 | 2.27 | 2.25 | 2.26 |
| 2025年 | 7年 | 2.32 | 2.30 | 2.32 | 2.24 | 2.14 | 2.18 | 2.17 | 2.15 | 2.14 | 2.12 | 2.14 | 2.17 | 2.20 | |

(2) 有効求人倍率

| 西暦 | 和暦 | 1月 | 2月 | 3月 | 4月 | 5月 | 6月 | 7月 | 8月 | 9月 | 10月 | 11月 | 12月 | 年計 | 年度計 |
|-------|-----|------|------|------|------|------|------|------|------|------|------|------|-------------|-------------|------|
| 1986年 | 61年 | 0.67 | 0.66 | 0.65 | 0.63 | 0.62 | 0.60 | 0.60 | 0.61 | 0.61 | 0.61 | 0.61 | 0.61 | 0.62 | 0.62 |
| 1987年 | 62年 | 0.62 | 0.63 | 0.64 | 0.64 | 0.65 | 0.66 | 0.68 | 0.71 | 0.74 | 0.77 | 0.81 | 0.84 | 0.70 | 0.76 |
| 1988年 | 63年 | 0.87 | 0.90 | 0.92 | 0.95 | 0.98 | 1.01 | 1.04 | 1.06 | 1.08 | 1.10 | 1.12 | 1.14 | 1.01 | 1.08 |
| 1989年 | 1年 | 1.15 | 1.17 | 1.17 | 1.19 | 1.25 | 1.27 | 1.30 | 1.29 | 1.30 | 1.31 | 1.33 | 1.33 | 1.25 | 1.30 |
| 1990年 | 2年 | 1.33 | 1.36 | 1.36 | 1.35 | 1.39 | 1.42 | 1.46 | 1.44 | 1.44 | 1.44 | 1.45 | 1.44 | 1.40 | 1.43 |
| 1991年 | 3年 | 1.43 | 1.44 | 1.44 | 1.41 | 1.44 | 1.44 | 1.44 | 1.40 | 1.36 | 1.36 | 1.34 | 1.31 | 1.40 | 1.34 |
| 1992年 | 4年 | 1.25 | 1.22 | 1.19 | 1.14 | 1.13 | 1.10 | 1.08 | 1.05 | 1.02 | 0.99 | 0.96 | 0.93 | 1.08 | 1.00 |
| 1993年 | 5年 | 0.91 | 0.88 | 0.85 | 0.82 | 0.80 | 0.76 | 0.74 | 0.72 | 0.70 | 0.68 | 0.67 | 0.66 | 0.76 | 0.71 |
| 1994年 | 6年 | 0.65 | 0.64 | 0.65 | 0.65 | 0.63 | 0.63 | 0.63 | 0.64 | 0.65 | 0.65 | 0.64 | 0.63 | 0.64 | 0.64 |
| 1995年 | 7年 | 0.64 | 0.65 | 0.66 | 0.65 | 0.63 | 0.62 | 0.61 | 0.62 | 0.62 | 0.62 | 0.62 | 0.63 | 0.63 | 0.64 |
| 1996年 | 8年 | 0.65 | 0.66 | 0.68 | 0.69 | 0.69 | 0.70 | 0.72 | 0.72 | 0.72 | 0.73 | 0.74 | 0.74 | 0.70 | 0.72 |
| 1997年 | 9年 | 0.74 | 0.74 | 0.74 | 0.74 | 0.74 | 0.74 | 0.74 | 0.73 | 0.71 | 0.70 | 0.68 | 0.67 | 0.72 | 0.69 |
| 1998年 | 10年 | 0.63 | 0.61 | 0.57 | 0.56 | 0.54 | 0.52 | 0.51 | 0.50 | 0.49 | 0.48 | 0.47 | 0.47 | 0.53 | 0.50 |
| 1999年 | 11年 | 0.48 | 0.48 | 0.48 | 0.47 | 0.46 | 0.46 | 0.47 | 0.47 | 0.48 | 0.49 | 0.49 | 0.50 | 0.48 | 0.49 |
| 2000年 | 12年 | 0.51 | 0.52 | 0.54 | 0.56 | 0.56 | 0.58 | 0.60 | 0.61 | 0.62 | 0.64 | 0.65 | 0.65 | 0.59 | 0.62 |
| 2001年 | 13年 | 0.65 | 0.64 | 0.63 | 0.62 | 0.61 | 0.61 | 0.60 | 0.58 | 0.57 | 0.54 | 0.52 | 0.51 | 0.59 | 0.56 |
| 2002年 | 14年 | 0.50 | 0.51 | 0.52 | 0.52 | 0.53 | 0.53 | 0.54 | 0.55 | 0.55 | 0.56 | 0.56 | 0.57 | 0.54 | 0.56 |
| 2003年 | 15年 | 0.58 | 0.59 | 0.60 | 0.61 | 0.61 | 0.62 | 0.63 | 0.65 | 0.67 | 0.70 | 0.72 | 0.75 | 0.64 | 0.69 |
| 2004年 | 16年 | 0.76 | 0.76 | 0.77 | 0.78 | 0.80 | 0.82 | 0.83 | 0.84 | 0.86 | 0.88 | 0.91 | 0.92 | 0.83 | 0.86 |
| 2005年 | 17年 | 0.91 | 0.91 | 0.93 | 0.94 | 0.94 | 0.95 | 0.96 | 0.96 | 0.96 | 0.98 | 0.99 | 1.01 | 0.95 | 0.98 |
| 2006年 | 18年 | 1.03 | 1.04 | 1.05 | 1.05 | 1.07 | 1.07 | 1.08 | 1.07 | 1.07 | 1.06 | 1.06 | 1.06 | 1.06 | 1.06 |
| 2007年 | 19年 | 1.06 | 1.05 | 1.05 | 1.07 | 1.07 | 1.07 | 1.06 | 1.05 | 1.03 | 1.01 | 0.98 | 0.98 | 1.04 | 1.02 |
| 2008年 | 20年 | 0.97 | 0.96 | 0.96 | 0.96 | 0.95 | 0.92 | 0.89 | 0.86 | 0.83 | 0.79 | 0.75 | 0.71 | 0.88 | 0.77 |
| 2009年 | 21年 | 0.64 | 0.57 | 0.52 | 0.49 | 0.46 | 0.44 | 0.43 | 0.42 | 0.43 | 0.44 | 0.44 | 0.44 | 0.47 | 0.45 |
| 2010年 | 22年 | 0.45 | 0.46 | 0.48 | 0.49 | 0.50 | 0.51 | 0.53 | 0.54 | 0.55 | 0.56 | 0.58 | 0.59 | 0.52 | 0.56 |
| 2011年 | 23年 | 0.60 | 0.62 | 0.62 | 0.62 | 0.61 | 0.62 | 0.64 | 0.65 | 0.67 | 0.69 | 0.71 | 0.72 | 0.65 | 0.68 |
| 2012年 | 24年 | 0.74 | 0.75 | 0.77 | 0.78 | 0.79 | 0.80 | 0.81 | 0.82 | 0.81 | 0.82 | 0.82 | 0.83 | 0.80 | 0.82 |
| 2013年 | 25年 | 0.84 | 0.85 | 0.87 | 0.88 | 0.90 | 0.92 | 0.93 | 0.95 | 0.96 | 0.99 | 1.01 | 1.03 | 0.93 | 0.97 |
| 2014年 | 26年 | 1.04 | 1.06 | 1.07 | 1.08 | 1.09 | 1.09 | 1.10 | 1.10 | 1.10 | 1.11 | 1.12 | 1.14 | 1.09 | 1.11 |
| 2015年 | 27年 | 1.15 | 1.16 | 1.16 | 1.16 | 1.18 | 1.19 | 1.20 | 1.22 | 1.23 | 1.24 | 1.26 | 1.27 | 1.20 | 1.23 |
| 2016年 | 28年 | 1.29 | 1.30 | 1.31 | 1.33 | 1.35 | 1.36 | 1.36 | 1.38 | 1.38 | 1.40 | 1.41 | 1.42 | 1.36 | 1.39 |
| 2017年 | 29年 | 1.43 | 1.45 | 1.45 | 1.48 | 1.49 | 1.50 | 1.51 | 1.52 | 1.53 | 1.55 | 1.56 | 1.58 | 1.50 | 1.54 |
| 2018年 | 30年 | 1.60 | 1.59 | 1.59 | 1.59 | 1.60 | 1.62 | 1.63 | 1.63 | 1.64 | 1.63 | 1.63 | 1.62 | 1.61 | 1.62 |
| 2019年 | 1年 | 1.63 | 1.63 | 1.63 | 1.63 | 1.62 | 1.61 | 1.60 | 1.60 | 1.59 | 1.59 | 1.57 | 1.56 | 1.60 | 1.55 |
| 2020年 | 2年 | 1.49 | 1.44 | 1.40 | 1.31 | 1.19 | 1.12 | 1.08 | 1.05 | 1.04 | 1.04 | 1.05 | 1.06 | 1.18 | 1.10 |
| 2021年 | 3年 | 1.08 | 1.08 | 1.10 | 1.10 | 1.11 | 1.13 | 1.14 | 1.14 | 1.15 | 1.15 | 1.16 | 1.17 | 1.13 | 1.16 |
| 2022年 | 4年 | 1.19 | 1.21 | 1.23 | 1.24 | 1.26 | 1.27 | 1.29 | 1.31 | 1.33 | 1.33 | 1.35 | 1.35 | 1.28 | 1.31 |
| 2023年 | 5年 | 1.35 | 1.33 | 1.32 | 1.32 | 1.32 | 1.31 | 1.30 | 1.30 | 1.30 | 1.29 | 1.27 | 1.27 | 1.31 | 1.29 |
| 2024年 | 6年 | 1.27 | 1.26 | 1.27 | 1.26 | 1.25 | 1.24 | 1.25 | 1.24 | 1.25 | 1.25 | 1.25 | 1.25 | 1.25 | 1.25 |
| 2025年 | 7年 | 1.26 | 1.24 | 1.26 | 1.26 | 1.24 | 1.22 | 1.22 | 1.20 | 1.20 | 1.18 | 1.18 | 1.19 | 1.22 | |

季節調整

第 20 表 熊本県・季節調整済求人倍率の推移 全数(新規学卒者を除く)

(1) 新規求人倍率

| 西暦 | 和暦 | 1月 | 2月 | 3月 | 4月 | 5月 | 6月 | 7月 | 8月 | 9月 | 10月 | 11月 | 12月 | 年計 | 年度計 |
|-------|-----|------|------|------|------|------|------|------|------|------|------|------|-------------|-------------|------|
| 1986年 | 61年 | 0.62 | 0.62 | 0.65 | 0.63 | 0.69 | 0.66 | 0.62 | 0.66 | 0.63 | 0.73 | 0.66 | 0.73 | 0.65 | 0.67 |
| 1987年 | 62年 | 0.65 | 0.68 | 0.75 | 0.66 | 0.68 | 0.71 | 0.77 | 0.81 | 0.84 | 0.87 | 0.89 | 0.93 | 0.76 | 0.85 |
| 1988年 | 63年 | 1.04 | 0.99 | 1.06 | 1.06 | 1.11 | 1.17 | 1.07 | 1.22 | 1.20 | 1.14 | 1.22 | 1.33 | 1.14 | 1.19 |
| 1989年 | 1年 | 1.26 | 1.24 | 1.22 | 1.37 | 1.29 | 1.31 | 1.38 | 1.18 | 1.28 | 1.42 | 1.29 | 1.19 | 1.27 | 1.32 |
| 1990年 | 2年 | 1.39 | 1.42 | 1.43 | 1.44 | 1.48 | 1.51 | 1.39 | 1.50 | 1.65 | 1.57 | 1.70 | 1.51 | 1.48 | 1.56 |
| 1991年 | 3年 | 1.68 | 1.76 | 1.65 | 1.71 | 1.54 | 1.52 | 1.59 | 1.58 | 1.39 | 1.60 | 1.79 | 1.55 | 1.61 | 1.55 |
| 1992年 | 4年 | 1.44 | 1.50 | 1.48 | 1.43 | 1.51 | 1.50 | 1.39 | 1.35 | 1.38 | 1.21 | 1.23 | 1.38 | 1.38 | 1.30 |
| 1993年 | 5年 | 1.23 | 1.05 | 1.17 | 1.17 | 1.09 | 1.07 | 1.14 | 1.06 | 0.94 | 1.01 | 0.96 | 1.01 | 1.07 | 1.03 |
| 1994年 | 6年 | 1.00 | 1.03 | 1.01 | 1.04 | 1.12 | 1.04 | 1.01 | 1.05 | 1.06 | 1.02 | 1.00 | 0.98 | 1.02 | 1.01 |
| 1995年 | 7年 | 0.95 | 0.99 | 1.01 | 0.91 | 0.95 | 0.96 | 0.94 | 0.94 | 0.93 | 0.96 | 0.96 | 1.01 | 0.95 | 0.95 |
| 1996年 | 8年 | 0.92 | 1.03 | 1.03 | 1.00 | 1.03 | 1.05 | 1.05 | 1.00 | 0.99 | 1.05 | 1.00 | 1.00 | 1.02 | 1.01 |
| 1997年 | 9年 | 1.05 | 0.97 | 0.95 | 0.99 | 1.06 | 1.03 | 1.01 | 1.05 | 0.97 | 0.96 | 1.05 | 0.90 | 1.00 | 0.95 |
| 1998年 | 10年 | 0.88 | 0.83 | 0.77 | 0.75 | 0.72 | 0.69 | 0.69 | 0.72 | 0.69 | 0.66 | 0.71 | 0.66 | 0.73 | 0.71 |
| 1999年 | 11年 | 0.72 | 0.75 | 0.77 | 0.69 | 0.67 | 0.70 | 0.74 | 0.67 | 0.73 | 0.73 | 0.73 | 0.82 | 0.72 | 0.73 |
| 2000年 | 12年 | 0.77 | 0.79 | 0.82 | 0.85 | 0.83 | 0.97 | 0.91 | 0.88 | 0.93 | 0.95 | 0.87 | 0.94 | 0.88 | 0.89 |
| 2001年 | 13年 | 0.92 | 0.86 | 0.84 | 0.81 | 0.80 | 0.79 | 0.76 | 0.76 | 0.71 | 0.70 | 0.74 | 0.66 | 0.78 | 0.73 |
| 2002年 | 14年 | 0.71 | 0.55 | 0.72 | 0.82 | 0.83 | 0.76 | 0.76 | 0.74 | 0.78 | 0.76 | 0.77 | 0.79 | 0.75 | 0.79 |
| 2003年 | 15年 | 0.81 | 0.80 | 0.84 | 0.86 | 0.80 | 0.78 | 0.82 | 0.87 | 0.91 | 0.93 | 0.93 | 0.87 | 0.85 | 0.89 |
| 2004年 | 16年 | 0.99 | 0.97 | 0.99 | 0.94 | 1.02 | 1.03 | 1.09 | 0.98 | 0.99 | 1.01 | 1.09 | 1.08 | 1.00 | 1.05 |
| 2005年 | 17年 | 1.05 | 1.21 | 1.10 | 1.12 | 1.20 | 1.19 | 1.24 | 1.27 | 1.25 | 1.28 | 1.29 | 1.23 | 1.20 | 1.23 |
| 2006年 | 18年 | 1.26 | 1.30 | 1.21 | 1.17 | 1.30 | 1.22 | 1.18 | 1.27 | 1.20 | 1.19 | 1.33 | 1.32 | 1.25 | 1.26 |
| 2007年 | 19年 | 1.32 | 1.29 | 1.35 | 1.39 | 1.21 | 1.34 | 1.30 | 1.24 | 1.28 | 1.10 | 1.15 | 1.17 | 1.27 | 1.23 |
| 2008年 | 20年 | 1.16 | 1.20 | 1.14 | 1.15 | 1.07 | 1.01 | 1.02 | 0.97 | 0.92 | 0.88 | 0.77 | 0.73 | 1.00 | 0.87 |
| 2009年 | 21年 | 0.70 | 0.65 | 0.72 | 0.70 | 0.68 | 0.75 | 0.78 | 0.80 | 0.83 | 0.79 | 0.79 | 0.81 | 0.74 | 0.77 |
| 2010年 | 22年 | 0.80 | 0.78 | 0.83 | 0.85 | 0.85 | 0.86 | 0.85 | 0.86 | 0.85 | 0.93 | 0.93 | 0.97 | 0.86 | 0.92 |
| 2011年 | 23年 | 1.00 | 0.99 | 0.98 | 0.99 | 1.00 | 1.02 | 1.01 | 0.97 | 1.15 | 1.20 | 1.14 | 1.19 | 1.05 | 1.10 |
| 2012年 | 24年 | 1.20 | 1.20 | 1.17 | 1.16 | 1.15 | 1.18 | 1.15 | 1.26 | 1.16 | 1.19 | 1.13 | 1.24 | 1.18 | 1.23 |
| 2013年 | 25年 | 1.29 | 1.33 | 1.46 | 1.46 | 1.40 | 1.54 | 1.54 | 1.40 | 1.53 | 1.51 | 1.68 | 1.57 | 1.47 | 1.53 |
| 2014年 | 26年 | 1.62 | 1.61 | 1.53 | 1.51 | 1.60 | 1.50 | 1.66 | 1.58 | 1.61 | 1.56 | 1.67 | 1.70 | 1.59 | 1.61 |
| 2015年 | 27年 | 1.66 | 1.70 | 1.68 | 1.71 | 1.76 | 1.69 | 1.66 | 1.82 | 1.80 | 1.78 | 1.74 | 1.76 | 1.73 | 1.78 |
| 2016年 | 28年 | 1.89 | 1.86 | 1.82 | 2.01 | 1.97 | 1.82 | 1.99 | 2.17 | 2.36 | 2.35 | 2.29 | 2.33 | 2.06 | 2.17 |
| 2017年 | 29年 | 2.21 | 2.28 | 2.35 | 2.45 | 2.51 | 2.53 | 2.39 | 2.30 | 2.40 | 2.39 | 2.42 | 2.47 | 2.38 | 2.41 |
| 2018年 | 30年 | 2.34 | 2.32 | 2.44 | 2.71 | 2.54 | 2.63 | 2.66 | 2.40 | 2.46 | 2.56 | 2.46 | 2.36 | 2.49 | 2.53 |
| 2019年 | 1年 | 2.69 | 2.50 | 2.44 | 2.64 | 2.48 | 2.41 | 2.43 | 2.43 | 2.40 | 2.42 | 2.46 | 2.39 | 2.47 | 2.37 |
| 2020年 | 2年 | 2.02 | 2.12 | 2.31 | 1.84 | 1.88 | 1.88 | 1.95 | 1.86 | 2.08 | 2.06 | 2.12 | 2.13 | 2.02 | 2.02 |
| 2021年 | 3年 | 2.18 | 2.08 | 2.28 | 2.17 | 2.23 | 2.22 | 2.11 | 2.32 | 2.26 | 2.25 | 2.15 | 2.38 | 2.20 | 2.24 |
| 2022年 | 4年 | 2.26 | 2.31 | 2.26 | 2.34 | 2.46 | 2.42 | 2.52 | 2.42 | 2.53 | 2.47 | 2.47 | 2.44 | 2.40 | 2.43 |
| 2023年 | 5年 | 2.46 | 2.49 | 2.32 | 2.18 | 2.33 | 2.33 | 2.19 | 2.29 | 2.22 | 2.17 | 2.29 | 2.24 | 2.28 | 2.23 |
| 2024年 | 6年 | 2.14 | 2.14 | 2.22 | 2.08 | 2.01 | 2.20 | 2.09 | 2.24 | 2.15 | 2.09 | 2.12 | 2.12 | 2.14 | 2.13 |
| 2025年 | 7年 | 2.20 | 2.11 | 2.17 | 2.23 | 2.02 | 2.01 | 2.09 | 2.15 | 1.93 | 2.11 | 2.07 | 1.84 | 2.08 | |

(2) 有効求人倍率

| 西暦 | 和暦 | 1月 | 2月 | 3月 | 4月 | 5月 | 6月 | 7月 | 8月 | 9月 | 10月 | 11月 | 12月 | 年計 | 年度計 |
|-------|-----|------|------|------|------|------|------|------|------|------|------|------|-------------|-------------|------|
| 1986年 | 61年 | 0.44 | 0.42 | 0.42 | 0.43 | 0.43 | 0.42 | 0.41 | 0.40 | 0.40 | 0.42 | 0.41 | 0.41 | 0.42 | 0.41 |
| 1987年 | 62年 | 0.42 | 0.41 | 0.41 | 0.41 | 0.42 | 0.44 | 0.44 | 0.45 | 0.49 | 0.49 | 0.52 | 0.53 | 0.45 | 0.50 |
| 1988年 | 63年 | 0.56 | 0.60 | 0.63 | 0.65 | 0.67 | 0.69 | 0.71 | 0.78 | 0.80 | 0.79 | 0.81 | 0.85 | 0.71 | 0.77 |
| 1989年 | 1年 | 0.87 | 0.84 | 0.82 | 0.86 | 0.86 | 0.88 | 0.91 | 0.86 | 0.87 | 0.94 | 0.92 | 0.90 | 0.88 | 0.90 |
| 1990年 | 2年 | 0.91 | 0.92 | 0.96 | 0.98 | 0.98 | 1.00 | 1.00 | 1.00 | 1.01 | 1.03 | 1.09 | 1.05 | 0.99 | 1.03 |
| 1991年 | 3年 | 1.06 | 1.08 | 1.10 | 1.09 | 1.05 | 1.05 | 1.02 | 1.02 | 0.99 | 0.97 | 1.03 | 1.00 | 1.04 | 1.00 |
| 1992年 | 4年 | 0.96 | 0.95 | 0.93 | 0.91 | 0.91 | 0.92 | 0.92 | 0.87 | 0.85 | 0.80 | 0.78 | 0.76 | 0.87 | 0.82 |
| 1993年 | 5年 | 0.74 | 0.72 | 0.70 | 0.68 | 0.67 | 0.65 | 0.64 | 0.63 | 0.61 | 0.59 | 0.58 | 0.57 | 0.65 | 0.61 |
| 1994年 | 6年 | 0.57 | 0.58 | 0.58 | 0.59 | 0.59 | 0.59 | 0.58 | 0.59 | 0.59 | 0.59 | 0.58 | 0.57 | 0.58 | 0.58 |
| 1995年 | 7年 | 0.56 | 0.58 | 0.59 | 0.56 | 0.55 | 0.54 | 0.53 | 0.54 | 0.54 | 0.54 | 0.53 | 0.53 | 0.55 | 0.54 |
| 1996年 | 8年 | 0.53 | 0.54 | 0.56 | 0.57 | 0.58 | 0.58 | 0.60 | 0.59 | 0.58 | 0.59 | 0.59 | 0.59 | 0.57 | 0.59 |
| 1997年 | 9年 | 0.58 | 0.58 | 0.58 | 0.56 | 0.58 | 0.59 | 0.59 | 0.59 | 0.57 | 0.56 | 0.56 | 0.54 | 0.57 | 0.55 |
| 1998年 | 10年 | 0.52 | 0.48 | 0.45 | 0.42 | 0.41 | 0.38 | 0.37 | 0.38 | 0.38 | 0.36 | 0.36 | 0.35 | 0.40 | 0.38 |
| 1999年 | 11年 | 0.37 | 0.37 | 0.39 | 0.37 | 0.36 | 0.35 | 0.36 | 0.36 | 0.37 | 0.38 | 0.39 | 0.40 | 0.37 | 0.38 |
| 2000年 | 12年 | 0.41 | 0.42 | 0.43 | 0.46 | 0.46 | 0.48 | 0.49 | 0.50 | 0.51 | 0.52 | 0.52 | 0.52 | 0.48 | 0.50 |
| 2001年 | 13年 | 0.52 | 0.51 | 0.50 | 0.47 | 0.47 | 0.45 | 0.44 | 0.44 | 0.42 | 0.40 | 0.40 | 0.38 | 0.45 | 0.42 |
| 2002年 | 14年 | 0.38 | 0.36 | 0.37 | 0.40 | 0.44 | 0.42 | 0.43 | 0.42 | 0.42 | 0.43 | 0.43 | 0.45 | 0.41 | 0.43 |
| 2003年 | 15年 | 0.46 | 0.46 | 0.47 | 0.47 | 0.48 | 0.46 | 0.47 | 0.49 | 0.51 | 0.52 | 0.55 | 0.55 | 0.49 | 0.52 |
| 2004年 | 16年 | 0.55 | 0.57 | 0.59 | 0.58 | 0.59 | 0.61 | 0.64 | 0.62 | 0.61 | 0.60 | 0.63 | 0.65 | 0.60 | 0.62 |
| 2005年 | 17年 | 0.64 | 0.66 | 0.67 | 0.68 | 0.70 | 0.70 | 0.73 | 0.76 | 0.77 | 0.81 | 0.80 | 0.81 | 0.73 | 0.76 |
| 2006年 | 18年 | 0.82 | 0.81 | 0.81 | 0.78 | 0.80 | 0.80 | 0.80 | 0.80 | 0.79 | 0.79 | 0.83 | 0.85 | 0.81 | 0.82 |
| 2007年 | 19年 | 0.85 | 0.84 | 0.85 | 0.86 | 0.83 | 0.86 | 0.85 | 0.82 | 0.83 | 0.77 | 0.75 | 0.72 | 0.82 | 0.79 |
| 2008年 | 20年 | 0.72 | 0.72 | 0.70 | 0.71 | 0.69 | 0.65 | 0.64 | 0.61 | 0.59 | 0.56 | 0.51 | 0.49 | 0.63 | 0.55 |
| 2009年 | 21年 | 0.44 | 0.41 | 0.40 | 0.37 | 0.35 | 0.36 | 0.35 | 0.36 | 0.38 | 0.38 | 0.38 | 0.39 | 0.38 | 0.38 |
| 2010年 | 22年 | 0.40 | 0.40 | 0.42 | 0.43 | 0.45 | 0.46 | 0.47 | 0.48 | 0.49 | 0.50 | 0.52 | 0.53 | 0.46 | 0.51 |
| 2011年 | 23年 | 0.55 | 0.58 | 0.60 | 0.60 | 0.59 | 0.60 | 0.60 | 0.61 | 0.62 | 0.63 | 0.66 | 0.68 | 0.61 | 0.63 |
| 2012年 | 24年 | 0.68 | 0.68 | 0.68 | 0.67 | 0.67 | 0.67 | 0.65 | 0.68 | 0.68 | 0.69 | 0.68 | 0.68 | 0.68 | 0.69 |
| 2013年 | 25年 | 0.71 | 0.73 | 0.77 | 0.80 | 0.82 | 0.85 | 0.88 | 0.88 | 0.90 | 0.91 | 0.94 | 0.96 | 0.84 | 0.90 |
| 2014年 | 26年 | 0.97 | 0.97 | 0.96 | 0.94 | 0.96 | 0.96 | 0.99 | 1.01 | 1.03 | 1.03 | 1.04 | 1.06 | 0.99 | 1.02 |
| 2015年 | 27年 | 1.07 | 1.08 | 1.07 | 1.07 | 1.09 | 1.09 | 1.09 | 1.13 | 1.16 | 1.18 | 1.16 | 1.15 | 1.11 | 1.14 |
| 2016年 | 28年 | 1.18 | 1.20 | 1.24 | 1.24 | 1.27 | 1.27 | 1.28 | 1.33 | 1.40 | 1.47 | 1.50 | 1.50 | 1.32 | 1.40 |
| 2017年 | 29年 | 1.50 | 1.52 | 1.55 | 1.59 | 1.60 | 1.64 | 1.62 | 1.65 | 1.62 | 1.66 | 1.65 | 1.68 | 1.60 | 1.64 |
| 2018年 | 30年 | 1.67 | 1.65 | 1.66 | 1.73 | 1.77 | 1.80 | 1.75 | 1.72 | 1.68 | 1.67 | 1.65 | 1.63 | 1.69 | 1.69 |
| 2019年 | 1年 | 1.65 | 1.67 | 1.65 | 1.66 | 1.65 | 1.64 | 1.62 | 1.63 | 1.63 | 1.61 | 1.60 | 1.58 | 1.63 | 1.57 |
| 2020年 | 2年 | 1.50 | 1.44 | 1.39 | 1.34 | 1.22 | 1.16 | 1.14 | 1.12 | 1.11 | 1.12 | 1.14 | 1.15 | 1.23 | 1.19 |
| 2021年 | 3年 | 1.19 | 1.21 | 1.26 | 1.28 | 1.32 | 1.34 | 1.32 | 1.33 | 1.35 | 1.34 | 1.33 | 1.37 | 1.30 | 1.35 |
| 2022年 | 4年 | 1.37 | 1.39 | 1.39 | 1.39 | 1.41 | 1.44 | 1.45 | 1.43 | 1.43 | 1.43 | 1.42 | 1.41 | 1.41 | 1.42 |
| 2023年 | 5年 | 1.42 | 1.42 | 1.39 | 1.37 | 1.35 | 1.34 | 1.32 | 1.32 | 1.29 | 1.27 | 1.26 | 1.26 | 1.34 | 1.30 |
| 2024年 | 6年 | 1.27 | 1.25 | 1.25 | 1.26 | 1.23 | 1.23 | 1.23 | 1.23 | 1.22 | 1.23 | 1.21 | 1.18 | 1.23 | 1.22 |
| 2025年 | 7年 | 1.21 | 1.19 | 1.21 | 1.22 | 1.23 | 1.18 | 1.17 | 1.16 | 1.13 | 1.13 | 1.12 | 1.11 | 1.17 | |

季節調整法は、センサス局法Ⅱ(X-12-ARIMA)による。なお、令和6年12月以前の数値は新季節指数により改定されている。
年計及び年度計分の数値は原数値。

Ⅲ 雇用保険業務状況

第 1 表 雇用保険適用給付状況 総括

| | 雇 用 保 険 適 用 状 況 | | | | | | 雇 用 保 険 給 付 状 況 | | | |
|--------|-----------------|----------------|--------------|--------------|------------------|--------------|-----------------|--------------|--------------|----------------|
| | 一般・高年齢・短期雇用特例 | | | | | | 基 本 手 当 等 | | | |
| | 適 用 事業所 | 被 保 険 者 | 資 格 取 得 | 資 格 喪 失 | うち 事業主 の都合 | 離職票 交 付 | 受給資 格決定 | 初 回 受給者 | 受給者 実人員 | 支給総額 (千円) |
| 2年度平均 | 34,290 | 498,668 | 7,698 | 7,336 | 467 | 5,335 | 2,571 | 2,254 | 8,200 | 991,412 |
| 3年度平均 | 34,637 | 499,659 | 7,400 | 7,295 | 361 | 5,266 | 2,357 | 2,051 | 7,434 | 917,084 |
| 4年度平均 | 35,122 | 500,233 | 7,923 | 7,795 | 350 | 5,537 | 2,376 | 2,051 | 7,145 | 887,849 |
| 5年度平均 | 35,453 | 502,297 | 7,995 | 7,804 | 420 | 5,656 | 2,455 | 2,144 | 7,576 | 951,253 |
| 6年度平均 | 35,727 | 503,310 | 7,646 | 7,680 | 406 | 5,614 | 2,444 | 2,158 | 7,703 | 981,348 |
| 6年 12月 | 35,731 | 506,049 | 5,801 | 5,455 | 276 | 3,561 | 1,501 | 1,635 | 7,193 | 842,443 |
| 7年 1月 | 35,775 | 504,615 | 6,204 | 7,787 | 382 | 5,835 | 2,266 | 1,759 | 7,267 | 1,012,408 |
| 2月 | 35,832 | 504,308 | 5,707 | 5,963 | 414 | 4,381 | 2,174 | 1,821 | 6,957 | 842,268 |
| 3月 | 35,834 | 503,799 | 6,046 | 6,327 | 308 | 4,594 | 2,037 | 1,564 | 6,600 | 816,438 |
| 4月 | 35,862 | 497,261 | 9,857 | 16,130 | 1,060 | 12,322 | 3,515 | 2,538 | 7,074 | 945,117 |
| 5月 | 35,916 | 503,256 | 13,872 | 8,034 | 295 | 5,608 | 3,974 | 3,494 | 8,418 | 1,169,811 |
| 6月 | 35,956 | 506,071 | 9,545 | 6,707 | 300 | 4,861 | 2,671 | 2,580 | 8,335 | 1,009,623 |
| 7月 | 35,958 | 505,171 | 6,899 | 7,660 | 429 | 5,492 | 2,333 | 3,410 | 9,560 | 1,333,643 |
| 8月 | 35,991 | 504,357 | 5,488 | 6,293 | 274 | 4,687 | 2,113 | 2,192 | 9,171 | 1,177,863 |
| 9月 | 35,674 | 503,863 | 6,105 | 6,643 | 350 | 4,969 | 2,285 | 2,162 | 9,476 | 1,265,235 |
| 10月 | 35,713 | 503,686 | 7,351 | 7,529 | 419 | 5,329 | 2,520 | 2,249 | 8,923 | 1,252,032 |
| 11月 | 35,744 | 504,396 | 5,904 | 5,273 | 254 | 3,826 | 1,798 | 1,931 | 8,052 | 1,002,625 |
| 12月 | 35,797 | 504,575 | 5,674 | 5,372 | 313 | 3,676 | 1,775 | 1,891 | 7,892 | 965,835 |
| 前月比 | 0.1 | 0.04 | ▲ 3.9 | 1.9 | 23.2 | ▲ 3.9 | ▲ 1.3 | ▲ 2.1 | ▲ 2.0 | ▲ 3.7 |
| 前年同月比 | 0.2 | ▲ 0.3 | ▲ 2.2 | ▲ 1.5 | 13.4 | 3.2 | 18.3 | 15.7 | 9.7 | 14.6 |
| 熊 本 | 15,048 | 231,052 | 2,673 | 2,752 | 124 | 1,834 | 776 | 829 | 3,348 | 421,216 |
| (上益城) | 1,849 | 25,011 | 272 | 278 | 39 | 206 | 85 | 84 | 337 | 42,261 |
| 八 代 | 2,874 | 32,877 | 517 | 326 | 9 | 203 | 114 | 146 | 549 | 65,793 |
| 菊 池 | 4,984 | 81,847 | 852 | 819 | 50 | 520 | 242 | 262 | 1,183 | 139,909 |
| 玉 名 | 2,629 | 34,994 | 429 | 291 | 17 | 208 | 115 | 123 | 653 | 77,155 |
| 天 草 | 2,290 | 22,688 | 246 | 192 | 27 | 156 | 99 | 121 | 449 | 54,574 |
| 球 磨 | 1,667 | 19,877 | 178 | 179 | 13 | 148 | 113 | 117 | 379 | 45,718 |
| 宇 城 | 2,498 | 32,393 | 314 | 324 | 25 | 228 | 139 | 129 | 635 | 73,162 |
| 阿 蘇 | 1,232 | 13,159 | 126 | 124 | 4 | 99 | 46 | 45 | 181 | 22,982 |
| 水 俣 | 726 | 10,677 | 67 | 87 | 5 | 74 | 42 | 31 | 154 | 18,636 |
| 運輸支局 | - | - | - | - | - | - | 4 | 4 | 24 | 4,423 |

(注) 基本手当等：基本手当基本分(所定日数内)＋高年齢求職者給付
 運輸支局：九州地方運輸局熊本運輸支局三角庁舎にて雇用保険受給手続

第 1 図 受給資格決定・受給者実人員・資格取得・資格喪失の年度別推移

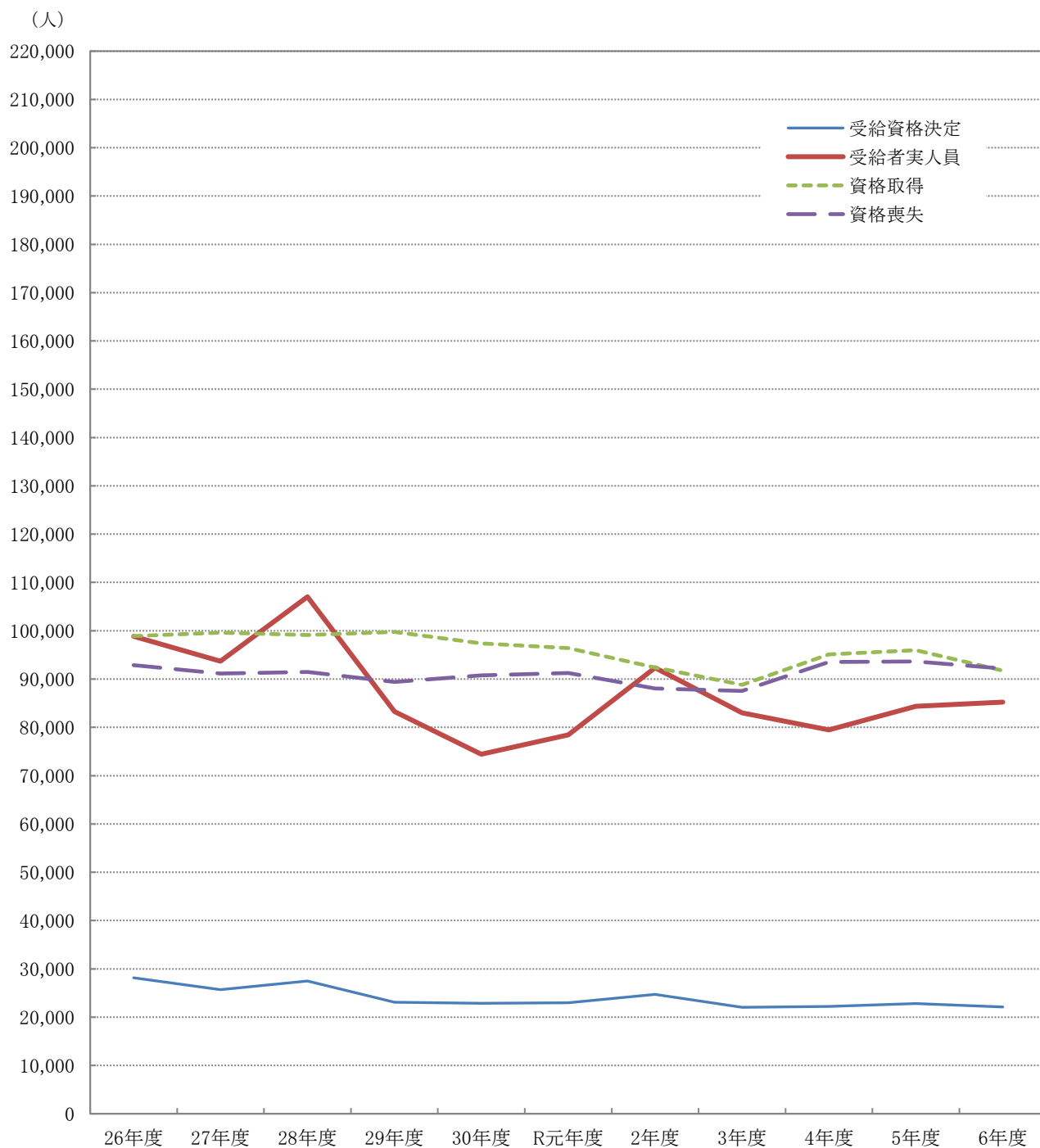

| 年度 項目 | 26年度 | 27年度 | 28年度 | 29年度 | 30年度 | R元年度 | 2年度 | 3年度 | 4年度 | 5年度 | 6年度 |
|----------|--------|--------|---------|--------|--------|--------|--------|--------|--------|--------|--------|
| 受給資格決定 | 28,143 | 25,708 | 27,493 | 23,094 | 22,875 | 22,978 | 24,725 | 22,036 | 22,217 | 22,814 | 22,091 |
| 受給者実人員 | 98,829 | 93,707 | 107,026 | 83,285 | 74,434 | 78,442 | 92,342 | 82,980 | 79,476 | 84,382 | 85,226 |
| 資格取得 | 98,927 | 99,585 | 99,125 | 99,749 | 97,399 | 96,399 | 92,376 | 88,804 | 95,081 | 95,944 | 91,749 |
| 資格喪失 | 92,881 | 91,148 | 91,474 | 89,404 | 90,783 | 91,244 | 88,034 | 87,536 | 93,535 | 93,643 | 92,163 |

※ 受給資格決定・受給者実人員は基本手当基本分(所定日数内)のみ、資格取得・資格喪失は一般・高年齢・短期特例の合計

第 2 図 受給資格決定・受給者実人員・資格取得・資格喪失の月別推移

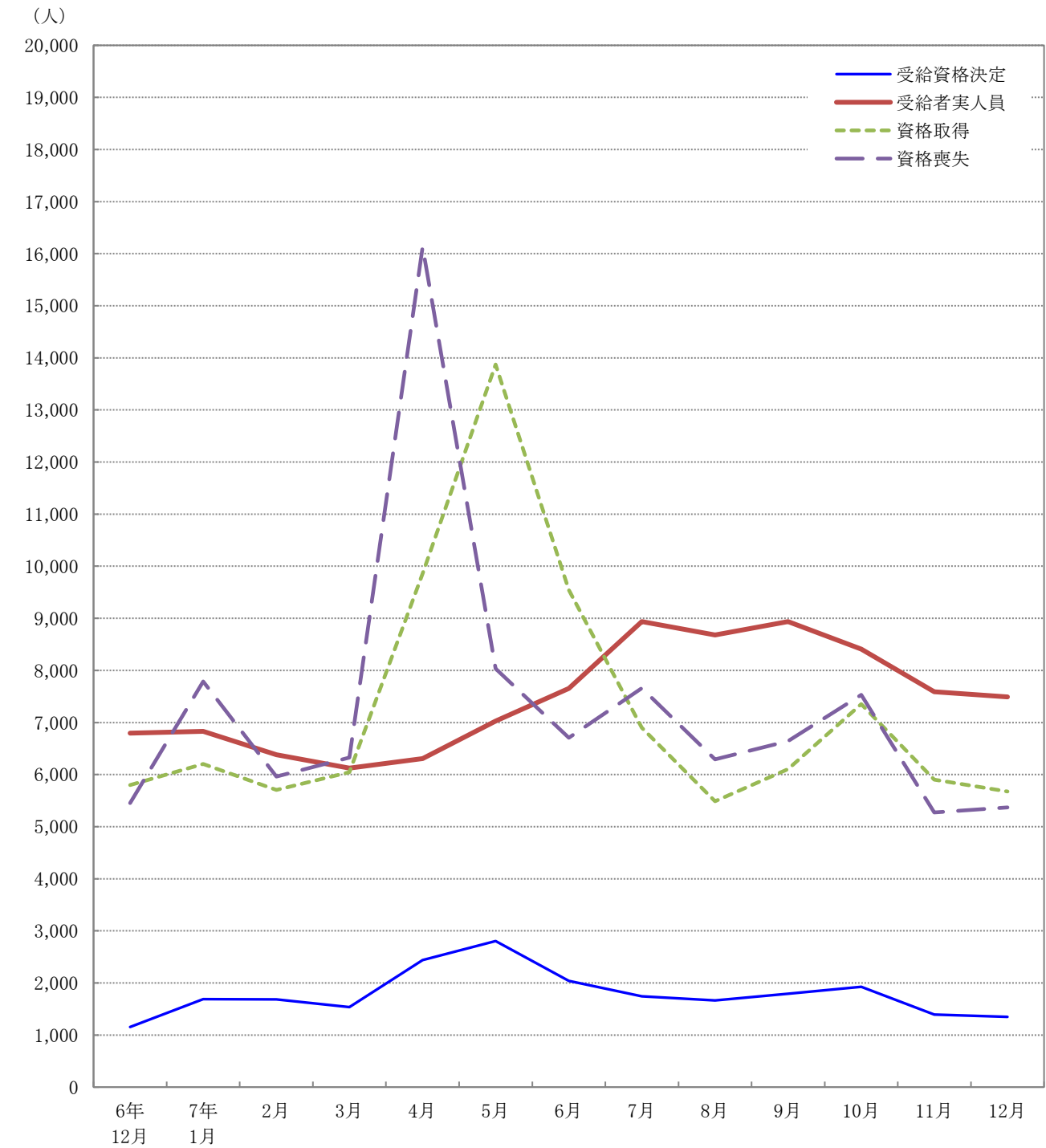

| 項目 \ 月 | 6年 12月 | 7年 1月 | 2月 | 3月 | 4月 | 5月 | 6月 | 7月 | 8月 | 9月 | 10月 | 11月 | 12月 |
|--------|-----------|----------|-------|-------|--------|--------|-------|-------|-------|-------|-------|-------|-------|
| 受給資格決定 | 1,154 | 1,690 | 1,682 | 1,537 | 2,439 | 2,804 | 2,039 | 1,744 | 1,663 | 1,791 | 1,924 | 1,391 | 1,349 |
| 受給者実人員 | 6,794 | 6,832 | 6,380 | 6,124 | 6,306 | 7,025 | 7,656 | 8,937 | 8,680 | 8,937 | 8,408 | 7,590 | 7,492 |
| 資格取得 | 5,801 | 6,204 | 5,707 | 6,046 | 9,857 | 13,872 | 9,545 | 6,899 | 5,488 | 6,105 | 7,351 | 5,904 | 5,674 |
| 資格喪失 | 5,455 | 7,787 | 5,963 | 6,327 | 16,130 | 8,034 | 6,707 | 7,660 | 6,293 | 6,643 | 7,529 | 5,273 | 5,372 |

※ 受給資格決定・受給者実人員は基本手当基本分(所定日数内)のみ、資格取得・資格喪失は一般・高年齢・短期特例の合計

第2表 主要指数

金額単位：千円

| 項 目 | | 7年12月 | 対 比 | | | |
|------------------|-----------------|-----------|---------|-------|-----------|--------|
| | | | 7年11月 | % | 6年12月 | % |
| 適 用 事 業 所 数 | | 35,797 | 35,744 | 0.1 | 35,731 | 0.2 |
| 事務 組合数 | 事 務 組 合 | 178 | 178 | 0.0 | 177 | 0.6 |
| | 委託事業所数 | 9,914 | 9,912 | 0.02 | 9,981 | ▲ 0.7 |
| 被 保 険 者 数 | | 504,575 | 504,396 | 0.04 | 506,049 | ▲ 0.3 |
| 受 給 資 格 決 定 件 数 | | 1,349 | 1,391 | ▲ 3.0 | 1,154 | 16.9 |
| | 年 度 累 計 | 17,144 | | | 17,182 | ▲ 0.2 |
| 初 回 受 給 者 数 | | 1,491 | 1,469 | 1.5 | 1,236 | 20.6 |
| | 年 度 累 計 | 16,577 | | | 15,040 | 10.2 |
| 受 給 者 実 人 員 | | 7,492 | 7,590 | ▲ 1.3 | 6,794 | 10.3 |
| | 年 度 累 計 | 71,031 | | | 65,890 | 7.8 |
| 求 職 者 給 付 支 給 額 | | 950,407 | 968,040 | ▲ 1.8 | 814,780 | 16.6 |
| | 年 度 累 計 | 9,299,009 | | | 8,364,978 | 11.2 |
| 日 雇 | 受 給 者 実 人 員 | 1 | 1 | 0.0 | 2 | ▲ 50.0 |
| | 年 度 累 計 | 5 | | | 4 | 25.0 |
| | 求 職 者 給 付 支 給 額 | 30 | 30 | 0.0 | 52 | ▲ 42.3 |
| | 年 度 累 計 | 97 | | | 82 | 18.3 |
| 不 正 受 給 | 不 正 受 給 件 数 | 5 | 4 | 25.0 | 7 | ▲ 28.6 |
| | 年 度 累 計 | 33 | | | 36 | ▲ 8.3 |
| | 納 付 命 令 件 数 | 1 | 0 | — | 3 | ▲ 66.7 |
| | 年 度 累 計 | 7 | | | 8 | ▲ 12.5 |
| | 返 還 命 令 金 額 | 1,117 | 480 | 132.7 | 1,196 | ▲ 6.6 |
| | 年 度 累 計 | 4,519 | | | 5,099 | ▲ 11.4 |
| | 納 付 命 令 金 額 | 284 | 0 | — | 214 | 32.7 |
| | 年 度 累 計 | 813 | | | 1,244 | ▲ 34.6 |

(注) 適用事業所数、被保険者数、事務組合欄はセンター集計による。

第 3 表 適用状況

| 区 分 | 適 用 事 業 所 数 | | | 被 保 険 者 数 | | |
|--------------|---------------|-----------|-----------|----------------|--------------|--------------|
| | 総 数 | 新規適用 | 廃 止 | 総 数 | 取 得 | 喪 失 |
| 前年同月 | 35,731 | 92 | 46 | 506,049 | 5,801 | 5,455 |
| 前 月 | 35,744 | 68 | 41 | 504,396 | 5,904 | 5,273 |
| 7年12月 | 35,797 | 93 | 40 | 504,575 | 5,674 | 5,372 |
| 熊 本 | 15,048 | 45 | 17 | 231,052 | 2,673 | 2,752 |
| (上益城) | 1,849 | 7 | 3 | 25,011 | 272 | 278 |
| 八 代 | 2,874 | 7 | 3 | 32,877 | 517 | 326 |
| 菊 池 | 4,984 | 8 | 5 | 81,847 | 852 | 819 |
| 玉 名 | 2,629 | 6 | 4 | 34,994 | 429 | 291 |
| 天 草 | 2,290 | 8 | 4 | 22,688 | 246 | 192 |
| 球 磨 | 1,667 | 3 | 2 | 19,877 | 178 | 179 |
| 宇 城 | 2,498 | 7 | 1 | 32,393 | 314 | 324 |
| 阿 蘇 | 1,232 | 1 | 0 | 13,159 | 126 | 124 |
| 水 俣 | 726 | 1 | 1 | 10,677 | 67 | 87 |
| 対前年同月比 | 0.2 | 1.1 | ▲ 13.0 | ▲ 0.3 | ▲ 2.2 | ▲ 1.5 |

(注) センター集計による

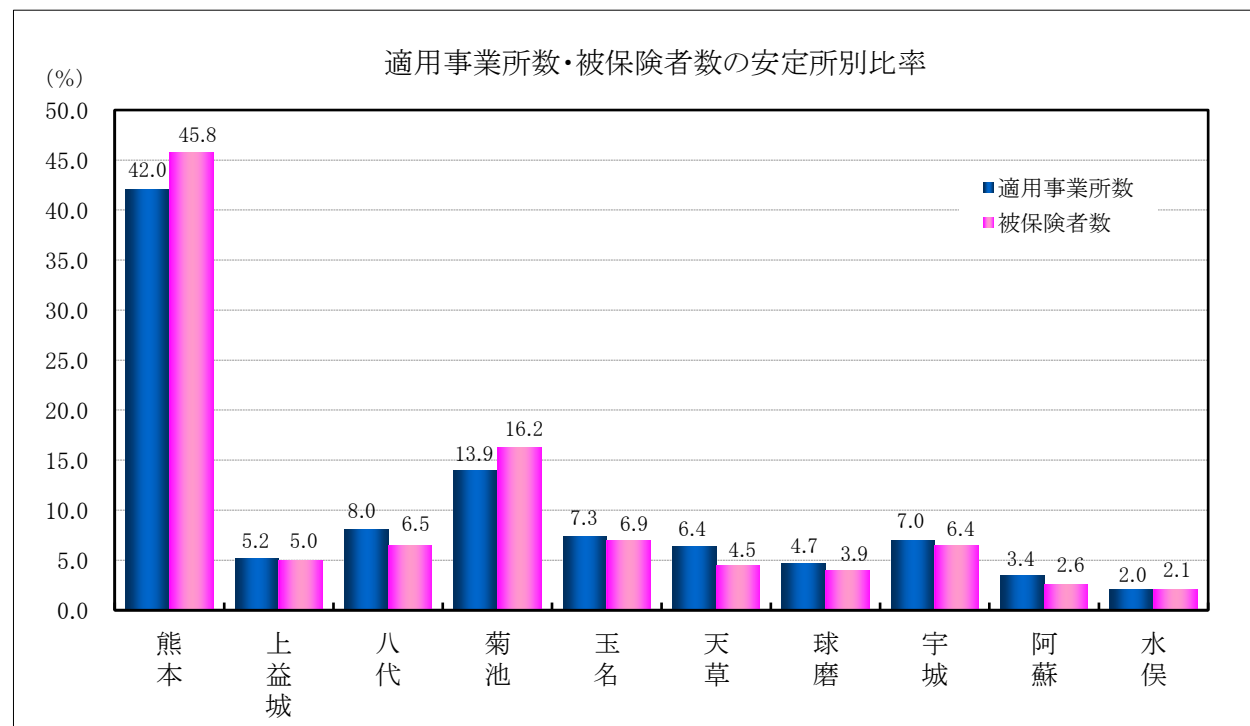

第4表 求職者給付金状況

| 項 目 安定所別 | 離職票 交付枚数 | 初 回 受給者数 | 受給資格 決定件数 | 受 給 者 実 人 員 | | | | | | | | |
|-------------|-------------|-------------|--------------|-------------|-------------|------------|------------|------------|------------|------------|------------|----------|
| | | | | 基 本 手 当 | | | | | | | 技能習 得手当 | 寄宿 手当 |
| | | | | 所定 給付 | 特定受給 資格者 | 個別延 長給付 | 訓練延 長給付 | 広域延 長給付 | 全国延 長給付 | 特例訓 練給付 | | |
| 前年同月 | 件 3,561 | 人 1,236 | 件 1,154 | 人 6,794 | 人 1,256 | 人 0 | 人 371 | 人 0 | 人 0 | 人 0 | 人 468 | 人 1 |
| 前 月 | 3,826 | 1,469 | 1,391 | 7,590 | 1,271 | 0 | 494 | 0 | 0 | 0 | 500 | 3 |
| 7年12月 | 3,676 | 1,491 | 1,349 | 7,492 | 1,226 | 0 | 512 | 0 | 0 | 0 | 394 | 3 |
| 熊 本 | 1,834 | 679 | 608 | 3,198 | 508 | 0 | 271 | 0 | 0 | 0 | 196 | 1 |
| (上益城) | 206 | 65 | 66 | 318 | 54 | 0 | 19 | 0 | 0 | 0 | 11 | 0 |
| 八 代 | 203 | 115 | 91 | 518 | 76 | 0 | 32 | 0 | 0 | 0 | 8 | 0 |
| 菊 池 | 520 | 200 | 170 | 1,121 | 162 | 0 | 71 | 0 | 0 | 0 | 73 | 0 |
| 玉 名 | 208 | 99 | 88 | 629 | 117 | 0 | 68 | 0 | 0 | 0 | 38 | 0 |
| 天 草 | 156 | 93 | 65 | 421 | 81 | 0 | 3 | 0 | 0 | 0 | 9 | 0 |
| 球 磨 | 148 | 84 | 89 | 346 | 70 | 0 | 3 | 0 | 0 | 0 | 9 | 0 |
| 宇 城 | 228 | 96 | 109 | 602 | 118 | 0 | 38 | 0 | 0 | 0 | 28 | 0 |
| 阿 蘇 | 99 | 32 | 33 | 168 | 16 | 0 | 3 | 0 | 0 | 0 | 7 | 0 |
| 水 俣 | 74 | 26 | 27 | 149 | 18 | 0 | 4 | 0 | 0 | 0 | 5 | 0 |
| 運輸支局 | — | 2 | 3 | 22 | 6 | 0 | 0 | 0 | 0 | 0 | 10 | 2 |
| 年 度 累 計 | 50,770 | 16,577 | 17,144 | 71,031 | 12,392 | 0 | 3,459 | 0 | 0 | 0 | 4,062 | 12 |

(注) 特定受給資格者：離職者で倒産・解雇等により再就職の準備をする時間的余裕なく離職を余儀なくされた方。
就業促進定着手当は、平成26年10月分より計上（平成26年4月1日施行、平成26年10月から給付開始）

| 受 給 者 実 人 員 | | | | | | | | | | | | | | | |
|-------------|----------|----------|----------|--------|----------|------------|-------------------|-------------------|--------|----------|--------|--------|--------|--------|------------|
| | 傷病 手当 | 高年齢 | 短期 特例 | 日 雇 | 就業 手当 | 再就職 手 当 | 就業促進 定着 手 当 | 常用就 職支度 手 当 | 移転費 | 求職活動支援費 | | | | 政手当 | 就職促進 手当 |
| | | | | | | | | | | 広域 求職 | 短 訓 | 役 務 | | | |
| 前年同月 | 人 38 | 人 399 | 人 12 | 人 2 | 人 23 | 人 599 | 人 159 | 人 5 | 人 8 | 人 15 | 人 9 | 人 1 | 人 5 | 人 5 | 人 0 |
| 前 月 | 30 | 462 | 3 | 1 | 0 | 497 | 163 | 12 | 5 | 6 | 1 | 1 | 4 | 5 | 2 |
| 7年12月 | 34 | 400 | 10 | 1 | 0 | 537 | 180 | 13 | 2 | 16 | 4 | 2 | 10 | 7 | 2 |
| 熊 本 | 15 | 150 | 0 | 0 | 0 | 198 | 58 | 3 | 0 | 10 | 0 | 0 | 10 | 4 | 1 |
| (上益城) | 0 | 19 | 0 | 0 | 0 | 22 | 9 | 1 | 0 | 0 | 0 | 0 | 0 | 0 | 0 |
| 八 代 | 2 | 31 | 1 | 1 | 0 | 44 | 18 | 0 | 0 | 0 | 0 | 0 | 0 | 1 | 0 |
| 菊 池 | 5 | 62 | 5 | 0 | 0 | 53 | 25 | 0 | 0 | 0 | 0 | 0 | 0 | 1 | 0 |
| 玉 名 | 6 | 24 | 4 | 0 | 0 | 77 | 17 | 2 | 0 | 1 | 0 | 1 | 0 | 1 | 1 |
| 天 草 | 1 | 28 | 0 | 0 | 0 | 33 | 19 | 3 | 1 | 1 | 1 | 0 | 0 | 0 | 0 |
| 球 磨 | 3 | 33 | 0 | 0 | 0 | 38 | 14 | 2 | 0 | 2 | 2 | 0 | 0 | 0 | 0 |
| 宇 城 | 1 | 33 | 0 | 0 | 0 | 46 | 11 | 2 | 0 | 1 | 0 | 1 | 0 | 0 | 0 |
| 阿 蘇 | 1 | 13 | 0 | 0 | 0 | 18 | 6 | 0 | 0 | 1 | 1 | 0 | 0 | 0 | 0 |
| 水 俣 | 0 | 5 | 0 | 0 | 0 | 7 | 3 | 0 | 1 | 0 | 0 | 0 | 0 | 0 | 0 |
| 運輸支局 | 0 | 2 | 0 | 0 | 0 | 1 | 0 | 0 | 0 | 0 | 0 | 0 | 0 | — | — |
| 年 度 累 計 | 283 | 5,870 | 506 | 5 | 15 | 5,250 | 1,306 | 97 | 55 | 114 | 57 | 8 | 49 | 42 | 15 |

第 5 表 各種給付金等給付状況

| 安定所別 項 目 | | 年度累計 | 前 月 | 12月 計 | 熊 本 | (上益城) |
|-----------------|--------------------|-----------|---------|---------|---------|--------|
| 雇用保険給付関係一般求職者給付 | 一般求職者給付支給総額 | 9,412,283 | 981,517 | 963,484 | 432,217 | 41,262 |
| | 基本手当支給総額 | 9,299,009 | 968,040 | 950,407 | 426,340 | 40,982 |
| | 所定日数内 (基本手当基本分) | 8,841,470 | 902,684 | 881,439 | 389,188 | 38,382 |
| | 個別延長 | 0 | 0 | 0 | 0 | 0 |
| | 訓練延長 | 457,538 | 65,355 | 68,967 | 37,152 | 2,600 |
| | 広域延長 | 0 | 0 | 0 | 0 | 0 |
| | 全国延長 | 0 | 0 | 0 | 0 | 0 |
| | 特例訓練 | 0 | 0 | 0 | 0 | 0 |
| | 技能習得手当 | 69,665 | 9,180 | 8,075 | 3,989 | 280 |
| | 寄宿手当 | 98 | 17 | 30 | 9 | 0 |
| | 傷病手当 | 43,510 | 4,279 | 4,970 | 1,877 | 0 |
| | 高年齢給付支給額 | 1,280,319 | 99,941 | 84,395 | 32,028 | 3,879 |
| 特例給付支給額 | | 80,653 | 568 | 1,589 | 0 | 0 |
| 日雇給付支給額 | | 97 | 30 | 30 | 0 | 0 |

| | | | | | |
|----------------------|-------|-----|-----|-----|---|
| 政府職員等 退職手当支給額 | 5,750 | 961 | 977 | 430 | 0 |
| 職業転換給付金 就職促進手当支給額 | 668 | 298 | 10 | 2 | 0 |

0

| | | | | | | |
|----------------|----------|-----------|---------|---------|--------|--------|
| 雇用保険給付関係就職促進給付 | 就業手当 | 959 | 0 | 0 | 0 | 0 |
| | 再就職手当 | 2,232,307 | 208,198 | 244,230 | 93,368 | 10,345 |
| | 就業促進定着手当 | 211,532 | 20,414 | 23,597 | 7,825 | 962 |
| | 常用就職支度手当 | 15,520 | 1,920 | 1,990 | 474 | 231 |
| | うち一般 | 14,235 | 1,820 | 1,742 | 387 | 231 |
| | うち高年齢 | 1,284 | 99 | 248 | 86 | 0 |
| | うち特例 | 0 | 0 | 0 | 0 | 0 |
| | 移 転 費 | 8,507 | 774 | 470 | 0 | 0 |
| | 求職活動支援費 | 2,467 | 62 | 202 | 68 | 0 |
| | 広域求職活動 | 2,068 | 12 | 122 | 0 | 0 |
| | 短期訓練 | 55 | 4 | 11 | 0 | 0 |
| | 役 務 | 343 | 44 | 68 | 68 | 0 |

(注) ・安定所別の金額は、千円未満切り捨てのため月計には一致しない。
・就業促進定着手当は、平成26年10月分より計上（平成26年4月1日施行、平成26年10月から給付開始）
・短期訓練・役務は、平成29年1月分より計上。

(単位：千円)

| 八 代 | 菊 池 | 玉 名 | 天 草 | 球 磨 | 宇 城 | 阿 蘇 | 水 俣 | 運輸支局 |
|--------|---------|--------|--------|--------|--------|--------|--------|-------|
| 63,861 | 138,676 | 83,723 | 50,058 | 39,718 | 71,157 | 20,676 | 18,249 | 3,882 |
| 63,295 | 136,104 | 81,842 | 49,724 | 39,441 | 70,334 | 20,467 | 18,133 | 3,741 |
| 59,297 | 126,670 | 72,423 | 49,252 | 39,305 | 65,482 | 20,140 | 17,556 | 3,741 |
| 0 | 0 | 0 | 0 | 0 | 0 | 0 | 0 | 0 |
| 3,997 | 9,434 | 9,418 | 471 | 135 | 4,851 | 327 | 577 | 0 |
| 0 | 0 | 0 | 0 | 0 | 0 | 0 | 0 | 0 |
| 0 | 0 | 0 | 0 | 0 | 0 | 0 | 0 | 0 |
| 0 | 0 | 0 | 0 | 0 | 0 | 0 | 0 | 0 |
| 312 | 1,405 | 892 | 106 | 87 | 674 | 91 | 115 | 120 |
| 0 | 0 | 0 | 0 | 0 | 0 | 0 | 0 | 21 |
| 253 | 1,165 | 989 | 226 | 190 | 149 | 117 | 0 | 0 |
| 6,496 | 13,239 | 4,732 | 5,322 | 6,413 | 7,680 | 2,842 | 1,079 | 682 |
| 232 | 520 | 836 | 0 | 0 | 0 | 0 | 0 | 0 |
| 30 | 0 | 0 | 0 | 0 | 0 | 0 | 0 | 0 |

| | | | | | | | | |
|-----|-----|-----|---|---|---|---|---|---|
| 192 | 162 | 192 | 0 | 0 | 0 | 0 | 0 | — |
| 0 | 0 | 8 | 0 | 0 | 0 | 0 | 0 | — |

| | | | | | | | | |
|--------|--------|--------|--------|--------|--------|--------|-------|-----|
| 0 | 0 | 0 | 0 | 0 | 0 | 0 | 0 | 0 |
| 19,622 | 26,179 | 33,937 | 13,319 | 14,419 | 19,915 | 10,004 | 2,745 | 375 |
| 2,001 | 3,182 | 2,253 | 2,428 | 2,454 | 1,143 | 965 | 381 | 0 |
| 0 | 0 | 267 | 516 | 254 | 245 | 0 | 0 | 0 |
| 0 | 0 | 106 | 516 | 254 | 245 | 0 | 0 | 0 |
| 0 | 0 | 161 | 0 | 0 | 0 | 0 | 0 | 0 |
| 0 | 0 | 0 | 0 | 0 | 0 | 0 | 0 | 0 |
| 0 | 0 | 0 | 269 | 0 | 0 | 0 | 201 | 0 |
| 0 | 0 | 6 | 13 | 11 | 4 | 97 | 0 | 0 |
| 0 | 0 | 0 | 13 | 11 | 0 | 97 | 0 | 0 |
| 0 | 0 | 6 | 0 | 0 | 4 | 0 | 0 | 0 |
| 0 | 0 | 0 | 0 | 0 | 0 | 0 | 0 | 0 |

第 6 表 給付金等支給状況

(単位：千円)

| 項 目 | 1 2 月 | 年 度 累 計 |
|--|--------|---------|
| 雇 用 調 整 助 成 金 | 5,445 | 75,350 |
| 早 期 再 就 職 支 援 等 助 成 金 | 1,100 | 3,300 |
| 地 域 雇 用 開 発 助 成 金 | 0 | 0 |
| ※ 特定求職者雇用開発助成金 (特定就職困難者コース 発達障害者・難治性疾患患者雇用開発コース 就職氷河期世代安定雇用実現コース) | 68,169 | 804,862 |
| ト ラ イ ア ル 雇 用 助 成 金 | 1,430 | 15,440 |
| キ ャ リ ア ア ッ プ 助 成 金 | 33,990 | 375,905 |

※ 特定求職者雇用開発助成金は、全コースのうち（ ）内3コースを計上。

(単位：千円)

| 項 目 | 1 2 月 | 年 度 累 計 |
|----------------------|---------|-----------|
| 雇 用 継 続 給 付 支 給 額 | 752,880 | 6,378,957 |
| うち 高年齢雇用継続基本給付金 | 100,093 | 842,280 |
| うち 高 年 齢 再 就 職 給 付 金 | 24 | 36 |
| うち 育 児 休 業 給 付 金 | 646,705 | 5,467,606 |
| うち 介 護 休 業 給 付 金 | 6,056 | 69,034 |
| 教 育 訓 練 給 付 金 | 2,372 | 26,359 |

(注) 金額は千円未満切り捨てのため計には一致しない。
教育訓練給付金は、一般教育訓練を計上。
令和4年10月分より育児休業給付金に出生時育児休業給付金を追加。