

2024年3月分

ハローワーク熊本（管内）

求人・求職状況 及び 賃金情報

〔掲載内容〕

- 1.職業別有効求人・求職及び有効求人倍率
- 2.職業別求人・求職（希望）賃金
- 3.職業別求人賃金（中分類）
- 4.産業別求人賃金
- 5.求人・求職の推移

* 「求人賃金」：新規求人の上限の平均値、及び下限の平均値を表示しています。

* 「求職賃金」：新規求職者の希望賃金の平均値を表示しています。

* 臨時・季節・日雇を除く常用で算定（パートは含む）

* ハローワークインターネットサービス機能の拡充に伴い、令和3年9月以降の数値には、ハローワークに来所せず、オンライン上で「求職者マイページ」を開設した求職者数や、ハローワークインターネットサービスで探した求人に直接応募する「オンライン自主応募」による就職件数等が含まれます。

* 平成21年12月改定の「日本標準職業分類」に基づく区分を使用しています。

労働者の募集・採用にあたっては、年齢・性別にかかわらず均等な機会をあたえなければなりません。

発行日：2024年4月30日

 **ハローワーク熊本**
熊本公共職業安定所
雇用促進部門
(096)371-8305

過去の賃金情報その他統計資料は
こちらよりダウンロードできます ↓ ↓ →



https://jsite.mhlw.go.jp/kumamoto-roudoukyoku/hw/_101645.html

1. 職業別有効求人・求職及び有効求人倍率

2024年3月		有効求人数 合計	有効求職者数		有効求人倍率 合計	
厚労省編 新職業分類			合計	男性		女性
日本標準職業分類		14,245	11,854	5,156	6,685	1.20
A 管理的職業従事者		54	42	39	3	1.29
B 専門的・技術的職業従事者		3,676	2,075	762	1,309	1.77
07 製造技術者(開発)	006	30	37	30	7	0.81
08 製造技術者(開発を除く)	007	55	55	45	10	1.00
09 建築・土木・測量技術者	008	275	71	56	15	3.87
10 情報処理・通信技術者	009~010	275	253	220	33	1.09
11 その他の技術者	011	27	12	10	2	2.25
12 医師, 歯科医師, 獣医師, 薬剤師	021	71	42	14	28	1.69
13 保健師, 助産師, 看護師	022~023	1,059	474	21	453	2.23
14 医療技術者	024	467	182	45	137	2.57
15 その他の保健医療従事者	025	238	85	16	69	2.80
16 社会福祉専門職業従事者	029・049	759	382	91	291	1.99
22 美術家, デザイナー, 写真家, 映像撮影者	016	36	214	90	123	0.17
その他の専門的職業	上記以外	384	268	124	141	1.43
C 事務従事者		1,858	3,658	854	2,799	0.51
25 一般事務従事者	034~037	1,417	3,167	661	2,502	0.45
26 会計事務従事者	038	192	202	70	132	0.95
27 生産関連事務従事者	039	25	29	19	10	0.86
28 営業・販売事務従事者	040	123	81	32	48	1.52
29 外勤事務従事者	041	1	3	3	0	0.33
30 運輸・郵便事務従事者	042	22	10	8	2	2.20
31 事務用機器操作員	043	78	166	61	105	0.47
D 販売従事者		1,176	780	424	356	1.51
32 商品販売従事者	044~046	714	467	148	319	1.53
33 販売類似職業従事者	047	22	6	4	2	3.67
34 営業職業従事者	048	440	307	272	35	1.43
E サービス職業従事者		3,408	1,175	430	745	2.90
35 家庭生活支援サービス職業従事者	052	28	0	0	0	0.00
36 介護サービス職業従事者	050~051	1,094	305	107	198	3.59
37 保健医療サービス職業従事者	028	260	90	13	77	2.89
38 生活衛生サービス職業従事者	053~054	374	122	8	114	3.07
39 飲食物調理従事者	055	919	310	132	178	2.96
40 接客・給仕職業従事者	056	503	172	64	108	2.92
41 居住施設・ビル等管理人	057	37	78	73	5	0.47
42 その他のサービス職業従事者	058	193	98	33	65	1.97
F 保安職業従事者		1,129	65	59	6	17.37
G 農林漁業従事者		43	60	44	16	0.72
H 生産工程従事者		712	679	485	194	1.05
49 生産設備制御・監視従事者(金属製品)	067	1	14	13	1	0.07
50 生産設備制御・監視従事者(金属製品を除く)	068~069	22	13	9	4	1.69
51 機械組立設備制御・監視従事者	070	16	18	17	1	0.89
52 製品製造・加工処理従事者(金属製品)	071	36	61	48	13	0.59
53 製品製造・加工処理従事者(金属製品を除く)	072~073	210	172	90	82	1.22
54 機械組立従事者	074	81	218	176	42	0.37
55 機械整備・修理従事者	075	265	58	57	1	4.57
56 製品検査従事者(金属製品)	076	4	5	5	0	0.80
57 製品検査従事者(金属製品を除く)	077~078	4	13	6	7	0.31
58 機械検査従事者	079	6	20	15	5	0.30
59 生産関連・生産類似作業従事者	080~081	67	87	49	38	0.77
I 輸送・機械運転従事者		607	314	302	12	1.93
60 鉄道運転従事者	087	1	1	1	0	1.00
61 自動車運転従事者	083~086	525	210	203	7	2.50
62 船舶・航空機運転従事者	087	0	3	3	0	0.00
63 その他の輸送従事者	088	1	38	37	1	0.03
64 定置・建設機械運転従事者	089	80	62	58	4	1.29
J 建設・採掘従事者		576	153	146	6	3.76
65 建設躯体工事従事者	090	77	15	15	0	5.13
66 建設従事者(建設躯体工事従事者を除く)	091	142	54	49	5	2.63
67 電気工事従事者	094	173	46	44	1	3.76
68 土木作業従事者	092	184	38	38	0	4.84
69 採掘従事者	093	0	0	0	0	-
K 運搬・清掃・包装等従事者		1,006	1,357	782	574	0.74
70 運搬従事者	082・095	163	253	218	35	0.64
71 清掃従事者	096	593	260	119	140	2.28
72 包装従事者	097	25	32	9	23	0.78
73 その他の運搬・清掃・包装等従事者	098~099	225	812	436	376	0.28
分類不能の職業		0	1,496	829	665	0.00
【IT関連計】		472	545	384	161	0.87
(IT技術関連小計)		322	294	258	36	1.10
(IT操作関連小計)		30	157	57	100	0.19
(IT製造関連小計)		120	94	69	25	1.28
【福祉関連計】		2,876	1,049	219	830	2.74
(介護関連小計)		1,544	457	156	301	3.38
(その他小計)		1,332	592	63	529	2.25

*臨時・季節・日雇を除く常用で算定(パートは含む)

1.職業別有効求人・求職及び有効求人倍率

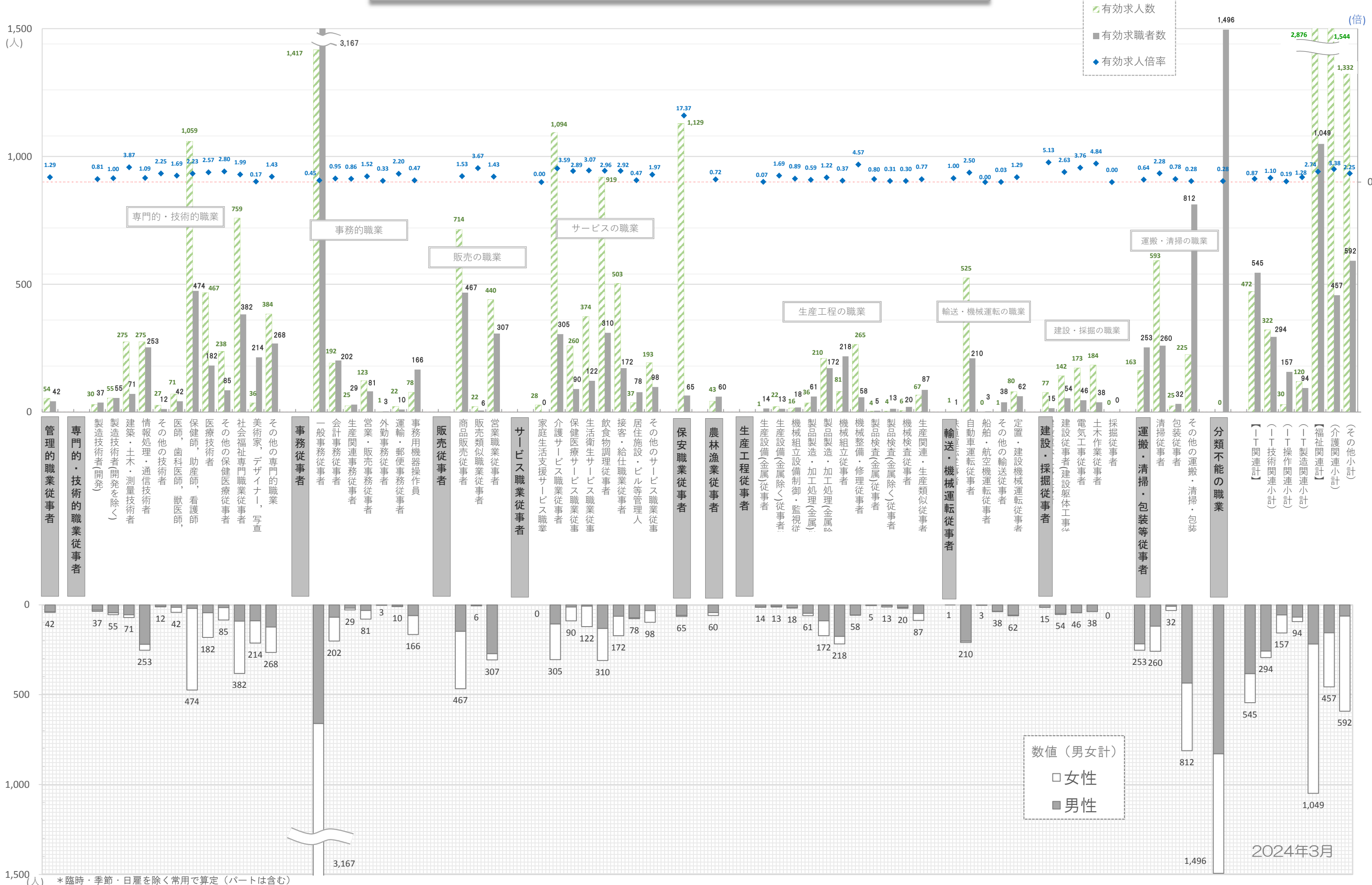

*臨時・季節・日雇を除く常用で算定 (パートは含む)

2024年3月

2. 職業別求人賃金・求職（希望）賃金…フルタイム及びパート

2024年3月	求人賃金				求職賃金	
	フルタイム		パート		フルタイム	パート
	上 限	下 限	上 限	下 限		
職 業 計	248,846	196,474	1,183	1,049	212,507	1,020
管 理 的 職 業 従 事 者	372,886	292,254	-	-	278,182	-
専 門 的 ・ 技 術 的 職 業 従 事 者	270,322	209,333	1,505	1,268	218,850	1,209
事 務 従 事 者	213,257	176,822	1,139	1,026	197,995	977
販 売 従 事 者	255,319	192,510	1,065	993	230,721	1,046
サ ー ビ ス 職 業 従 事 者	241,254	198,536	1,121	987	199,209	968
保 安 職 業 従 事 者	214,438	175,371	1,184	1,032	205,000	967
農 林 漁 業 従 事 者	323,375	200,775	949	909	200,000	900
生 産 工 程 従 事 者	268,960	195,258	1,187	973	215,310	976
輸 送 ・ 機 械 運 転 従 事 者	204,949	179,855	1,142	1,060	236,600	979
建 設 ・ 採 掘 従 事 者	290,355	203,346	1,844	1,400	217,778	1,167
運 搬 ・ 清 掃 ・ 包 装 等 従 事 者	213,887	181,974	983	951	209,241	945
分 類 不 能 の 職 業	-	-	-	-	220,829	985

*月内にハローワーク熊本に求職申込をされた方の希望賃金、及び当月提出された求人の平均賃金で算出。

*パートは時間給で計上 *臨時・季節・日雇を除く常用で算出（パートは含む）

3. 職業別求人賃金（中分類）…フルタイム及びパート

*パートは時間給で計上

2024年3月	厚労省編 新職業分類	フルタイム		パート	
		上 限	下 限	上 限	下 限
日本標準職業分類		248,846	196,474	1,183	1,049
A 管理的職業従事者	001~003	372,886	292,254	-	-
B 専門的・技術的職業従事者		270,322	209,333	1,505	1,268
07 製造技術者(開発)	006	323,500	206,938	-	-
08 製造技術者(開発を除く)	007	268,750	180,000	1,056	918
09 建築・土木・測量技術者	008	381,518	233,537	1,497	1,153
10 情報処理・通信技術者	009~010	309,741	198,310	-	-
11 その他の技術者	011	331,450	200,100	-	-
12 医師, 歯科医師, 獣医師, 薬剤師	021	427,215	348,849	2,450	2,113
13 保健師, 助産師, 看護師	022~023	244,301	204,327	1,502	1,269
14 医療技術者	024	264,182	220,057	1,669	1,328
15 その他の保健医療従事者	025	221,262	183,520	1,309	1,135
16 社会福祉専門職業従事者	029-049	242,724	201,238	1,238	1,086
22 美術家, デザイナー, 写真家, 映像撮影者	016	271,600	182,000	1,075	950
その他の専門的職業	上記以外	239,003	195,617	1,795	1,497
C 事務従事者		213,257	176,822	1,139	1,026
25 一般事務従事者	034~037	204,766	173,246	1,137	1,015
26 会計事務従事者	038	262,774	193,905	1,248	1,077
27 生産関連事務従事者	039	232,529	186,056	1,025	980
28 営業・販売事務従事者	040	236,722	188,389	1,109	996
29 外勤事務従事者	041	-	-	-	-
30 運輸・郵便事務従事者	042	193,696	178,696	-	-
31 事務用機器操作員	043	-	-	1,068	1,062
D 販売従事者		255,319	192,510	1,065	993
32 商品販売従事者	044~046	218,462	176,710	1,069	999
33 販売類似職業従事者	047	270,000	200,000	900	900
34 営業職業従事者	048	293,406	208,812	1,067	975
E サービス職業従事者		241,254	198,536	1,121	987
35 家庭生活支援サービス職業従事者	052	215,000	155,000	1,050	950
36 介護サービス職業従事者	050~051	218,080	179,616	1,206	1,002
37 保健医療サービス職業従事者	028	193,789	169,911	1,145	991
38 生活衛生サービス職業従事者	053~054	315,364	240,563	1,169	981
39 飲食物調理従事者	055	216,471	185,135	1,084	1,006
40 接客・給仕職業従事者	056	238,836	214,164	1,017	940
41 居住施設・ビル等管理人	057	262,500	227,750	922	922
42 その他のサービス職業従事者	058	215,181	180,098	1,125	1,006
F 保安職業従事者	059~063	214,438	175,371	1,184	1,032
G 農林漁業従事者	064~066	323,375	200,775	949	909
H 生産工程従事者		268,960	195,258	1,187	973
49 生産設備制御・監視従事者(金属製品)	067	-	-	-	-
50 生産設備制御・監視従事者(金属製品を除く)	068~069	213,702	198,552	925	900
51 機械組立設備制御・監視従事者	070	336,667	186,667	-	-
52 製品製造・加工処理従事者(金属製品)	071	247,191	185,591	-	-
53 製品製造・加工処理従事者(金属製品を除く)	072~073	205,502	180,282	980	959
54 機械組立従事者	074	258,498	207,165	940	940
55 機械整備・修理従事者	075	291,581	198,377	1,445	997
56 製品検査従事者(金属製品)	076	220,000	170,000	-	-
57 製品検査従事者(金属製品を除く)	077~078	-	-	-	-
58 機械検査従事者	079	-	-	-	-
59 生産関連・生産類似作業従事者	080~081	305,437	208,120	-	-
I 輸送・機械運転従事者		204,949	179,855	1,142	1,060
60 鉄道運転従事者	087	-	-	-	-
61 自動車運転従事者	083~086	195,972	175,177	1,117	1,050
62 船舶・航空機運転従事者	087	-	-	-	-
63 その他の輸送従事者	088	-	-	-	-
64 定置・建設機械運転従事者	089	247,031	201,781	1,513	1,200
J 建設・採掘従事者		290,355	203,346	1,844	1,400
65 建設躯体工事従事者	090	361,665	230,723	2,375	1,625
66 建設従事者(建設躯体工事従事者を除く)	091	292,894	217,524	2,000	1,400
67 電気工事従事者	094	251,971	175,174	-	-
68 土木作業従事者	092	306,400	214,750	1,500	1,288
69 採掘従事者	093	-	-	-	-
K 運搬・清掃・包装等従事者		213,887	181,974	983	951
70 運搬従事者	082-095	220,258	183,642	1,016	958
71 清掃従事者	096	203,066	178,134	961	940
72 包装従事者	097	-	-	1,024	1,024
73 その他の運搬・清掃・包装等従事者	098~099	234,176	191,016	1,048	980
分類不能の職業		-	-	-	-
【IT関連計】		284,093	190,862	939	914
(IT技術関連小計)		308,001	197,859	-	-
(IT操作関連小計)		242,000	180,000	939	909
(IT製造関連小計)		226,234	173,864	940	940
【福祉関連計】		238,992	198,894	1,381	1,155
(介護関連小計)		228,854	188,732	1,219	1,028
(その他小計)		249,041	208,966	1,545	1,283

*「求人賃金」：新規求人の上限の平均値、及び下限の平均値を表示 ※臨時・季節・日雇を除く常用で算出（パートは含む）

4. 産業別求人賃金…フルタイム及びパート

2024年3月	フルタイム		パート	
	上限	下限	上限	下限
産業計	248,846	196,474	1,183	1,049
A B 農林漁業	313,500	188,100	1,000	920
C 鉱業	168,000	168,000	-	-
石炭・亜炭	-	-	-	-
D 建設業	302,490	212,198	1,433	1,163
総合工事業	327,788	228,191	1,332	1,086
電気工事	215,706	160,048	-	-
E 製造業	257,033	190,479	984	943
食料品	205,243	174,670	940	910
飲料	-	-	-	-
繊維	191,707	179,213	-	-
木材	225,000	175,000	-	-
家具	271,000	226,000	-	-
パルプ	200,000	193,500	-	-
印刷	219,200	184,400	925	925
化学	208,819	182,144	905	905
石油	-	-	-	-
プラスチック	207,000	193,000	-	-
ゴム	-	-	-	-
窯業	243,495	191,240	1,000	1,000
金属製品	260,909	185,455	-	-
電子部品	250,000	190,000	-	-
電気機械器具製造業	342,222	184,444	963	913
(民生)	-	-	-	-
(電子機器等)	357,143	181,429	-	-
(電子応用)	375,000	180,000	-	-
(その他電気)	276,667	193,333	950	900
情報通信機械	-	-	-	-
(通信機械)	-	-	-	-
ハードウェア	250,000	190,000	-	-
輸送	-	-	-	-
(自動車)	-	-	-	-
その他製造	-	-	1,000	1,000
F 電気・ガス・熱供給・水道	300,000	160,000	970	970
G 情報通信	290,019	197,912	1,196	970
通信	242,000	180,000	1,000	1,000
放送	-	-	-	-
情報サービス	293,318	203,304	1,092	928
(ソフトウェア)	309,316	204,448	1,456	956
(情報処理)	273,053	201,853	958	921
インターネット	336,000	180,000	1,350	1,013
H 運輸業	195,641	175,641	1,342	1,214
旅客運送	165,071	162,112	1,479	1,319
貨物運送	242,645	197,100	1,000	950
I 卸売・小売	252,670	194,839	1,196	1,052
卸売	246,069	190,565	1,030	977
(ハード等)	240,462	194,801	-	-
(電気機械)	-	-	-	-
小売	254,364	195,936	1,220	1,063
各種商品小売業	236,489	175,905	1,016	963
(機械小売)	240,462	194,801	-	-
J 金融・保険	237,000	197,170	1,090	1,082
銀行	220,000	165,850	1,089	1,089
保険業	241,250	205,000	1,100	1,000
K 不動産	276,750	208,676	1,013	957
(駐車場)	-	-	898	898
物品賃貸業	259,230	191,085	1,067	1,000
(事務機械)	-	-	-	-
L 学術研究	329,802	206,829	1,722	1,196
広告	350,000	180,000	-	-
M 飲食・宿泊	249,548	209,972	1,066	986
宿泊	229,660	167,460	932	911
飲食	254,708	217,486	1,106	1,009
(一般)	254,708	217,486	1,119	1,012
N 生活関連・娯楽	296,764	233,202	1,134	983
理美容業	315,864	241,938	1,173	981
O 教育・学習	238,656	191,882	1,217	1,089
P 医療・福祉	231,127	191,906	1,267	1,087
医療業	229,938	189,141	1,267	1,109
保健衛生	183,915	164,253	1,101	1,023
社会保険	233,074	195,000	1,273	1,077
老人・介護	231,654	195,468	1,346	1,109
その他社会保険	250,354	194,771	1,194	1,041
Q 複合サービス	204,810	181,953	970	920
郵便	147,936	147,936	-	-
R サービス	208,868	181,200	1,018	976
廃棄物処理	-	-	-	-
自動車整備	264,167	203,333	1,000	1,000
機械修理	-	-	-	-
紹介・派遣	220,663	189,380	1,261	1,128
(労働者派遣)	222,299	188,092	1,261	1,128
その他の事業サービス	206,236	179,144	992	959
その他のサービス業	179,679	174,447	1,219	1,113
S T 公務・その他	257,330	180,680	1,335	1,200
I T 関連産業計	264,011	187,275	1,219	975

*パートは時間給で計上
*「」求人賃金」：新規求人の上限の平均値、及び下限の平均値を表示
※臨時・季節・日雇を除く常用で算出(パートは含む)

5. 求人・求職の推移（フルタイム及びパート）

区分 年月	新規求職者数			有効求職者数			新規求人数	有効求人数	有効求人倍率	新規求人倍率	求人充足数
	合計	男性	女性	合計	男性	女性					
2017年度	28,791	11,008	17,749	124,269	50,737	73,456	64,347	185,769	1.49	2.23	9,777
2018年度	28,228	11,109	17,091	122,576	50,782	71,712	64,528	186,248	1.52	2.29	9,017
2019年度	28,128	11,048	17,041	123,816	51,519	72,169	64,715	185,954	1.50	2.30	8,710
2020年度	28,028	11,463	16,560	134,523	56,826	77,682	54,313	155,681	1.16	1.94	7,594
2021年度	28,592	11,848	16,730	137,451	59,234	78,155	56,735	162,375	1.18	1.98	7,575
2022年度	26,877	11,119	15,733	137,811	59,432	78,244	61,417	176,684	1.28	2.29	7,327
2023年3月	2,419	980	1,438	11,535	4,925	6,601	5,551	16,044	1.39	2.29	978
2023年4月	3,277	1,360	1,917	12,360	5,371	6,981	4,757	15,236	1.23	1.45	585
2023年5月	2,493	951	1,540	12,395	5,237	7,149	5,211	14,911	1.20	2.09	635
2023年6月	2,188	880	1,303	11,805	4,962	6,833	5,617	15,031	1.27	2.57	615
2023年7月	2,135	919	1,214	11,483	4,794	6,679	4,476	14,689	1.28	2.10	635
2023年8月	2,068	847	1,219	11,312	4,734	6,567	4,933	14,517	1.28	2.39	562
2023年9月	2,169	887	1,277	11,382	4,732	6,634	5,391	14,395	1.26	2.49	545
2023年10月	2,170	889	1,281	11,399	4,777	6,608	4,735	14,525	1.27	2.18	582
2023年11月	1,884	772	1,111	11,088	4,698	6,377	4,513	14,185	1.28	2.40	532
2023年12月	1,618	687	931	10,622	4,550	6,060	5,142	14,024	1.32	3.18	476
2024年1月	2,345	991	1,350	10,913	4,732	6,168	4,473	13,772	1.26	1.91	373
2024年2月	2,491	997	1,491	11,560	4,982	6,563	5,427	14,566	1.26	2.18	718
2024年3月	2,377	1,001	1,375	11,854	5,156	6,685	4,935	14,245	1.20	2.08	816

※性別表示を必須としていないため、合計と男女の計は不一致となります。

*臨時・季節・日雇を除く常用で算定（パートは含む）