

2024年1月分

ハローワーク熊本（管内）

求人・求職状況 及び 賃金情報

〔掲載内容〕

- 1.職業別有効求人・求職及び有効求人倍率
- 2.職業別求人・求職（希望）賃金
- 3.職業別求人賃金（中分類）

- 4.産業別求人賃金
- 5.求人・求職の推移

* 「求人賃金」：新規求人の上限の平均値、及び下限の平均値を表示しています。

* 「求職賃金」：新規求職者の希望賃金の平均値を表示しています。

* 臨時・季節・日雇を除く常用で算定（パートは含む）

* ハローワークインターネットサービス機能の拡充に伴い、令和3年9月以降の数値には、ハローワークに来所せず、オンライン上で「求職者マイページ」を開設した求職者数や、ハローワークインターネットサービスで探した求人に直接応募する「オンライン自主応募」による就職件数等が含まれます。

* 平成21年12月改定の「日本標準職業分類」に基づく区分を使用しています。

労働者の募集・採用にあたっては、年齢・性別にかかわらず均等な機会をあたえなければなりません。

発行日：2024年3月1日

 **ハローワーク熊本**
熊本公共職業安定所
雇用促進部門
(096)371-8305

過去の賃金情報その他統計資料は
こちらよりダウンロードできます ↓ ↓ →



https://jsite.mhlw.go.jp/kumamoto-roudoukyoku/hw/_101645.html

1. 職業別有効求人・求職及び有効求人倍率

2024年1月		有効求人人数 合計	有効求職者数		有効求人倍率 合計	
厚労省編 新職業分類	合計		男性	女性		
日本標準職業分類		13,772	10,913	4,732	6,168	1.26
A管理的職業従事者		57	41	38	3	1.39
B専門的・技術的職業従事者		3,512	2,009	727	1,277	1.75
07 製造技術者(開発)	006	41	29	24	5	1.41
08 製造技術者(開発を除く)	007	49	61	48	13	0.80
09 建築・土木・測量技術者	008	318	59	46	13	5.39
10 情報処理・通信技術者	009~010	231	237	207	29	0.97
11 その他の技術者	011	31	11	8	3	2.82
12 医師, 歯科医師, 獣医師, 薬剤師	021	47	41	14	27	1.15
13 保健師, 助産師, 看護師	022~023	1,015	458	14	444	2.22
14 医療技術者	024	427	176	48	128	2.43
15 その他の保健医療従事者	025	250	79	15	64	3.16
16 社会福祉専門職業従事者	049	794	394	92	302	2.02
22 美術家, デザイナー, 写真家, 映像撮影者 その他の専門的職業	016 上記以外	22 287	203 261	90 121	112 137	0.11 1.10
C事務従事者		1,626	3,320	797	2,518	0.49
25 一般事務従事者	034~037	1,227	2,840	613	2,223	0.43
26 会計事務従事者	038	165	202	72	130	0.82
27 生産関連事務従事者	039	20	25	17	8	0.80
28 営業・販売事務従事者	040	99	80	31	48	1.24
29 外勤事務従事者	041	7	2	2	0	3.50
30 運輸・郵便事務従事者	042	22	5	4	1	4.40
31 事務用機器操作員	043	86	166	58	108	0.52
D販売従事者		1,148	688	371	317	1.67
32 商品販売従事者	044~046	693	408	122	286	1.70
33 販売類似職業従事者	047	17	7	4	3	2.43
34 営業職業従事者	048	438	273	245	28	1.60
Eサービス職業従事者		3,552	1,002	361	641	3.54
35 家庭生活支援サービス職業従事者	052	20	1	0	1	20.00
36 介護サービス職業従事者	050~051	1,136	252	89	163	4.51
37 保健医療サービス職業従事者	028	245	75	10	65	3.27
38 生活衛生サービス職業従事者	053~054	373	100	12	88	3.73
39 飲食物調理従事者	055	1,008	263	104	159	3.83
40 接客・給仕職業従事者	056	501	155	63	92	3.23
41 居住施設・ビル等管理人	057	35	49	45	4	0.71
42 その他のサービス職業従事者	058	234	107	38	69	2.19
F保安職業従事者		1,114	47	42	5	23.70
G農林漁業従事者		52	58	39	19	0.90
H生産工程従事者		675	654	459	195	1.03
49 生産設備制御・監視従事者(金属製品)	067	3	14	13	1	0.21
50 生産設備制御・監視従事者(金属製品を除く)	068~069	19	14	11	3	1.36
51 機械組立設備制御・監視従事者	070	19	23	23	0	0.83
52 製品製造・加工処理従事者(金属製品)	071	67	56	46	10	1.20
53 製品製造・加工処理従事者(金属製品を除く)	072~073	201	165	77	88	1.22
54 機械組立従事者	074	47	209	165	44	0.22
55 機械整備・修理従事者	075	226	61	57	4	3.70
56 製品検査従事者(金属製品)	076	3	5	4	1	0.60
57 製品検査従事者(金属製品を除く)	077~078	9	9	3	6	1.00
58 機械検査従事者	079	20	18	13	5	1.11
59 生産関連・生産類似作業従事者	080~081	61	80	47	33	0.76
I輸送・機械運転従事者		564	282	272	10	2.00
60 鉄道運転従事者	087	3	3	3	0	1.00
61 自動車運転従事者	083~086	499	188	182	6	2.65
62 船舶・航空機運転従事者	087	0	1	1	0	0.00
63 その他の輸送従事者	088	1	30	30	0	0.03
64 定置・建設機械運転従事者	089	61	60	56	4	1.02
J建設・採掘従事者		542	137	131	6	3.96
65 建設躯体工事従事者	090	96	14	13	1	6.86
66 建設従事者(建設躯体工事従事者を除く)	091	139	45	40	5	3.09
67 電気工事従事者	094	164	42	42	0	3.90
68 土木作業従事者	092	143	36	36	0	3.97
69 採掘従事者	093	0	0	0	0	-
K運搬・清掃・包装等従事者		930	1,206	696	509	0.77
70 運搬従事者	082・095	190	198	168	30	0.96
71 清掃従事者	096	500	224	110	113	2.23
72 包装従事者	097	24	29	6	23	0.83
73 その他の運搬・清掃・包装等従事者	098~099	216	755	412	343	0.29
分類不能の職業		0	1,469	799	668	0.00
【IT関連計】		433	515	361	153	0.84
(IT技術関連小計)		288	272	240	31	1.06
(IT操作関連小計)		35	161	56	105	0.22
(IT製造関連小計)		110	82	65	17	1.34
【福祉関連計】		2,858	975	199	776	2.93
(介護関連小計)		1,580	407	145	262	3.88
(その他小計)		1,278	568	54	514	2.25

*臨時・季節・日雇を除く常用で算定(パートは含む)

1.職業別有効求人・求職及び有効求人倍率

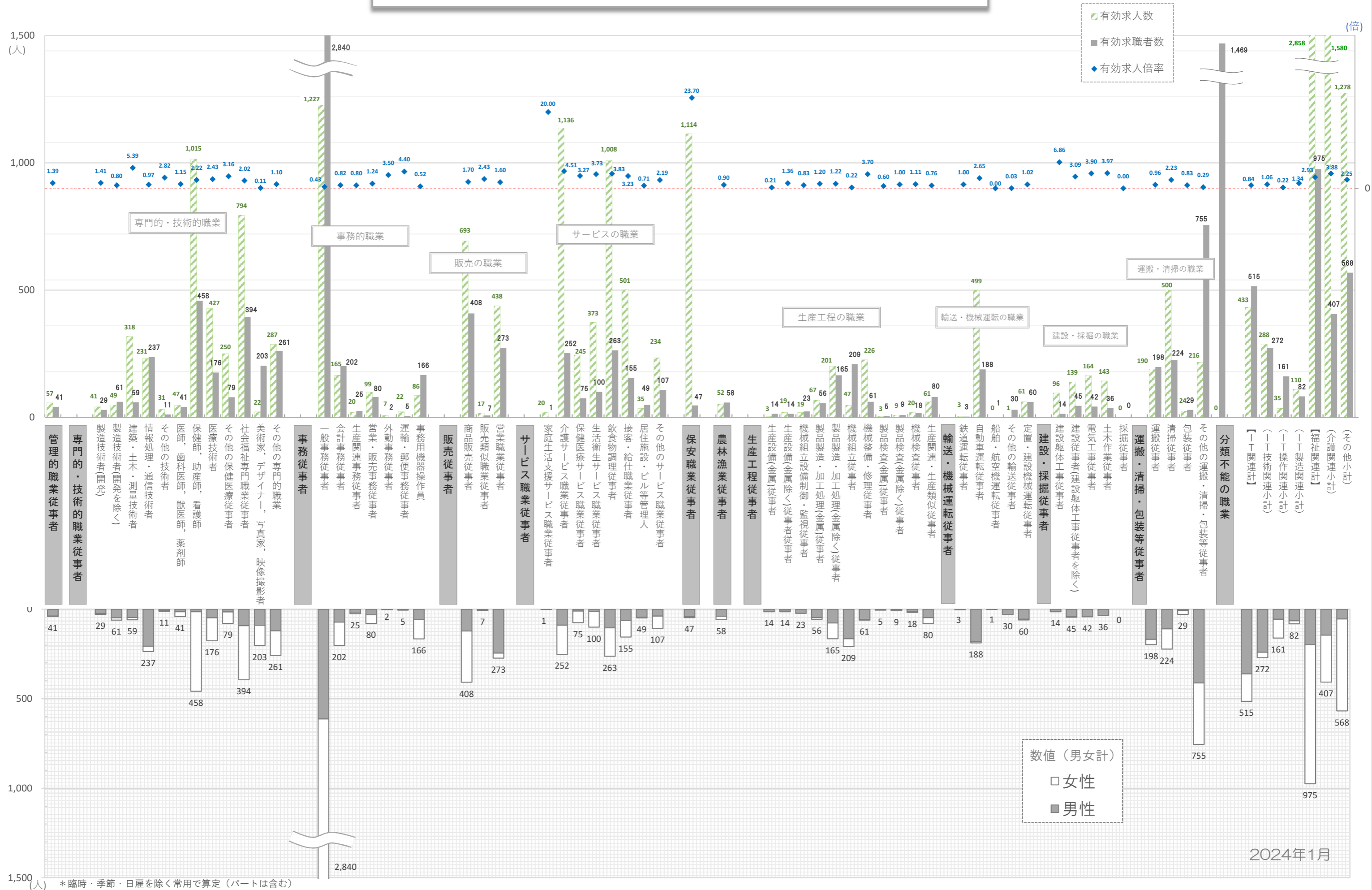

2. 職業別求人賃金・求職（希望）賃金…フルタイム及びパート

2024年1月	求人賃金				求職賃金	
	フルタイム		パート		フルタイム	パート
	上限	下限	上限	下限		
職業計	247,225	194,705	1,214	1,074	210,917	1,005
管理的職業従事者	328,575	225,168	-	-	205,714	-
専門的・技術的職業従事者	270,647	207,790	1,504	1,257	231,737	1,269
事務従事者	224,059	181,163	1,177	1,040	188,178	966
販売従事者	273,379	205,124	1,010	965	225,714	958
サービス職業従事者	221,479	187,074	1,121	1,015	205,798	963
保安職業従事者	215,440	173,078	1,253	1,132	190,714	1,000
農林漁業従事者	255,000	205,000	1,080	898	180,000	940
生産工程従事者	258,758	194,461	1,079	955	217,273	943
輸送・機械運転従事者	197,805	174,440	1,183	1,069	227,736	971
建設・採掘従事者	304,688	203,427	1,813	1,313	240,870	1,000
運搬・清掃・包装等従事者	220,759	187,652	1,028	976	194,167	931
分類不能の職業	-	-	-	-	216,272	973

* 月内にハローワーク熊本に求職申込をされた方の希望賃金、及び当月提出された求人の平均賃金で算出。

* パートは時間給で計上 * 臨時・季節・日雇を除く常用で算出（パートは含む）

3. 職業別求人賃金（中分類）…フルタイム及びパート

*パートは時間給で計上

2024年1月	厚労省編 新職業分類	フルタイム		パート	
		上限	下限	上限	下限
日本標準職業分類		247,225	194,705	1,214	1,074
A 管理的職業従事者	001~003	328,575	225,168	-	-
B 専門的・技術的職業従事者		270,647	207,790	1,504	1,257
07 製造技術者(開発)	006	381,429	222,857	-	-
08 製造技術者(開発を除く)	007	336,995	217,476	-	-
09 建築・土木・測量技術者	008	390,116	233,050	1,250	950
10 情報処理・通信技術者	009~010	314,645	223,782	1,833	1,042
11 その他の技術者	011	332,875	206,325	1,179	952
12 医師、歯科医師、獣医師、薬剤師	021	427,546	341,880	2,350	2,038
13 保健師、助産師、看護師	022~023	249,654	203,151	1,501	1,292
14 医療技術者	024	269,400	215,674	1,716	1,339
15 その他の保健医療従事者	025	249,238	193,694	1,257	1,079
16 社会福祉専門職業従事者	049	231,747	194,123	1,219	1,067
22 美術家、デザイナー、写真家、映像撮影者	016	295,000	213,500	1,700	1,000
その他の専門的職業	上記以外	244,345	188,700	1,782	1,465
C 事務従事者		224,059	181,163	1,177	1,040
25 一般事務従事者	034~037	211,735	174,064	1,189	1,025
26 会計事務従事者	038	281,524	208,717	1,184	1,102
27 生産関連事務従事者	039	230,000	180,000	-	-
28 営業・販売事務従事者	040	261,151	206,468	1,171	1,005
29 外勤事務従事者	041	-	-	1,474	1,373
30 運輸・郵便事務従事者	042	191,529	180,779	1,110	990
31 事務用機器操作員	043	193,933	170,349	1,091	1,091
D 販売従事者		273,379	205,124	1,010	965
32 商品販売従事者	044~046	261,730	195,253	1,017	968
33 販売類似職業従事者	047	305,000	230,000	950	950
34 営業職業従事者	048	284,967	214,990	900	900
E サービス職業従事者		221,479	187,074	1,121	1,015
35 家庭生活支援サービス職業従事者	052	-	-	1,288	1,078
36 介護サービス職業従事者	050~051	214,210	178,872	1,219	1,064
37 保健医療サービス職業従事者	028	193,751	167,059	1,075	987
38 生活衛生サービス職業従事者	053~054	295,039	191,465	1,213	981
39 飲食物調理従事者	055	221,899	196,091	1,055	992
40 接客・給仕職業従事者	056	212,350	187,027	1,092	999
41 居住施設・ビル等管理人	057	168,280	168,280	992	952
42 その他のサービス職業従事者	058	272,488	195,675	1,100	1,016
F 保安職業従事者	059~063	215,440	173,078	1,253	1,132
G 農林漁業従事者	064~066	255,000	205,000	1,080	898
H 生産工程従事者		258,758	194,461	1,079	955
49 生産設備制御・監視従事者(金属製品)	067	-	-	-	-
50 生産設備制御・監視従事者(金属製品を除く)	068~069	500,000	300,000	-	-
51 機械組立設備制御・監視従事者	070	-	-	-	-
52 製品製造・加工処理従事者(金属製品)	071	242,222	191,111	-	-
53 製品製造・加工処理従事者(金属製品を除く)	072~073	271,468	186,115	1,074	964
54 機械組立従事者	074	258,833	188,000	898	898
55 機械整備・修理従事者	075	227,925	192,456	-	-
56 製品検査従事者(金属製品)	076	250,000	205,000	-	-
57 製品検査従事者(金属製品を除く)	077~078	295,000	212,500	1,200	900
58 機械検査従事者	079	245,000	188,000	-	-
59 生産関連・生産類似作業従事者	080~081	327,436	205,627	1,120	953
I 輸送・機械運転従事者		197,805	174,440	1,183	1,069
60 鉄道運転従事者	087	-	-	-	-
61 自動車運転従事者	083~086	181,016	165,466	1,175	1,084
62 船舶・航空機運転従事者	087	-	-	-	-
63 その他の輸送従事者	088	230,000	176,000	-	-
64 定置・建設機械運転従事者	089	274,244	216,716	1,231	980
J 建設・採掘従事者		304,688	203,427	1,813	1,313
65 建設躯体工事従事者	090	276,968	210,995	-	-
66 建設従事者(建設躯体工事従事者を除く)	091	312,352	198,465	1,125	1,125
67 電気工事従事者	094	290,924	194,129	2,500	1,500
68 土木作業従事者	092	321,415	215,870	-	-
69 採掘従事者	093	-	-	-	-
K 運搬・清掃・包装等従事者		220,759	187,652	1,028	976
70 運搬従事者	082・095	216,777	180,985	970	955
71 清掃従事者	096	227,857	193,646	1,026	964
72 包装従事者	097	195,000	195,000	915	915
73 その他の運搬・清掃・包装等従事者	098~099	214,127	187,400	1,067	1,011
分類不能の職業		-	-	-	-
【IT関連計】		318,324	221,499	1,292	976
(IT技術関連小計)		332,880	226,428	1,833	1,042
(IT操作関連小計)		193,933	170,349	949	949
(IT製造関連小計)		247,400	202,900	898	898
【福祉関連計】		237,337	196,297	1,360	1,170
(介護関連小計)		223,879	186,943	1,224	1,065
(その他小計)		254,121	207,963	1,539	1,308

*「求人賃金」：新規求人の上限の平均値、及び下限の平均値を表示 ※臨時・季節・日雇を除く常用で算出（パートは含む）

4. 産業別求人賃金…フルタイム及びパート

2024年1月	フルタイム		パート	
	上限	下限	上限	下限
産業計	247,225	194,705	1,214	1,074
AB 農林漁業	241,427	205,184	-	-
C 鉱業	-	-	-	-
石炭・亜炭	-	-	-	-
D 建設業	324,041	215,177	1,089	1,012
総合工事業	323,160	222,738	1,206	1,031
電気工事	249,429	185,357	-	-
E 製造業	265,500	193,497	1,048	969
食料品	238,681	194,661	1,026	958
飲料	-	-	-	-
繊維	-	-	950	900
木材	-	-	-	-
家具	350,000	185,000	-	-
バルブ	-	-	-	-
印刷	266,000	186,200	1,200	900
化学	-	-	-	-
石油	-	-	-	-
プラスチック	238,000	207,000	-	-
ゴム	-	-	-	-
窯業	252,978	201,711	-	-
金属製品	240,625	203,125	1,000	975
電子部品	191,193	191,193	-	-
電気機械器具製造業 (民生)	-	-	898	898
(電子機器等)	191,193	191,193	-	-
(電子応用)	-	-	-	-
(その他電気)	-	-	-	-
情報通信機械 (通信機械)	-	-	898	898
ハードウェア	191,193	191,193	898	898
輸送 (自動車)	-	-	-	-
その他製造	258,750	182,070	-	-
F 電気・ガス・熱供給・水道	260,000	190,000	-	-
G 情報通信	292,379	212,303	1,268	968
通信	335,200	216,000	-	-
放送	-	-	-	-
情報サービス (ソフトウェア)	294,876	214,062	1,302	972
(情報処理)	317,190	223,050	1,304	970
インターネット	224,128	186,128	1,300	975
	296,100	221,000	1,133	967
H 運輸業	194,381	169,536	1,086	985
旅客運送	167,976	159,941	1,086	985
貨物運送	317,580	213,320	-	-
I 卸売・小売	251,381	198,799	1,141	1,042
卸売 (ハード等)	237,388	188,856	1,038	985
(電気機械)	256,000	204,500	2,500	1,500
小売	254,664	201,132	1,154	1,049
各種商品小売業 (機械小売)	252,000	182,000	1,150	1,050
	256,000	204,500	2,500	1,500
J 金融・保険	271,290	211,990	1,097	1,097
銀行	-	-	1,100	1,100
保険業	271,290	211,990	975	975
K 不動産	263,527	204,982	1,157	1,002
(駐車場)	-	-	-	-
物品賃貸業 (事務機械)	253,432	203,950	-	-
L 学術研究	314,300	206,453	1,170	1,039
広告	247,067	190,766	1,500	900
M 飲食・宿泊	253,971	216,278	1,092	1,019
宿泊	257,300	180,550	1,034	959
飲食 (一般)	254,890	218,348	1,103	1,029
	255,666	218,799	1,102	1,029
N 生活関連・娯楽	258,941	180,489	1,138	1,033
理美容業	286,353	185,207	1,176	970
O 教育・学習	222,901	187,847	1,559	1,248
P 医療・福祉	231,175	189,574	1,286	1,114
医療業	233,961	188,439	1,363	1,162
保健衛生	249,960	207,830	1,220	1,200
社会保険	227,725	190,632	1,241	1,085
老人・介護	225,844	189,035	1,335	1,151
その他社会保険	248,922	204,729	1,159	1,038
Q 複合サービス	192,645	185,979	950	900
郵便	147,936	147,936	-	-
R サービス	215,032	182,762	1,080	1,016
廃棄物処理	250,000	210,000	1,250	1,000
自動車整備	195,613	175,313	1,200	1,000
機械修理	186,560	186,560	-	-
紹介・派遣 (労働者派遣)	228,729	197,991	1,200	1,075
その他の事業サービス	228,729	197,991	1,200	1,075
その他のサービス業	213,349	180,235	1,057	1,005
	203,745	179,925	1,188	1,087
ST 公務・その他	222,046	169,034	1,271	1,084
IT関連産業計	285,593	209,131	1,331	1,016

* パートは時間給で計上
* 「求人賃金」：新規求人の上限の平均値、及び下限の平均値を表示 ※臨時・季節・日雇を除く常用で算出(パートは含む)

5. 求人・求職の推移（フルタイム及びパート）

区分 年月	新規求職者数			有効求職者数			新規求人数	有効求人数	有効求人倍率	新規求人倍率	求人充足数
	合計	男性	女性	合計	男性	女性					
2017年度	28,791	11,008	17,749	124,269	50,737	73,456	64,347	185,769	1.49	2.23	9,777
2018年度	28,228	11,109	17,091	122,576	50,782	71,712	64,528	186,248	1.52	2.29	9,017
2019年度	28,128	11,048	17,041	123,816	51,519	72,169	64,715	185,954	1.50	2.30	8,710
2020年度	28,028	11,463	16,560	134,523	56,826	77,682	54,313	155,681	1.16	1.94	7,594
2021年度	28,592	11,848	16,730	137,451	59,234	78,155	56,735	162,375	1.18	1.98	7,575
2022年度	26,877	11,119	15,733	137,811	59,432	78,244	61,417	176,684	1.28	2.29	7,327
2023年1月	2,260	902	1,357	10,495	4,523	5,963	5,428	14,992	1.43	2.40	435
2023年2月	2,227	935	1,289	10,952	4,685	6,259	5,729	15,663	1.43	2.57	666
2023年3月	2,419	980	1,438	11,535	4,925	6,601	5,551	16,044	1.39	2.29	978
2023年4月	3,277	1,360	1,917	12,360	5,371	6,981	4,757	15,236	1.23	1.45	585
2023年5月	2,493	951	1,540	12,395	5,237	7,149	5,211	14,911	1.20	2.09	635
2023年6月	2,188	880	1,303	11,805	4,962	6,833	5,618	15,032	1.27	2.57	615
2023年7月	2,135	919	1,214	11,483	4,794	6,679	4,476	14,689	1.28	2.10	635
2023年8月	2,068	847	1,219	11,312	4,734	6,567	4,933	14,517	1.28	2.39	562
2023年9月	2,169	887	1,277	11,382	4,732	6,634	5,391	14,395	1.26	2.49	545
2023年10月	2,170	889	1,281	11,399	4,777	6,608	4,735	14,525	1.27	2.18	582
2023年11月	1,884	772	1,111	11,088	4,698	6,377	4,513	14,185	1.28	2.40	532
2023年12月	1,618	687	931	10,622	4,550	6,060	5,142	14,024	1.32	3.18	476
2024年1月	2,345	991	1,350	10,913	4,732	6,168	4,473	13,772	1.26	1.91	373

※性別表示を必須としていないため、合計と男女の計は不一致となります。

※臨時・季節・日雇を除く常用で算定（パートは含む）