

2022年11月分

ハローワーク熊本（管内） 求人・求職状況 及び 賃金情報

〔掲載内容〕

- 1.職業別有効求人・求職及び有効求人倍率
- 2.職業別求人・求職（希望）賃金
- 3.職業別求人賃金（中分類）
- 4.産業別求人賃金
- 5.求人・求職の推移

- * 「求人賃金」：新規求人の上限の平均値、及び下限の平均値を表示しています。
- * 「求職賃金」：新規求職者の希望賃金の平均値を表示しています。
- * 臨時・季節・日雇を除く常用で算定（パートは含む）
- * ハローワークインターネットサービス機能の拡充に伴い、令和3年9月以降の数値には、ハローワークに来所せず、オンライン上で「求職者マイページ」を開設した求職者数や、ハローワークインターネットサービスで探した求人に直接応募する「オンライン自主応募」による就職件数等が含まれます。

労働者の募集・採用にあたっては、年齢・性別にかかわらず
均等な機会をあたえなければなりません。

発行日：2022年12月27日

 **ハローワーク熊本**
熊本公共職業安定所
雇用促進部門

過去の賃金情報その他統計資料は
こちらよりダウンロードできます ↓ ↓ → →



https://jsite.mhlw.go.jp/kumamoto-roudoukyoku/hw/_101645.html

(096)371-8305

1. 職業別有効求人・求職及び有効求人倍率

2022年11月	有効求人数		有効求職者数		有効求人倍率
	合計	合計	男性	女性	合計
職業計	15,006	10,988	4,777	6,197	1.37
A管理的職業	59	60	49	11	0.98
B専門的・技術的職業	3,738	1,823	712	1,107	2.05
07開発技術者	128	36	30	6	3.56
08製造技術者	111	62	57	5	1.79
09建築・土木技術者等	391	82	67	15	4.77
10情報処理・通信技術者	305	207	180	27	1.47
11その他の技術者	27	5	5	0	5.40
12医師、薬剤師等	58	26	10	16	2.23
13保健師、助産師等	1,072	442	24	418	2.43
14医療技術者	442	137	44	93	3.23
15その他の保健医療	231	85	17	68	2.72
16社会福祉の専門的職業	685	312	67	244	2.20
22美術家、デザイナー等	45	213	92	119	0.21
その他の専門的職業	243	216	119	96	1.13
C事務的職業	1,689	3,312	798	2,510	0.51
25一般事務員	1,276	2,832	602	2,227	0.45
26会計事務員	180	225	93	131	0.80
27生産関連事務員	39	28	17	11	1.39
28営業・販売関連事務員	124	95	32	63	1.31
29外勤事務員	7	0	0	0	0.00
30運輸・郵便事務	10	11	7	4	0.91
31事務用機器操作の職業	53	121	47	74	0.44
D販売の職業	1,321	781	401	380	1.69
32商品販売の職業	777	470	134	336	1.65
33販売類似の職業	26	15	8	7	1.73
34営業の職業	518	296	259	37	1.75
Eサービスの職業	3,823	1,132	393	736	3.38
35家庭生活支援サービス	17	5	0	5	3.40
36介護サービスの職業	1,207	338	125	213	3.57
37保健医療サービス	263	72	8	64	3.65
38生活衛生サービス	356	113	10	102	3.15
39飲食物調理の職業	1,151	263	99	164	4.38
40接客・給仕の職業	677	196	71	123	3.45
41居住施設・ビルの管理	50	62	55	7	0.81
42その他のサービス	102	83	25	58	1.23
F保安の職業	836	44	43	1	19.00
G農林漁業の職業	52	53	44	9	0.98
H生産工程の職業	1,076	604	398	206	1.78
49生産設備（金属）	22	13	12	1	1.69
50生産設備（金属除く）	24	9	7	2	2.67
51生産設備（機械）	38	12	11	1	3.17
52金属材料製造等	81	59	55	4	1.37
54製品製造・加工処理	233	174	74	100	1.34
57機械組立の職業	277	192	152	40	1.44
60機械整備・修理の職業	283	40	39	1	7.08
61製品検査（金属）	2	6	4	2	0.33
62製品検査（金属除く）	14	7	3	4	2.00
63機械検査の職業	40	10	2	8	4.00
64生産関連・生産類似	62	82	39	43	0.76
I輸送・機械運転の職業	626	334	320	14	1.87
65鉄道運転の職業	1	1	1	0	1.00
66自動車運転の職業	524	229	216	13	2.29
67船舶・航空機運転	0	0	0	0	-
68その他の輸送の職業	9	29	29	0	0.31
69定置・建設機械運転	92	75	74	1	1.23
J建設・採掘の職業	595	145	139	6	4.10
70建設躯体工事の職業	114	16	15	1	7.13
71建設の職業	136	53	49	4	2.57
72電気工事の職業	133	34	34	0	3.91
73土木の職業	212	42	41	1	5.05
74採掘の職業	0	0	0	0	-
K運搬・清掃等の職業	1,191	1,239	666	572	0.96
75運搬の職業	182	199	172	26	0.91
76清掃の職業	706	224	80	144	3.15
77包装の職業	29	15	4	11	1.93
78その他の運搬等の職業	274	801	410	391	0.34
分類不能の職業	0	1,461	814	645	0.00
【IT関連計】	602	650	403	245	0.93
（IT技術関連小計）	432	249	222	27	1.73
（IT操作関連小計）	55	341	137	202	0.16
（IT製造関連小計）	115	60	44	16	1.92
【福祉関連計】	2,913	1,016	233	782	2.87
（介護関連小計）	1,627	492	183	309	3.31
（その他小計）	1,286	524	50	473	2.45

*臨時・季節・日雇を除く常用で算定（パートは含む）

1.職業別有効求人・求職及び有効求人倍率

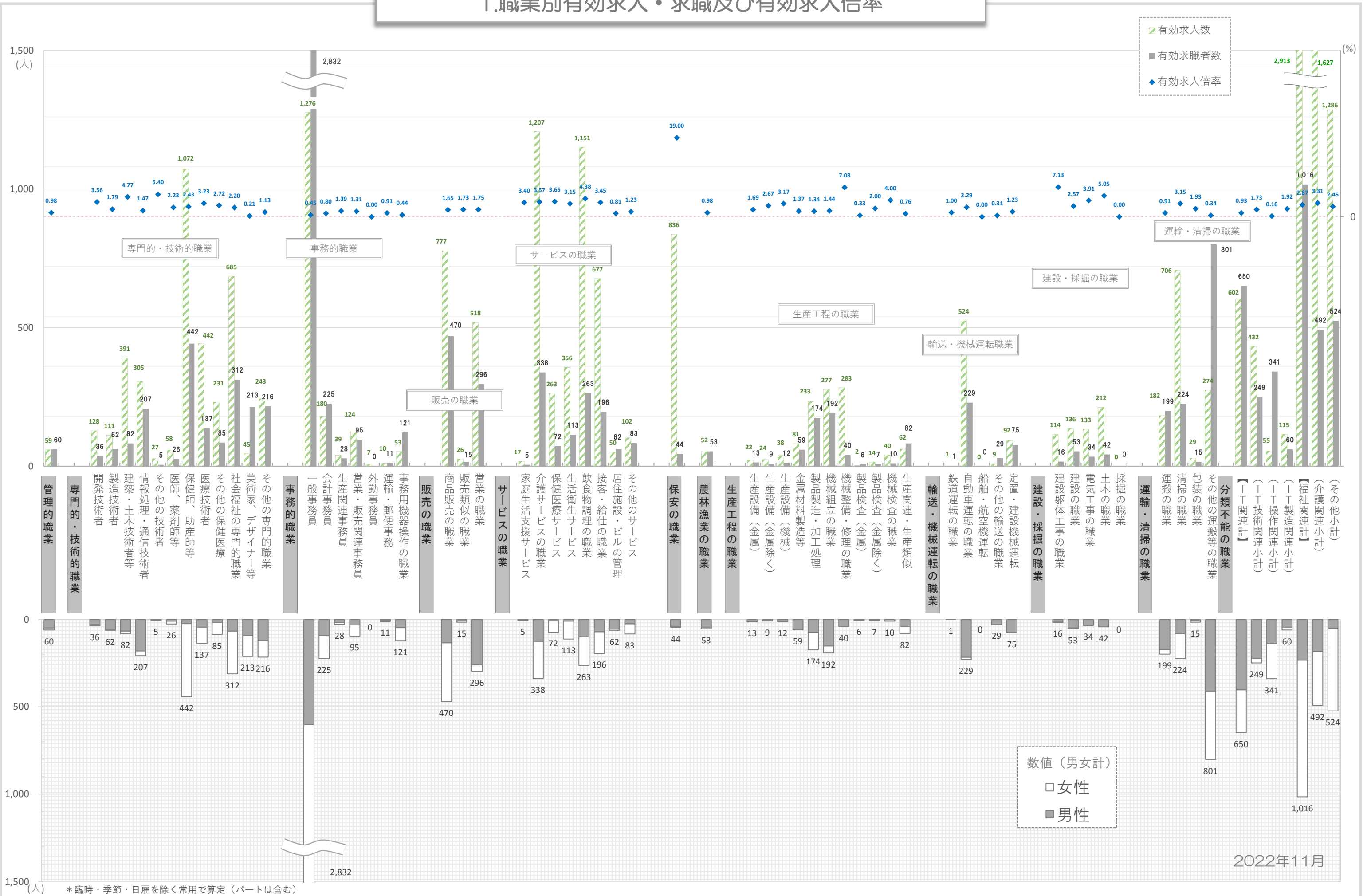

2. 職業別求人賃金・求職（希望）賃金…フルタイム及びパート

2022年11月	求人賃金				求職賃金	
	フルタイム		パート		フルタイム	パート
	上限	下限	上限	下限		
職業計	247,417	192,000	1,137	1,013	203,342	956
管理的職業	382,735	272,164	-	-	275,455	-
専門的・技術的職業	274,474	208,719	1,519	1,267	219,954	1,093
事務的職業	217,018	176,367	1,063	958	184,638	921
販売の職業	262,972	200,121	1,003	943	219,067	951
サービスの職業	220,401	178,762	1,061	963	193,511	952
保安の職業	214,795	164,680	1,183	982	182,857	950
農林漁業の職業	225,500	181,871	945	855	167,500	1,200
生産工程の職業	251,961	191,357	1,140	926	201,528	962
輸送・機械運転の職業	214,708	180,382	1,045	984	230,962	965
建設・採掘の職業	295,984	196,981	1,256	1,041	216,000	1,167
運搬・清掃等の職業	200,098	172,317	923	896	188,983	897
分類不能の職業	-	-	-	-	215,192	955

*月内にハローワーク熊本に求職申込をされた方の希望賃金、及び当月提出された求人の平均賃金で算出。

*パートは時間給で計上 *臨時・季節・日雇を除く常用で算出（パートは含む）

2. 職業別求人賃金・求職（希望）賃金…フルタイム及びパート

2022年11月

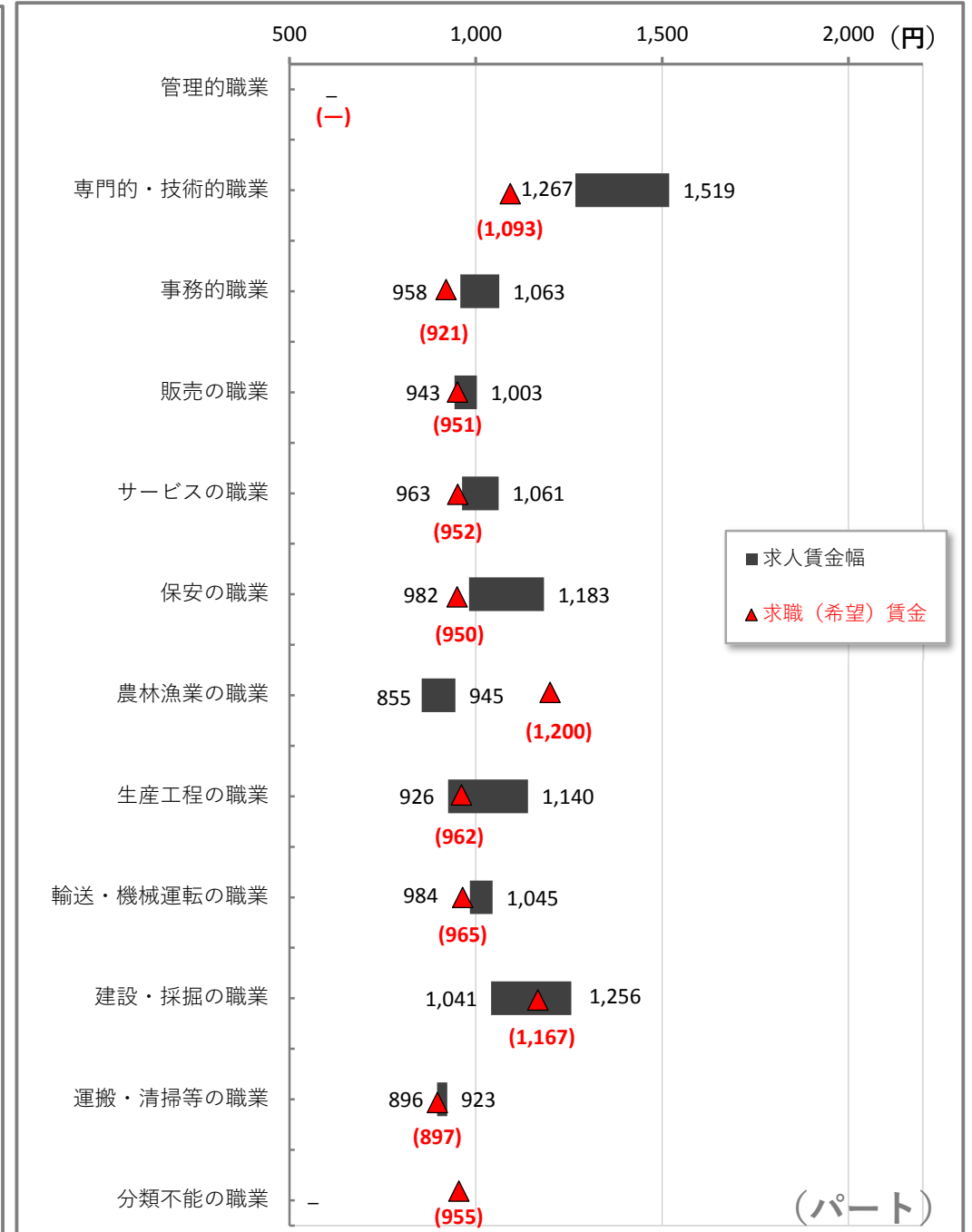
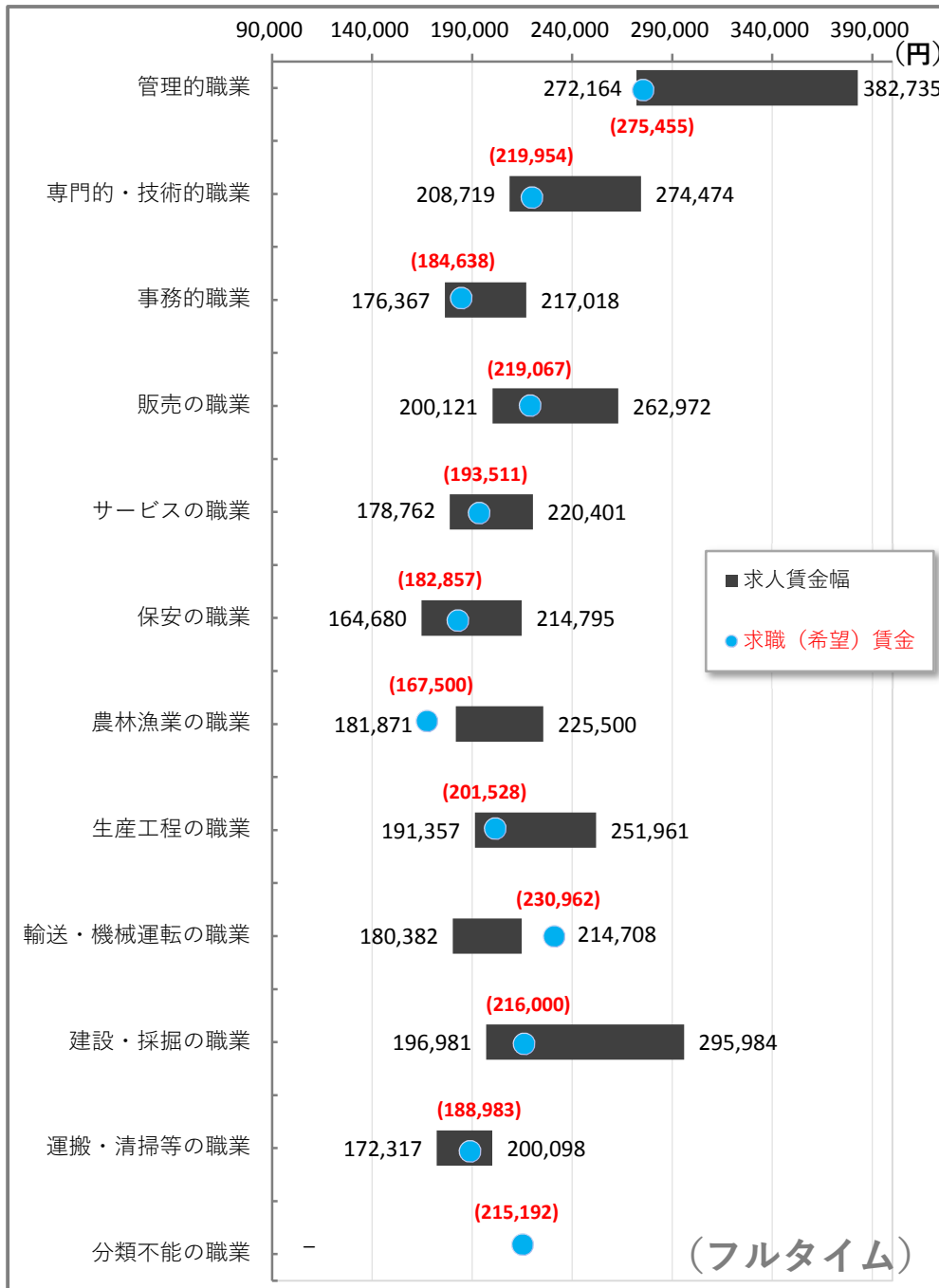

3. 職業別求人賃金（中分類）…フルタイム及びパート

*パートは時間給で計上

2022年11月	フルタイム		パート	
	上 限	下 限	上 限	下 限
職業計	247,417	192,000	1,137	1,013
管理的職業	382,735	272,164	-	-
専門的・技術的職業	274,474	208,719	1,519	1,267
開発技術者	301,300	203,900	-	-
製造技術者	328,692	212,154	1,000	1,000
建築・土木技術者等	389,615	240,259	-	-
情報処理・通信技術者	307,909	206,055	1,550	1,177
その他の技術者	281,250	198,000	1,472	855
医師、薬剤師等	547,609	391,346	2,911	2,538
保健師、助産師等	240,737	201,958	1,407	1,186
医療技術者	273,422	213,620	1,624	1,342
その他の保健医療	224,506	181,408	1,416	1,191
社会福祉の専門的職業	232,133	191,372	1,211	1,054
美術家、デザイナー等	263,300	198,400	1,400	1,150
その他の専門的職業	226,990	193,241	2,003	1,538
事務的職業	217,018	176,367	1,063	958
一般事務員	209,404	171,446	1,071	958
会計事務員	261,534	194,571	1,125	976
生産関連事務員	263,388	202,055	884	874
営業・販売関連事務員	206,942	184,935	1,079	1,029
外勤事務員	-	-	880	857
運輸・郵便事務	245,250	201,750	853	853
事務用機器操作の職業	178,800	151,360	947	903
販売の職業	262,972	200,121	1,003	943
商品販売の職業	229,799	186,081	1,001	940
販売類似の職業	268,833	215,000	870	870
営業の職業	298,359	214,264	1,100	1,033
サービスの職業	220,401	178,762	1,061	963
家庭生活支援サービス	-	-	1,013	963
介護サービスの職業	218,158	178,422	1,221	1,051
保健医療サービス	189,451	164,076	1,054	933
生活衛生サービス	254,581	199,090	995	893
飲食物調理の職業	203,598	173,187	951	904
接客・給仕の職業	308,008	203,955	1,015	948
居住施設・ビルの管理	239,500	202,750	964	928
その他のサービス	230,250	187,950	1,079	956
保安の職業	214,795	164,680	1,183	982
農林漁業の職業	225,500	181,871	945	855
生産工程の職業	251,961	191,357	1,140	926
生産設備（金属）	-	-	-	-
生産設備（金属除く）	229,979	196,298	860	860
生産設備（機械）	240,000	188,000	-	-
金属材料製造等	270,596	197,429	-	-
製品製造・加工処理	219,232	174,302	991	928
機械組立の職業	249,154	189,923	863	863
機械整備・修理の職業	264,304	195,099	1,484	947
製品検査（金属）	-	-	-	-
製品検査（金属除く）	258,091	190,499	930	858
機械検査の職業	226,250	181,750	-	-
生産関連・生産類似	295,444	217,780	-	-
輸送・機械運転の職業	214,708	180,382	1,045	984
鉄道運転の職業	205,000	170,100	-	-
自動車運転の職業	187,105	171,274	1,050	984
船舶・航空機運転	-	-	-	-
その他の輸送の職業	-	-	-	-
定置・建設機械運転	255,949	194,273	985	985
建設・採掘の職業	295,984	196,981	1,256	1,041
建設躯体工事の職業	319,100	189,635	1,450	1,100
建設の職業	310,473	208,727	1,000	900
電気工事の職業	294,250	192,117	-	-
土木の職業	265,490	190,533	1,125	1,062
採掘の職業	-	-	-	-
運搬・清掃等の職業	200,098	172,317	923	896
運搬の職業	211,505	172,255	940	906
清掃の職業	187,745	170,529	915	894
包装の職業	169,400	165,358	909	888
その他の運搬等の職業	218,973	179,245	937	899
分類不能の職業	-	-	-	-
【IT関連計】	303,751	206,530	1,413	1,143
（IT技術関連小計）	318,117	208,267	1,550	1,177
（IT操作関連小計）	277,062	208,874	1,550	1,250
（IT製造関連小計）	256,111	192,722	863	863
【福祉関連計】	234,447	193,522	1,334	1,137
（介護関連小計）	225,295	184,217	1,225	1,058
（その他小計）	244,755	204,002	1,462	1,230

*「求人賃金」：新規求人の上限の平均値、及び下限の平均値を表示 ※臨時・季節・日雇を除く常用で算出（パートは含む）

3. 職業別求人賃金（中分類）…フルタイム及びパート

2022年11月

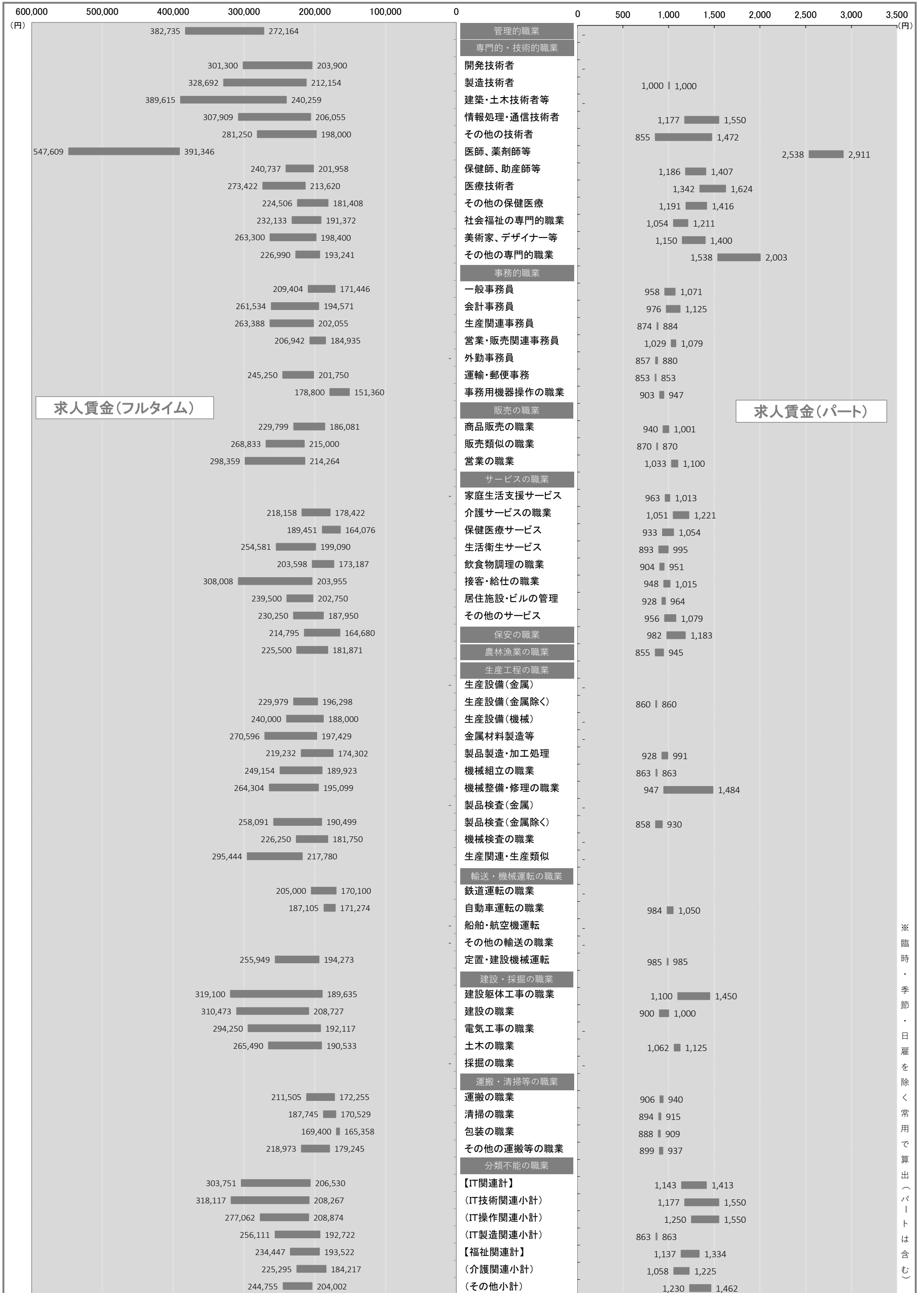

※臨時・季節・日雇を除く常用で算出(パートは含む)

4. 産業別求人賃金…フルタイム及びパート

2022年11月	フルタイム		パート	
	上限	下限	上限	下限
産業計	247,417	192,000	1,137	1,013
A B 農林漁業	291,750	194,050	1,000	867
C 鉱業	-	-	-	-
石炭・亜炭	-	-	-	-
D 建設業	324,528	211,091	1,115	1,010
総合工事業	332,579	217,323	1,104	1,023
電気工事	258,500	181,750	-	-
E 製造業	238,624	186,916	977	933
食料品	216,817	189,321	909	894
飲料	-	-	-	-
繊維	150,000	150,000	1,000	877
木材	183,021	175,021	1,100	1,100
家具	-	-	-	-
パルプ	208,160	174,454	-	-
印刷	168,000	155,857	910	864
化学	202,200	177,200	-	-
石油	-	-	-	-
プラスチック	-	-	-	-
ゴム	-	-	-	-
窯業	234,284	178,616	1,050	988
金属製品	277,143	194,286	-	-
電子部品	199,250	186,750	1,200	1,200
電気機械器具製造業	329,000	210,000	863	863
(民生)	352,000	221,000	-	-
(電子機器等)	199,400	185,400	1,200	1,200
(電子応用)	-	-	-	-
(その他電気)	271,500	182,500	-	-
情報通信機械	200,000	180,000	-	-
(通信機械)	-	-	-	-
ハードウェア	199,400	185,400	1,200	1,200
輸送	297,987	175,667	-	-
(自動車)	297,987	175,667	-	-
その他製造	-	-	993	943
F 電気・ガス・熱供給・水道	-	-	-	-
G 情報通信	293,661	203,224	1,283	1,140
通信	299,700	200,000	-	-
放送	-	-	-	-
情報サービス	286,886	197,884	1,117	1,061
(ソフトウェア)	291,859	197,901	853	853
(情報処理)	275,058	200,620	1,147	1,085
インターネット	341,791	232,267	1,833	1,400
H 運輸業	173,114	160,399	1,124	1,038
旅客運送	172,384	158,169	1,223	1,106
貨物運送	176,067	166,234	975	935
I 卸売・小売	240,570	189,438	1,067	962
卸売	242,978	187,148	958	919
(ハード等)	284,957	210,406	-	-
(電気機械)	250,000	180,000	-	-
小売	239,513	190,442	1,085	970
各種商品小売業	236,283	177,750	975	950
(機械小売)	289,326	214,206	-	-
J 金融・保険	232,879	180,679	933	903
銀行	160,000	150,000	936	907
保険業	240,977	184,088	900	860
K 不動産	263,118	207,035	1,046	969
(駐車場)	-	-	-	-
物品賃貸業	237,002	184,100	1,162	970
(事務機械)	-	-	-	-
L 学術研究	312,244	210,789	1,243	1,009
広告	166,900	147,180	1,300	855
M 飲食・宿泊	244,023	185,545	990	920
宿泊	223,660	183,130	953	919
飲食	245,926	185,661	994	920
(一般)	245,924	185,004	1,002	926
N 生活関連・娯楽	234,751	193,852	1,146	990
理美容業	237,006	200,446	1,027	893
O 教育・学習	247,402	191,115	1,533	1,294
P 医療・福祉	233,419	191,094	1,240	1,079
医療業	237,144	190,476	1,287	1,112
保健衛生	259,420	232,660	-	-
社会保険	229,837	191,438	1,205	1,055
老人・介護	227,195	193,379	1,270	1,095
その他社会保険	232,085	187,012	1,035	956
Q 複合サービス	211,424	205,424	877	877
郵便	177,120	177,120	853	853
R サービス	213,189	179,652	995	937
廃棄物処理	284,304	168,804	1,000	900
自動車整備	235,760	185,200	1,000	917
機械修理	193,533	173,533	-	-
紹介・派遣	200,120	183,279	1,030	962
(労働者派遣)	201,257	183,758	1,083	1,050
その他の事業サービス	215,291	179,123	996	937
その他のサービス業	209,733	178,744	948	930
S T 公務・その他	223,317	156,550	1,762	1,340
I T 関連産業計	285,638	201,372	1,277	1,144

*パートは時間給で計上 *「」求人賃金」：新規求人の上限の平均値、及び下限の平均値を表示 ※臨時・季節・日雇を除く常用で算出(パートは含む)

4. 産業別求人賃金…フルタイム及びパート

2022年11月

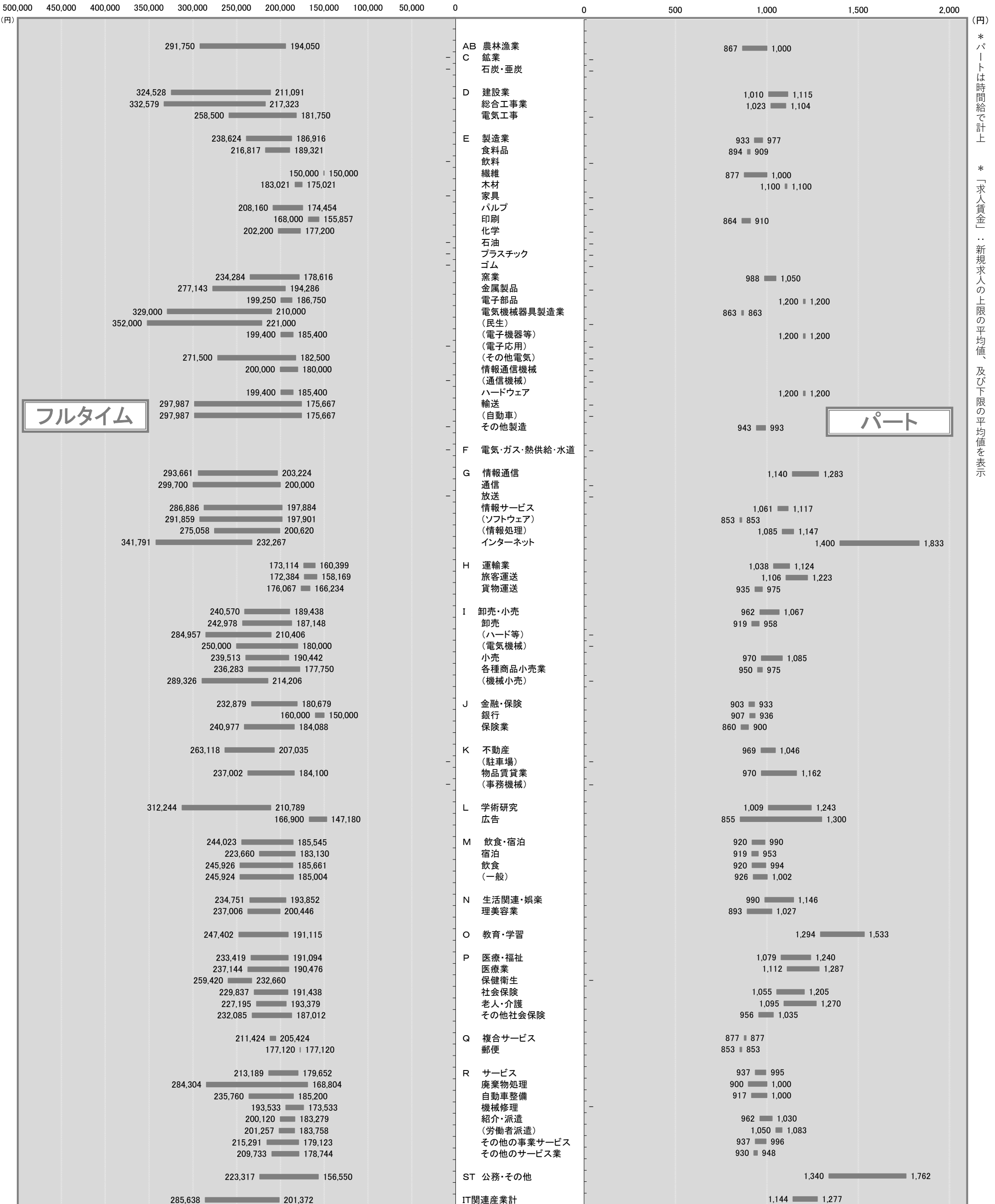

フルタイム

パート

* パートは時間給で計上
* 「求人賃金」…新規求人の上限の平均値、及び下限の平均値を表示

5. 求人・求職の推移（フルタイム及びパート）

区分 年月	新規求職者数			有効求職者数			新規求人数	有効求人数	有効求人倍率	新規求人倍率	求人充足数
	合計	男性	女性	合計	男性	女性					
2016年度	30,432	11,688	18,696	133,319	54,989	78,199	60,218	168,352	1.26	1.98	9,806
2017年度	28,791	11,008	17,749	124,269	50,737	73,456	64,347	185,769	1.49	2.23	9,777
2018年度	28,228	11,109	17,091	122,576	50,782	71,712	64,528	186,248	1.52	2.29	9,017
2019年度	28,128	11,048	17,041	123,816	51,519	72,169	64,715	185,954	1.50	2.30	8,710
2020年度	28,028	11,463	16,560	134,523	56,826	77,682	54,313	155,681	1.16	1.94	7,594
2021年度	28,592	11,848	16,730	137,451	59,234	78,155	56,735	162,375	1.18	1.98	7,575
2021年11月	2,148	871	1,275	11,311	4,897	6,408	4,149	13,862	1.23	1.93	630
2021年12月	1,711	738	973	10,608	4,673	5,929	4,819	13,624	1.28	2.82	561
2022年1月	2,643	1,125	1,516	10,905	4,769	6,129	5,511	14,033	1.29	2.09	449
2022年2月	2,408	997	1,408	11,311	4,969	6,333	4,679	14,614	1.29	1.94	724
2022年3月	2,762	1,102	1,657	12,099	5,226	6,862	5,368	14,753	1.22	1.94	929
2022年4月	3,290	1,378	1,910	12,923	5,659	7,252	4,747	13,966	1.08	1.44	595
2022年5月	2,491	978	1,510	12,989	5,652	7,324	4,672	14,207	1.09	1.88	719
2022年6月	2,307	914	1,392	12,133	5,206	6,916	5,355	14,304	1.18	2.32	672
2022年7月	1,967	845	1,120	11,381	4,861	6,509	4,988	14,461	1.27	2.54	536
2022年8月	2,208	953	1,252	11,448	4,939	6,498	4,560	14,442	1.26	2.07	571
2022年9月	2,117	868	1,248	11,313	4,849	6,452	5,221	14,276	1.26	2.47	576
2022年10月	2,115	884	1,228	11,258	4,844	6,401	5,376	14,713	1.31	2.54	564
2022年11月	1,916	823	1,088	10,988	4,777	6,197	4,975	15,006	1.37	2.60	544

※性別表示を必須としていないため、合計と男女の計は不一致となります。

*臨時・季節・日雇を除く常用で算定（パートは含む）

年間

5-1. 求人・求職の推移（フルタイム及びパート）

* 臨時・季節・日雇を除く常用で算定（パートは含む）

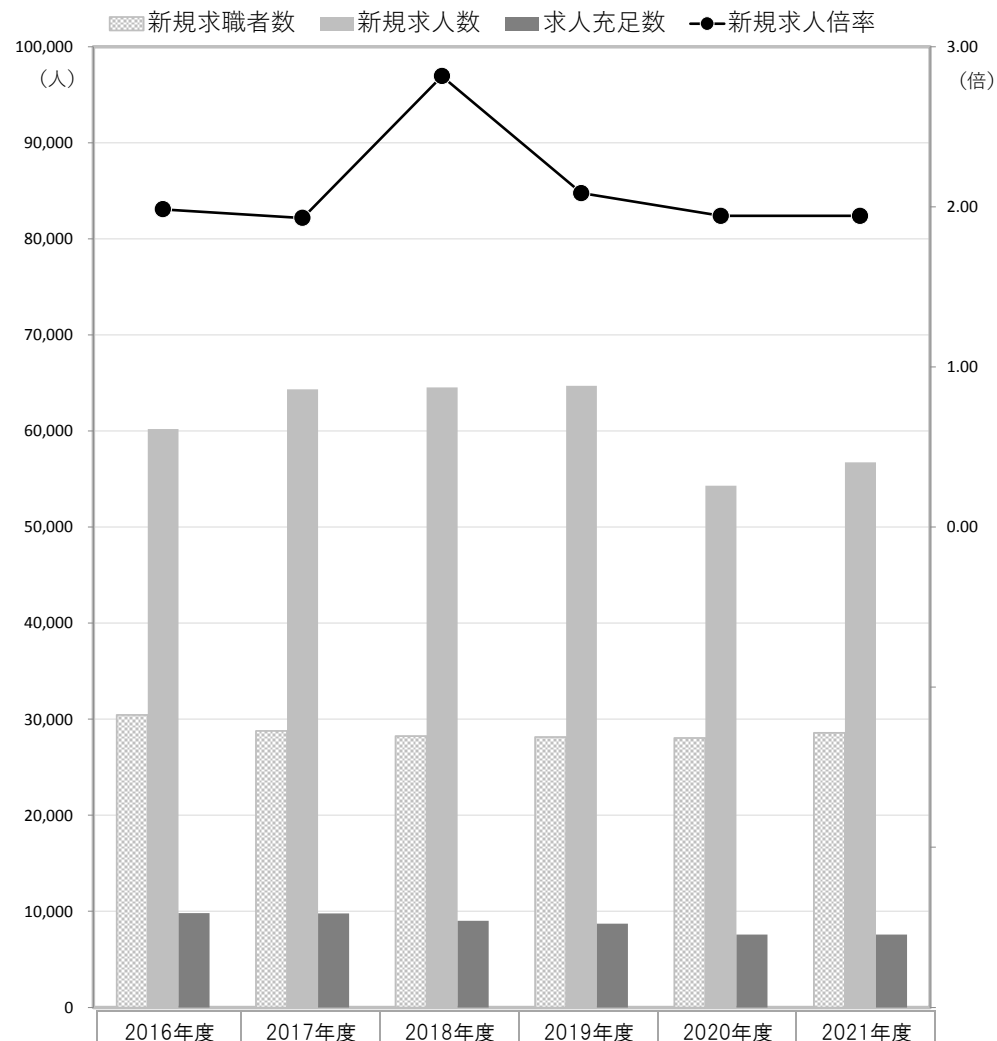

	2016年度	2017年度	2018年度	2019年度	2020年度	2021年度
新規求職者数	30,432	28,791	28,228	28,128	28,028	28,592
新規求人人数	60,218	64,347	64,528	64,715	54,313	56,735
求人充足数	9,806	9,777	9,017	8,710	7,594	7,575
新規求人倍率	1.98	2.23	2.29	2.30	1.94	1.98

新規

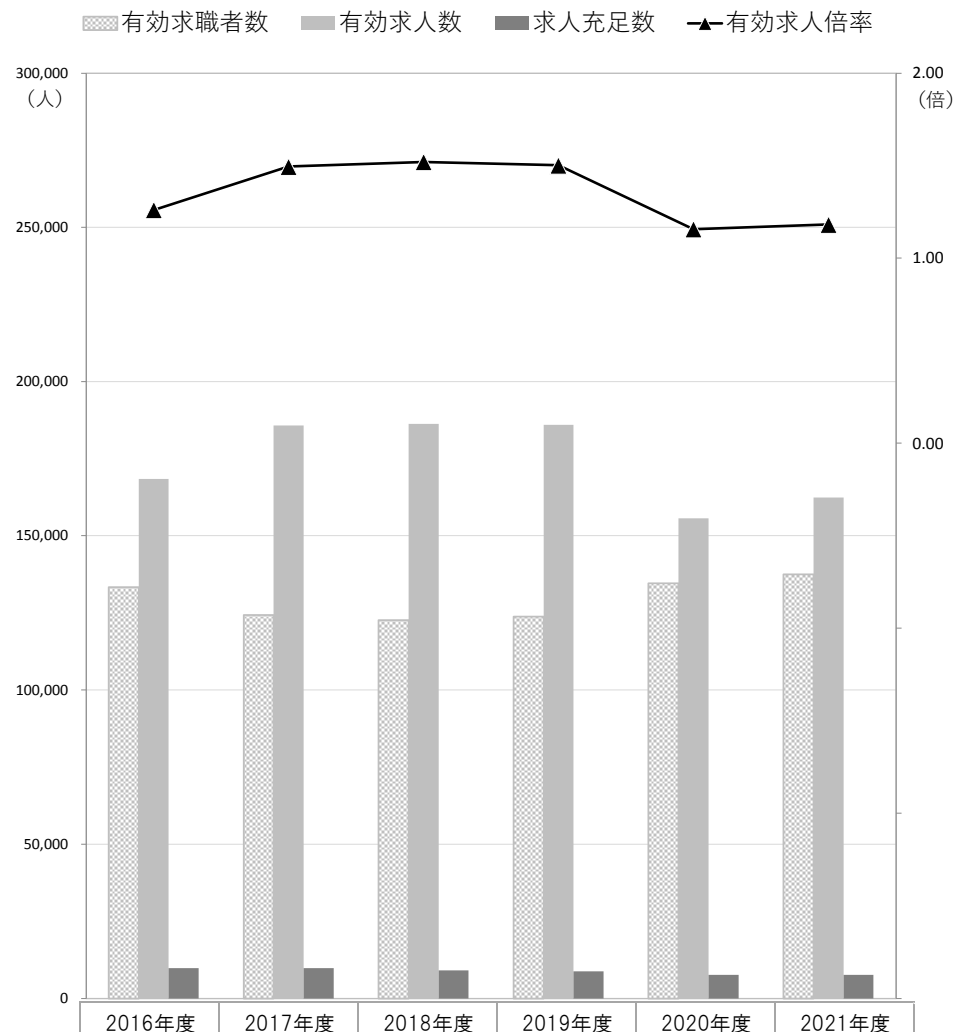

	2016年度	2017年度	2018年度	2019年度	2020年度	2021年度
有効求職者数	133,319	124,269	122,576	123,816	134,523	137,451
有効求人人数	168,352	185,769	186,248	185,954	155,681	162,375
求人充足数	9,806	9,777	9,017	8,710	7,594	7,575
有効求人倍率	1.26	1.49	1.52	1.50	1.16	1.18

有効

月間

5-2. 求人・求職の推移（フルタイム及びパート）

* 臨時・季節・日雇を除く常用で算定（パートは含む）

■ 新規求職者数 ■ 新規求人数 ■ 求人充足数 ● 新規求人倍率

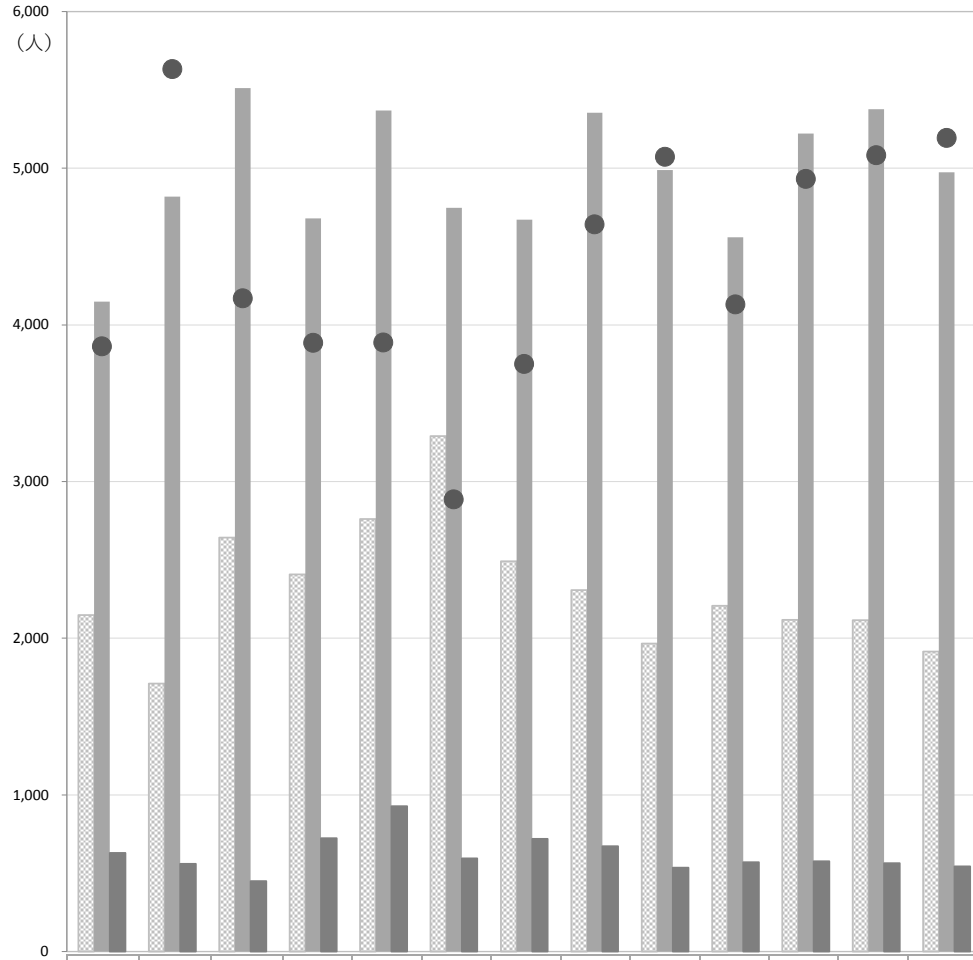

■ 有効求職者数 ■ 有効求人数 ■ 求人充足数 ▲ 有効求人倍率

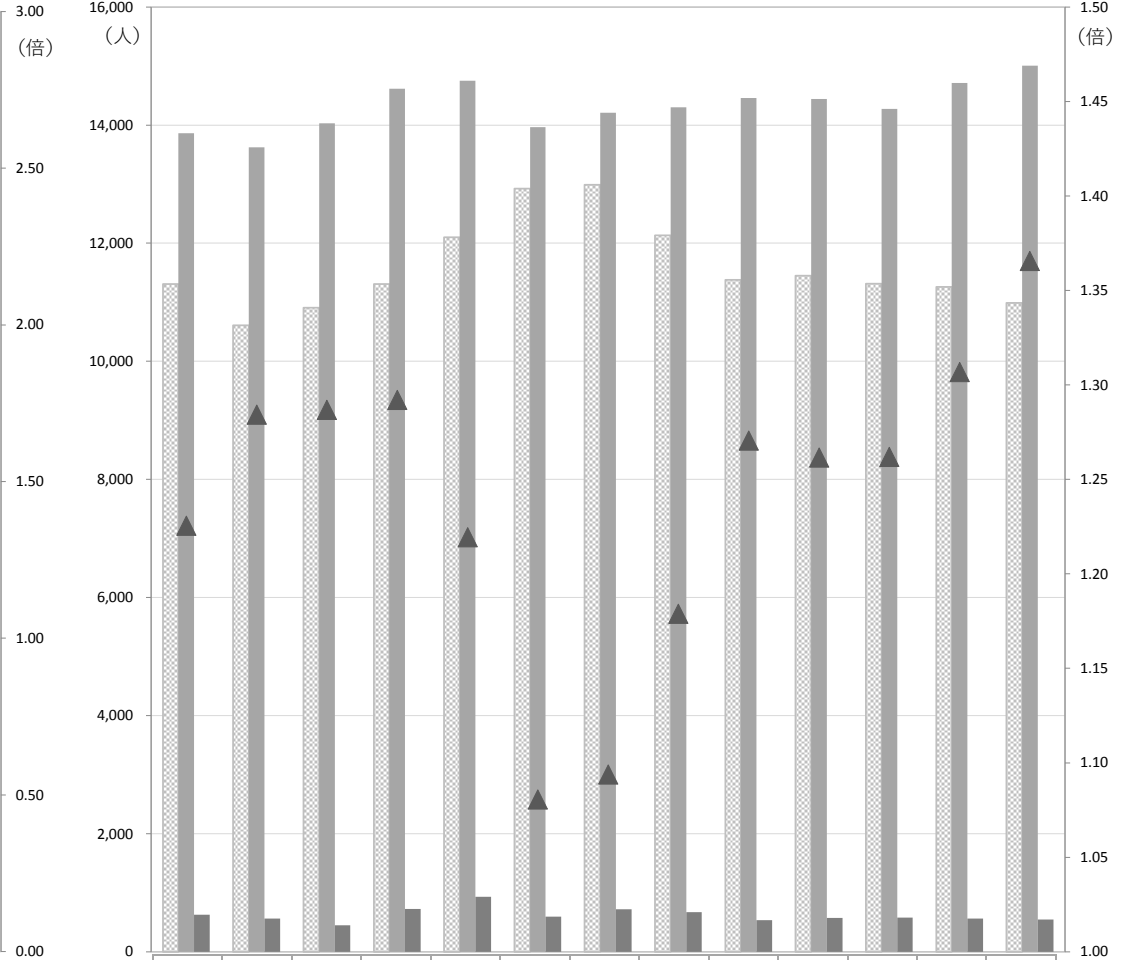

新規求職者数	2,148	1,711	2,643	2,408	2,762	3,290	2,491	2,307	1,967	2,208	2,117	2,115	1,916
新規求人数	4,149	4,819	5,511	4,679	5,368	4,747	4,672	5,355	4,988	4,560	5,221	5,376	4,975
求人充足数	630	561	449	724	929	595	719	672	536	571	576	564	544
新規求人倍率	1.93	2.82	2.09	1.94	1.94	1.44	1.88	2.32	2.54	2.07	2.47	2.54	2.60

新規

有効求職者数	11,311	10,608	10,905	11,311	12,099	12,923	12,989	12,133	11,381	11,448	11,313	11,258	10,988
有効求人数	13,862	13,624	14,033	14,614	14,753	13,966	14,207	14,304	14,461	14,442	14,276	14,713	15,006
求人充足数	630	561	449	724	929	595	719	672	536	571	576	564	544
有効求人倍率	1.23	1.28	1.29	1.29	1.22	1.08	1.09	1.18	1.27	1.26	1.26	1.31	1.37

有効