

2022年10月分

ハローワーク熊本（管内） 求人・求職状況 及び 賃金情報

〔掲載内容〕

- 1.職業別有効求人・求職及び有効求人倍率
- 2.職業別求人・求職（希望）賃金
- 3.職業別求人賃金（中分類）
- 4.産業別求人賃金
- 5.求人・求職の推移

* 「求人賃金」：新規求人の上限の平均値、及び下限の平均値を表示しています。

* 「求職賃金」：新規求職者の希望賃金の平均値を表示しています。

* 臨時・季節・日雇を除く常用で算定（パートは含む）

* ハローワークインターネットサービス機能の拡充に伴い、令和3年9月以降の数値には、ハローワークに来所せず、オンライン上で「求職者マイページ」を開設した求職者数や、ハローワークインターネットサービスで探した求人に直接応募する「オンライン自主応募」による就職件数等が含まれます。

労働者の募集・採用にあたっては、年齢・性別にかかわらず
均等な機会をあたえなければなりません。

発行日：2022年11月29日

 **ハローワーク熊本**
熊本公共職業安定所
雇用促進部門

過去の賃金情報その他統計資料は
こちらよりダウンロードできます ↓ ↓ → →



https://jsite.mhlw.go.jp/kumamoto-roudoukyoku/hw/_101645.html

(096)371-8305

1. 職業別有効求人・求職及び有効求人倍率

2022年10月	有効求人数		有効求職者数		有効求人倍率
	合計	合計	男性	女性	合計
職業計	14,713	11,258	4,844	6,401	1.31
A管理的職業	56	64	55	9	0.88
B専門的・技術的職業	3,627	1,884	715	1,165	1.93
07開発技術者	129	41	35	6	3.15
08製造技術者	105	67	61	6	1.57
09建築・土木技術者等	380	78	64	14	4.87
10情報処理・通信技術者	281	211	183	28	1.33
11その他の技術者	20	7	7	0	2.86
12医師・薬剤師等	70	34	11	23	2.06
13保健師・助産師等	1,048	475	23	452	2.21
14医療技術者	447	151	46	105	2.96
15その他の保健医療	233	91	18	73	2.56
16社会福祉の専門的職業	645	299	64	234	2.16
22美術家、デザイナー等	40	219	98	119	0.18
その他の専門的職業	229	211	105	105	1.09
C事務的職業	1,665	3,392	805	2,584	0.49
25一般事務員	1,280	2,922	612	2,308	0.44
26会計事務員	162	219	92	126	0.74
27生産関連事務員	40	26	17	9	1.54
28営業・販売関連事務員	113	83	30	53	1.36
29外勤事務員	4	0	0	0	0.00
30運輸・郵便事務	11	13	9	4	0.85
31事務用機器操作の職業	55	129	45	84	0.43
D販売の職業	1,327	813	405	408	1.63
32商品販売の職業	796	491	132	359	1.62
33販売類似の職業	30	16	6	10	1.88
34営業の職業	501	306	267	39	1.64
Eサービスの職業	3,871	1,191	419	768	3.25
35家庭生活支援サービス	15	5	0	5	3.00
36介護サービスの職業	1,224	337	127	210	3.63
37保健医療サービス	250	74	10	64	3.38
38生活衛生サービス	375	132	13	118	2.84
39飲食物調理の職業	1,242	280	106	173	4.44
40接客・給仕の職業	617	208	75	131	2.97
41居住施設・ビルの管理	43	66	60	6	0.65
42その他のサービス	105	89	28	61	1.18
F保安の職業	782	46	44	2	17.00
G農林漁業の職業	51	63	54	9	0.81
H生産工程の職業	920	615	402	213	1.50
49生産設備（金属）	24	11	10	1	2.18
50生産設備（金属除く）	16	10	7	3	1.60
51生産設備（機械）	32	9	8	1	3.56
52金属材料製造等	81	57	53	4	1.42
54製品製造・加工処理	207	183	73	110	1.13
57機械組立の職業	262	194	154	40	1.35
60機械整備・修理の職業	202	41	40	1	4.93
61製品検査（金属）	4	3	2	1	1.33
62製品検査（金属除く）	13	7	3	4	1.86
63機械検査の職業	22	11	3	8	2.00
64生産関連・生産類似	57	89	49	40	0.64
I輸送・機械運転の職業	634	333	324	8	1.90
65鉄道運転の職業	1	1	1	0	1.00
66自動車運転の職業	539	226	217	8	2.38
67船舶・航空機運転	0	0	0	0	-
68その他の輸送の職業	10	29	29	0	0.34
69定置・建設機械運転	84	77	77	0	1.09
J建設・採掘の職業	559	157	151	6	3.56
70建設躯体工事の職業	115	14	13	1	8.21
71建設の職業	117	53	49	4	2.21
72電気工事の職業	118	43	42	1	2.74
73土木の職業	209	47	47	0	4.45
74採掘の職業	0	0	0	0	-
K運搬・清掃等の職業	1,221	1,242	671	571	0.98
75運搬の職業	196	205	177	28	0.96
76清掃の職業	709	230	81	149	3.08
77包装の職業	27	14	2	12	1.93
78その他の運搬等の職業	289	793	411	382	0.36
分類不能の職業	0	1,458	799	658	0.00
【IT関連計】	566	676	416	258	0.84
（IT技術関連小計）	407	257	228	29	1.58
（IT操作関連小計）	54	356	143	211	0.15
（IT製造関連小計）	105	63	45	18	1.67
【福祉関連計】	2,881	1,042	236	805	2.76
（介護関連小計）	1,633	476	180	296	3.43
（その他小計）	1,248	566	56	509	2.20

*臨時・季節・日雇を除く常用で算定（パートは含む）

1.職業別有効求人・求職及び有効求人倍率

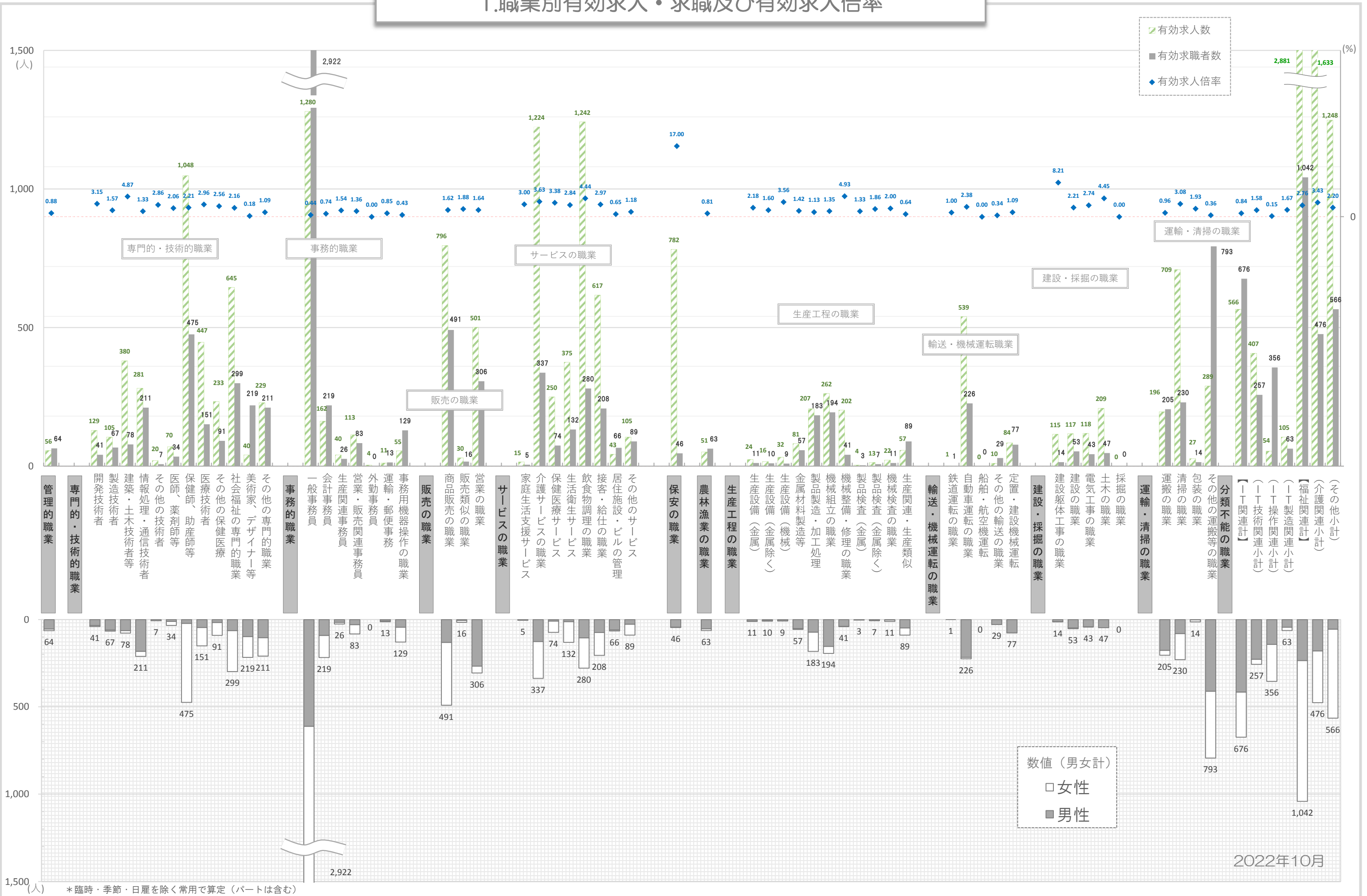

2. 職業別求人賃金・求職（希望）賃金…フルタイム及びパート

2022年10月	求人賃金				求職賃金	
	フルタイム		パート		フルタイム	パート
	上限	下限	上限	下限		
職業計	250,293	193,663	1,114	992	205,252	964
管理的職業	320,250	223,083	-	-	254,615	1,050
専門的・技術的職業	283,837	211,299	1,428	1,202	226,624	1,131
事務的職業	217,683	177,682	1,035	937	182,989	946
販売の職業	266,710	194,876	984	909	229,898	930
サービスの職業	229,310	187,937	1,057	938	197,008	912
保安の職業	200,380	169,160	1,125	956	193,333	918
農林漁業の職業	293,000	212,000	1,150	1,063	186,667	918
生産工程の職業	241,388	183,513	1,048	903	196,863	942
輸送・機械運転の職業	223,555	186,938	1,163	1,074	233,519	965
建設・採掘の職業	288,665	195,303	1,100	1,100	228,571	1,220
運搬・清掃等の職業	195,272	171,795	923	899	188,857	911
分類不能の職業	-	-	-	-	213,742	926

*月内にハローワーク熊本に求職申込をされた方の希望賃金、及び当月提出された求人の平均賃金で算出。

*パートは時間給で計上 *臨時・季節・日雇を除く常用で算出（パートは含む）

2. 職業別求人賃金・求職（希望）賃金…フルタイム及びパート

2022年10月

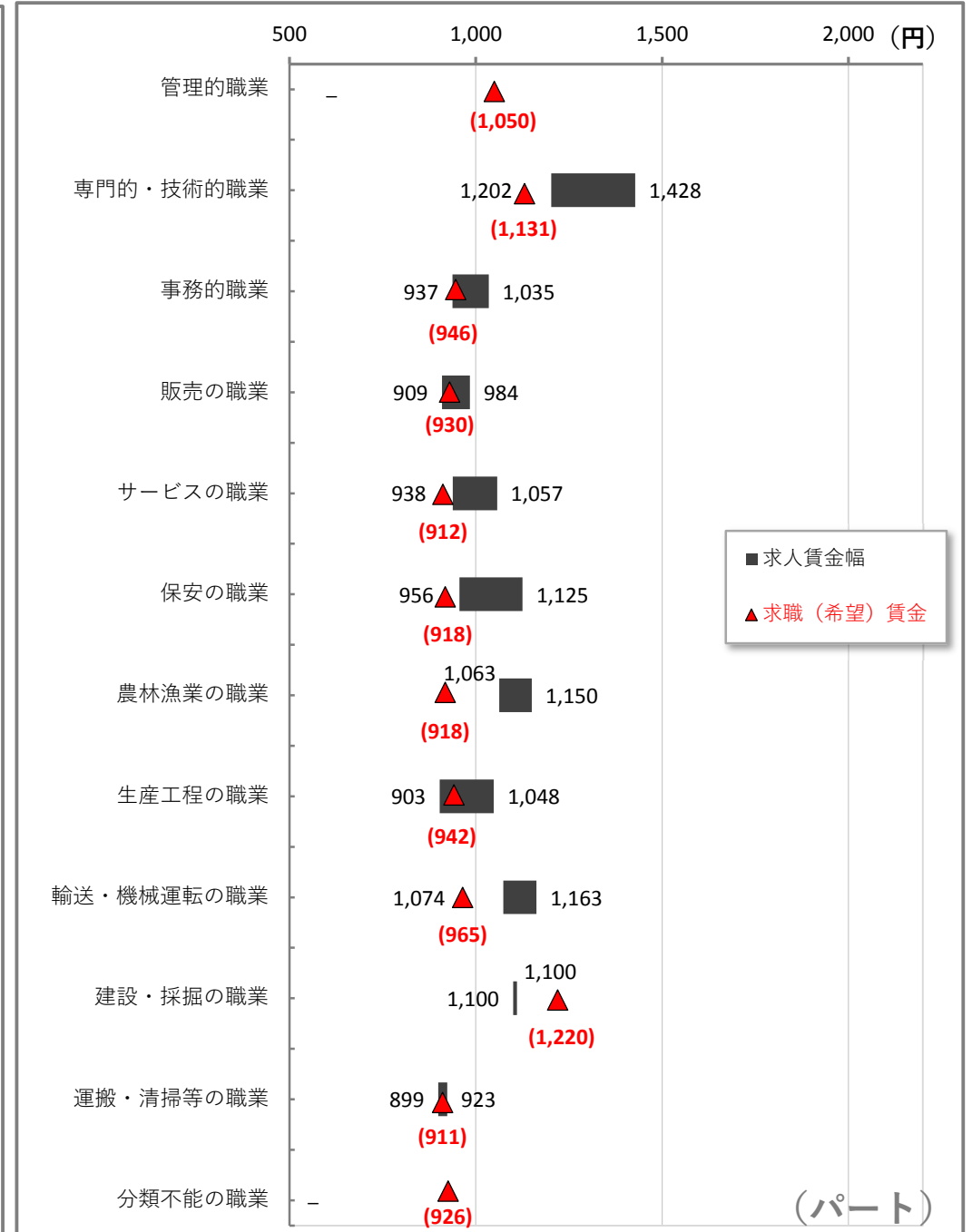
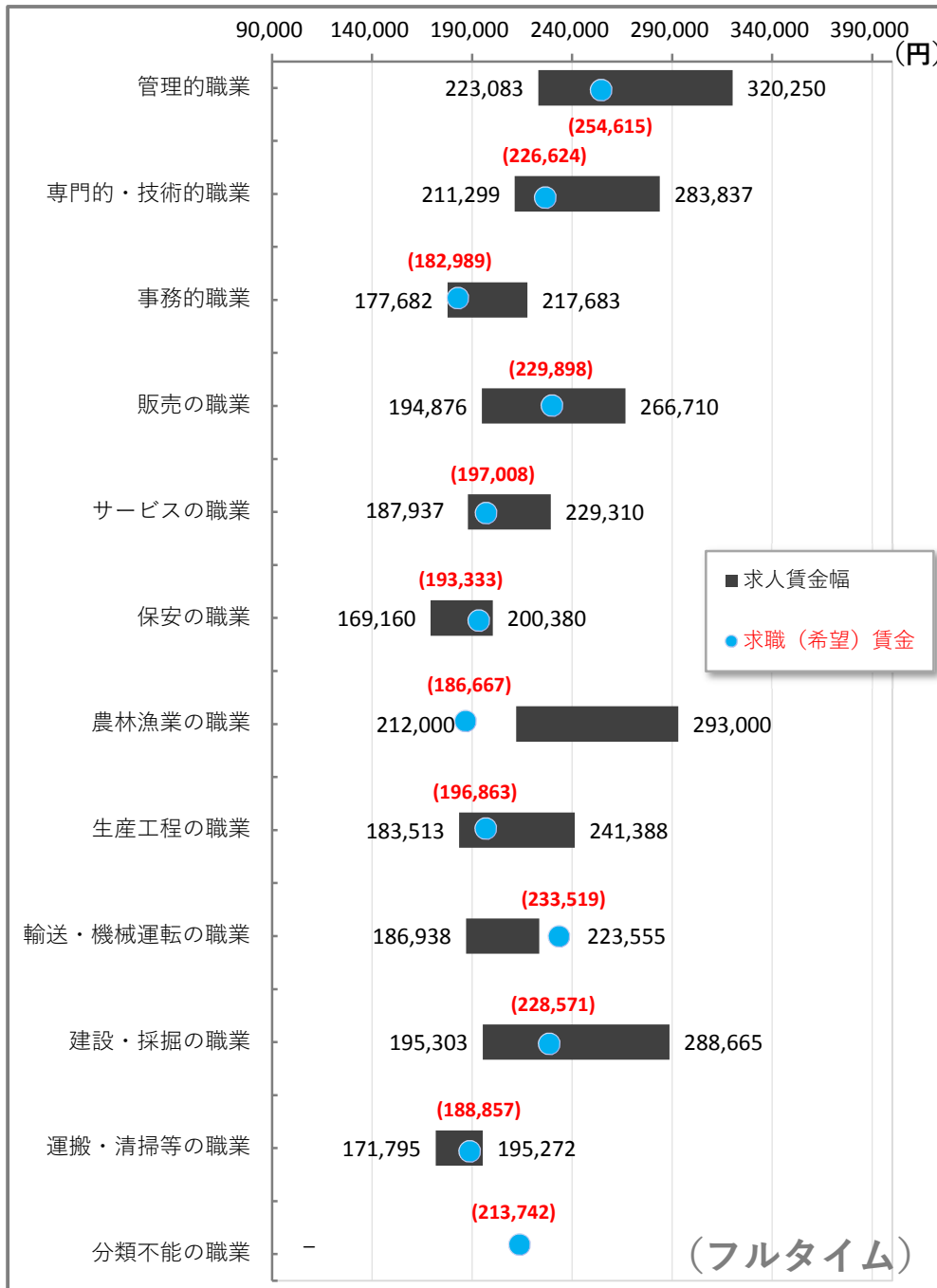

3. 職業別求人賃金（中分類）…フルタイム及びパート

*パートは時間給で計上

2022年10月	フルタイム		パート	
	上 限	下 限	上 限	下 限
職業計	250,293	193,663	1,114	992
管理的職業	320,250	223,083	-	-
専門的・技術的職業	283,837	211,299	1,428	1,202
開発技術者	328,457	218,314	-	-
製造技術者	323,798	208,356	-	-
建築・土木技術者等	383,516	245,147	-	-
情報処理・通信技術者	318,659	205,869	-	-
その他の技術者	413,418	238,045	-	-
医師、薬剤師等	395,193	283,383	2,443	2,057
保健師、助産師等	249,721	207,459	1,420	1,210
医療技術者	267,633	216,075	1,638	1,387
その他の保健医療	310,049	206,176	1,164	1,004
社会福祉の専門的職業	232,608	192,438	1,201	1,031
美術家、デザイナー等	257,500	195,000	1,500	900
その他の専門的職業	243,012	187,383	1,608	1,249
事務的職業	217,683	177,682	1,035	937
一般事務員	200,431	168,461	1,031	931
会計事務員	269,758	204,338	1,101	985
生産関連事務員	262,020	193,470	1,002	903
営業・販売関連事務員	266,499	207,831	1,167	1,049
外勤事務員	200,000	160,000	1,330	1,229
運輸・郵便事務	260,000	210,000	-	-
事務用機器操作の職業	201,667	168,333	948	897
販売の職業	266,710	194,876	984	909
商品販売の職業	214,872	175,055	989	916
販売類似の職業	336,571	243,857	945	862
営業の職業	297,193	205,232	972	869
サービスの職業	229,310	187,937	1,057	938
家庭生活支援サービス	-	-	1,025	1,025
介護サービスの職業	209,410	175,478	1,107	968
保健医療サービス	187,667	165,459	1,028	922
生活衛生サービス	299,891	222,036	1,235	933
飲食物調理の職業	230,903	192,769	981	919
接客・給仕の職業	236,223	191,111	1,062	922
居住施設・ビルの管理	221,886	186,671	926	871
その他のサービス	234,933	183,100	1,042	940
保安の職業	200,380	169,160	1,125	956
農林漁業の職業	293,000	212,000	1,150	1,063
生産工程の職業	241,388	183,513	1,048	903
生産設備（金属）	185,521	170,521	-	-
生産設備（金属除く）	219,568	173,931	-	-
生産設備（機械）	234,766	213,164	-	-
金属材料製造等	243,200	177,147	-	-
製品製造・加工処理	208,910	175,592	977	874
機械組立の職業	262,844	211,310	853	853
機械整備・修理の職業	247,304	178,557	1,448	1,047
製品検査（金属）	240,000	200,000	-	-
製品検査（金属除く）	198,353	182,520	-	-
機械検査の職業	176,384	176,384	-	-
生産関連・生産類似	314,493	192,651	1,000	900
輸送・機械運転の職業	223,555	186,938	1,163	1,074
鉄道運転の職業	-	-	-	-
自動車運転の職業	205,047	180,697	1,173	1,093
船舶・航空機運転	-	-	-	-
その他の輸送の職業	261,000	161,000	900	900
定置・建設機械運転	312,975	220,308	1,177	927
建設・採掘の職業	288,665	195,303	1,100	1,100
建設躯体工事の職業	284,180	207,345	-	-
建設の職業	270,307	183,363	-	-
電気工事の職業	318,078	195,000	-	-
土木の職業	288,161	200,136	1,100	1,100
採掘の職業	-	-	-	-
運搬・清掃等の職業	195,272	171,795	923	899
運搬の職業	199,724	173,533	936	906
清掃の職業	186,361	162,555	922	896
包装の職業	-	-	880	868
その他の運搬等の職業	202,410	187,257	926	908
分類不能の職業	-	-	-	-
【IT関連計】	312,261	206,139	1,076	902
（IT技術関連小計）	331,497	209,492	-	-
（IT操作関連小計）	247,500	179,167	1,076	902
（IT製造関連小計）	214,158	200,804	-	-
【福祉関連計】	235,116	194,968	1,275	1,098
（介護関連小計）	220,332	182,833	1,137	992
（その他小計）	253,526	210,080	1,485	1,259

*「求人賃金」：新規求人の上限の平均値、及び下限の平均値を表示

※臨時・季節・日雇を除く常用で算出（パートは含む）

3. 職業別求人賃金（中分類）…フルタイム及びパート

2022年10月

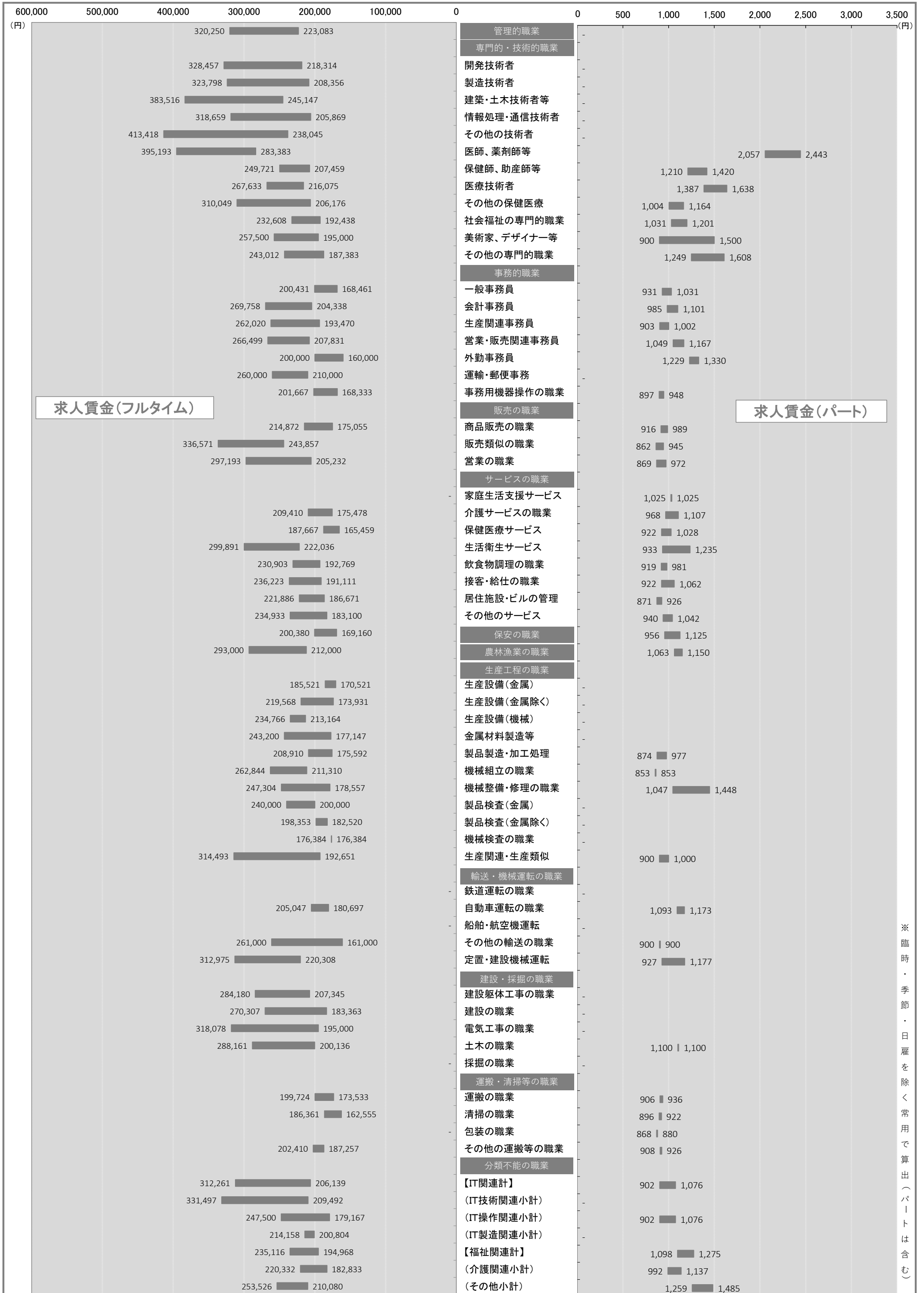

※臨時・季節・日雇を除く常用で算出(パートは含む)

4. 産業別求人賃金…フルタイム及びパート

2022年10月	フルタイム		パート	
	上限	下限	上限	下限
産業計	250,293	193,663	1,114	992
A B 農林漁業	286,667	220,000	1,080	985
C 鉱業	-	-	-	-
石炭・亜炭	-	-	-	-
D 建設業	313,411	214,501	1,047	935
総合工事業	322,661	225,565	1,065	943
電気工事	197,000	151,400	-	-
E 製造業	236,181	179,870	935	885
食料品	190,147	159,346	892	867
飲料	-	-	-	-
繊維	175,236	162,497	958	880
木材	250,000	190,000	-	-
家具	200,000	167,000	-	-
パルプ	197,773	163,469	1,200	853
印刷	215,252	176,285	-	-
化学	400,000	200,000	860	860
石油	-	-	-	-
プラスチック	230,333	183,667	-	-
ゴム	-	-	-	-
窯業	248,599	191,781	-	-
金属製品	241,755	194,937	1,000	950
電子部品	191,193	191,193	-	-
電気機械器具製造業	380,000	230,000	-	-
(民生)	380,000	230,000	853	853
(電子機器等)	191,193	191,193	-	-
(電子応用)	-	-	-	-
(その他電気)	-	-	-	-
情報通信機械	-	-	853	853
(通信機械)	-	-	853	853
ハードウェア	191,193	191,193	853	853
輸送	214,497	177,180	-	-
(自動車)	214,497	177,180	-	-
その他製造	245,250	160,250	-	-
F 電気・ガス・熱供給・水道	-	-	-	-
G 情報通信	292,248	203,447	1,017	918
通信	338,925	215,375	-	-
放送	-	-	-	-
情報サービス	286,441	202,457	959	934
(ソフトウェア)	294,154	203,983	-	-
(情報処理)	255,857	201,429	959	934
インターネット	306,500	206,000	-	-
H 運輸業	232,754	182,469	1,186	1,109
旅客運送	166,024	152,161	1,238	1,147
貨物運送	262,373	195,722	900	900
I 卸売・小売	230,411	179,435	1,038	953
卸売	220,940	179,432	919	901
(ハード等)	273,043	186,875	1,100	1,000
(電気機械)	245,000	177,000	-	-
小売	233,716	179,436	1,057	962
各種商品小売業	237,150	177,333	944	883
(機械小売)	284,260	190,825	1,100	1,000
J 金融・保険	250,749	182,515	955	901
銀行	181,887	139,507	932	897
保険業	274,277	193,894	1,040	914
K 不動産	267,451	200,805	1,034	952
(駐車場)	-	-	-	-
物品賃貸業	252,556	190,828	1,058	870
(事務機械)	-	-	-	-
L 学術研究	332,673	212,889	1,148	979
広告	257,738	200,883	1,300	855
M 飲食・宿泊	259,307	208,737	1,020	934
宿泊	220,750	183,250	1,003	957
飲食	262,220	210,559	1,024	933
(一般)	267,649	213,285	1,048	939
N 生活関連・娯楽	273,240	210,233	1,145	959
理美容業	292,366	220,842	1,214	929
O 教育・学習	243,076	186,005	1,588	1,302
P 医療・福祉	232,663	190,422	1,191	1,041
医療業	235,326	190,171	1,216	1,063
保健衛生	198,920	177,160	1,085	1,000
社会保険	229,761	190,789	1,175	1,026
老人・介護	227,845	191,815	1,246	1,072
その他社会保険	253,084	192,376	1,133	972
Q 複合サービス	166,576	159,193	926	909
郵便	-	-	1,000	900
R サービス	215,415	183,405	979	926
廃棄物処理	250,000	180,000	900	900
自動車整備	250,582	182,618	950	950
機械修理	416,666	291,666	-	-
紹介・派遣	228,675	194,931	1,064	999
(労働者派遣)	228,675	194,931	1,088	1,014
その他の事業サービス	205,217	178,210	976	922
その他のサービス業	232,897	176,887	888	879
S T 公務・その他	270,925	169,880	1,281	1,049
I T 関連産業計	283,052	198,301	964	932

*パートは時間給で計上

*「求人賃金」

：新規求人の上限の平均値、及び下限の平均値を表示

※臨時・季節・日雇を除く常用で算出(パートは含む)

4. 産業別求人賃金…フルタイム及びパート

2022年10月

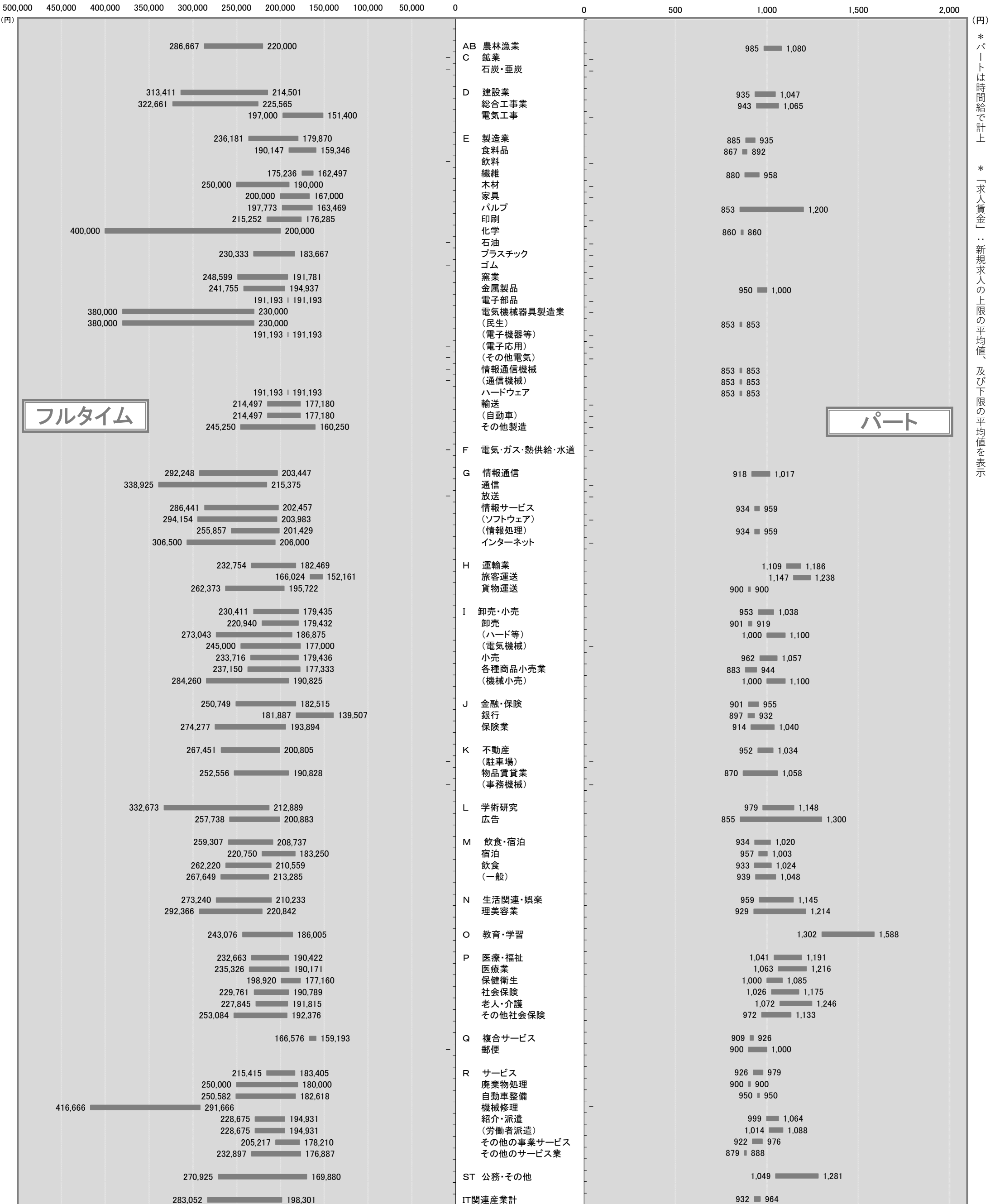

フルタイム

パート

* パートは時間給で計上
* 「求人賃金」…新規求人の上限の平均値、及び下限の平均値を表示

5. 求人・求職の推移（フルタイム及びパート）

区分 年月	新規求職者数			有効求職者数			新規求人数	有効求人数	有効求人倍率	新規求人倍率	求人充足数
	合計	男性	女性	合計	男性	女性					
2016年度	30,432	11,688	18,696	133,319	54,989	78,199	60,218	168,352	1.26	1.98	9,806
2017年度	28,791	11,008	17,749	124,269	50,737	73,456	64,347	185,769	1.49	2.23	9,777
2018年度	28,228	11,109	17,091	122,576	50,782	71,712	64,528	186,248	1.52	2.29	9,017
2019年度	28,128	11,048	17,041	123,816	51,519	72,169	64,715	185,954	1.50	2.30	8,710
2020年度	28,028	11,463	16,560	134,523	56,826	77,682	54,313	155,681	1.16	1.94	7,594
2021年度	28,592	11,848	16,730	137,451	59,234	78,155	56,735	162,375	1.18	1.98	7,575
2021年10月	2,394	1,009	1,385	11,464	4,966	6,494	5,219	14,184	1.24	2.18	625
2021年11月	2,148	871	1,275	11,311	4,897	6,408	4,149	13,862	1.23	1.93	630
2021年12月	1,711	738	973	10,608	4,673	5,929	4,819	13,624	1.28	2.82	561
2022年1月	2,643	1,125	1,516	10,905	4,769	6,129	5,511	14,033	1.29	2.09	449
2022年2月	2,408	997	1,408	11,311	4,969	6,333	4,679	14,614	1.29	1.94	724
2022年3月	2,762	1,102	1,657	12,099	5,226	6,862	5,368	14,753	1.22	1.94	929
2022年4月	3,290	1,378	1,910	12,923	5,659	7,252	4,747	13,966	1.08	1.44	595
2022年5月	2,491	978	1,510	12,989	5,652	7,324	4,672	14,207	1.09	1.88	719
2022年6月	2,307	914	1,392	12,133	5,206	6,916	5,355	14,304	1.18	2.32	672
2022年7月	1,967	845	1,120	11,381	4,861	6,509	4,988	14,461	1.27	2.54	536
2022年8月	2,208	953	1,252	11,448	4,939	6,498	4,560	14,442	1.26	2.07	571
2022年9月	2,117	868	1,248	11,313	4,849	6,452	5,221	14,276	1.26	2.47	576
2022年10月	2,115	884	1,228	11,258	4,844	6,401	5,376	14,713	1.31	2.54	564

※性別表示を必須としていないため、合計と男女の計は不一致となります。

*臨時・季節・日雇を除く常用で算定（パートは含む）

年間

5-1. 求人・求職の推移（フルタイム及びパート）

* 臨時・季節・日雇を除く常用で算定（パートは含む）

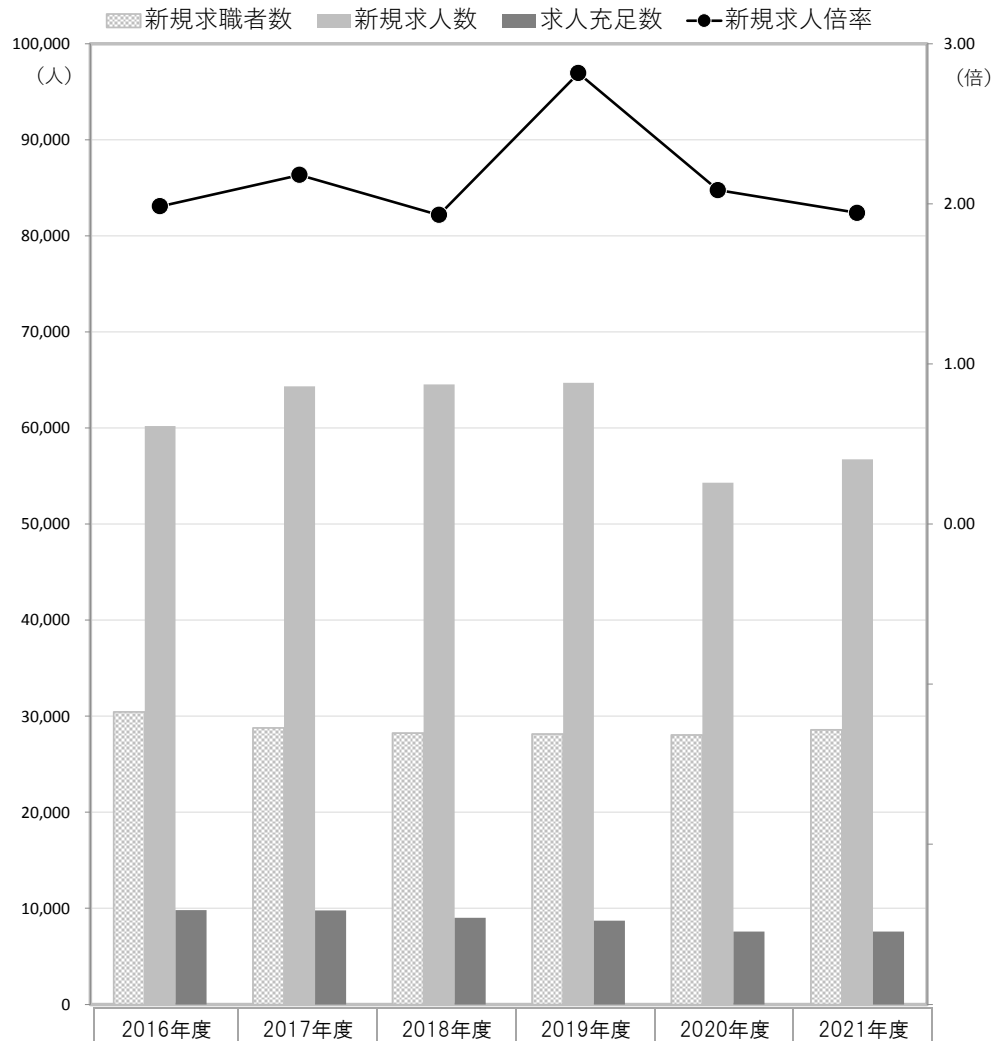

新規

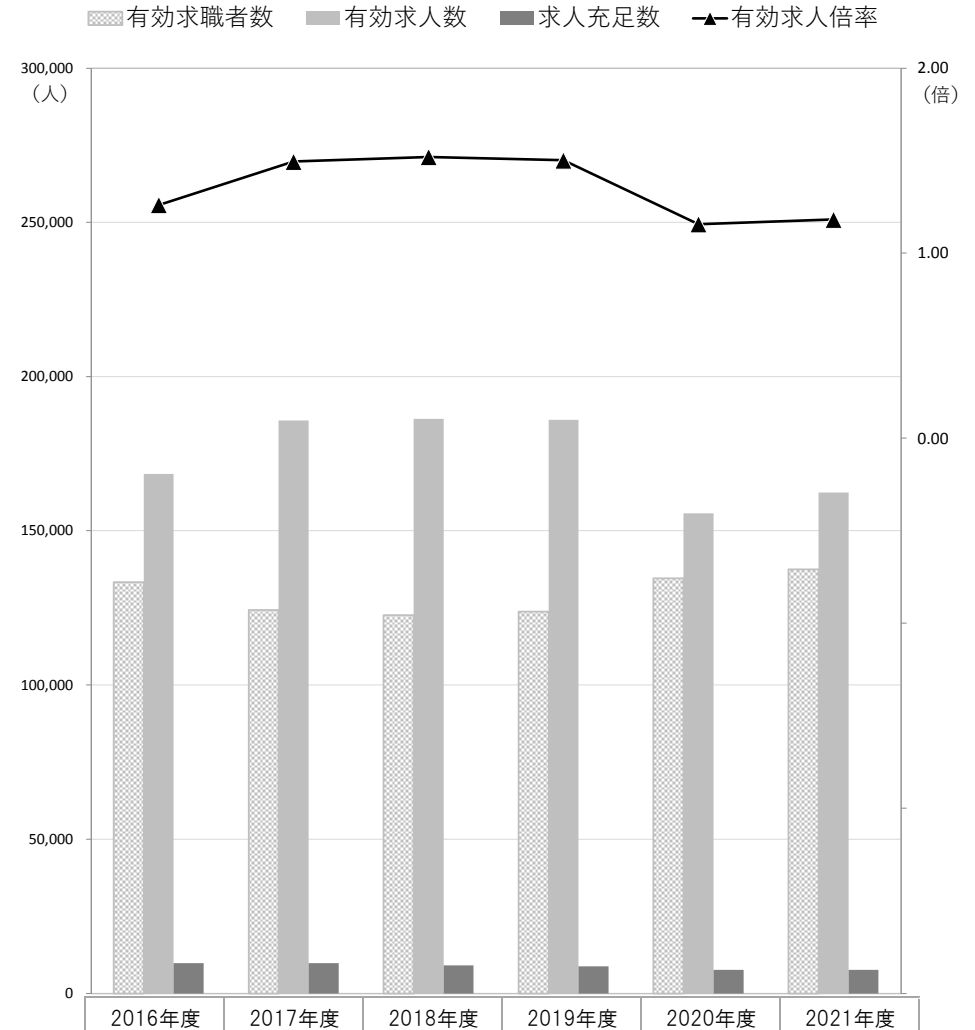

有効

	2016年度	2017年度	2018年度	2019年度	2020年度	2021年度
新規求職者数	30,432	28,791	28,228	28,128	28,028	28,592
新規求人人数	60,218	64,347	64,528	64,715	54,313	56,735
求人充足数	9,806	9,777	9,017	8,710	7,594	7,575
新規求人倍率	1.98	2.23	2.29	2.30	1.94	1.98

	2016年度	2017年度	2018年度	2019年度	2020年度	2021年度
有効求職者数	133,319	124,269	122,576	123,816	134,523	137,451
有効求人人数	168,352	185,769	186,248	185,954	155,681	162,375
求人充足数	9,806	9,777	9,017	8,710	7,594	7,575
有効求人倍率	1.26	1.49	1.52	1.50	1.16	1.18

月間

5-2. 求人・求職の推移（フルタイム及びパート）

* 臨時・季節・日雇を除く常用で算定（パートは含む）

■ 新規求職者数 ■ 新規求人数 ■ 求人充足数 ● 新規求人倍率

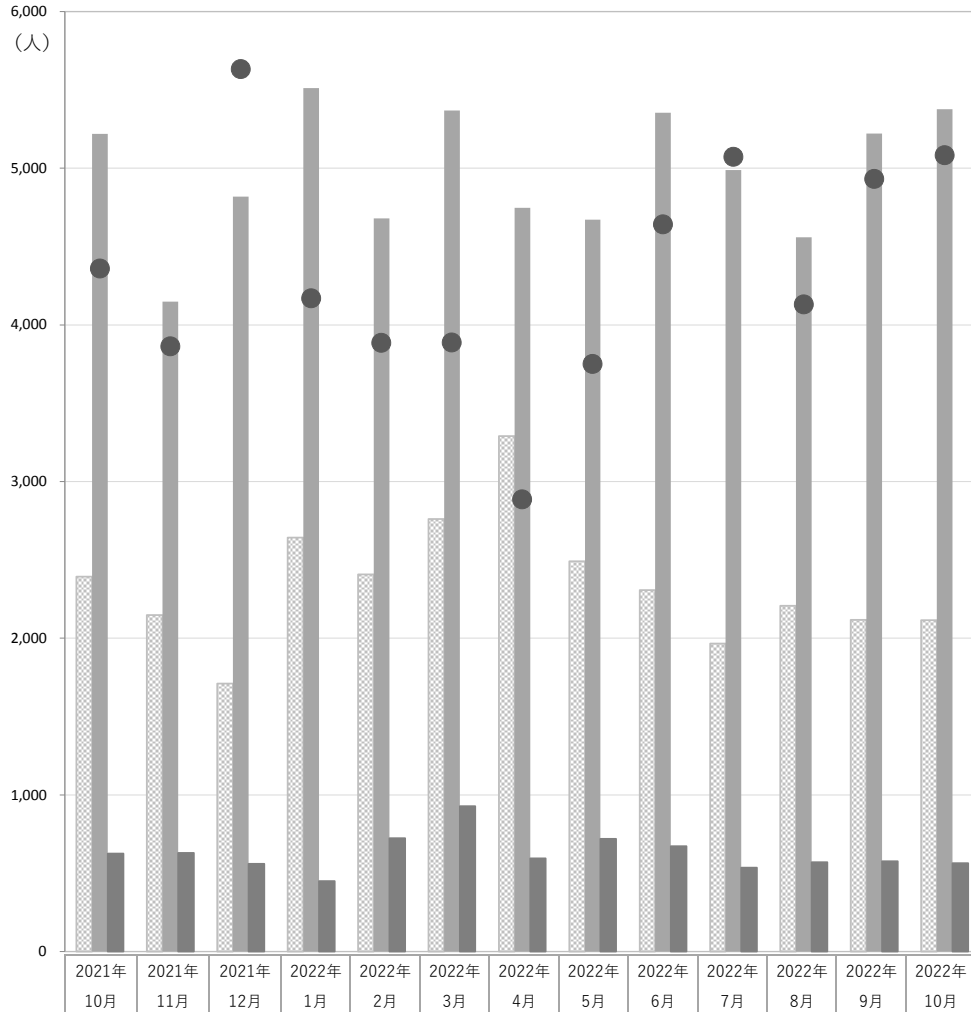

新規

■ 有効求職者数 ■ 有効求人数 ■ 求人充足数 ▲ 有効求人倍率

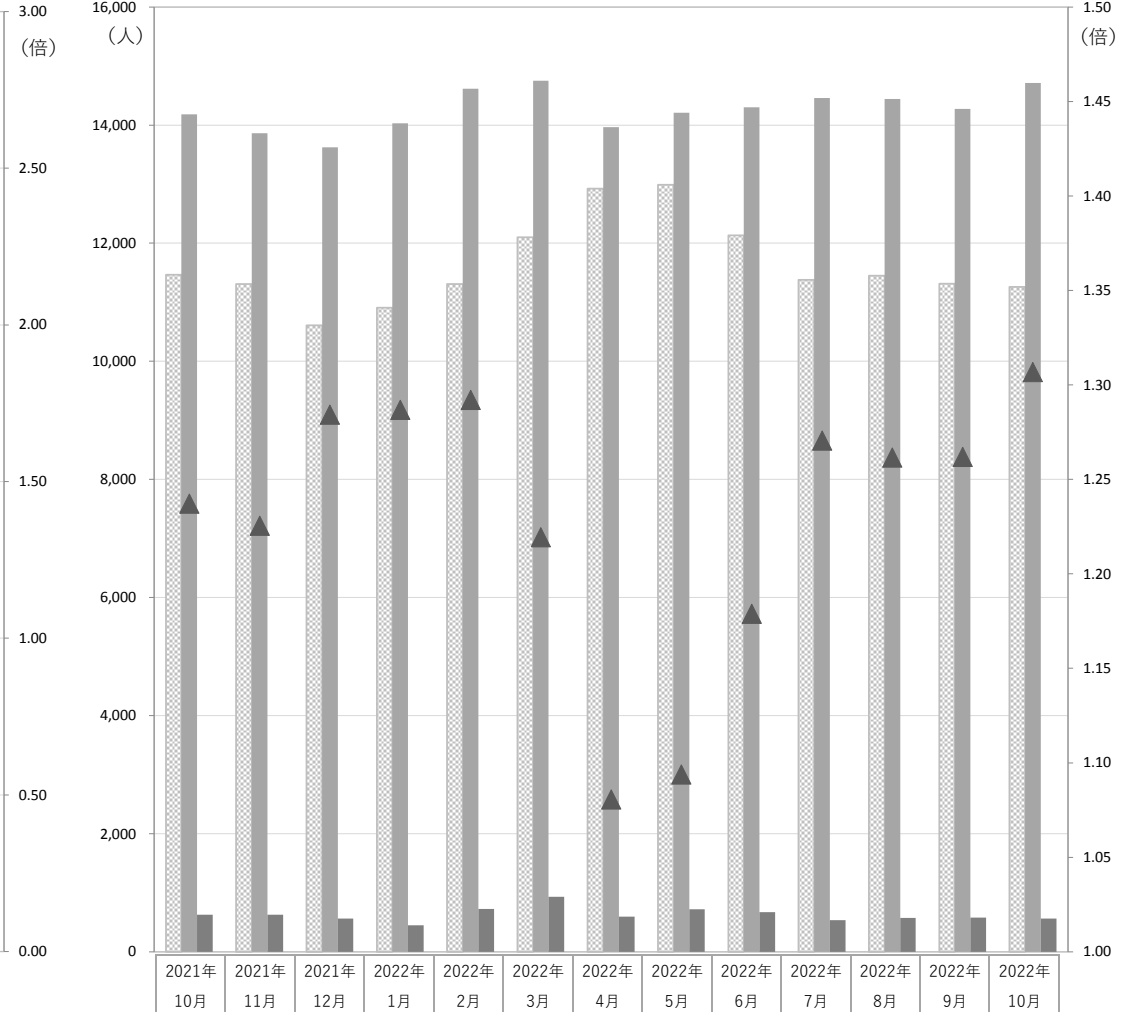

有効

新規求職者数	2,394	2,148	1,711	2,643	2,408	2,762	3,290	2,491	2,307	1,967	2,208	2,117	2,115
新規求人数	5,219	4,149	4,819	5,511	4,679	5,368	4,747	4,672	5,355	4,988	4,560	5,221	5,376
求人充足数	625	630	561	449	724	929	595	719	672	536	571	576	564
新規求人倍率	2.18	1.93	2.82	2.09	1.94	1.94	1.44	1.88	2.32	2.54	2.07	2.47	2.54

有効求職者数	11,464	11,311	10,608	10,905	11,311	12,099	12,923	12,989	12,133	11,381	11,448	11,313	11,258
有効求人数	14,184	13,862	13,624	14,033	14,614	14,753	13,966	14,207	14,304	14,461	14,442	14,276	14,713
求人充足数	625	630	561	449	724	929	595	719	672	536	571	576	564
有効求人倍率	1.24	1.23	1.28	1.29	1.29	1.22	1.08	1.09	1.18	1.27	1.26	1.26	1.31