

2022年9月分

ハローワーク熊本（管内） 求人・求職状況 及び 賃金情報

〔掲載内容〕

- 1.職業別有効求人・求職及び有効求人倍率
- 2.職業別求人・求職（希望）賃金
- 3.職業別求人賃金（中分類）
- 4.産業別求人賃金
- 5.求人・求職の推移

* 「求人賃金」：新規求人の上限の平均値、及び下限の平均値を表示しています。

* 「求職賃金」：新規求職者の希望賃金の平均値を表示しています。

* 臨時・季節・日雇を除く常用で算定（パートは含む）

* ハローワークインターネットサービス機能の拡充に伴い、令和3年9月以降の数値には、ハローワークに来所せず、オンライン上で「求職者マイページ」を開設した求職者数や、ハローワークインターネットサービスで探した求人に直接応募する「オンライン自主応募」による就職件数等が含まれます。

労働者の募集・採用にあたっては、年齢・性別にかかわらず
均等な機会をあたえなければなりません。

発行日：2022年10月28日

 **ハローワーク熊本**
熊本公共職業安定所
雇用促進部門

過去の賃金情報その他統計資料は
こちらよりダウンロードできます ↓ ↓ → →



https://jsite.mhlw.go.jp/kumamoto-roudoukyoku/hw/_101645.html

(096)371-8305

1. 職業別有効求人・求職及び有効求人倍率

2022年9月	有効求人数		有効求職者数		有効求人倍率
	合計	合計	男性	女性	合計
職業計	14,276	11,313	4,849	6,452	1.26
A管理的職業	58	67	58	9	0.87
B専門的・技術的職業	3,562	1,905	724	1,179	1.87
07開発技術者	117	35	30	5	3.34
08製造技術者	64	69	62	7	0.93
09建築・土木技術者等	358	73	61	12	4.90
10情報処理・通信技術者	276	216	183	33	1.28
11その他の技術者	20	6	6	0	3.33
12医師、薬剤師等	66	40	10	30	1.65
13保健師、助産師等	1,032	492	21	471	2.10
14医療技術者	433	153	52	101	2.83
15その他の保健医療	227	75	15	60	3.03
16社会福祉の専門的職業	680	316	77	238	2.15
22美術家、デザイナー等	43	218	104	114	0.20
その他の専門的職業	246	212	103	108	1.16
C事務的職業	1,611	3,424	803	2,616	0.47
25一般事務員	1,238	2,945	617	2,324	0.42
26会計事務員	153	232	87	144	0.66
27生産関連事務員	35	23	16	7	1.52
28営業・販売関連事務員	111	84	29	55	1.32
29外勤事務員	6	0	0	0	0.00
30運輸・郵便事務	12	11	9	2	1.09
31事務用機器操作の職業	56	129	45	84	0.43
D販売の職業	1,294	818	407	411	1.58
32商品販売の職業	809	488	126	362	1.66
33販売類似の職業	23	16	5	11	1.44
34営業の職業	462	314	276	38	1.47
Eサービスの職業	3,765	1,212	419	790	3.11
35家庭生活支援サービス	15	3	0	3	5.00
36介護サービスの職業	1,194	332	123	209	3.60
37保健医療サービス	259	99	12	87	2.62
38生活衛生サービス	372	140	15	125	2.66
39飲食物調理の職業	1,164	273	111	161	4.26
40接客・給仕の職業	610	206	70	134	2.96
41居住施設・ビルの管理	48	68	62	6	0.71
42その他のサービス	103	91	26	65	1.13
F保安の職業	773	53	50	3	14.58
G農林漁業の職業	54	62	53	9	0.87
H生産工程の職業	823	568	373	195	1.45
49生産設備（金属）	25	11	10	1	2.27
50生産設備（金属除く）	20	11	8	3	1.82
51生産設備（機械）	9	8	8	0	1.13
52金属材料製造等	73	50	46	4	1.46
54製品製造・加工処理	214	166	66	100	1.29
57機械組立の職業	207	181	145	36	1.14
60機械整備・修理の職業	165	33	33	0	5.00
61製品検査（金属）	2	2	2	0	1.00
62製品検査（金属除く）	11	8	4	4	1.38
63機械検査の職業	23	10	4	6	2.30
64生産関連・生産類似	74	88	47	41	0.84
I輸送・機械運転の職業	624	345	334	10	1.81
65鉄道運転の職業	6	3	3	0	2.00
66自動車運転の職業	521	239	229	9	2.18
67船舶・航空機運転	0	0	0	0	-
68その他の輸送の職業	9	29	29	0	0.31
69定置・建設機械運転	88	74	73	1	1.19
J建設・採掘の職業	504	173	168	5	2.91
70建設躯体工事の職業	91	21	20	1	4.33
71建設の職業	117	53	50	3	2.21
72電気工事の職業	117	46	45	1	2.54
73土木の職業	179	53	53	0	3.38
74採掘の職業	0	0	0	0	-
K運搬・清掃等の職業	1,208	1,220	666	554	0.99
75運搬の職業	180	197	169	28	0.91
76清掃の職業	710	233	88	145	3.05
77包装の職業	25	14	2	12	1.79
78その他の運搬等の職業	293	776	407	369	0.38
分類不能の職業	0	1,466	794	671	0.00
【IT関連計】	539	662	410	252	0.81
（IT技術関連小計）	386	254	221	33	1.52
（IT操作関連小計）	62	351	147	204	0.18
（IT製造関連小計）	91	57	42	15	1.60
【福祉関連計】	2,862	1,078	246	831	2.65
（介護関連小計）	1,635	481	186	295	3.40
（その他小計）	1,227	597	60	536	2.06

*臨時・季節・日雇を除く常用で算定（パートは含む）

1.職業別有効求人・求職及び有効求人倍率

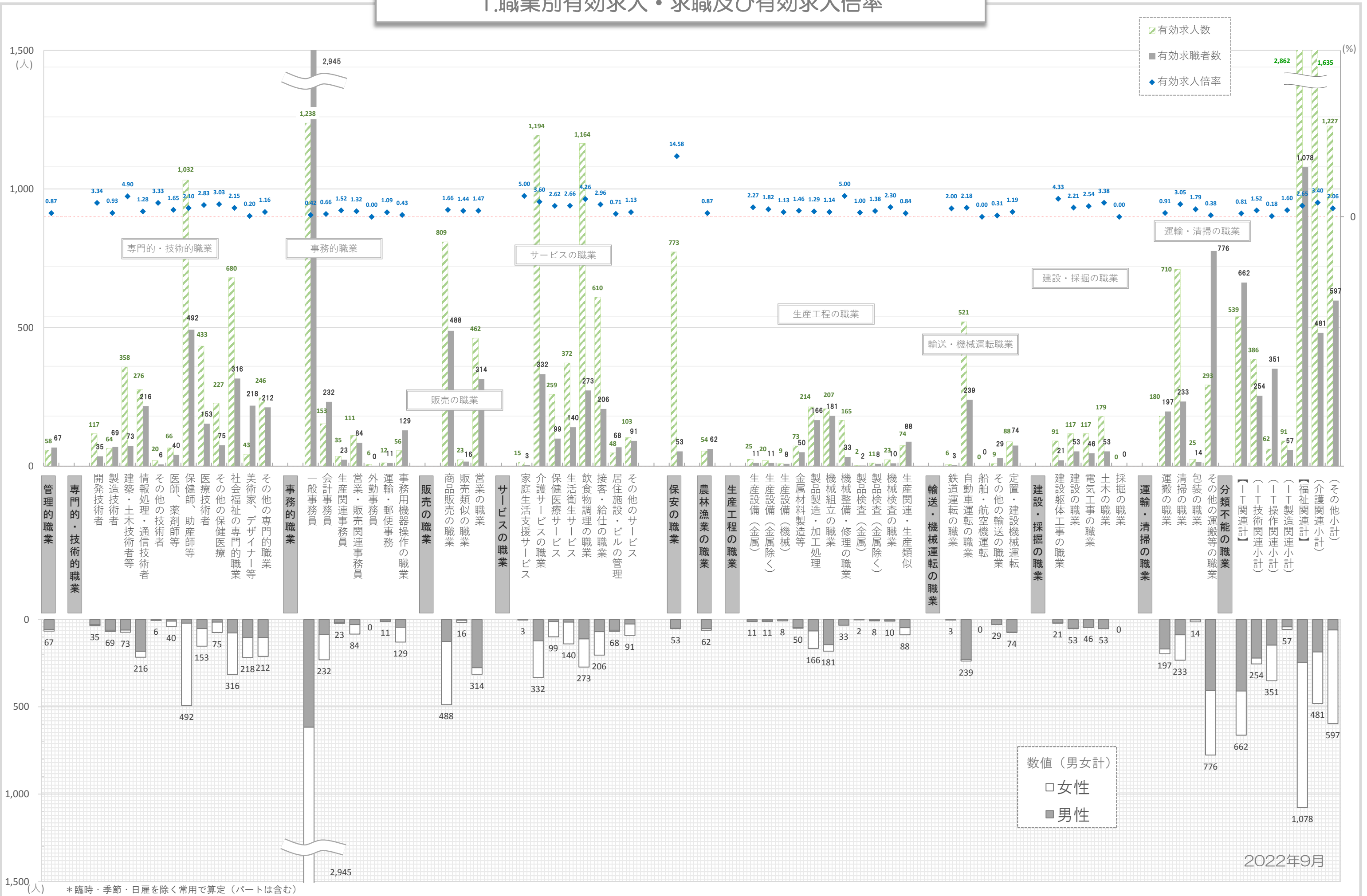

専門的・技術的職業

事務的職業

サービスの職業

生産工程の職業

建設・採掘の職業

運輸・清掃の職業

販売の職業

輸送・機械運転職業

- 管理的職業
- 専門的・技術的職業
 - 開発技術者
 - 製造技術者
 - 建築・土木技術者等
 - 情報処理・通信技術者
 - その他の技術者
 - 医師、薬剤師等
 - 保健師、助産師等
 - 医療技術者
 - その他の保健医療
 - 社会福祉の専門的職業
 - 美術家、デザイナー等
 - その他の専門的職業
- 事務的職業
 - 一般事務員
 - 会計事務員
 - 生産関連事務員
 - 営業・販売関連事務員
 - 外勤事務員
 - 運輸・郵便事務
 - 事務用機器操作の職業
- 販売の職業
 - 商品の販売の職業
 - 販売類似の職業
 - 営業の職業
- サービスの職業
 - 家庭生活支援サービス
 - 介護サービスの職業
 - 保健医療サービス
 - 生活衛生サービスの職業
 - 飲食調理の職業
 - 接客・給仕の職業
 - 居住施設・ビルの管理
 - その他のサービス
- 保安の職業
- 農林漁業の職業
- 生産工程の職業
 - 生産設備(金属)
 - 生産設備(金属除く)
 - 生産設備(機械)
 - 金属材料製造等
 - 製品製造・加工処理
 - 機械組立の職業
 - 機械整備・修理の職業
 - 製品検査(金属)
 - 製品検査(金属除く)
 - 機械検査の職業
 - 生産関連・生産類似
- 輸送・機械運転の職業
 - 鉄道運転の職業
 - 自動車運転の職業
 - 船舶・航空機運転
 - その他の輸送の職業
- 建設・採掘の職業
 - 建設躯体工事の職業
 - 建設の職業
 - 電気工事の職業
 - 土木の職業
 - 採掘の職業
- 運輸・清掃の職業
 - 運搬の職業
 - 清掃の職業
 - 包装の職業
 - その他の運搬等の職業
- 分類不能の職業
 - 【介護関連小計】
 - 【福祉関連小計】
 - 【IT製造関連小計】
 - 【IT操作関連小計】
 - 【IT技術関連小計】
 - 【IT関連小計】
 - その他の運搬等の職業
- (その他小計)
- (介護関連小計)
- (福祉関連小計)
- (IT製造関連小計)
- (IT操作関連小計)
- (IT技術関連小計)
- (IT関連小計)

2. 職業別求人賃金・求職（希望）賃金…フルタイム及びパート

2022年9月	求人賃金				求職賃金	
	フルタイム		パート		フルタイム	パート
	上限	下限	上限	下限		
職業計	246,109	191,981	1,139	1,003	200,203	998
管理的職業	304,354	249,230	1,000	860	255,455	900
専門的・技術的職業	271,509	207,658	1,522	1,257	216,383	1,160
事務的職業	211,527	175,247	1,027	930	184,860	948
販売の職業	252,764	193,551	1,011	928	211,560	937
サービスの職業	242,979	191,603	1,095	959	189,483	927
保安の職業	203,880	158,734	1,126	965	182,857	953
農林漁業の職業	261,500	192,500	1,034	937	184,286	917
生産工程の職業	247,175	191,293	942	876	208,987	935
輸送・機械運転の職業	195,561	164,707	1,105	1,016	214,219	1,085
建設・採掘の職業	281,010	194,804	1,813	1,375	211,212	938
運搬・清掃等の職業	203,336	171,947	944	905	182,949	902
分類不能の職業	-	-	-	-	205,441	1,111

*月内にハローワーク熊本に求職申込をされた方の希望賃金、及び当月提出された求人の平均賃金で算出。

*パートは時間給で計上 *臨時・季節・日雇を除く常用で算出（パートは含む）

2. 職業別求人賃金・求職（希望）賃金…フルタイム及びパート

2022年9月

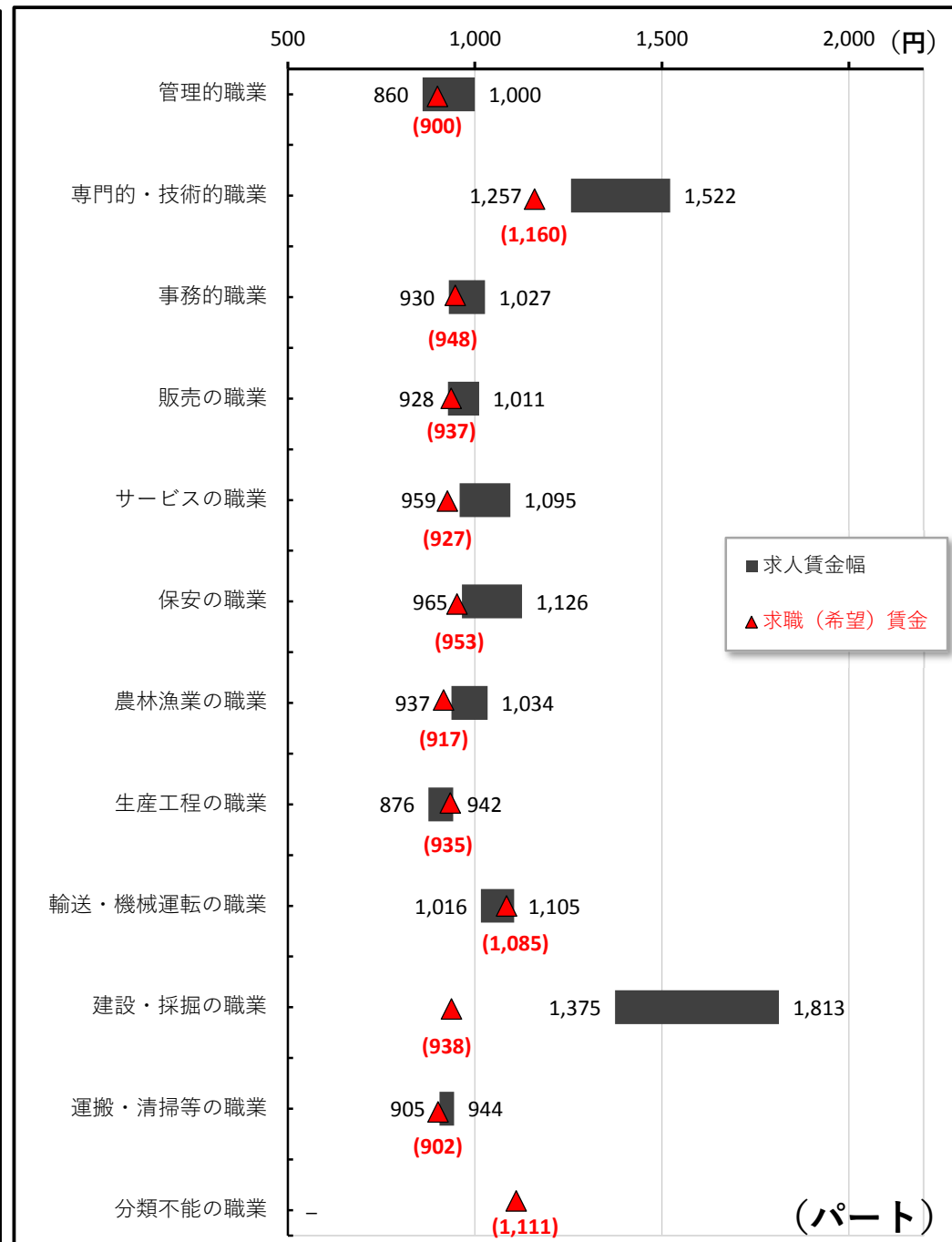
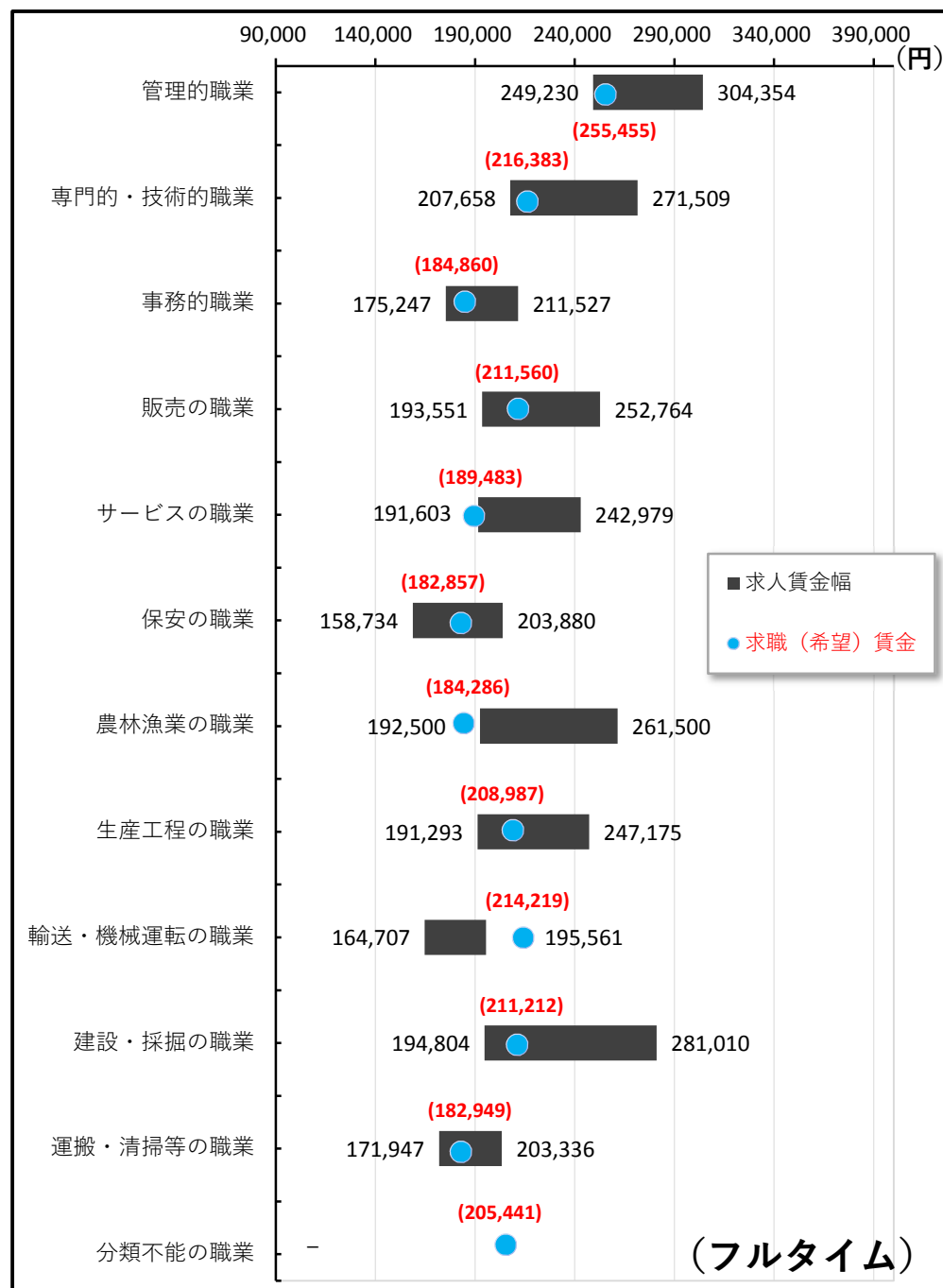

3. 職業別求人賃金（中分類）…フルタイム及びパート

*パートは時間給で計上

2022年9月	フルタイム		パート	
	上 限	下 限	上 限	下 限
職業計	246,109	191,981	1,139	1,003
管理的職業	304,354	249,230	1,000	860
専門的・技術的職業	271,509	207,658	1,522	1,257
開発技術者	279,214	202,357	-	-
製造技術者	266,354	179,206	860	860
建築・土木技術者等	373,564	230,528	1,200	853
情報処理・通信技術者	298,071	202,365	1,575	1,100
その他の技術者	309,549	194,547	-	-
医師、薬剤師等	433,310	348,772	2,500	2,125
保健師、助産師等	244,840	202,397	1,553	1,328
医療技術者	254,946	212,257	1,740	1,345
その他の保健医療	230,144	184,856	1,016	910
社会福祉の専門的職業	233,711	193,092	1,228	1,033
美術家、デザイナー等	251,857	187,786	-	-
その他の専門的職業	253,424	203,002	1,907	1,514
事務的職業	211,527	175,247	1,027	930
一般事務員	202,377	171,574	1,035	937
会計事務員	253,817	186,377	1,020	911
生産関連事務員	228,433	185,100	920	865
営業・販売関連事務員	247,127	193,561	1,114	937
外勤事務員	160,200	160,200	1,330	1,229
運輸・郵便事務	173,750	173,750	-	-
事務用機器操作の職業	178,800	150,500	932	889
販売の職業	252,764	193,551	1,011	928
商品販売の職業	215,849	176,696	999	932
販売類似の職業	245,000	220,000	960	860
営業の職業	291,294	210,659	1,350	950
サービスの職業	242,979	191,603	1,095	959
家庭生活支援サービス	-	-	1,167	1,000
介護サービスの職業	217,618	172,921	1,247	1,025
保健医療サービス	195,575	167,043	993	915
生活衛生サービス	293,716	210,580	1,122	938
飲食物調理の職業	241,723	196,828	1,029	944
接客・給仕の職業	263,934	205,176	986	913
居住施設・ビルの管理	243,199	203,199	956	931
その他のサービス	222,107	172,593	1,259	934
保安の職業	203,880	158,734	1,126	965
農林漁業の職業	261,500	192,500	1,034	937
生産工程の職業	247,175	191,293	942	876
生産設備（金属）	262,000	186,000	900	900
生産設備（金属除く）	270,000	200,000	1,000	900
生産設備（機械）	234,000	200,000	-	-
金属材料製造等	246,025	181,718	-	-
製品製造・加工処理	215,485	176,951	935	858
機械組立の職業	264,927	211,993	938	873
機械整備・修理の職業	235,120	188,488	-	-
製品検査（金属）	-	-	-	-
製品検査（金属除く）	250,000	190,000	1,100	1,100
機械検査の職業	317,343	251,368	-	-
生産関連・生産類似	312,775	203,925	-	-
輸送・機械運転の職業	195,561	164,707	1,105	1,016
鉄道運転の職業	-	-	-	-
自動車運転の職業	176,872	159,171	1,078	969
船舶・航空機運転	-	-	-	-
その他の輸送の職業	200,000	180,000	1,100	1,100
定置・建設機械運転	324,455	201,725	1,500	1,500
建設・採掘の職業	281,010	194,804	1,813	1,375
建設躯体工事の職業	326,642	215,969	2,250	1,500
建設の職業	282,506	190,201	-	-
電気工事の職業	256,941	180,779	-	-
土木の職業	282,384	205,212	1,375	1,250
採掘の職業	-	-	-	-
運搬・清掃等の職業	203,336	171,947	944	905
運搬の職業	211,244	179,084	936	936
清掃の職業	189,442	167,553	936	899
包装の職業	-	-	853	853
その他の運搬等の職業	221,121	169,534	975	923
分類不能の職業	-	-	-	-
【IT関連計】	283,906	193,803	1,180	967
（IT技術関連小計）	299,496	201,850	1,575	1,100
（IT操作関連小計）	280,400	183,857	938	884
（IT製造関連小計）	217,731	163,714	875	865
【福祉関連計】	234,611	192,097	1,384	1,152
（介護関連小計）	224,686	180,407	1,251	1,025
（その他小計）	245,797	205,272	1,584	1,343

*「求人賃金」：新規求人の上限の平均値、及び下限の平均値を表示 ※臨時・季節・日雇を除く常用で算出（パートは含む）

3. 職業別求人賃金（中分類）…フルタイム及びパート

2022年9月

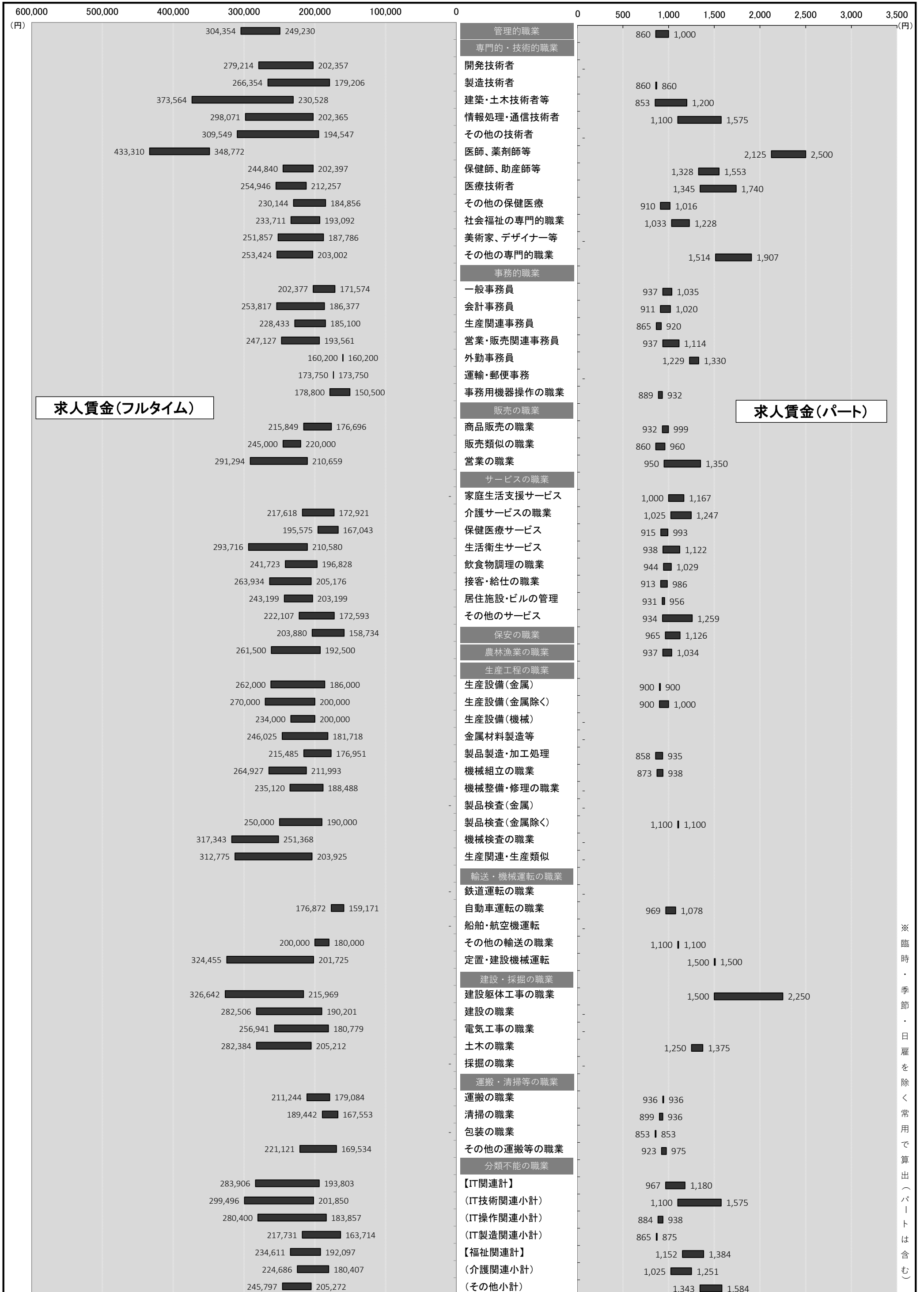

※臨時・季節・日雇を除く常用で算出(パートは含む)

4. 産業別求人賃金…フルタイム及びパート

2022年9月	フルタイム		パート	
	上限	下限	上限	下限
産業計	246,109	191,981	1,139	1,003
AB 農林漁業	-	-	1,094	965
C 鉱業	-	-	-	-
石炭・亜炭	-	-	-	-
D 建設業	301,944	204,069	1,358	1,089
総合工事業	325,217	215,671	1,316	1,046
電気工事	233,620	161,023	1,075	975
E 製造業	249,203	181,931	927	872
食料品	199,484	165,549	867	845
飲料	200,000	200,000	1,000	1,000
繊維	154,436	151,892	1,000	853
木材	180,000	160,000	-	-
家具	248,533	191,800	-	-
パルプ	-	-	-	-
印刷	243,333	204,167	-	-
化学	209,272	174,272	-	-
石油	-	-	-	-
プラスチック	300,000	180,000	-	-
ゴム	-	-	-	-
窯業	257,575	189,975	-	-
金属製品	227,000	163,500	900	900
電子部品	226,000	181,250	875	865
電気機械器具製造業	280,160	165,286	1,000	880
(民生)	-	-	-	-
(電子機器等)	267,585	172,871	875	865
(電子応用)	291,349	168,082	-	-
(その他電気)	182,000	161,000	-	-
情報通信機械	-	-	-	-
(通信機械)	-	-	-	-
ハードウェア	226,000	181,250	875	865
輸送	260,960	163,520	-	-
(自動車)	260,960	163,520	-	-
その他製造	-	-	-	-
F 電気・ガス・熱供給・水道	282,250	155,500	-	-
G 情報通信	271,183	191,846	1,094	969
通信	245,500	225,000	1,130	1,000
放送	220,000	220,000	-	-
情報サービス	275,384	190,721	1,088	965
(ソフトウェア)	291,881	193,875	1,589	1,122
(情報処理)	237,996	185,946	951	922
インターネット	267,278	179,611	-	-
H 運輸業	180,947	160,672	1,201	1,068
旅客運送	158,857	153,220	1,261	1,101
貨物運送	279,431	195,658	900	900
I 卸売・小売	231,467	186,114	1,050	968
卸売	239,593	186,300	946	908
(ハード等)	248,388	191,925	-	-
(電気機械)	220,000	160,000	-	-
小売	229,140	186,061	1,070	979
各種商品小売業	221,412	175,824	901	892
(機械小売)	250,280	194,053	-	-
J 金融・保険	266,386	229,548	937	903
銀行	272,367	174,333	921	888
保険業	225,375	187,875	1,080	1,030
K 不動産	281,158	195,122	1,105	948
(駐車場)	-	-	-	-
物品賃貸業	322,740	188,904	1,150	1,000
(事務機械)	-	-	-	-
L 学術研究	324,531	217,758	1,162	952
広告	275,543	187,287	1,300	855
M 飲食・宿泊	269,469	212,192	968	916
宿泊	231,789	173,260	919	890
飲食	273,340	216,066	983	923
(一般)	273,512	215,879	974	922
N 生活関連・娯楽	268,229	204,175	1,105	942
理美容業	290,022	210,006	1,138	940
O 教育・学習	191,741	172,407	1,518	1,310
P 医療・福祉	229,875	188,986	1,283	1,087
医療業	232,593	188,837	1,338	1,132
保健衛生	183,700	173,700	1,085	1,050
社会保険	227,642	189,222	1,257	1,064
老人・介護	227,588	189,148	1,344	1,123
その他社会保険	243,371	192,986	1,212	982
Q 複合サービス	156,315	140,838	1,040	1,007
郵便	-	-	1,110	1,060
R サービス	210,931	178,215	975	917
廃棄物処理	243,333	193,333	1,250	1,250
自動車整備	260,000	180,000	-	-
機械修理	161,120	161,120	-	-
紹介・派遣	210,127	188,036	1,333	1,077
(労働者派遣)	209,892	187,203	1,333	1,077
その他の事業サービス	213,164	175,598	941	900
その他のサービス業	177,284	158,618	936	936
ST 公務・その他	224,570	160,660	1,237	1,034
IT 関連産業計	258,057	184,669	1,077	965

*パートは時間給で計上 *「求人賃金」：新規求人の上限の平均値、及び下限の平均値を表示 ※臨時・季節・日雇を除く常用で算出(パートは含む)

4. 産業別求人賃金…フルタイム及びパート

2022年9月

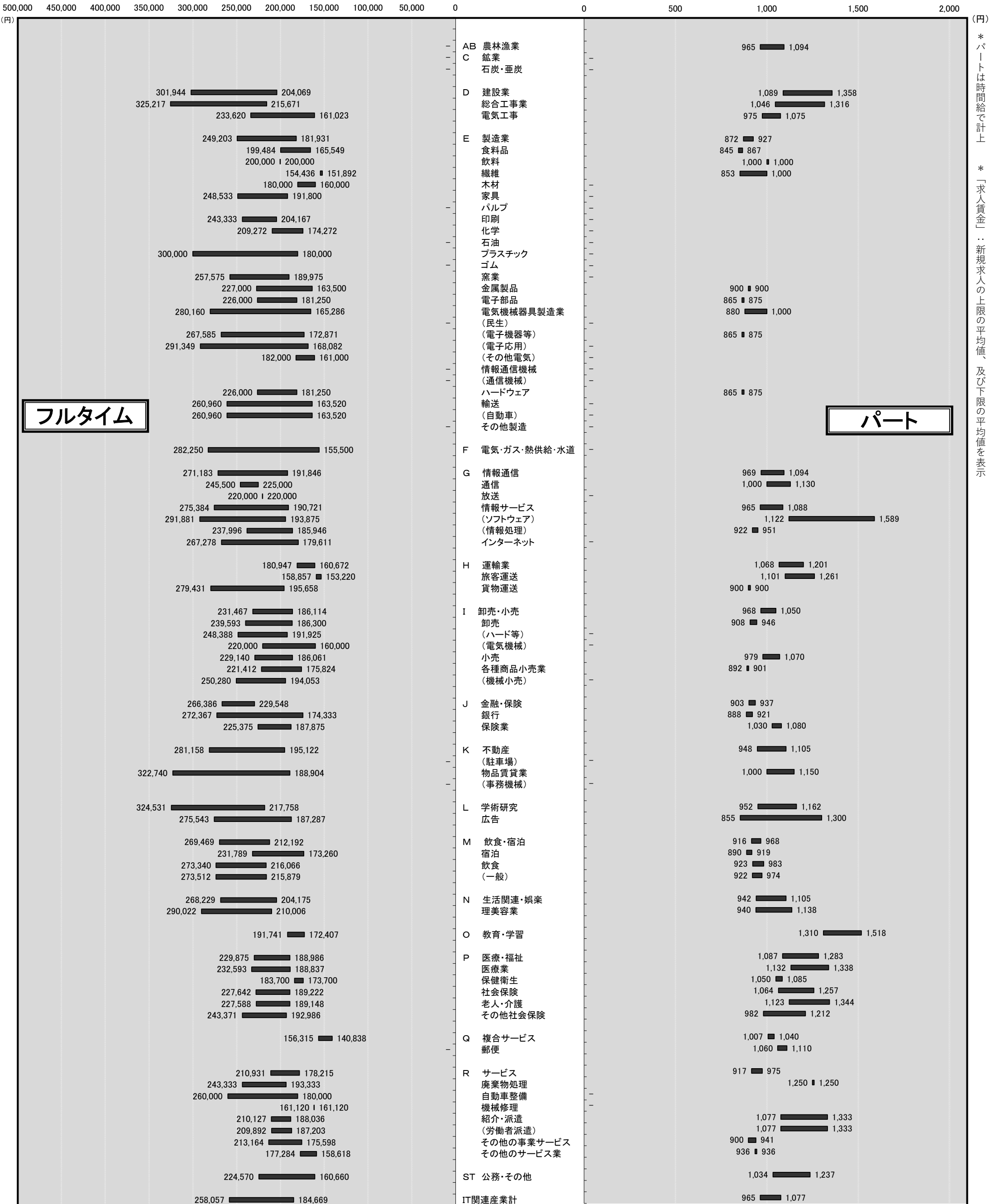

フルタイム

パート

* パートは時間給で計上
* 「求人賃金」…新規求人の上限の平均値、及び下限の平均値を表示

5. 求人・求職の推移（フルタイム及びパート）

年月	新規求職者数			有効求職者数			新規求人数	有効求人数	有効求人倍率	新規求人倍率	求人充足数
	合計	男性	女性	合計	男性	女性					
2016年度	30,432	11,688	18,696	133,319	54,989	78,199	60,218	168,352	1.26	1.98	9,806
2017年度	28,791	11,008	17,749	124,269	50,737	73,456	64,347	185,769	1.49	2.23	9,777
2018年度	28,228	11,109	17,091	122,576	50,782	71,712	64,528	186,248	1.52	2.29	9,017
2019年度	28,128	11,048	17,041	123,816	51,519	72,169	64,715	185,954	1.50	2.30	8,710
2020年度	28,028	11,463	16,560	134,523	56,826	77,682	54,313	155,681	1.16	1.94	7,594
2021年度	28,592	11,848	16,730	137,451	59,234	78,155	56,735	162,375	1.18	1.98	7,575
2021年9月	2,261	925	1,336	11,240	4,821	6,415	5,165	13,404	1.19	2.28	583
2021年10月	2,394	1,009	1,385	11,464	4,966	6,494	5,219	14,184	1.24	2.18	625
2021年11月	2,148	871	1,275	11,311	4,897	6,408	4,149	13,862	1.23	1.93	630
2021年12月	1,711	738	973	10,608	4,673	5,929	4,819	13,624	1.28	2.82	561
2022年1月	2,643	1,125	1,516	10,905	4,769	6,129	5,511	14,033	1.29	2.09	449
2022年2月	2,408	997	1,408	11,311	4,969	6,333	4,679	14,614	1.29	1.94	724
2022年3月	2,762	1,102	1,657	12,099	5,226	6,862	5,368	14,753	1.22	1.94	929
2022年4月	3,290	1,378	1,910	12,923	5,659	7,252	4,747	13,966	1.08	1.44	595
2022年5月	2,491	978	1,510	12,989	5,652	7,324	4,672	14,207	1.09	1.88	719
2022年6月	2,307	914	1,392	12,133	5,206	6,916	5,355	14,304	1.18	2.32	672
2022年7月	1,967	845	1,120	11,381	4,861	6,509	4,988	14,461	1.27	2.54	536
2022年8月	2,208	953	1,252	11,448	4,939	6,498	4,560	14,442	1.26	2.07	571
2022年9月	2,117	868	1,248	11,313	4,849	6,452	5,221	14,276	1.26	2.47	576

※性別表示を必須としていないため、合計と男女の計は不一致となります。

*臨時・季節・日雇を除く常用で算定（パートは含む）

年間

5-1. 求人・求職の推移（フルタイム及びパート）

* 臨時・季節・日雇を除く常用で算定（パートは含む）

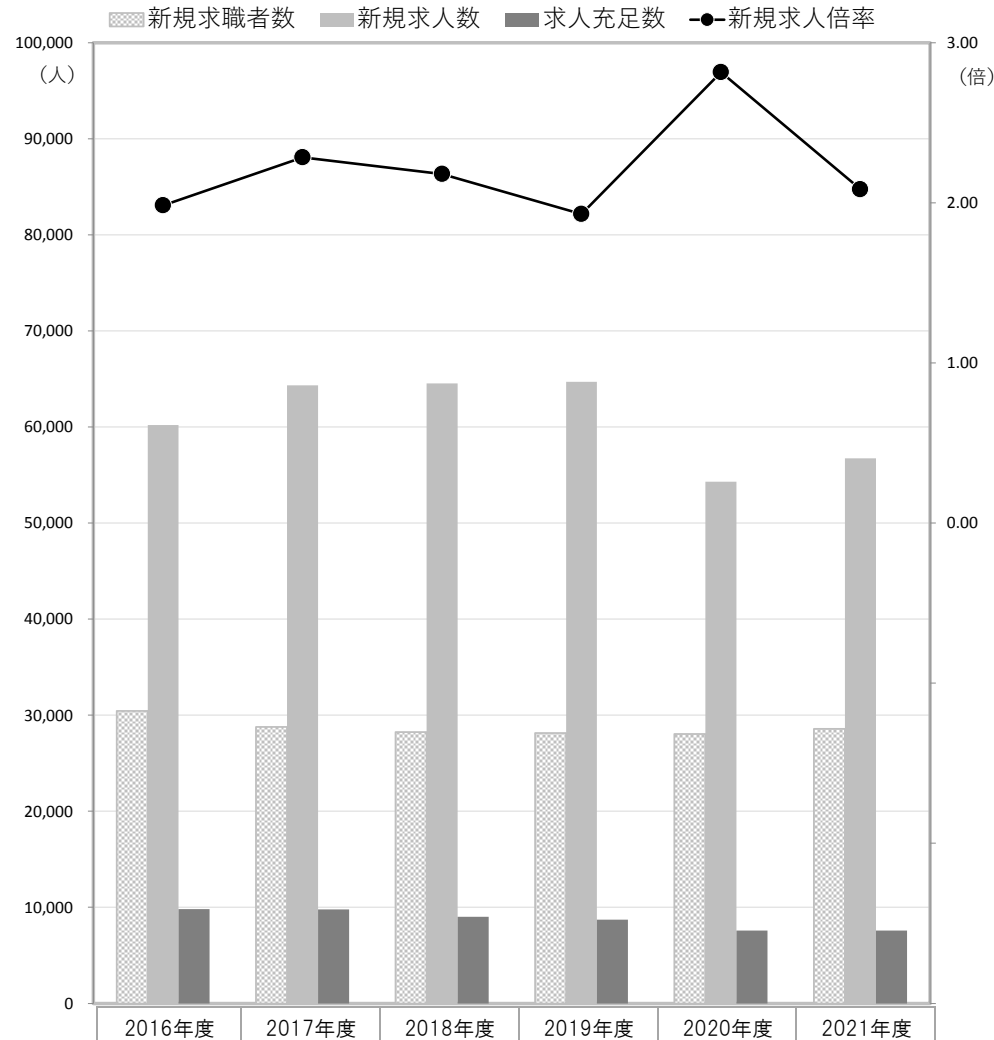

新規

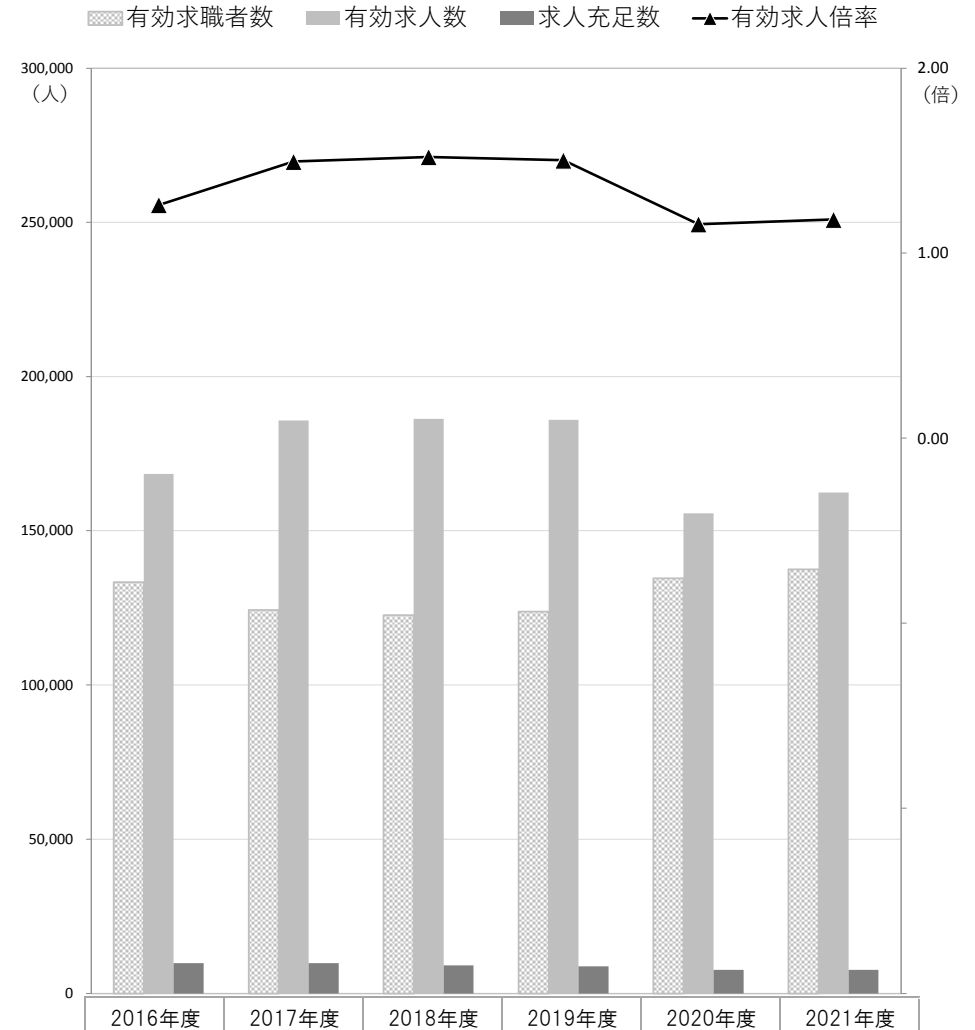

有効

	2016年度	2017年度	2018年度	2019年度	2020年度	2021年度
新規求職者数	30,432	28,791	28,228	28,128	28,028	28,592
新規求人数	60,218	64,347	64,528	64,715	54,313	56,735
求人充足数	9,806	9,777	9,017	8,710	7,594	7,575
新規求人倍率	1.98	2.23	2.29	2.30	1.94	1.98

	2016年度	2017年度	2018年度	2019年度	2020年度	2021年度
有効求職者数	133,319	124,269	122,576	123,816	134,523	137,451
有効求人数	168,352	185,769	186,248	185,954	155,681	162,375
求人充足数	9,806	9,777	9,017	8,710	7,594	7,575
有効求人倍率	1.26	1.49	1.52	1.50	1.16	1.18

月間

5-2. 求人・求職の推移（フルタイム及びパート）

* 臨時・季節・日雇を除く常用で算定（パートは含む）

■ 新規求職者数 ■ 新規求人数 ■ 求人充足数 ● 新規求人倍率

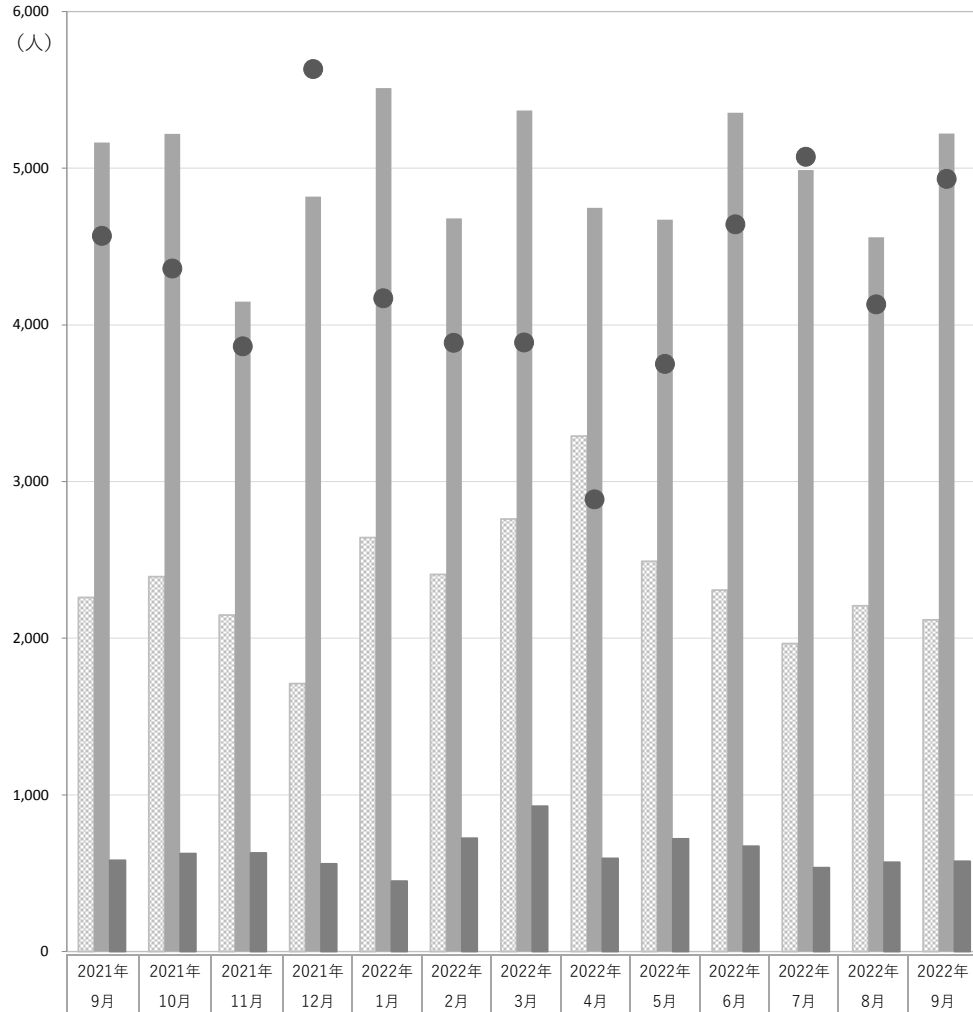

■ 有効求職者数 ■ 有効求人数 ■ 求人充足数 ▲ 有効求人倍率

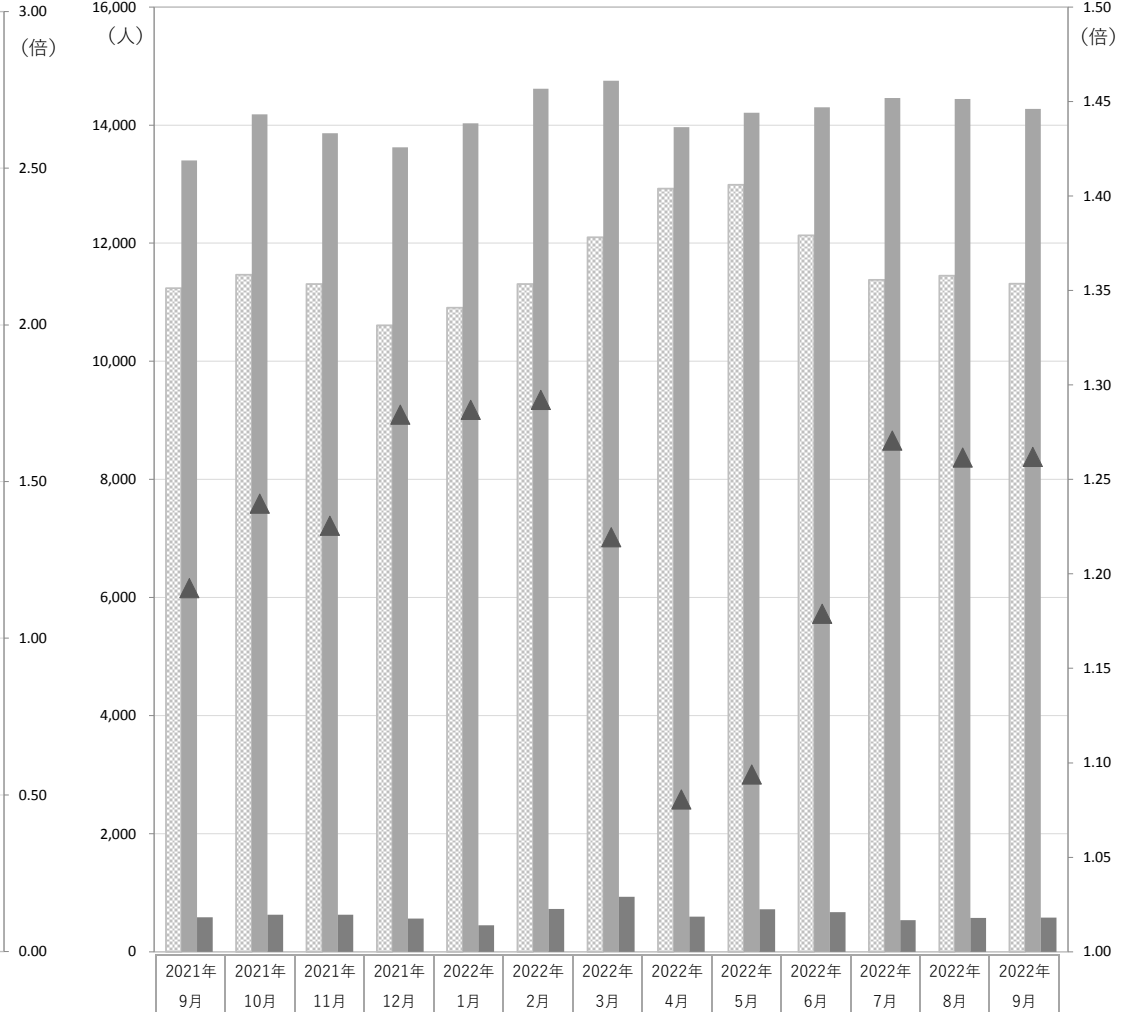

新規求職者数	2,261	2,394	2,148	1,711	2,643	2,408	2,762	3,290	2,491	2,307	1,967	2,208	2,117
新規求人数	5,165	5,219	4,149	4,819	5,511	4,679	5,368	4,747	4,672	5,355	4,988	4,560	5,221
求人充足数	583	625	630	561	449	724	929	595	719	672	536	571	576
新規求人倍率	2.28	2.18	1.93	2.82	2.09	1.94	1.94	1.44	1.88	2.32	2.54	2.07	2.47

新規

有効求職者数	11,240	11,464	11,311	10,608	10,905	11,311	12,099	12,923	12,989	12,133	11,381	11,448	11,313
有効求人数	13,404	14,184	13,862	13,624	14,033	14,614	14,753	13,966	14,207	14,304	14,461	14,442	14,276
求人充足数	583	625	630	561	449	724	929	595	719	672	536	571	576
有効求人倍率	1.19	1.24	1.23	1.28	1.29	1.29	1.22	1.08	1.09	1.18	1.27	1.26	1.26

有効