

2022年8月分

ハローワーク熊本（管内） 求人・求職状況 及び 賃金情報

〔掲載内容〕

- 1.職業別有効求人・求職及び有効求人倍率
- 2.職業別求人・求職（希望）賃金
- 3.職業別求人賃金（中分類）
- 4.産業別求人賃金
- 5.求人・求職の推移

* 「求人賃金」：新規求人の上限の平均値、及び下限の平均値を表示しています。

* 「求職賃金」：新規求職者の希望賃金の平均値を表示しています。

* 臨時・季節・日雇を除く常用で算定（パートは含む）

* ハローワークインターネットサービス機能の拡充に伴い、令和3年9月以降の数値には、ハローワークに来所せず、オンライン上で「求職者マイページ」を開設した求職者数や、ハローワークインターネットサービスで探した求人に直接応募する「オンライン自主応募」による就職件数等が含まれます。

労働者の募集・採用にあたっては、年齢・性別にかかわらず
均等な機会をあたえなければなりません。

発行日：2022年9月30日

 **ハローワーク熊本**
熊本公共職業安定所
雇用促進部門

過去の賃金情報その他統計資料は
こちらよりダウンロードできます ↓ ↓ → →



https://jsite.mhlw.go.jp/kumamoto-roudoukyoku/hw/_101645.html

(096)371-8305

1. 職業別有効求人・求職及び有効求人倍率

2022年8月	有効求人数		有効求職者数		有効求人倍率
	合計	合計	男性	女性	合計
職業計	14,442	11,448	4,939	6,498	1.26
A管理的職業	54	72	62	10	0.75
B専門的・技術的職業	3,744	1,908	712	1,194	1.96
07開発技術者	155	34	30	4	4.56
08製造技術者	79	70	61	9	1.13
09建築・土木技術者等	375	71	59	12	5.28
10情報処理・通信技術者	280	196	161	35	1.43
11その他の技術者	27	5	5	0	5.40
12医師、薬剤師等	85	41	11	30	2.07
13保健師、助産師等	1,053	484	21	463	2.18
14医療技術者	430	151	48	103	2.85
15その他の保健医療	232	72	15	57	3.22
16社会福祉の専門的職業	745	336	78	257	2.22
22美術家、デザイナー等	44	228	110	118	0.19
その他の専門的職業	239	220	113	106	1.09
C事務的職業	1,593	3,467	831	2,631	0.46
25一般事務員	1,244	3,010	649	2,357	0.41
26会計事務員	152	226	85	140	0.67
27生産関連事務員	38	29	19	10	1.31
28営業・販売関連事務員	96	74	25	49	1.30
29外勤事務員	5	0	0	0	0.00
30運輸・郵便事務	8	9	8	1	0.89
31事務用機器操作の職業	50	119	45	74	0.42
D販売の職業	1,190	859	424	435	1.39
32商品販売の職業	727	509	130	379	1.43
33販売類似の職業	25	18	5	13	1.39
34営業の職業	438	332	289	43	1.32
Eサービスの職業	3,798	1,233	426	805	3.08
35家庭生活支援サービス	9	4	0	4	2.25
36介護サービスの職業	1,294	356	119	237	3.63
37保健医療サービス	297	86	9	77	3.45
38生活衛生サービス	343	135	18	117	2.54
39飲食物調理の職業	1,174	287	113	173	4.09
40接客・給仕の職業	515	200	70	129	2.58
41居住施設・ビルの管理	49	76	67	9	0.64
42その他のサービス	117	89	30	59	1.31
F保安の職業	802	60	57	3	13.37
G農林漁業の職業	57	63	54	9	0.90
H生産工程の職業	861	578	386	192	1.49
49生産設備（金属）	12	11	10	1	1.09
50生産設備（金属除く）	23	9	5	4	2.56
51生産設備（機械）	21	15	15	0	1.40
52金属材料製造等	76	50	46	4	1.52
54製品製造・加工処理	209	180	77	103	1.16
57機械組立の職業	237	172	140	32	1.38
60機械整備・修理の職業	171	37	36	1	4.62
61製品検査（金属）	2	3	3	0	0.67
62製品検査（金属除く）	12	6	3	3	2.00
63機械検査の職業	25	12	7	5	2.08
64生産関連・生産類似	73	83	44	39	0.88
I輸送・機械運転の職業	599	317	311	5	1.89
65鉄道運転の職業	6	2	2	0	3.00
66自動車運転の職業	503	208	203	4	2.42
67船舶・航空機運転	0	0	0	0	-
68その他の輸送の職業	9	28	28	0	0.32
69定置・建設機械運転	81	79	78	1	1.03
J建設・採掘の職業	531	171	165	6	3.11
70建設躯体工事の職業	82	14	14	0	5.86
71建設の職業	125	53	49	4	2.36
72電気工事の職業	120	43	41	2	2.79
73土木の職業	204	61	61	0	3.34
74採掘の職業	0	0	0	0	-
K運搬・清掃等の職業	1,213	1,206	670	536	1.01
75運搬の職業	190	209	177	32	0.91
76清掃の職業	726	240	97	143	3.03
77包装の職業	26	17	4	13	1.53
78その他の運搬等の職業	271	740	392	348	0.37
分類不能の職業	0	1,514	841	672	0.00
【IT関連計】	578	636	392	244	0.91
（IT技術関連小計）	408	237	202	35	1.72
（IT操作関連小計）	64	344	147	197	0.19
（IT製造関連小計）	106	55	43	12	1.93
【福祉関連計】	2,983	1,107	239	867	2.69
（介護関連小計）	1,728	523	183	340	3.30
（その他小計）	1,255	584	56	527	2.15

* 臨時・季節・日雇を除く常用で算定（パートは含む）

1.職業別有効求人・求職及び有効求人倍率

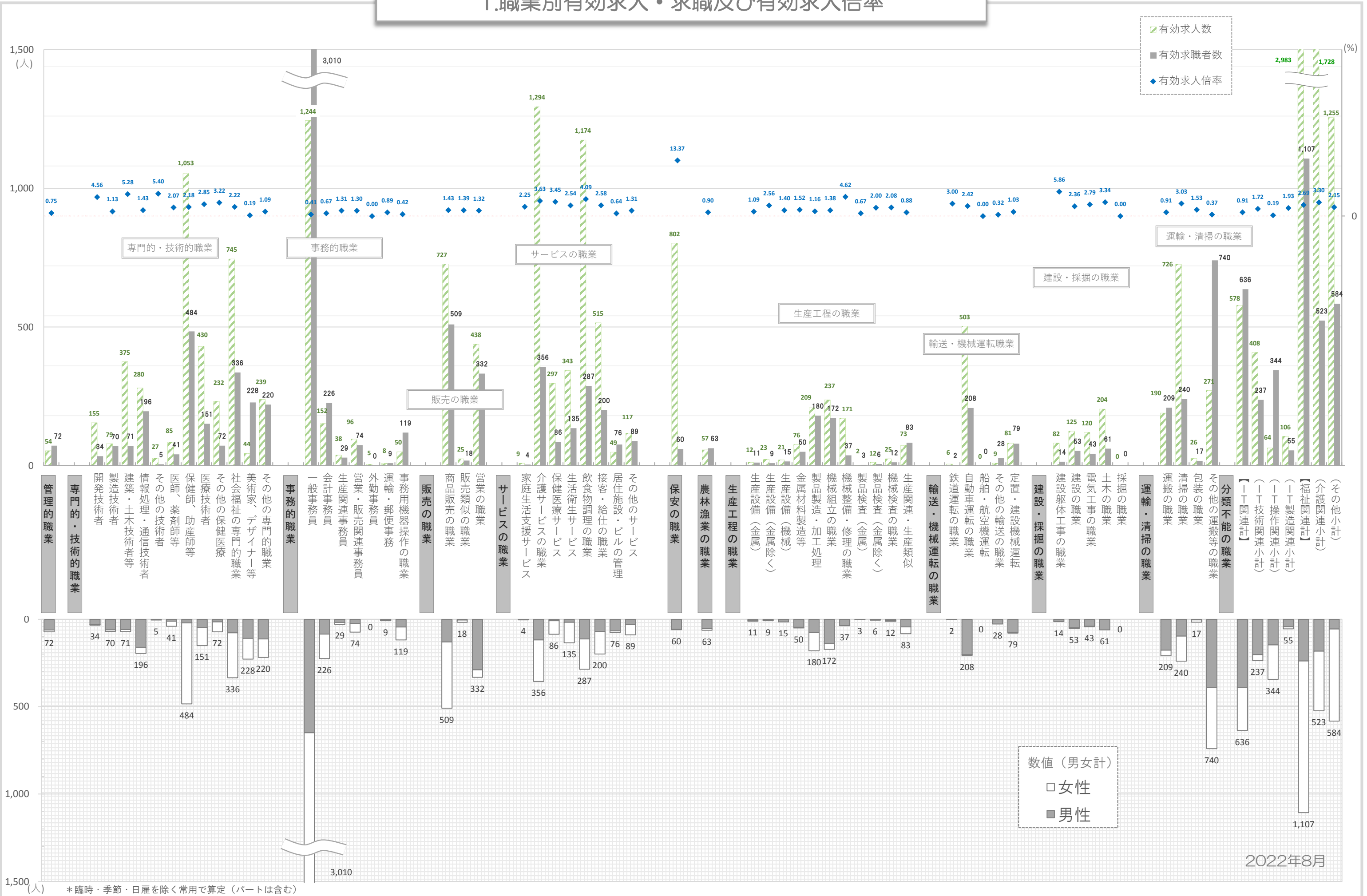

2. 職業別求人賃金・求職（希望）賃金…フルタイム及びパート

2022年8月	求人賃金				求職賃金	
	フルタイム		パート		フルタイム	パート
	上限	下限	上限	下限		
職業計	244,073	189,789	1,139	1,011	200,173	968
管理的職業	320,218	261,167	-	-	236,923	-
専門的・技術的職業	277,292	207,179	1,493	1,255	218,566	1,274
事務的職業	213,929	170,861	1,056	935	179,590	921
販売の職業	251,918	199,865	966	902	212,315	909
サービスの職業	218,883	177,980	1,071	968	190,593	931
保安の職業	208,218	163,539	1,244	1,015	173,750	907
農林漁業の職業	245,813	217,080	1,034	984	192,000	883
生産工程の職業	251,204	186,618	1,016	905	192,118	898
輸送・機械運転の職業	193,245	170,170	1,064	971	228,947	950
建設・採掘の職業	287,591	189,251	1,150	1,041	234,865	1,000
運搬・清掃等の職業	203,956	178,451	925	883	187,791	885
分類不能の職業	-	-	-	-	213,117	943

*月内にハローワーク熊本に求職申込をされた方の希望賃金、及び当月提出された求人の平均賃金で算出。

*パートは時間給で計上 *臨時・季節・日雇を除く常用で算出（パートは含む）

2. 職業別求人賃金・求職（希望）賃金…フルタイム及びパート

2022年8月

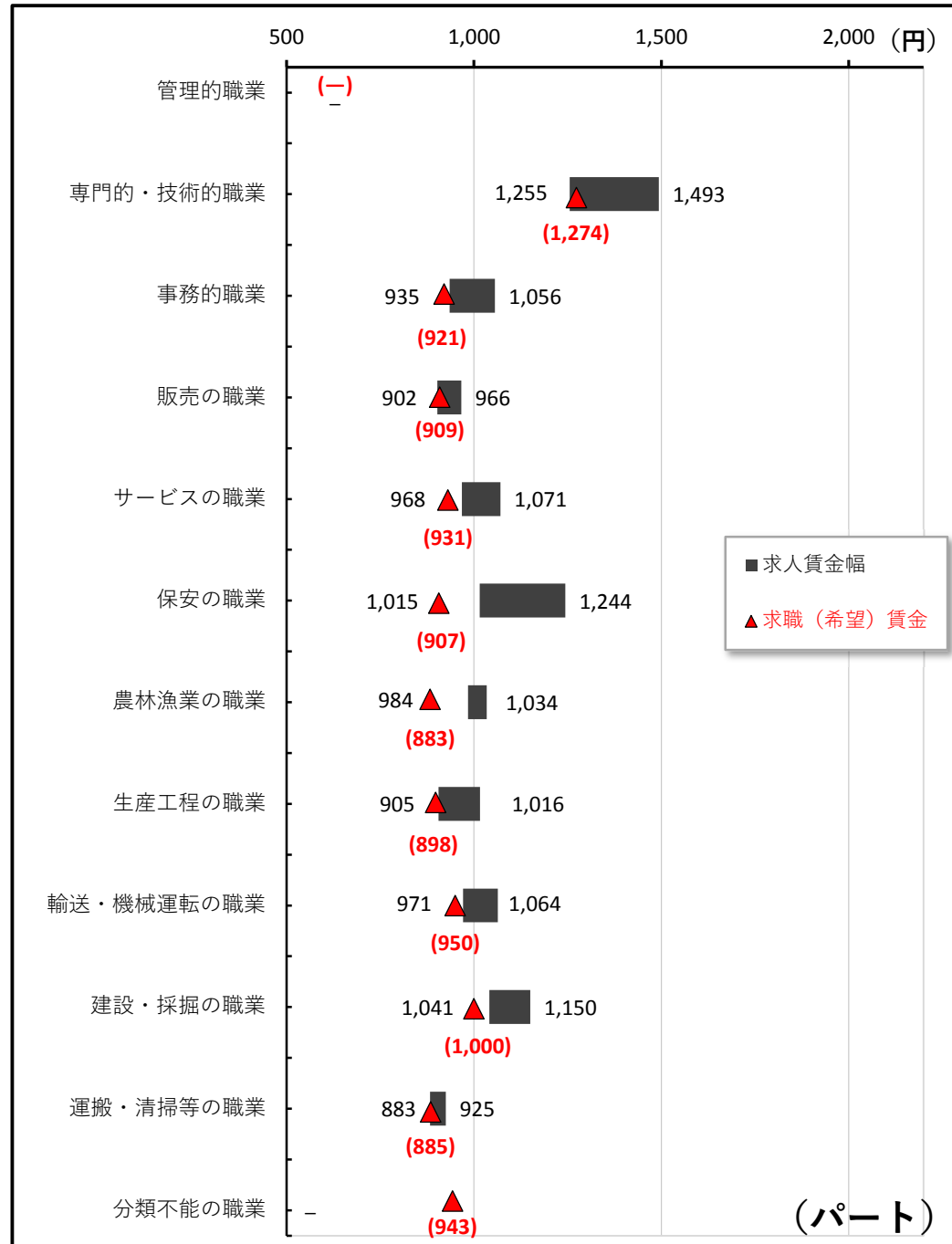
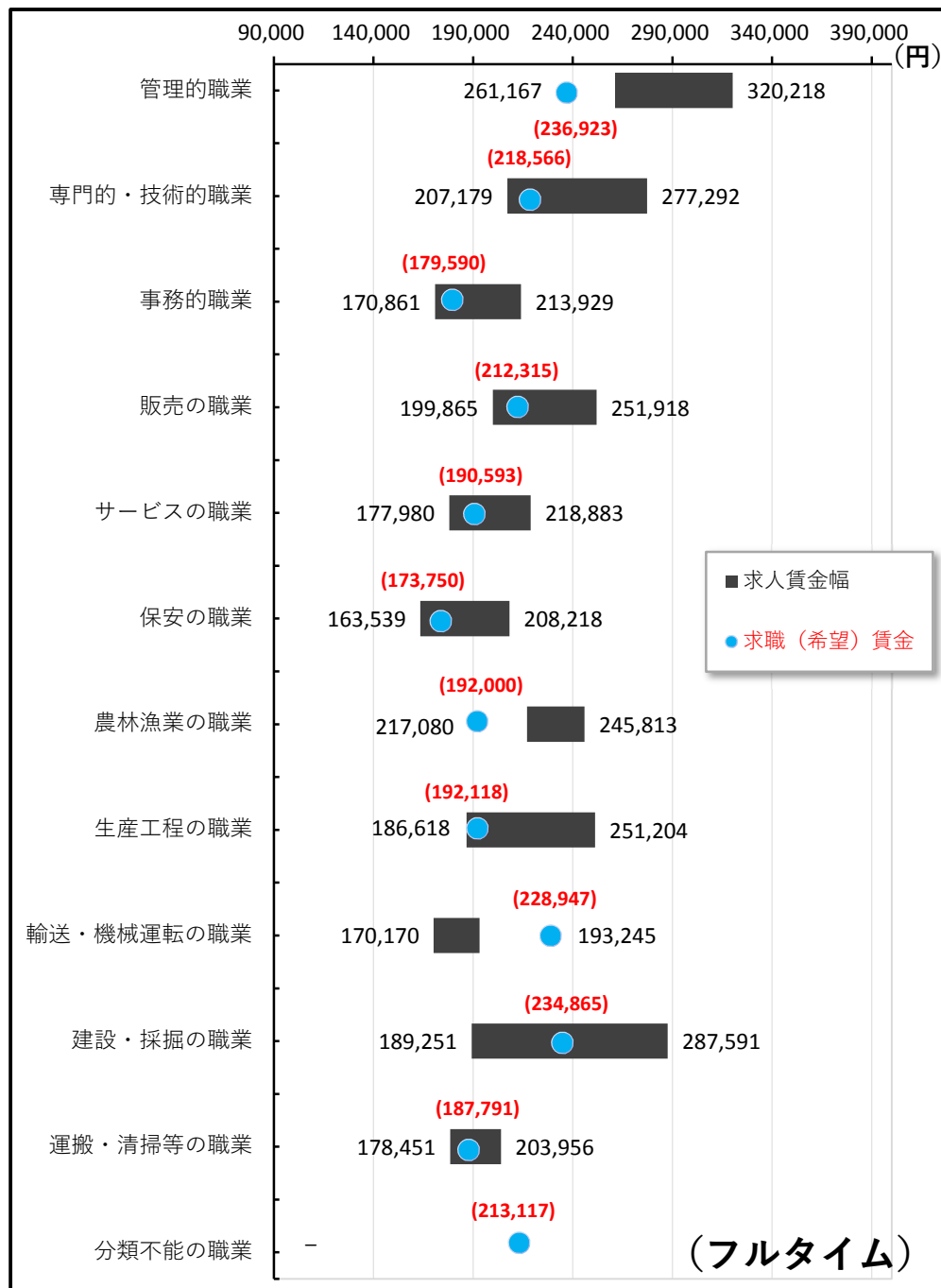

3. 職業別求人賃金（中分類）…フルタイム及びパート

*パートは時間給で計上

2022年8月	フルタイム		パート	
	上 限	下 限	上 限	下 限
職業計	244,073	189,789	1,139	1,011
管理的職業	320,218	261,167	-	-
専門的・技術的職業	277,292	207,179	1,493	1,255
開発技術者	302,810	199,429	-	-
製造技術者	345,483	222,030	-	-
建築・土木技術者等	382,086	232,855	1,500	1,300
情報処理・通信技術者	323,813	204,957	-	-
その他の技術者	204,160	175,160	1,159	925
医師、薬剤師等	561,571	386,938	2,734	2,274
保健師、助産師等	243,143	200,343	1,347	1,152
医療技術者	268,045	211,691	1,623	1,300
その他の保健医療	228,527	181,952	1,387	1,159
社会福祉の専門的職業	229,131	190,041	1,159	1,042
美術家、デザイナー等	235,778	171,667	1,500	1,500
その他の専門的職業	224,283	186,089	1,721	1,341
事務的職業	213,929	170,861	1,056	935
一般事務員	203,807	166,845	1,046	925
会計事務員	267,709	182,393	1,310	990
生産関連事務員	247,710	189,289	880	862
営業・販売関連事務員	223,551	184,211	1,144	1,122
外勤事務員	233,000	180,000	-	-
運輸・郵便事務	218,392	179,142	-	-
事務用機器操作の職業	197,000	141,840	929	891
販売の職業	251,918	199,865	966	902
商品販売の職業	215,985	184,585	964	905
販売類似の職業	283,333	236,667	960	860
営業の職業	290,681	215,481	1,015	915
サービスの職業	218,883	177,980	1,071	968
家庭生活支援サービス	-	-	1,060	960
介護サービスの職業	214,487	173,945	1,220	1,056
保健医療サービス	180,446	156,605	1,029	912
生活衛生サービス	258,774	181,737	1,029	946
飲食物調理の職業	213,258	177,391	974	915
接客・給仕の職業	262,064	211,604	955	896
居住施設・ビルの管理	226,800	178,500	964	942
その他のサービス	263,151	196,170	1,126	974
保安の職業	208,218	163,539	1,244	1,015
農林漁業の職業	245,813	217,080	1,034	984
生産工程の職業	251,204	186,618	1,016	905
生産設備（金属）	-	-	-	-
生産設備（金属除く）	245,337	209,504	840	840
生産設備（機械）	-	-	-	-
金属材料製造等	265,679	180,182	3,000	1,000
製品製造・加工処理	200,912	160,681	899	869
機械組立の職業	252,919	198,923	863	863
機械整備・修理の職業	266,053	188,828	-	-
製品検査（金属）	-	-	-	-
製品検査（金属除く）	224,226	198,040	987	927
機械検査の職業	284,179	216,798	-	-
生産関連・生産類似	288,976	199,932	1,500	1,500
輸送・機械運転の職業	193,245	170,170	1,064	971
鉄道運転の職業	205,000	170,100	-	-
自動車運転の職業	172,429	161,654	1,085	982
船舶・航空機運転	-	-	-	-
その他の輸送の職業	215,000	215,000	-	-
定置・建設機械運転	243,189	188,664	917	890
建設・採掘の職業	287,591	189,251	1,150	1,041
建設躯体工事の職業	322,775	194,615	1,200	1,000
建設の職業	273,345	184,695	1,125	1,062
電気工事の職業	319,407	193,546	-	-
土木の職業	255,219	187,397	1,125	1,062
採掘の職業	-	-	-	-
運搬・清掃等の職業	203,956	178,451	925	883
運搬の職業	214,859	190,351	953	901
清掃の職業	187,602	167,804	899	872
包装の職業	154,800	142,760	1,074	860
その他の運搬等の職業	235,990	182,365	960	903
分類不能の職業	-	-	-	-
【IT関連計】	308,549	204,532	1,061	1,061
（IT技術関連小計）	331,394	209,284	-	-
（IT操作関連小計）	243,769	184,603	1,161	1,161
（IT製造関連小計）	239,219	211,080	863	863
【福祉関連計】	233,486	190,662	1,294	1,112
（介護関連小計）	221,756	179,752	1,210	1,049
（その他小計）	246,808	203,052	1,404	1,193

*「求人賃金」：新規求人の上限の平均値、及び下限の平均値を表示 ※臨時・季節・日雇を除く常用で算出（パートは含む）

3. 職業別求人賃金（中分類）…フルタイム及びパート

2022年8月

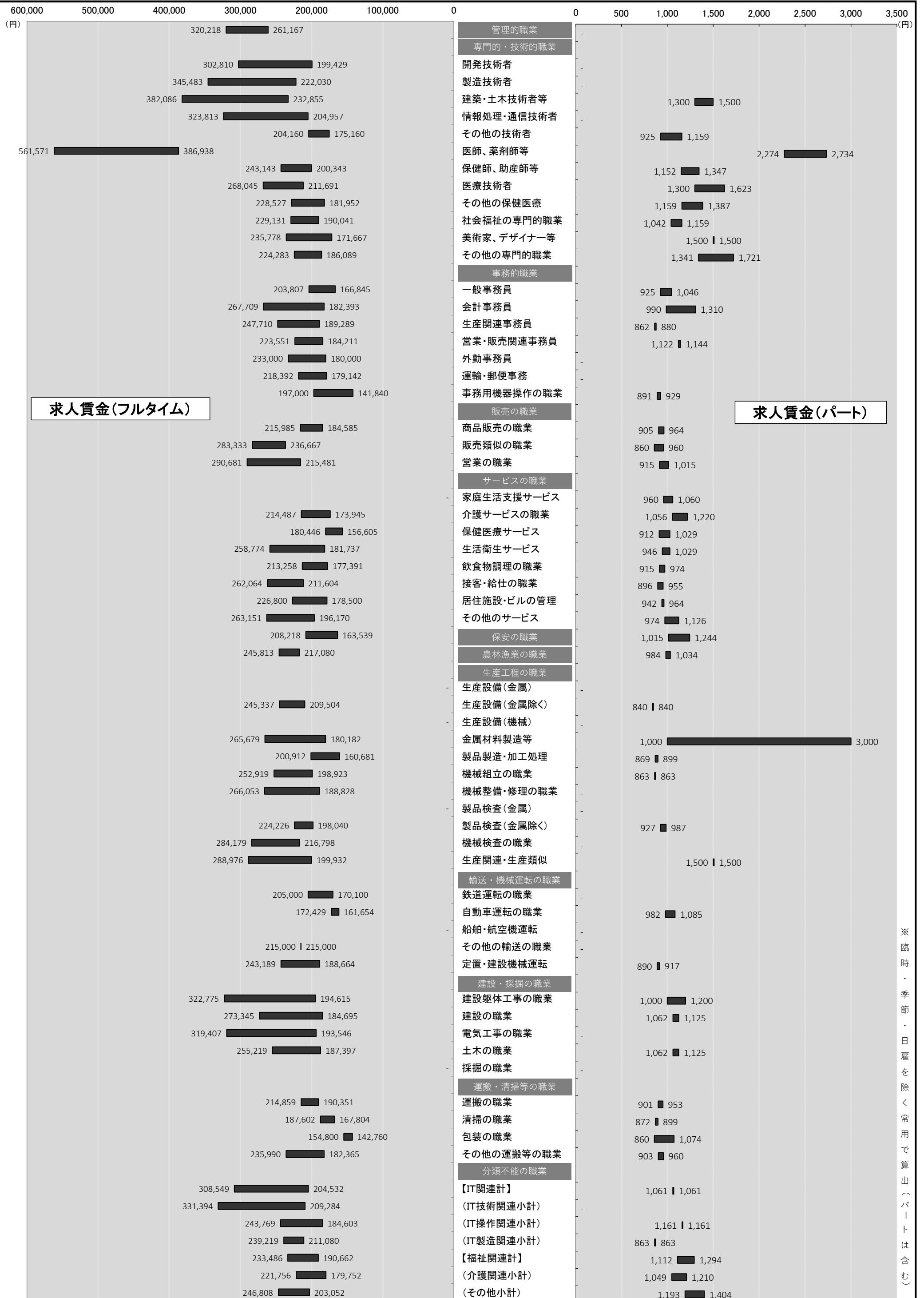

※臨時・季節・日雇を除く常用で算出（パートは含む）

4. 産業別求人賃金…フルタイム及びパート

2022年8月	フルタイム		パート	
	上限	下限	上限	下限
産業計	244,073	189,789	1,139	1,011
A B 農林漁業	297,173	251,891	1,061	986
C 鉱業	-	-	-	-
石炭・亜炭	-	-	-	-
D 建設業	319,199	205,330	1,108	1,021
総合工事業	326,133	213,503	1,109	1,025
電気工事	265,567	179,233	-	-
E 製造業	234,014	183,907	938	886
食料品	201,281	168,727	911	859
飲料	-	-	-	-
繊維	-	-	850	830
木材	180,000	170,000	-	-
家具	-	-	-	-
パルプ	184,000	183,500	-	-
印刷	164,237	155,904	937	877
化学	177,400	177,400	965	915
石油	-	-	-	-
プラスチック	-	-	-	-
ゴム	-	-	-	-
窯業	221,222	165,000	1,117	1,075
金属製品	220,000	170,000	-	-
電子部品	242,125	194,125	-	-
電気機械器具製造業	345,000	218,750	863	863
(民生)	345,000	218,750	-	-
(電子機器等)	242,125	194,125	-	-
(電子応用)	-	-	-	-
(その他電気)	-	-	-	-
情報通信機械	-	-	-	-
(通信機械)	-	-	-	-
ハードウェア	242,125	194,125	-	-
輸送	270,480	172,000	-	-
(自動車)	270,480	172,000	-	-
その他製造	209,233	209,233	1,000	850
F 電気・ガス・熱供給・水道	260,000	190,000	900	900
G 情報通信	311,254	200,973	997	923
通信	224,334	193,000	-	-
放送	-	-	-	-
情報サービス	323,710	203,799	997	926
(ソフトウェア)	325,707	204,232	821	821
(情報処理)	319,254	202,834	1,019	939
インターネット	220,500	167,500	-	-
H 運輸業	169,623	158,534	1,337	1,125
旅客運送	166,847	154,630	1,518	1,230
貨物運送	183,917	174,583	975	915
I 卸売・小売	233,193	187,958	1,111	1,026
卸売	232,586	182,044	927	875
(ハード等)	249,500	188,000	821	821
(電気機械)	-	-	-	-
小売	233,467	190,623	1,138	1,048
各種商品小売業	226,667	178,111	866	840
(機械小売)	249,500	188,000	821	821
J 金融・保険	260,503	200,065	976	923
銀行	173,230	149,730	934	911
保険業	272,970	207,256	1,250	1,000
K 不動産	255,841	204,675	1,052	1,007
(駐車場)	-	-	887	821
物品賃貸業	225,720	185,312	1,250	950
(事務機械)	-	-	-	-
L 学術研究	307,945	207,251	1,300	1,008
広告	220,850	183,150	1,100	825
M 飲食・宿泊	244,345	192,244	992	923
宿泊	227,600	173,650	1,007	961
飲食	245,663	193,144	990	919
(一般)	246,102	192,769	987	923
N 生活関連・娯楽	233,917	190,729	1,071	930
理美容業	252,276	182,428	1,008	915
O 教育・学習	202,163	180,084	1,370	1,147
P 医療・福祉	232,821	188,724	1,231	1,067
医療業	241,621	190,662	1,283	1,095
保健衛生	161,900	150,900	1,000	1,000
社会保険	225,157	187,296	1,193	1,046
老人・介護	224,877	187,980	1,258	1,082
その他社会保険	229,849	189,574	1,012	924
Q 複合サービス	172,437	167,437	-	-
郵便	134,874	134,874	-	-
R サービス	205,009	174,705	996	925
廃棄物処理	217,920	207,333	-	-
自動車整備	235,760	170,200	1,100	975
機械修理	192,133	172,133	950	950
紹介・派遣	208,560	193,251	1,028	930
(労働者派遣)	205,973	192,287	1,095	1,038
その他の事業サービス	204,316	172,265	990	923
その他のサービス業	202,191	163,909	1,204	1,049
S T 公務・その他	253,788	169,375	1,163	1,026
I T 関連産業計	301,815	198,573	979	916

*パートは時間給で計上 *「求人賃金」：新規求人の上限の平均値、及び下限の平均値を表示 ※臨時・季節・日雇を除く常用で算出(パートは含む)

4. 産業別求人賃金…フルタイム及びパート

2022年8月

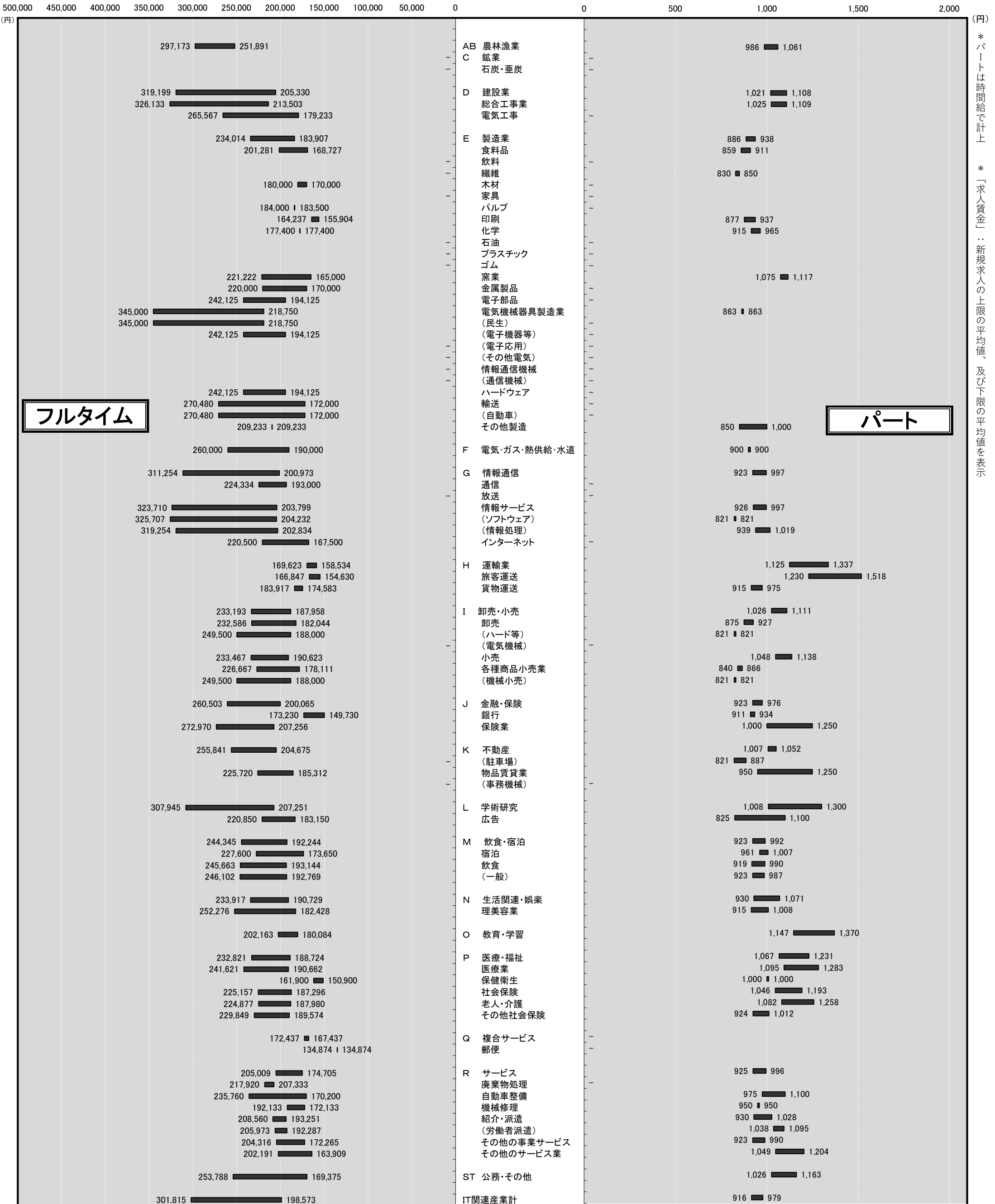

* パートは時間給で計上
* 「求人賃金」…新規求人の上限の平均値、及び下限の平均値を表示

5. 求人・求職の推移（フルタイム及びパート）

年月	新規求職者数			有効求職者数			新規求人数	有効求人数	有効求人倍率	新規求人倍率	求人充足数
	合計	男性	女性	合計	男性	女性					
2016年度	30,432	11,688	18,696	133,319	54,989	78,199	60,218	168,352	1.26	1.98	9,806
2017年度	28,791	11,008	17,749	124,269	50,737	73,456	64,347	185,769	1.49	2.23	9,777
2018年度	28,228	11,109	17,091	122,576	50,782	71,712	64,528	186,248	1.52	2.29	9,017
2019年度	28,128	11,048	17,041	123,816	51,519	72,169	64,715	185,954	1.50	2.30	8,710
2020年度	28,028	11,463	16,560	134,523	56,826	77,682	54,313	155,681	1.16	1.94	7,594
2021年度	28,592	11,848	16,730	137,451	59,234	78,155	56,735	162,375	1.18	1.98	7,575
2021年8月	2,194	924	1,269	11,287	4,806	6,476	4,308	12,859	1.14	1.96	542
2021年9月	2,261	925	1,336	11,240	4,821	6,415	5,165	13,404	1.19	2.28	583
2021年10月	2,394	1,009	1,385	11,464	4,966	6,494	5,219	14,184	1.24	2.18	625
2021年11月	2,148	871	1,275	11,311	4,897	6,408	4,149	13,862	1.23	1.93	630
2021年12月	1,711	738	973	10,608	4,673	5,929	4,819	13,624	1.28	2.82	561
2022年1月	2,643	1,125	1,516	10,905	4,769	6,129	5,511	14,033	1.29	2.09	449
2022年2月	2,408	997	1,408	11,311	4,969	6,333	4,679	14,614	1.29	1.94	724
2022年3月	2,762	1,102	1,657	12,099	5,226	6,862	5,368	14,753	1.22	1.94	929
2022年4月	3,290	1,378	1,910	12,923	5,659	7,252	4,747	13,966	1.08	1.44	595
2022年5月	2,491	978	1,510	12,989	5,652	7,324	4,672	14,207	1.09	1.88	719
2022年6月	2,307	914	1,392	12,133	5,206	6,916	5,355	14,304	1.18	2.32	672
2022年7月	1,967	845	1,120	11,381	4,861	6,509	4,988	14,461	1.27	2.54	536
2022年8月	2,208	953	1,252	11,448	4,939	6,498	4,560	14,442	1.26	2.07	571

※性別表示を必須としていないため、合計と男女の計は不一致となります。

*臨時・季節・日雇を除く常用で算定（パートは含む）

年間

5-1. 求人・求職の推移（フルタイム及びパート）

* 臨時・季節・日雇を除く常用で算定（パートは含む）

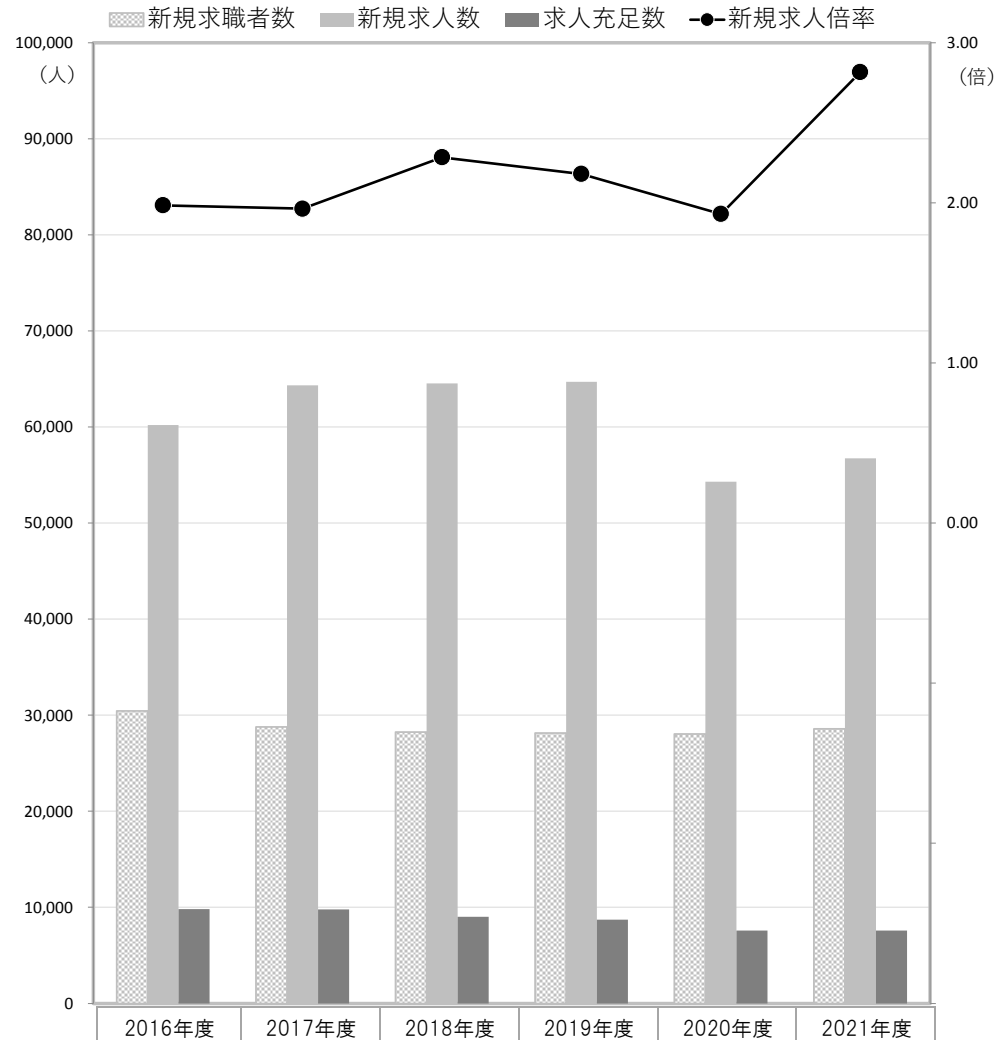

	2016年度	2017年度	2018年度	2019年度	2020年度	2021年度
新規求職者数	30,432	28,791	28,228	28,128	28,028	28,592
新規求人数	60,218	64,347	64,528	64,715	54,313	56,735
求人充足数	9,806	9,777	9,017	8,710	7,594	7,575
新規求人倍率	1.98	2.23	2.29	2.30	1.94	1.98

新規

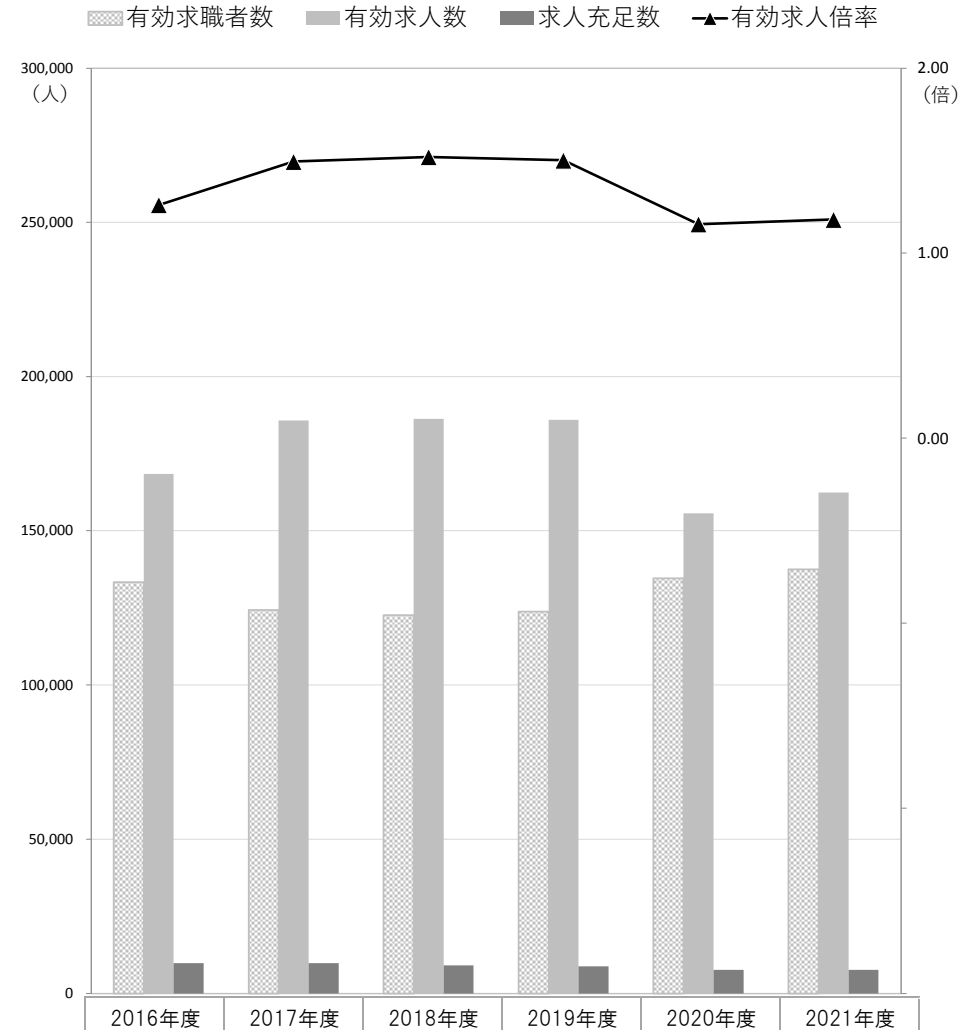

	2016年度	2017年度	2018年度	2019年度	2020年度	2021年度
有効求職者数	133,319	124,269	122,576	123,816	134,523	137,451
有効求人数	168,352	185,769	186,248	185,954	155,681	162,375
求人充足数	9,806	9,777	9,017	8,710	7,594	7,575
有効求人倍率	1.26	1.49	1.52	1.50	1.16	1.18

有効

月間

5-2. 求人・求職の推移（フルタイム及びパート）

* 臨時・季節・日雇を除く常用で算定（パートは含む）

■ 新規求職者数 ■ 新規求人数 ■ 求人充足数 ● 新規求人倍率

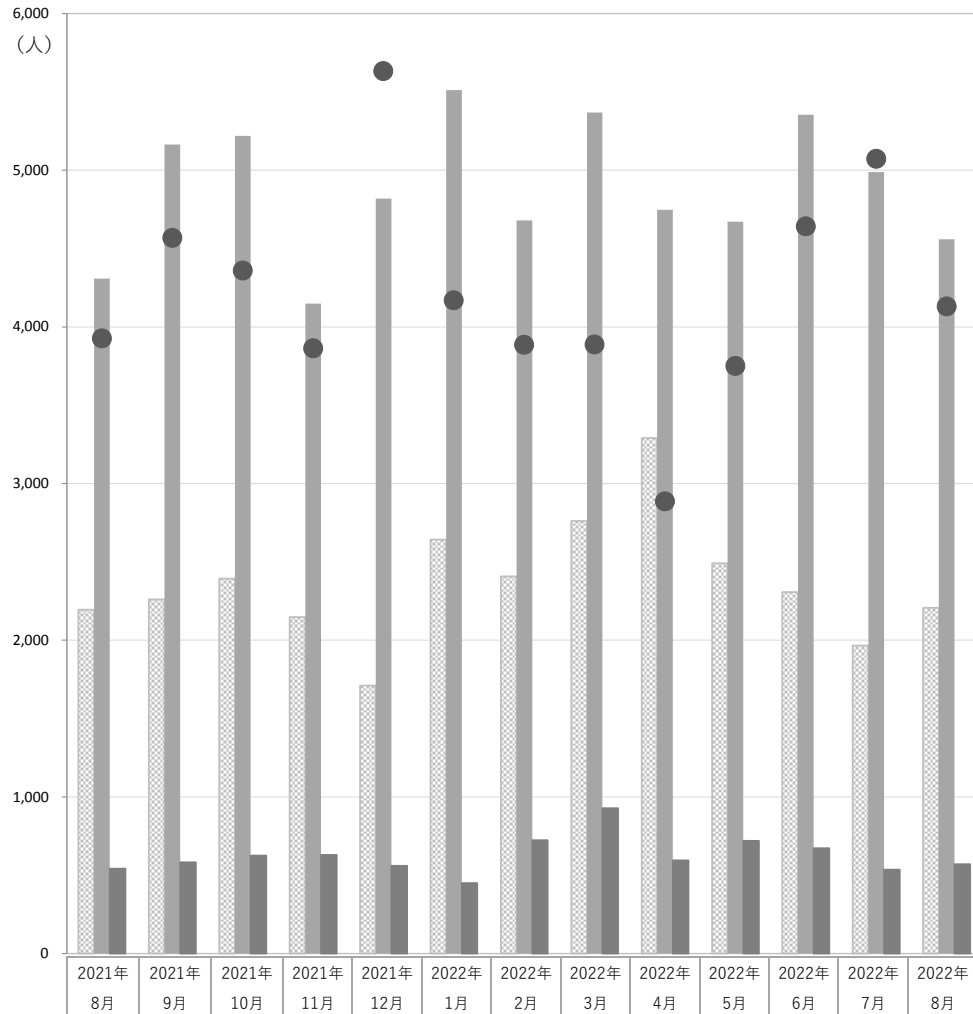

新規

■ 有効求職者数 ■ 有効求人数 ■ 求人充足数 ▲ 有効求人倍率

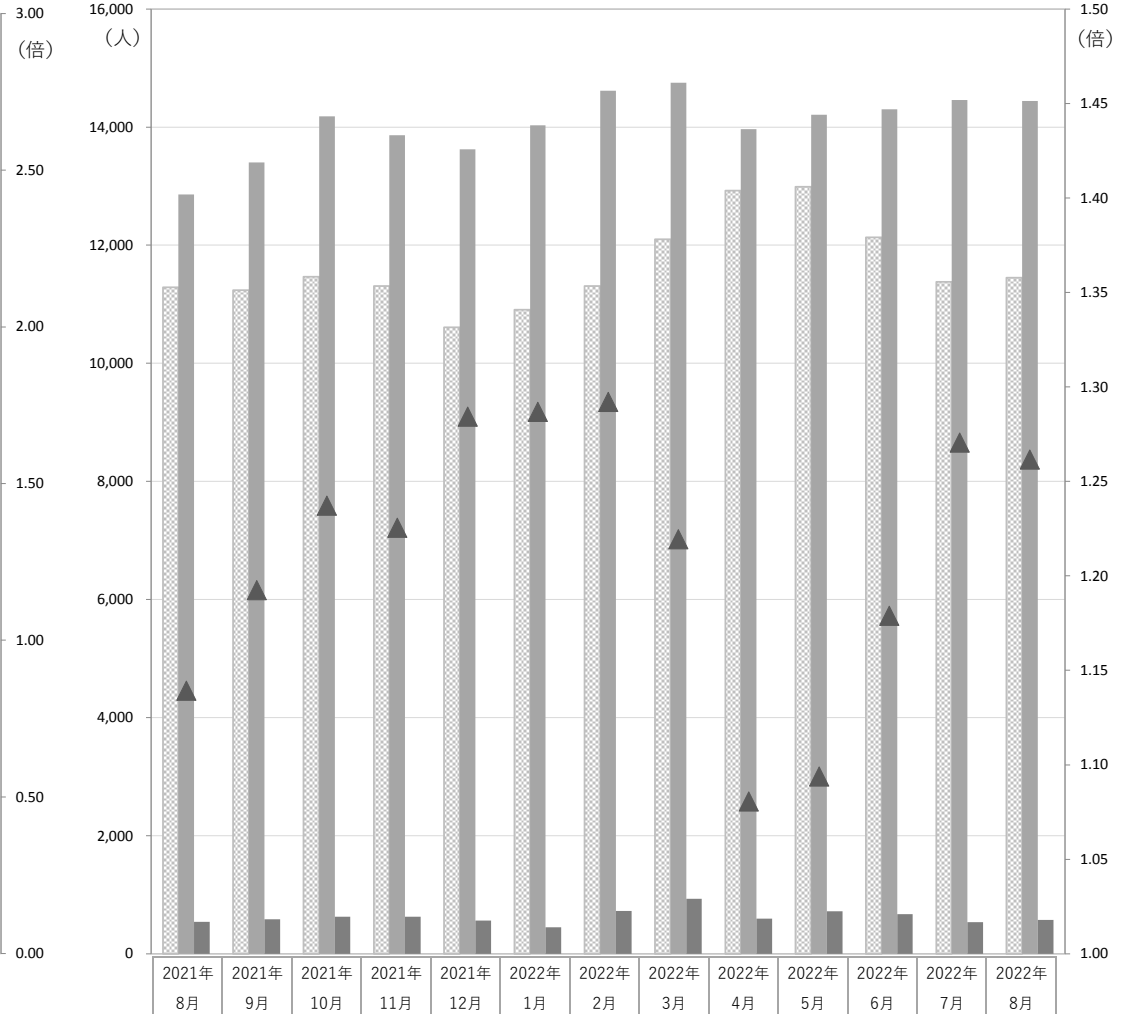

有効

新規求職者数	2,194	2,261	2,394	2,148	1,711	2,643	2,408	2,762	3,290	2,491	2,307	1,967	2,208
新規求人数	4,308	5,165	5,219	4,149	4,819	5,511	4,679	5,368	4,747	4,672	5,355	4,988	4,560
求人充足数	542	583	625	630	561	449	724	929	595	719	672	536	571
新規求人倍率	1.96	2.28	2.18	1.93	2.82	2.09	1.94	1.94	1.44	1.88	2.32	2.54	2.07

有効求職者数	11,287	11,240	11,464	11,311	10,608	10,905	11,311	12,099	12,923	12,989	12,133	11,381	11,448
有効求人数	12,859	13,404	14,184	13,862	13,624	14,033	14,614	14,753	13,966	14,207	14,304	14,461	14,442
求人充足数	542	583	625	630	561	449	724	929	595	719	672	536	571
有効求人倍率	1.14	1.19	1.24	1.23	1.28	1.29	1.29	1.22	1.08	1.09	1.18	1.27	1.26