

2022年7月分

ハローワーク熊本（管内） 求人・求職状況 及び 賃金情報

〔掲載内容〕

- 1.職業別有効求人・求職及び有効求人倍率
- 2.職業別求人・求職（希望）賃金
- 3.職業別求人賃金（中分類）
- 4.産業別求人賃金
- 5.求人・求職の推移

* 「求人賃金」：新規求人の上限の平均値、及び下限の平均値を表示しています。

* 「求職賃金」：新規求職者の希望賃金の平均値を表示しています。

* 臨時・季節・日雇を除く常用で算定（パートは含む）

* ハローワークインターネットサービス機能の拡充に伴い、令和3年9月以降の数値には、ハローワークに来所せず、オンライン上で「求職者マイページ」を開設した求職者数や、ハローワークインターネットサービスで探した求人に直接応募する「オンライン自主応募」による就職件数等が含まれます。

労働者の募集・採用にあたっては、年齢・性別にかかわらず
均等な機会をあたえなければなりません。

過去の賃金情報その他統計資料は
こちらよりダウンロードできます ↓ ↓ → →



https://jsite.mhlw.go.jp/kumamoto-roudoukyoku/hw/_101645.html

 **ハローワーク熊本**
熊本公共職業安定所
雇用促進部門
(096)371-8305

1. 職業別有効求人・求職及び有効求人倍率

2022年7月	有効求人数		有効求職者数		有効求人倍率
	合計	合計	男性	女性	合計
職業計	14,461	11,381	4,861	6,509	1.27
A管理的職業	55	77	65	12	0.71
B専門的・技術的職業	3,711	1,968	715	1,251	1.89
07開発技術者	108	27	22	5	4.00
08製造技術者	118	70	58	12	1.69
09建築・土木技術者等	367	79	66	13	4.65
10情報処理・通信技術者	265	203	169	34	1.31
11その他の技術者	28	3	3	0	9.33
12医師、薬剤師等	72	48	14	34	1.50
13保健師、助産師等	1,066	496	11	485	2.15
14医療技術者	422	155	52	103	2.72
15その他の保健医療	205	76	14	62	2.70
16社会福祉の専門的職業	778	357	77	279	2.18
22美術家、デザイナー等	40	222	105	117	0.18
その他の専門的職業	242	232	124	107	1.04
C事務的職業	1,502	3,446	836	2,607	0.44
25一般事務員	1,157	2,991	652	2,337	0.39
26会計事務員	149	224	85	138	0.67
27生産関連事務員	33	29	19	10	1.14
28営業・販売関連事務員	97	88	32	56	1.10
29外勤事務員	6	2	2	0	3.00
30運輸・郵便事務	13	4	3	1	3.25
31事務用機器操作の職業	47	108	43	65	0.44
D販売の職業	1,149	868	434	434	1.32
32商品販売の職業	699	510	138	372	1.37
33販売類似の職業	30	14	4	10	2.14
34営業の職業	420	344	292	52	1.22
Eサービスの職業	3,801	1,239	407	830	3.07
35家庭生活支援サービス	8	4	0	4	2.00
36介護サービスの職業	1,262	355	108	247	3.55
37保健医療サービス	279	90	8	82	3.10
38生活衛生サービス	380	140	21	119	2.71
39飲食物調理の職業	1,178	287	113	173	4.10
40接客・給仕の職業	540	196	61	134	2.76
41居住施設・ビルの管理	38	74	66	8	0.51
42その他のサービス	116	93	30	63	1.25
F保安の職業	834	57	56	1	14.63
G農林漁業の職業	66	58	50	8	1.14
H生産工程の職業	901	553	370	183	1.63
49生産設備（金属）	15	10	9	1	1.50
50生産設備（金属除く）	25	10	7	3	2.50
51生産設備（機械）	23	17	17	0	1.35
52金属材料製造等	86	42	39	3	2.05
54製品製造・加工処理	203	196	87	109	1.04
57機械組立の職業	224	146	122	24	1.53
60機械整備・修理の職業	186	36	35	1	5.17
61製品検査（金属）	2	3	3	0	0.67
62製品検査（金属除く）	13	5	3	2	2.60
63機械検査の職業	58	10	5	5	5.80
64生産関連・生産類似	66	78	43	35	0.85
I輸送・機械運転の職業	619	312	302	9	1.98
65鉄道運転の職業	6	1	1	0	6.00
66自動車運転の職業	520	209	201	7	2.49
67船舶・航空機運転	0	0	0	0	-
68その他の輸送の職業	13	31	31	0	0.42
69定置・建設機械運転	80	71	69	2	1.13
J建設・採掘の職業	559	164	157	7	3.41
70建設躯体工事の職業	82	17	17	0	4.82
71建設の職業	132	50	44	6	2.64
72電気工事の職業	131	44	43	1	2.98
73土木の職業	214	53	53	0	4.04
74採掘の職業	0	0	0	0	-
K運搬・清掃等の職業	1,264	1,153	636	515	1.10
75運搬の職業	189	215	180	35	0.88
76清掃の職業	753	226	90	135	3.33
77包装の職業	26	19	5	14	1.37
78その他の運搬等の職業	296	693	361	331	0.43
分類不能の職業	0	1,486	833	652	0.00
【IT関連計】	552	609	380	229	0.91
（IT技術関連小計）	382	237	202	35	1.61
（IT操作関連小計）	54	329	143	186	0.16
（IT製造関連小計）	116	43	35	8	2.70
【福祉関連計】	2,987	1,119	220	898	2.67
（介護関連小計）	1,712	522	173	349	3.28
（その他小計）	1,275	597	47	549	2.14

*臨時・季節・日雇を除く常用で算定（パートは含む）

1.職業別有効求人・求職及び有効求人倍率

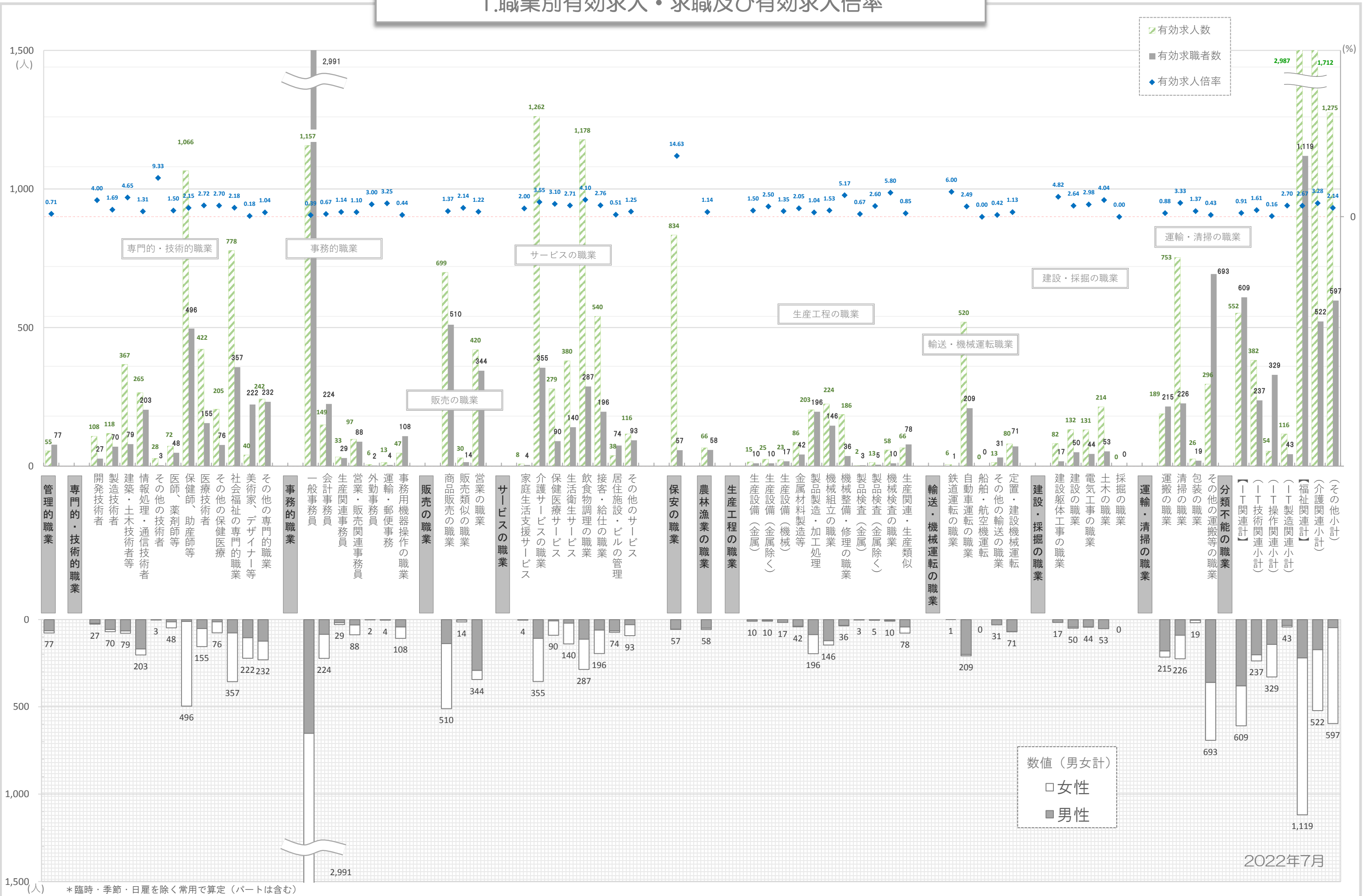

2. 職業別求人賃金・求職（希望）賃金…フルタイム及びパート

2022年7月	求人賃金				求職賃金	
	フルタイム		パート		フルタイム	パート
	上限	下限	上限	下限		
職業計	247,281	191,400	1,140	1,004	201,450	949
管理的職業	310,018	231,376	-	-	273,333	1,317
専門的・技術的職業	285,566	209,723	1,447	1,185	220,186	1,105
事務的職業	212,962	172,837	1,065	948	180,085	927
販売の職業	256,565	198,062	962	917	212,065	893
サービスの職業	215,944	178,454	1,084	969	194,696	921
保安の職業	200,283	164,357	1,287	1,034	176,667	1,060
農林漁業の職業	277,733	203,200	886	861	168,333	900
生産工程の職業	246,909	187,229	918	870	209,355	928
輸送・機械運転の職業	214,914	183,882	1,090	979	229,091	950
建設・採掘の職業	275,438	189,889	1,233	1,233	244,412	950
運搬・清掃等の職業	202,947	177,669	928	892	182,658	895
分類不能の職業	-	-	-	-	210,227	933

*月内にハローワーク熊本に求職申込をされた方の希望賃金、及び当月提出された求人の平均賃金で算出。

*パートは時間給で計上 *臨時・季節・日雇を除く常用で算出（パートは含む）

2. 職業別求人賃金・求職（希望）賃金…フルタイム及びパート

2022年7月

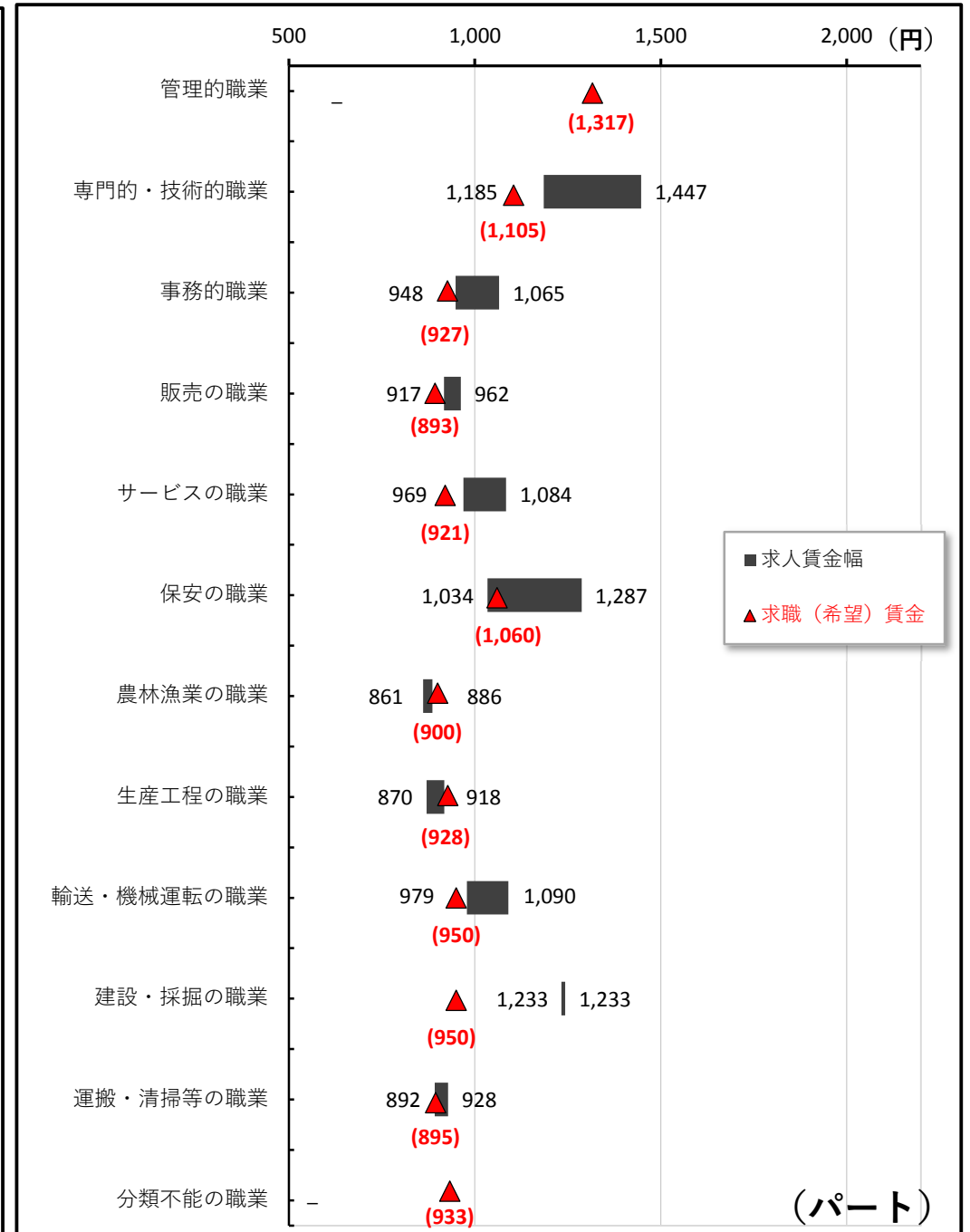
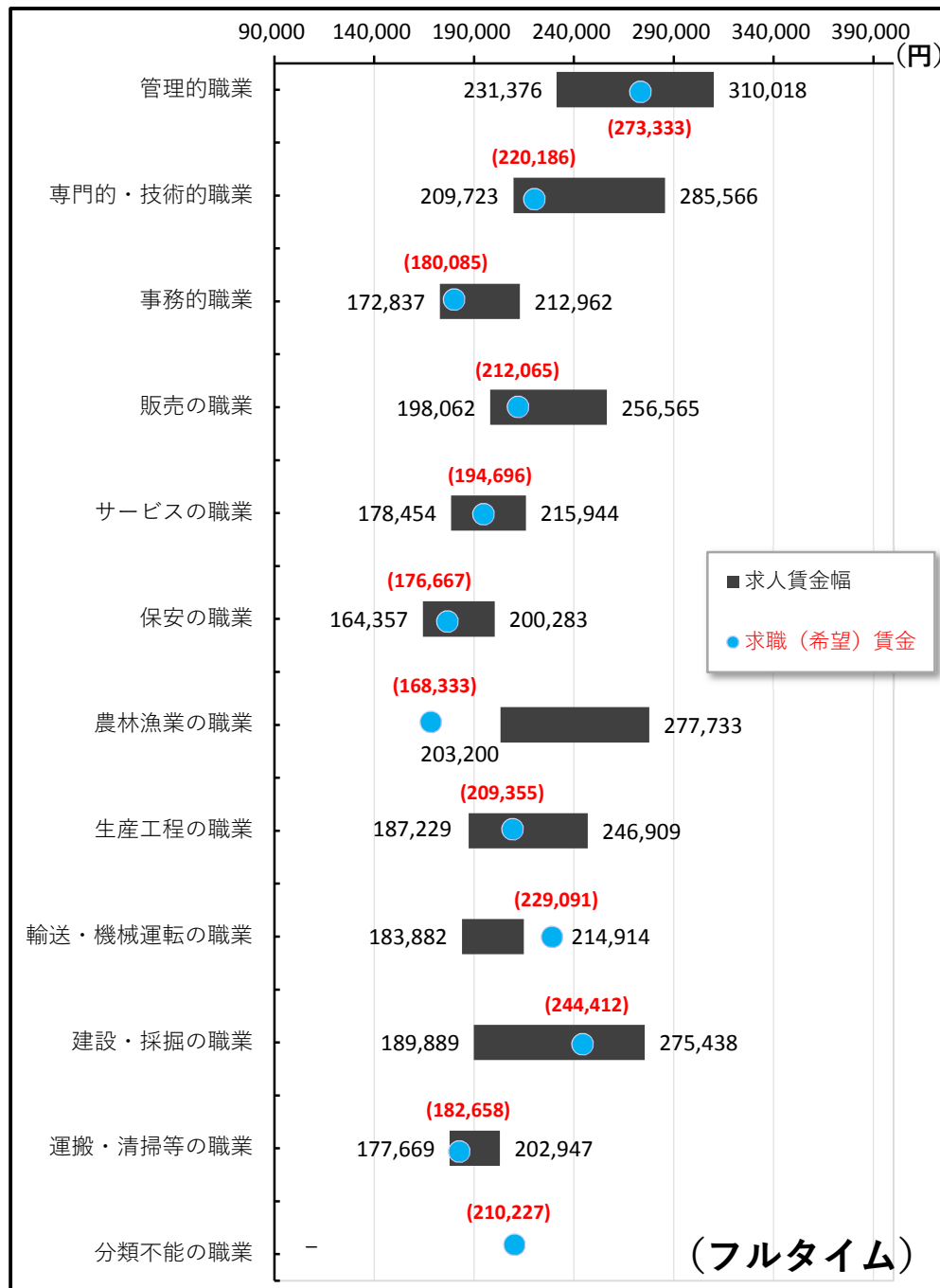

3. 職業別求人賃金（中分類）…フルタイム及びパート

*パートは時間給で計上

2022年7月	フルタイム		パート	
	上 限	下 限	上 限	下 限
職業計	247,281	191,400	1,140	1,004
管理的職業	310,018	231,376	-	-
専門的・技術的職業	285,566	209,723	1,447	1,185
開発技術者	294,514	199,532	-	-
製造技術者	322,769	203,522	-	-
建築・土木技術者等	389,856	243,844	1,439	1,178
情報処理・通信技術者	336,689	206,471	1,100	821
その他の技術者	383,917	186,217	-	-
医師、薬剤師等	409,976	321,088	2,550	2,100
保健師、助産師等	244,892	203,580	1,468	1,205
医療技術者	277,991	217,239	1,673	1,344
その他の保健医療	299,652	202,385	1,268	1,144
社会福祉の専門的職業	243,302	195,160	1,276	1,069
美術家、デザイナー等	295,250	218,750	1,055	980
その他の専門的職業	257,497	194,624	1,607	1,206
事務的職業	212,962	172,837	1,065	948
一般事務員	191,384	164,218	1,046	934
会計事務員	282,340	196,206	1,197	1,006
生産関連事務員	242,748	186,137	900	850
営業・販売関連事務員	268,366	199,938	1,350	1,125
外勤事務員	205,000	155,000	1,440	1,314
運輸・郵便事務	260,000	210,000	-	-
事務用機器操作の職業	202,989	173,897	966	930
販売の職業	256,565	198,062	962	917
商品販売の職業	225,321	190,009	967	921
販売類似の職業	291,091	220,000	850	850
営業の職業	287,760	204,653	900	850
サービスの職業	215,944	178,454	1,084	969
家庭生活支援サービス	-	-	1,025	1,025
介護サービスの職業	212,505	175,605	1,165	995
保健医療サービス	182,740	159,650	1,017	921
生活衛生サービス	298,851	221,895	1,337	1,186
飲食物調理の職業	200,908	171,592	970	905
接客・給仕の職業	243,379	192,540	1,025	917
居住施設・ビルの管理	220,967	188,950	826	826
その他のサービス	219,313	186,125	975	884
保安の職業	200,283	164,357	1,287	1,034
農林漁業の職業	277,733	203,200	886	861
生産工程の職業	246,909	187,229	918	870
生産設備（金属）	185,521	170,521	-	-
生産設備（金属除く）	246,144	198,611	1,000	950
生産設備（機械）	263,277	227,274	-	-
金属材料製造等	221,137	184,103	-	-
製品製造・加工処理	216,109	176,131	911	857
機械組立の職業	261,621	225,011	924	877
機械整備・修理の職業	257,137	179,462	-	-
製品検査（金属）	240,000	200,000	-	-
製品検査（金属除く）	174,573	174,573	-	-
機械検査の職業	176,384	176,384	900	900
生産関連・生産類似	313,455	204,560	-	-
輸送・機械運転の職業	214,914	183,882	1,090	979
鉄道運転の職業	188,400	158,600	-	-
自動車運転の職業	193,570	177,359	1,100	998
船舶・航空機運転	-	-	-	-
その他の輸送の職業	191,224	191,224	850	850
定置・建設機械運転	291,679	207,529	1,101	901
建設・採掘の職業	275,438	189,889	1,233	1,233
建設躯体工事の職業	282,595	198,955	-	-
建設の職業	269,195	182,824	1,500	1,500
電気工事の職業	282,265	182,706	-	-
土木の職業	275,501	200,196	1,100	1,100
採掘の職業	-	-	-	-
運搬・清掃等の職業	202,947	177,669	928	892
運搬の職業	213,136	181,784	959	905
清掃の職業	194,508	171,910	937	895
包装の職業	-	-	860	850
その他の運搬等の職業	187,544	177,086	898	882
分類不能の職業	-	-	-	-
【IT関連計】	320,564	206,548	1,114	1,005
（IT技術関連小計）	336,845	207,305	1,100	821
（IT操作関連小計）	267,745	207,466	1,293	1,293
（IT製造関連小計）	241,679	196,133	950	900
【福祉関連計】	239,055	194,949	1,330	1,108
（介護関連小計）	229,676	185,894	1,213	1,024
（その他小計）	251,037	206,517	1,523	1,245

*「求人賃金」：新規求人の上限の平均値、及び下限の平均値を表示 ※臨時・季節・日雇を除く常用で算出（パートは含む）

3. 職業別求人賃金（中分類）…フルタイム及びパート

2022年7月

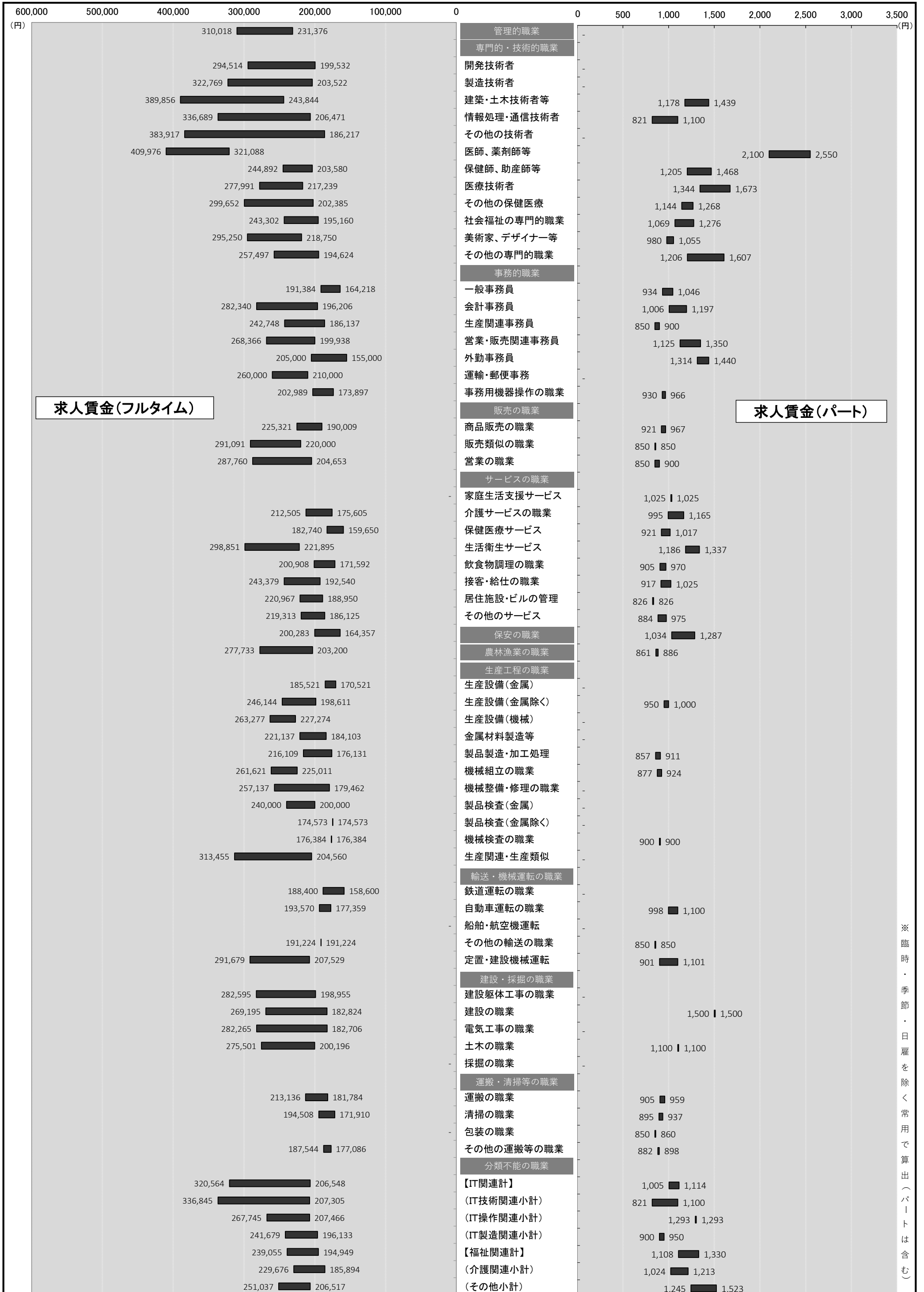

※臨時・季節・日雇を除く常用で算出(パートは含む)

4. 産業別求人賃金…フルタイム及びパート

2022年7月	フルタイム		パート	
	上限	下限	上限	下限
産業計	247,281	191,400	1,140	1,004
AB 農林漁業	290,467	226,400	935	885
C 鉱業	-	-	-	-
石炭・亜炭	-	-	-	-
D 建設業	302,535	208,929	1,212	1,065
総合工事業	304,087	215,134	1,273	1,109
電気工事	191,360	158,860	-	-
E 製造業	241,822	186,404	916	888
食料品	197,730	176,262	888	868
飲料	-	-	-	-
繊維	197,468	170,288	900	900
木材	250,000	190,000	-	-
家具	200,000	165,000	-	-
パルプ	232,320	164,560	-	-
印刷	200,000	165,000	870	821
化学	-	-	-	-
石油	-	-	-	-
プラスチック	-	-	-	-
ゴム	-	-	-	-
窯業	274,525	186,118	-	-
金属製品	235,098	193,833	950	950
電子部品	191,193	191,193	900	900
電気機械器具製造業	333,333	231,000	-	-
(民生)	333,333	231,000	821	821
(電子機器等)	191,193	191,193	900	900
(電子応用)	-	-	-	-
(その他電気)	-	-	-	-
情報通信機械	-	-	821	821
(通信機械)	-	-	821	821
ハードウェア	191,193	191,193	861	861
輸送	218,558	183,300	-	-
(自動車)	218,558	183,300	-	-
その他製造	-	-	-	-
F 電気・ガス・熱供給・水道	-	-	-	-
G 情報通信	304,173	204,888	1,043	978
通信	242,000	180,000	-	-
放送	220,000	160,000	-	-
情報サービス	305,416	204,383	1,009	962
(ソフトウェア)	324,433	207,501	-	-
(情報処理)	264,664	197,700	1,038	985
インターネット	339,721	226,298	1,500	1,200
H 運輸業	196,504	172,895	1,166	1,069
旅客運送	158,559	151,511	1,241	1,120
貨物運送	221,690	187,681	-	-
I 卸売・小売	235,754	179,984	1,007	947
卸売	222,505	177,023	993	957
(ハード等)	277,389	181,791	1,200	1,000
(電気機械)	200,000	150,000	-	-
小売	240,021	180,938	1,011	945
各種商品小売業	236,497	170,400	850	850
(機械小売)	285,988	185,323	1,200	1,000
J 金融・保険	272,578	183,028	917	885
銀行	169,573	130,527	917	885
保険業	303,479	198,779	-	-
K 不動産	264,868	195,921	992	945
(駐車場)	-	-	825	821
物品賃貸業	250,000	189,400	1,020	900
(事務機械)	-	-	-	-
L 学術研究	331,909	209,494	1,152	985
広告	257,815	176,527	1,150	967
M 飲食・宿泊	235,654	190,446	973	908
宿泊	204,417	178,343	941	910
飲食	237,903	191,246	974	910
(一般)	236,326	190,077	980	913
N 生活関連・娯楽	276,633	214,238	1,181	1,050
理美容業	290,658	222,314	1,334	1,181
O 教育・学習	206,994	181,000	1,381	1,061
P 医療・福祉	234,658	190,096	1,241	1,057
医療業	233,762	187,500	1,244	1,057
保健衛生	128,800	128,800	-	-
社会保険	235,709	192,527	1,240	1,057
老人・介護	229,744	192,820	1,288	1,099
その他社会保険	244,904	194,139	1,239	1,017
Q 複合サービス	192,118	151,785	832	832
郵便	-	-	-	-
R サービス	213,213	183,220	1,004	931
廃棄物処理	197,500	183,250	-	-
自動車整備	276,600	181,400	-	-
機械修理	416,666	291,666	-	-
紹介・派遣	218,660	194,606	1,290	1,018
(労働者派遣)	218,660	194,606	1,290	1,018
その他の事業サービス	208,917	176,731	994	926
その他のサービス業	170,698	160,198	972	964
ST 公務・その他	187,296	155,232	1,266	1,040
IT 関連産業計	293,827	199,417	1,065	983

*パートは時間給で計上
*「求人賃金」：新規求人の上限の平均値、及び下限の平均値を表示
※臨時・季節・日雇を除く常用で算出(パートは含む)

4. 産業別求人賃金…フルタイム及びパート

2022年7月

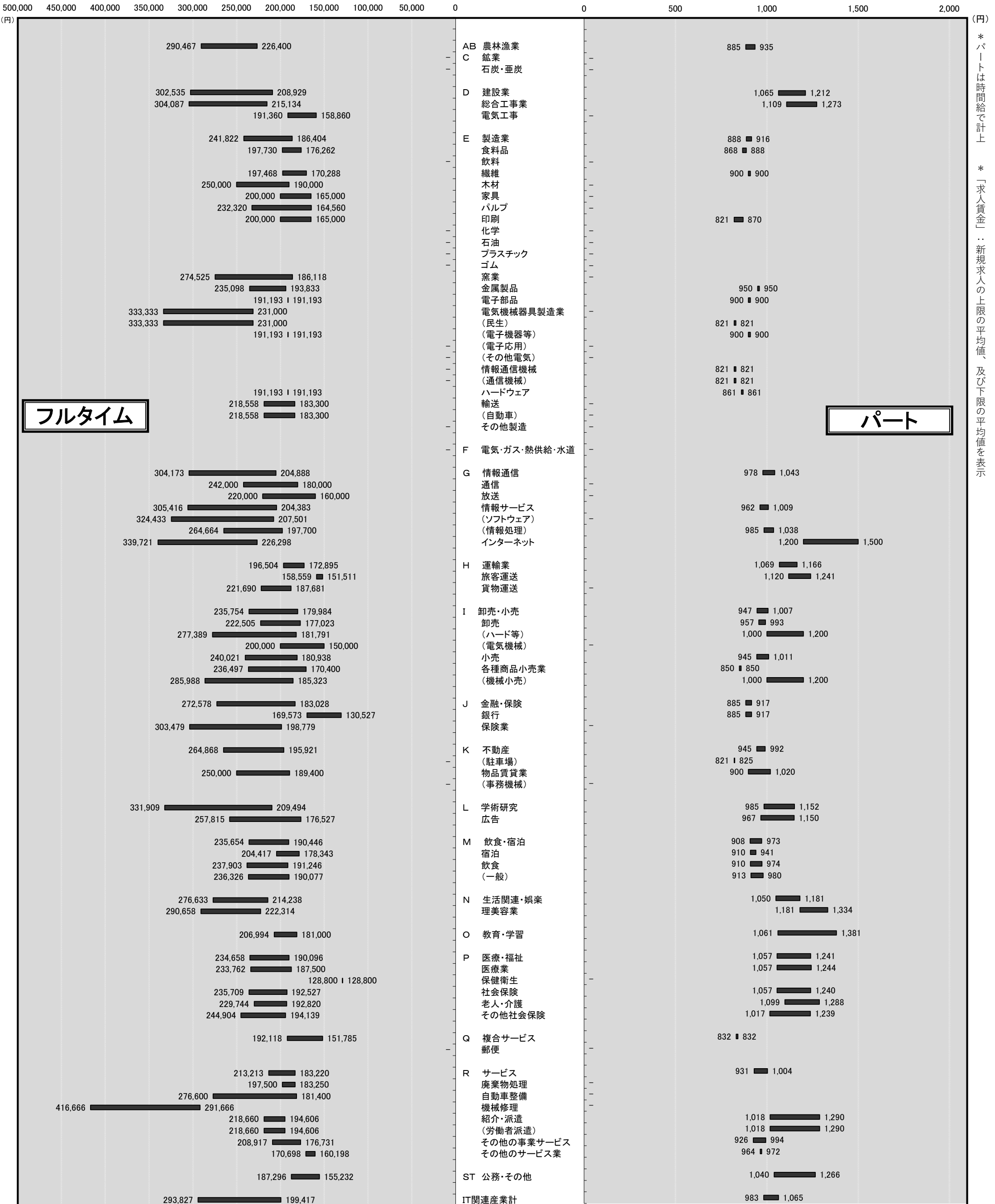

* パートは時間給で計上
* 「求人賃金」…新規求人の上限の平均値、及び下限の平均値を表示

5. 求人・求職の推移（フルタイム及びパート）

年月	新規求職者数			有効求職者数			新規求人数	有効求人数	有効求人倍率	新規求人倍率	求人充足数
	合計	男性	女性	合計	男性	女性					
2016年度	30,432	11,688	18,696	133,319	54,989	78,199	60,218	168,352	1.26	1.98	9,806
2017年度	28,791	11,008	17,749	124,269	50,737	73,456	64,347	185,769	1.49	2.23	9,777
2018年度	28,228	11,109	17,091	122,576	50,782	71,712	64,528	186,248	1.52	2.29	9,017
2019年度	28,128	11,048	17,041	123,816	51,519	72,169	64,715	185,954	1.50	2.30	8,710
2020年度	28,028	11,463	16,560	134,523	56,826	77,682	54,313	155,681	1.16	1.94	7,594
2021年度	28,592	11,848	16,730	137,451	59,234	78,155	56,735	162,375	1.18	1.98	7,575
2021年7月	2,243	949	1,293	11,183	4,717	6,462	4,345	12,548	1.12	1.94	572
2021年8月	2,194	924	1,269	11,287	4,806	6,476	4,308	12,859	1.14	1.96	542
2021年9月	2,261	925	1,336	11,240	4,821	6,415	5,165	13,404	1.19	2.28	583
2021年10月	2,394	1,009	1,385	11,464	4,966	6,494	5,219	14,184	1.24	2.18	625
2021年11月	2,148	871	1,275	11,311	4,897	6,408	4,149	13,862	1.23	1.93	630
2021年12月	1,711	738	973	10,608	4,673	5,929	4,819	13,624	1.28	2.82	561
2022年1月	2,643	1,125	1,516	10,905	4,769	6,129	5,511	14,033	1.29	2.09	449
2022年2月	2,408	997	1,408	11,311	4,969	6,333	4,679	14,614	1.29	1.94	724
2022年3月	2,762	1,102	1,657	12,099	5,226	6,862	5,368	14,753	1.22	1.94	929
2022年4月	3,290	1,378	1,910	12,923	5,659	7,252	4,747	13,966	1.08	1.44	595
2022年5月	2,491	978	1,510	12,989	5,652	7,324	4,672	14,207	1.09	1.88	719
2022年6月	2,307	914	1,392	12,133	5,206	6,916	5,355	14,304	1.18	2.32	672
2022年7月	1,967	845	1,120	11,381	4,861	6,509	4,988	14,461	1.27	2.54	536

※性別表示を必須としていないため、合計と男女の計は不一致となります。

*臨時・季節・日雇を除く常用で算定（パートは含む）

年間

5-1. 求人・求職の推移（フルタイム及びパート）

* 臨時・季節・日雇を除く常用で算定（パートは含む）

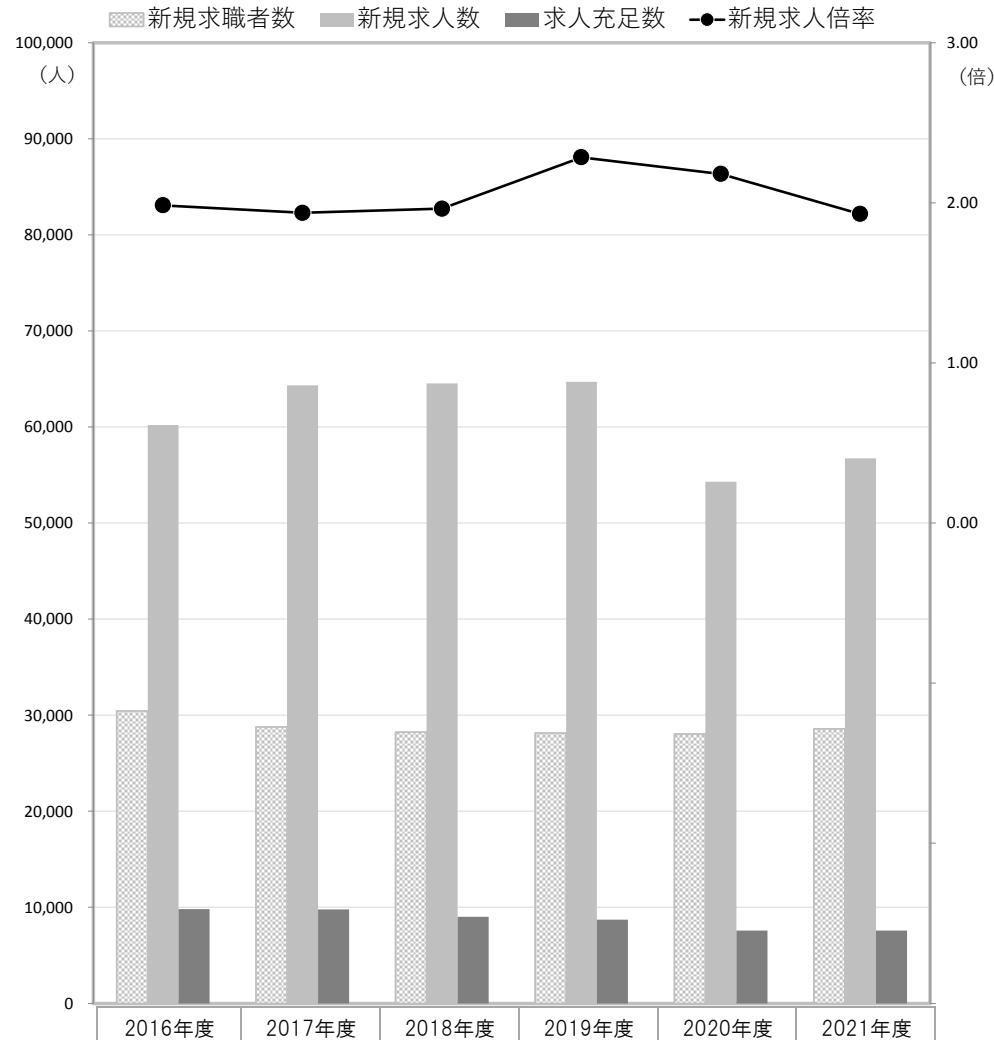

	2016年度	2017年度	2018年度	2019年度	2020年度	2021年度
新規求職者数	30,432	28,791	28,228	28,128	28,028	28,592
新規求人数	60,218	64,347	64,528	64,715	54,313	56,735
求人充足数	9,806	9,777	9,017	8,710	7,594	7,575
新規求人倍率	1.98	2.23	2.29	2.30	1.94	1.98

新規

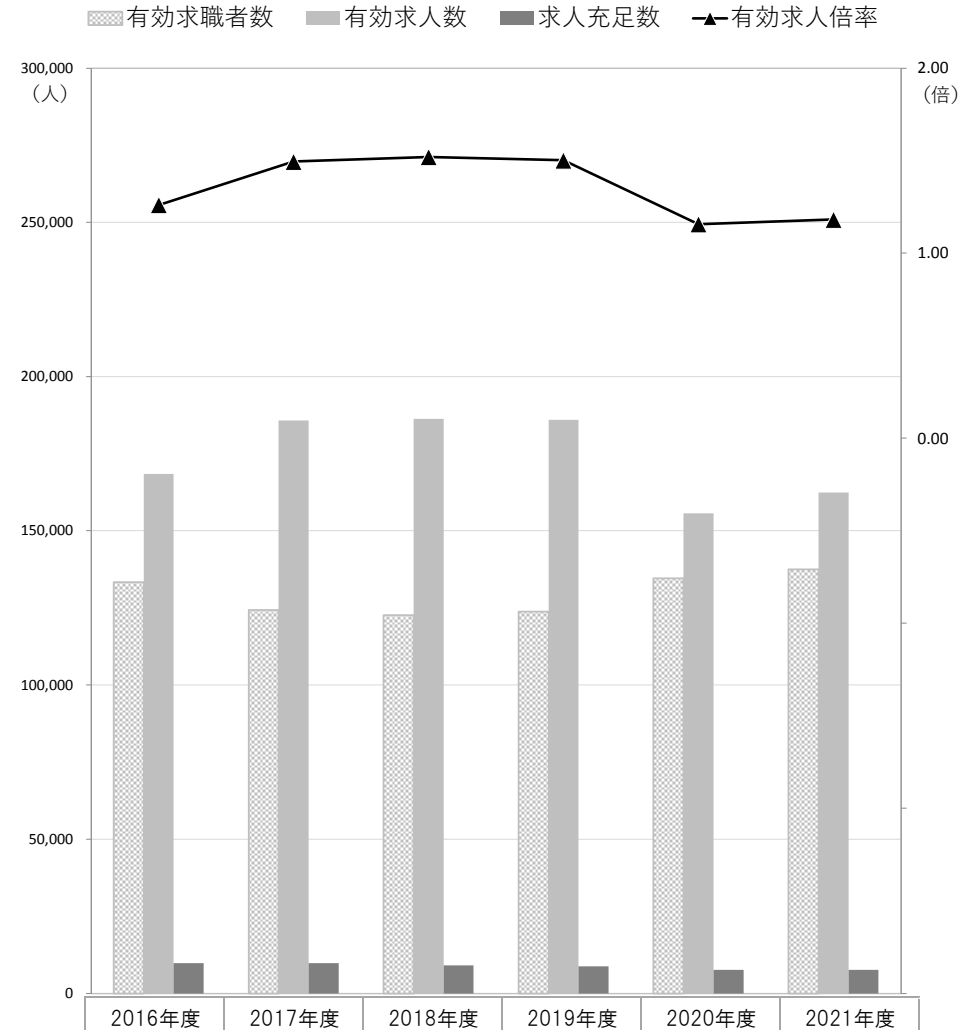

	2016年度	2017年度	2018年度	2019年度	2020年度	2021年度
有効求職者数	133,319	124,269	122,576	123,816	134,523	137,451
有効求人数	168,352	185,769	186,248	185,954	155,681	162,375
求人充足数	9,806	9,777	9,017	8,710	7,594	7,575
有効求人倍率	1.26	1.49	1.52	1.50	1.16	1.18

有効

月間

5-2. 求人・求職の推移（フルタイム及びパート）

* 臨時・季節・日雇を除く常用で算定（パートは含む）

■ 新規求職者数 ■ 新規求人数 ■ 求人充足数 ● 新規求人倍率

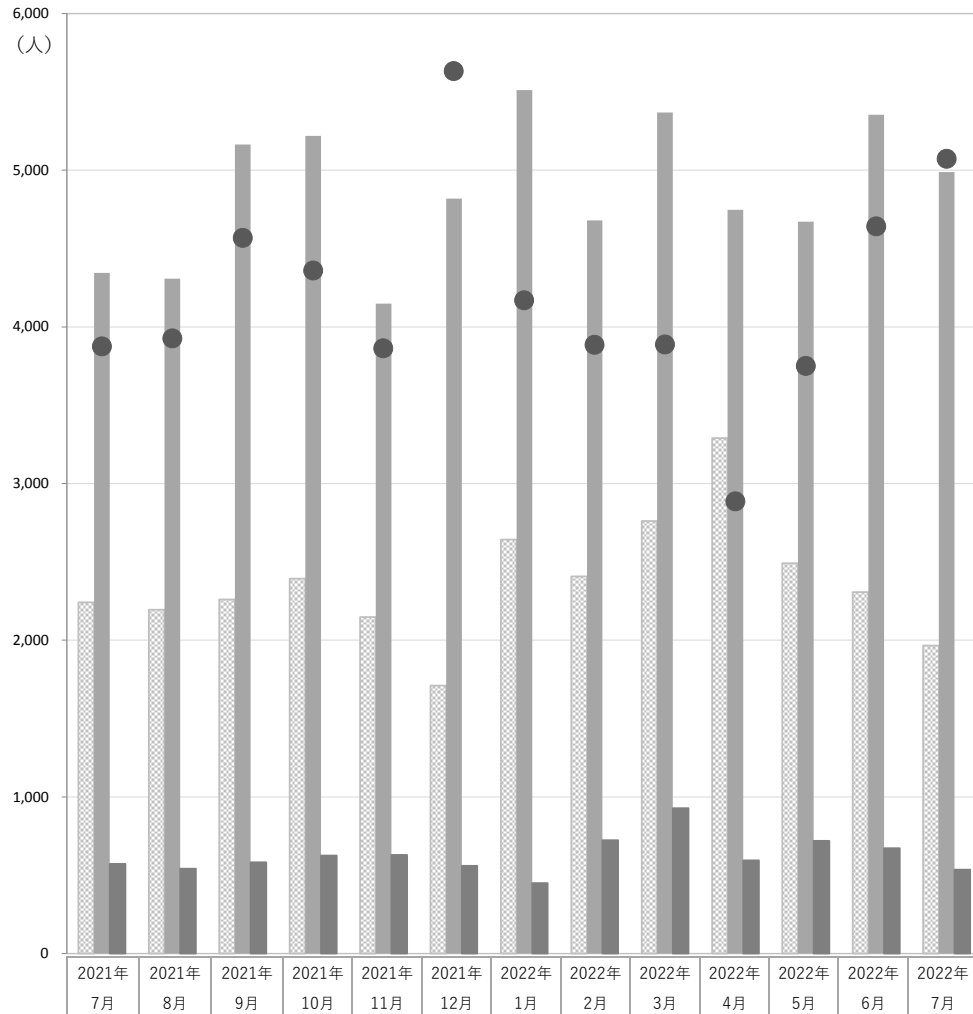

新規

■ 有効求職者数 ■ 有効求人数 ■ 求人充足数 ▲ 有効求人倍率

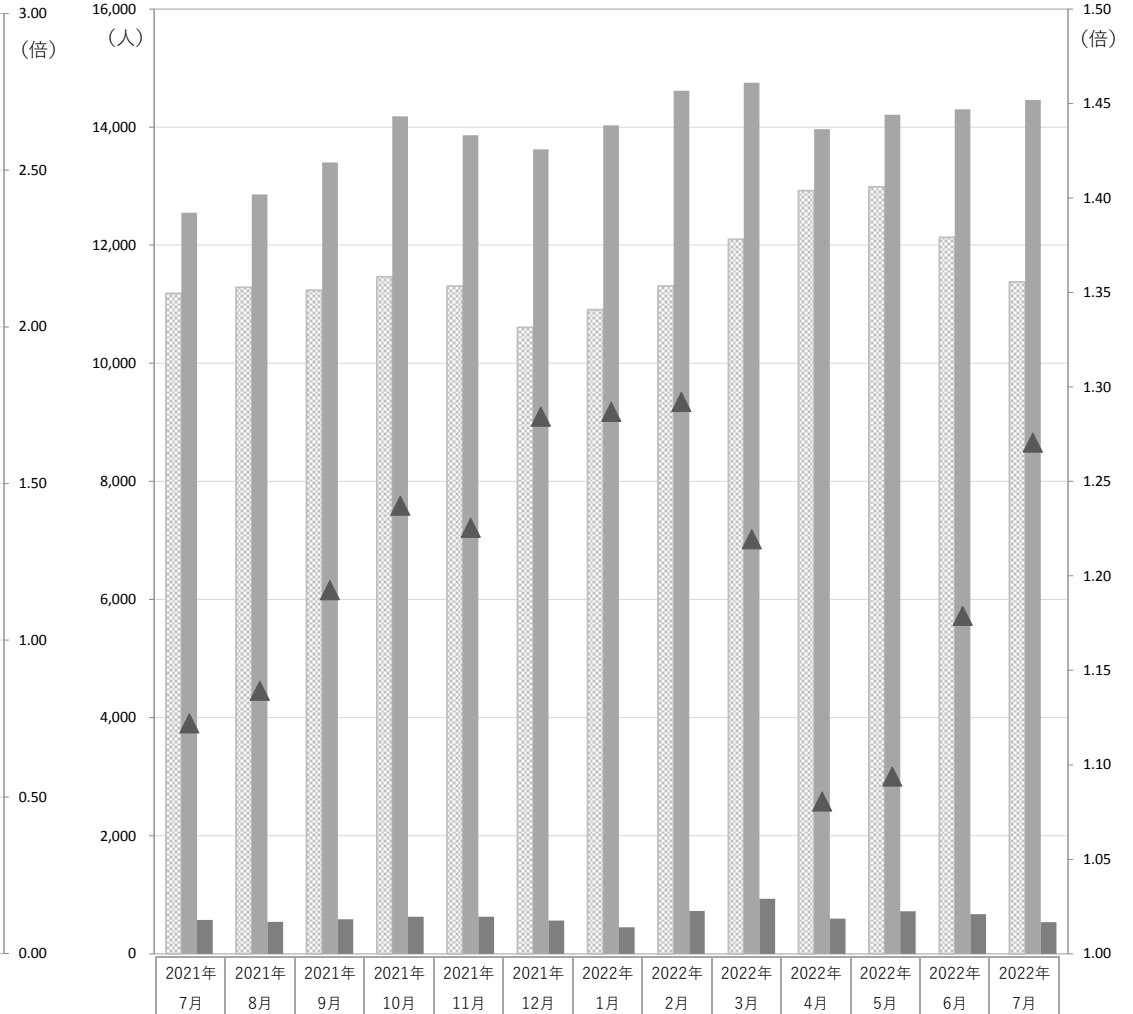

有効

新規求職者数	2,243	2,194	2,261	2,394	2,148	1,711	2,643	2,408	2,762	3,290	2,491	2,307	1,967
新規求人数	4,345	4,308	5,165	5,219	4,149	4,819	5,511	4,679	5,368	4,747	4,672	5,355	4,988
求人充足数	572	542	583	625	630	561	449	724	929	595	719	672	536
新規求人倍率	1.94	1.96	2.28	2.18	1.93	2.82	2.09	1.94	1.94	1.44	1.88	2.32	2.54

有効求職者数	11,183	11,287	11,240	11,464	11,311	10,608	10,905	11,311	12,099	12,923	12,989	12,133	11,381
有効求人数	12,548	12,859	13,404	14,184	13,862	13,624	14,033	14,614	14,753	13,966	14,207	14,304	14,461
求人充足数	572	542	583	625	630	561	449	724	929	595	719	672	536
有効求人倍率	1.12	1.14	1.19	1.24	1.23	1.28	1.29	1.29	1.22	1.08	1.09	1.18	1.27