

2022年5月分

ハローワーク熊本

求人・求職状況 及び 賃金情報

〔掲載内容〕

- 1.職業別有効求人・求職及び有効求人倍率
- 2.職業別求人・求職（希望）賃金
- 3.職業別求人賃金（中分類）

- 4.産業別求人賃金
- 5.求人・求職の推移

- * 「求人賃金」：新規求人の上限の平均値、及び下限の平均値を表示しています。
- * 「求職賃金」：新規求職者の希望賃金の平均値を表示しています。
- * 臨時・季節・日雇を除く常用で算定（パートは含む）

労働者の募集・採用にあたっては、年齢・性別にかかわらず均等な機会をあたえなければなりません。

ハローワーク熊本
熊本公共職業安定所
雇用促進部門
(096)371-8305

1. 職業別有効求人・求職及び有効求人倍率

2022年5月	有効求人数		有効求職者数		有効求人倍率
	合計	合計	男性	女性	合計
職業計	14,207	12,989	5,652	7,324	1.09
A管理的職業	57	75	62	13	0.76
B専門的・技術的職業	3,708	2,254	815	1,436	1.65
07開発技術者	108	31	25	6	3.48
08製造技術者	113	87	73	14	1.30
09建築・土木技術者等	388	103	92	11	3.77
10情報処理・通信技術者	262	211	174	37	1.24
11その他の技術者	19	9	9	0	2.11
12医師、薬剤師等	79	50	17	33	1.58
13保健師、助産師等	1,047	556	22	534	1.88
14医療技術者	419	190	63	127	2.21
15その他の保健医療	177	100	18	82	1.77
16社会福祉の専門的職業	754	399	76	322	1.89
22美術家、デザイナー等	44	235	102	133	0.19
その他の専門的職業	298	283	144	137	1.05
C事務的職業	1,560	3,885	1,022	2,858	0.40
25一般事務員	1,187	3,350	803	2,544	0.35
26会計事務員	175	240	90	148	0.73
27生産関連事務員	30	31	20	11	0.97
28営業・販売関連事務員	113	123	45	78	0.92
29外勤事務員	2	1	1	0	2.00
30運輸・郵便事務	11	8	6	2	1.38
31事務用機器操作の職業	42	132	57	75	0.32
D販売の職業	1,087	1,007	508	499	1.08
32商品販売の職業	642	610	167	443	1.05
33販売類似の職業	22	22	12	10	1.00
34営業の職業	423	375	329	46	1.13
Eサービスの職業	3,708	1,415	490	924	2.62
35家庭生活支援サービス	15	7	1	6	2.14
36介護サービスの職業	1,191	383	125	258	3.11
37保健医療サービス	250	110	9	101	2.27
38生活衛生サービス	410	148	31	117	2.77
39飲食物調理の職業	1,145	324	130	194	3.53
40接客・給仕の職業	553	256	85	170	2.16
41居住施設・ビルの管理	38	85	75	10	0.45
42その他のサービス	106	102	34	68	1.04
F保安の職業	788	79	78	1	9.97
G農林漁業の職業	68	67	54	13	1.01
H生産工程の職業	932	606	401	205	1.54
49生産設備（金属）	16	11	10	1	1.45
50生産設備（金属除く）	27	12	9	3	2.25
51生産設備（機械）	27	18	16	2	1.50
52金属材料製造等	108	56	52	4	1.93
54製品製造・加工処理	281	202	87	115	1.39
57機械組立の職業	159	155	121	34	1.03
60機械整備・修理の職業	170	49	47	2	3.47
61製品検査（金属）	1	3	3	0	0.33
62製品検査（金属除く）	17	5	1	4	3.40
63機械検査の職業	55	10	3	7	5.50
64生産関連・生産類似	71	85	52	33	0.84
I輸送・機械運転の職業	575	373	360	12	1.54
65鉄道運転の職業	1	0	0	0	0.00
66自動車運転の職業	467	267	254	12	1.75
67船舶・航空機運転	0	0	0	0	-
68その他の輸送の職業	8	28	28	0	0.29
69定置・建設機械運転	99	78	78	0	1.27
J建設・採掘の職業	555	165	156	9	3.36
70建設躯体工事の職業	93	13	13	0	7.15
71建設の職業	120	53	46	7	2.26
72電気工事の職業	151	45	43	2	3.36
73土木の職業	191	54	54	0	3.54
74採掘の職業	0	0	0	0	-
K運搬・清掃等の職業	1,169	1,357	735	620	0.86
75運搬の職業	192	221	179	42	0.87
76清掃の職業	623	257	99	157	2.42
77包装の職業	24	21	4	17	1.14
78その他の運搬等の職業	330	858	453	404	0.38
分類不能の職業	0	1,706	971	734	0.00
【IT関連計】	537	663	411	252	0.81
（IT技術関連小計）	379	254	216	38	1.49
（IT操作関連小計）	53	363	159	204	0.15
（IT製造関連小計）	105	46	36	10	2.28
【福祉関連計】	2,948	1,223	239	983	2.41
（介護関連小計）	1,683	546	173	373	3.08
（その他小計）	1,265	677	66	610	1.87

* 臨時・季節・日雇を除く常用で算定（パートは含む）

1.職業別有効求人・求職及び有効求人倍率

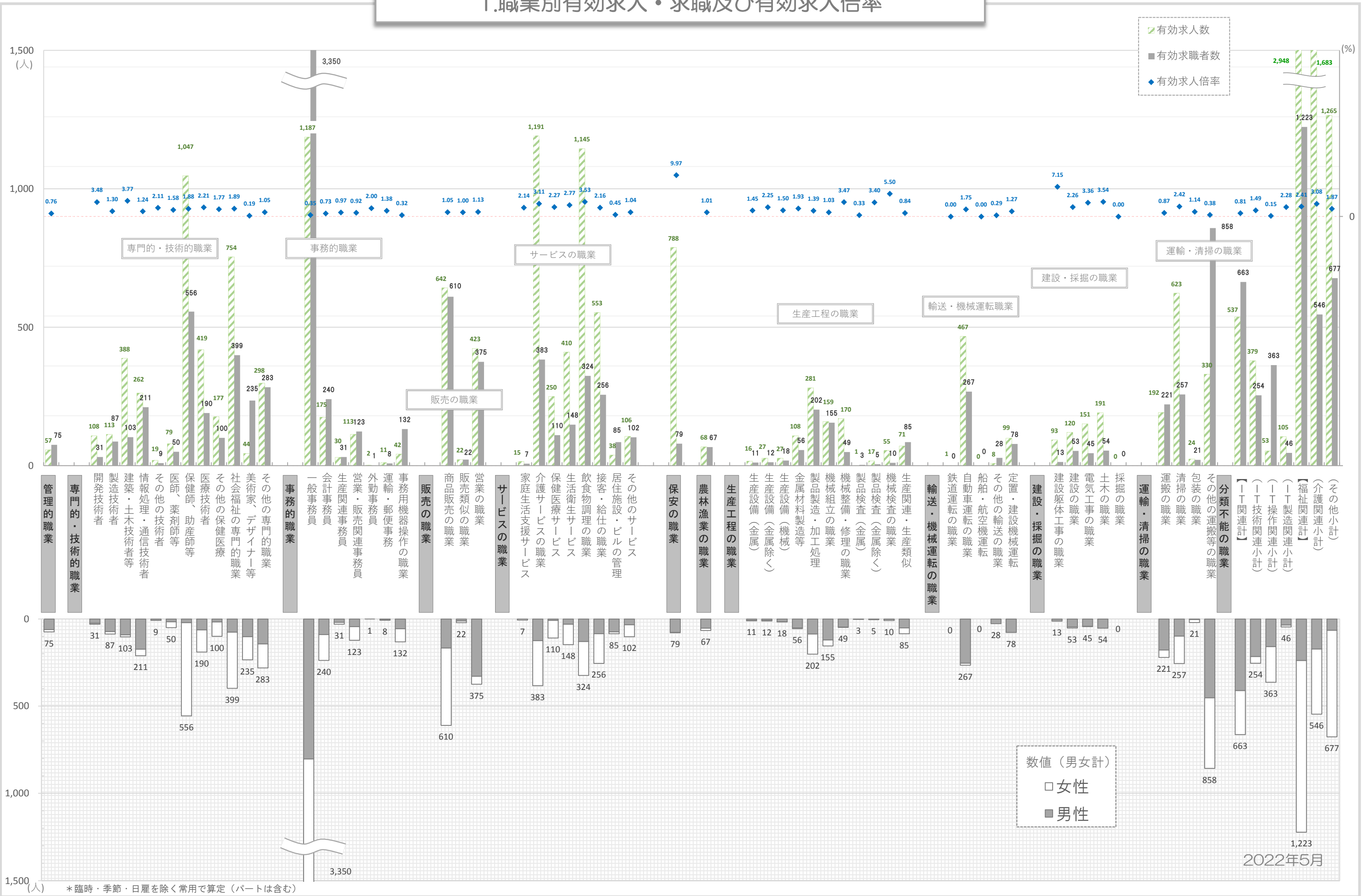

*臨時・季節・日雇を除く常用で算定(パートは含む)

2. 職業別求人賃金・求職（希望）賃金…フルタイム及びパート

2022年5月	求人賃金				求職賃金	
	フルタイム		パート		フルタイム	パート
	上限	下限	上限	下限		
職業計	238,980	186,574	1,083	972	199,617	964
管理的職業	338,883	271,892	-	-	270,000	-
専門的・技術的職業	266,353	202,905	1,368	1,161	213,603	1,177
事務的職業	207,911	170,168	1,033	921	183,145	914
販売の職業	247,423	189,819	961	903	212,389	911
サービスの職業	222,006	176,240	1,041	939	188,590	907
保安の職業	199,541	159,111	1,124	948	265,833	946
農林漁業の職業	213,714	179,251	893	893	198,000	888
生産工程の職業	242,416	190,640	971	904	197,872	976
輸送・機械運転の職業	207,558	172,073	1,018	971	216,140	1,016
建設・採掘の職業	288,956	196,614	1,200	1,000	219,167	943
運搬・清掃等の職業	194,229	168,189	916	881	181,579	902
分類不能の職業	-	-	-	-	209,936	922

*月内にハローワーク熊本に求職申込をされた方の希望賃金、及び当月提出された求人の平均賃金で算出。

*パートは時間給で計上 *臨時・季節・日雇を除く常用で算出（パートは含む）

2. 職業別求人賃金・求職（希望）賃金…フルタイム及びパート

2022年5月

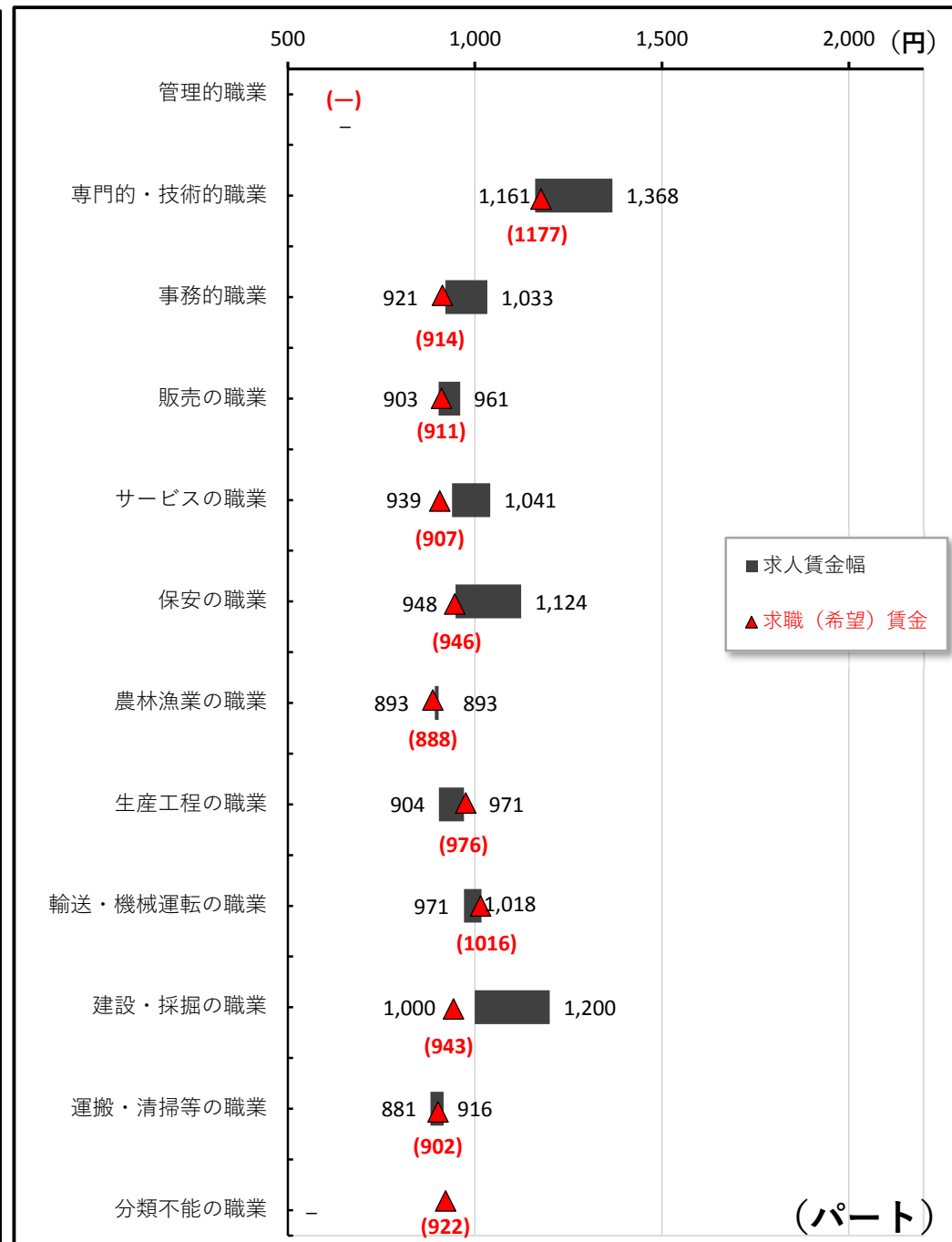
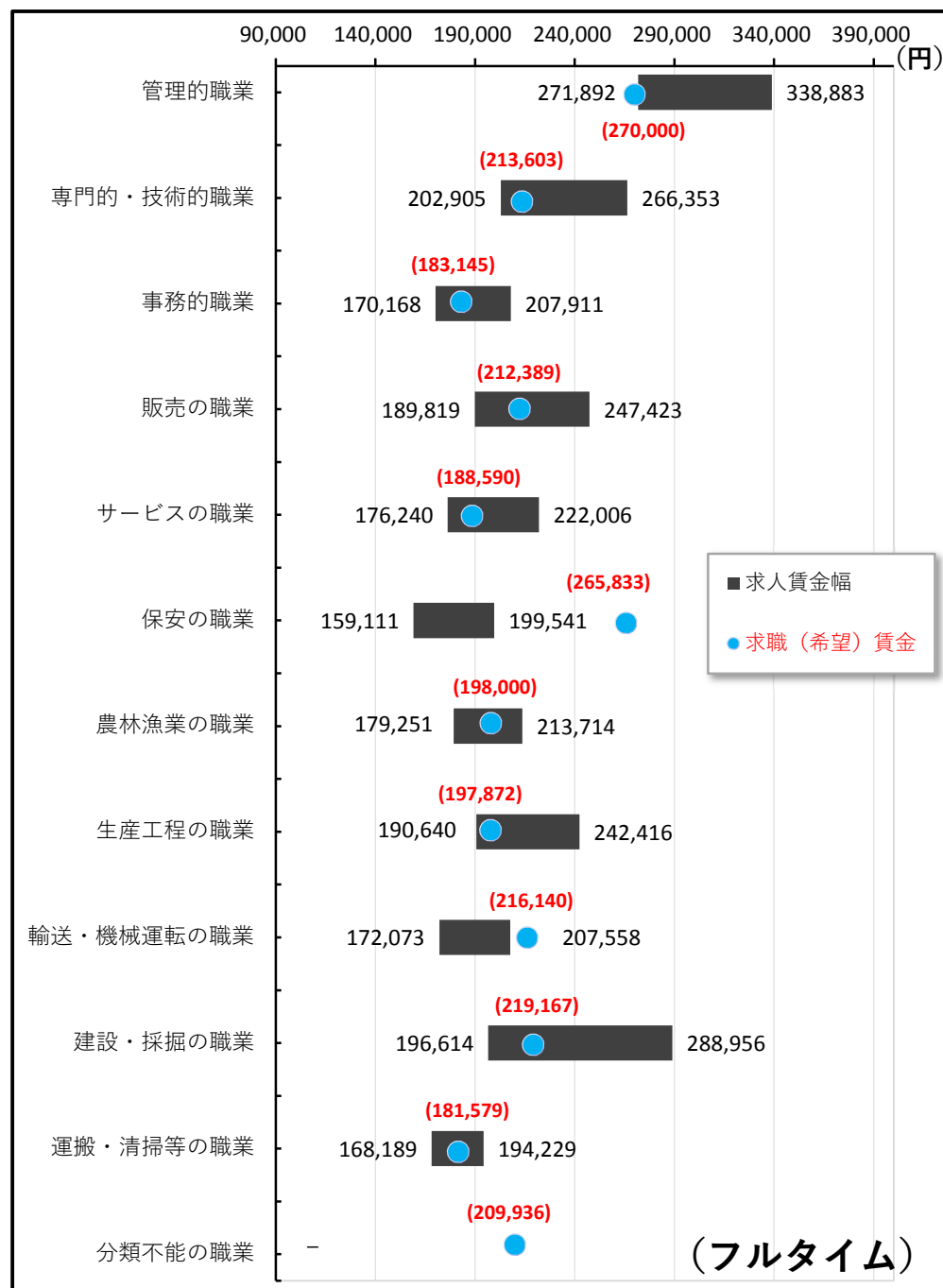

3. 職業別求人賃金（中分類）…フルタイム及びパート

*パートは時間給で計上

2022年5月	フルタイム		パート	
	上 限	下 限	上 限	下 限
職業計	238,980	186,574	1,083	972
管理的職業	338,883	271,892	-	-
専門的・技術的職業	266,353	202,905	1,368	1,161
開発技術者	373,750	240,000	-	-
製造技術者	299,775	212,972	-	-
建築・土木技術者等	374,339	237,971	1,233	1,167
情報処理・通信技術者	292,182	193,150	900	900
その他の技術者	247,850	193,000	-	-
医師、薬剤師等	560,220	339,070	2,260	1,917
保健師、助産師等	238,055	195,696	1,308	1,119
医療技術者	267,355	214,336	1,562	1,276
その他の保健医療	234,037	178,351	1,348	1,130
社会福祉の専門的職業	224,001	187,235	1,160	1,018
美術家、デザイナー等	245,750	187,500	-	-
その他の専門的職業	220,345	184,164	1,324	1,069
事務的職業	207,911	170,168	1,033	921
一般事務員	198,921	165,429	1,034	921
会計事務員	251,690	188,791	1,200	967
生産関連事務員	275,875	195,625	880	844
営業・販売関連事務員	214,413	178,113	946	924
外勤事務員	-	-	-	-
運輸・郵便事務	226,250	198,750	870	870
事務用機器操作の職業	-	-	940	903
販売の職業	247,423	189,819	961	903
商品販売の職業	210,360	177,281	962	903
販売類似の職業	287,000	247,000	960	860
営業の職業	295,684	203,226	939	939
サービスの職業	222,006	176,240	1,041	939
家庭生活支援サービス	-	-	920	920
介護サービスの職業	215,697	171,996	1,175	1,013
保健医療サービス	182,585	154,006	995	890
生活衛生サービス	283,695	183,481	1,085	932
飲食物調理の職業	216,338	177,194	949	895
接客・給仕の職業	268,061	200,524	979	900
居住施設・ビルの管理	205,000	160,000	890	877
その他のサービス	229,891	194,704	1,027	973
保安の職業	199,541	159,111	1,124	948
農林漁業の職業	213,714	179,251	893	893
生産工程の職業	242,416	190,640	971	904
生産設備（金属）	218,400	218,400	-	-
生産設備（金属除く）	244,345	206,600	840	840
生産設備（機械）	308,544	250,374	-	-
金属材料製造等	257,543	184,013	-	-
製品製造・加工処理	194,636	167,938	936	873
機械組立の職業	257,495	196,584	1,250	900
機械整備・修理の職業	240,406	192,290	-	-
製品検査（金属）	-	-	-	-
製品検査（金属除く）	198,272	168,272	855	855
機械検査の職業	259,616	209,403	-	-
生産関連・生産類似	291,182	200,000	1,300	1,225
輸送・機械運転の職業	207,558	172,073	1,018	971
鉄道運転の職業	205,000	170,100	-	-
自動車運転の職業	181,168	164,541	1,028	972
船舶・航空機運転	-	-	-	-
その他の輸送の職業	154,800	150,000	1,100	1,100
定置・建設機械運転	278,074	192,657	838	838
建設・採掘の職業	288,956	196,614	1,200	1,000
建設躯体工事の職業	304,485	184,837	1,200	1,000
建設の職業	293,765	191,138	-	-
電気工事の職業	310,931	216,568	-	-
土木の職業	247,715	189,825	-	-
採掘の職業	-	-	-	-
運搬・清掃等の職業	194,229	168,189	916	881
運搬の職業	209,412	175,194	937	892
清掃の職業	177,398	158,145	908	878
包装の職業	154,800	142,760	852	842
その他の運搬等の職業	200,264	176,164	935	890
分類不能の職業	-	-	-	-
【IT関連計】	301,291	203,066	1,100	1,063
（IT技術関連小計）	306,293	202,482	900	900
（IT操作関連小計）	291,111	197,778	1,167	1,117
（IT製造関連小計）	281,545	215,083	-	-
【福祉関連計】	231,778	189,228	1,252	1,073
（介護関連小計）	221,432	179,327	1,163	1,006
（その他小計）	243,302	200,256	1,370	1,161

*「求人賃金」：新規求人の上限の平均値、及び下限の平均値を表示 ※臨時・季節・日雇を除く常用で算出（パートは含む）

3. 職業別求人賃金（中分類）…フルタイム及びパート

2022年5月

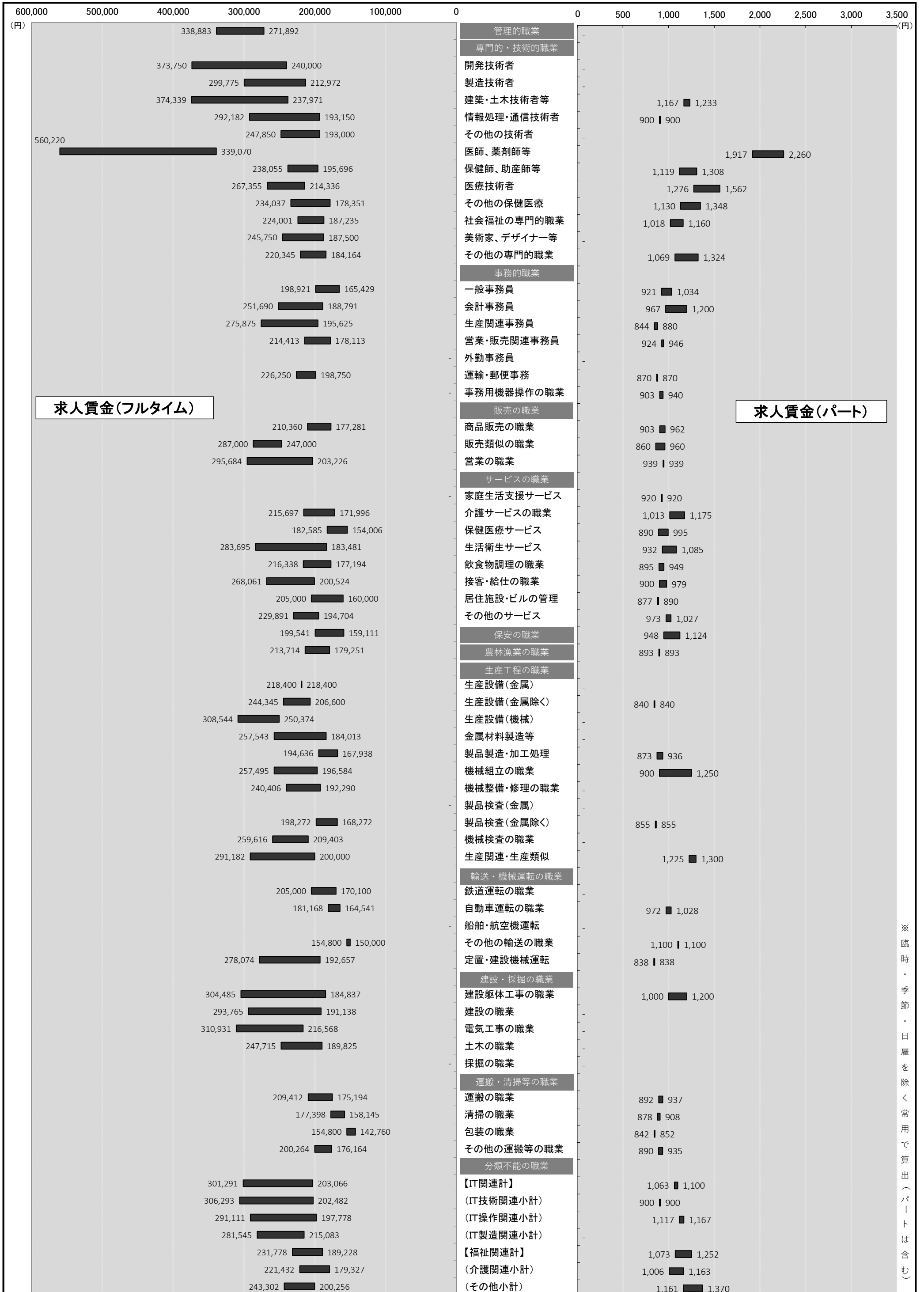

※臨時・季節・日雇を除く常用で算出(パートは含む)

4. 産業別求人賃金…フルタイム及びパート

2022年5月	フルタイム		パート	
	上限	下限	上限	下限
産業計	238,980	186,574	1,083	972
AB 農林漁業	254,000	182,880	986	986
C 鉱業	-	-	-	-
石炭・亜炭	-	-	-	-
D 建設業	299,717	206,486	1,112	1,012
総合工事業	306,420	218,967	1,170	1,070
電気工事	252,500	167,500	-	-
E 製造業	237,865	177,551	916	872
食料品	197,257	169,375	891	855
飲料	200,000	200,000	1,000	1,000
繊維	180,000	180,000	900	852
木材	180,000	170,000	-	-
家具	-	-	-	-
パルプ	184,000	183,500	-	-
印刷	164,696	156,363	915	915
化学	172,363	165,696	-	-
石油	-	-	-	-
プラスチック	194,000	180,000	-	-
ゴム	-	-	-	-
窯業	235,390	171,790	-	-
金属製品	220,000	170,000	-	-
電子部品	195,125	176,458	1,250	900
電気機械器具製造業	345,000	218,750	-	-
(民生)	345,000	218,750	-	-
(電子機器等)	195,125	176,458	1,250	900
(電子応用)	-	-	-	-
(その他電気)	-	-	-	-
情報通信機械	-	-	-	-
(通信機械)	-	-	-	-
ハードウェア	195,125	176,458	1,250	900
輸送	270,480	171,500	-	-
(自動車)	270,480	171,500	-	-
その他製造	-	-	-	-
F 電気・ガス・熱供給・水道	-	-	-	-
G 情報通信	307,129	197,676	1,086	974
通信	350,801	181,897	-	-
放送	246,667	198,000	-	-
情報サービス	311,040	199,959	1,150	1,001
(ソフトウェア)	323,534	201,755	-	-
(情報処理)	262,625	193,000	1,150	1,001
インターネット	-	-	950	950
H 運輸業	182,790	164,339	1,065	1,016
旅客運送	167,566	155,836	1,123	1,062
貨物運送	193,200	172,857	967	933
I 卸売・小売	220,373	180,443	1,070	979
卸売	234,738	179,365	949	896
(ハード等)	228,333	188,583	821	821
(電気機械)	-	-	-	-
小売	215,935	180,776	1,093	994
各種商品小売業	228,989	175,556	952	859
(機械小売)	228,333	188,583	821	821
J 金融・保険	251,389	195,333	938	912
銀行	150,000	150,000	938	912
保険業	273,143	203,143	-	-
K 不動産	255,751	201,110	987	942
(駐車場)	-	-	-	-
物品賃貸業	234,913	176,782	1,061	955
(事務機械)	-	-	-	-
L 学術研究	319,319	213,344	1,256	1,049
広告	249,255	189,909	1,100	825
M 飲食・宿泊	245,272	189,890	955	896
宿泊	208,602	166,351	939	889
飲食	248,887	191,925	955	895
(一般)	250,196	191,755	966	902
N 生活関連・娯楽	251,909	186,795	1,081	945
理美容業	282,642	185,521	1,074	930
O 教育・学習	196,623	176,317	1,127	971
P 医療・福祉	230,098	185,840	1,168	1,020
医療業	238,922	185,593	1,189	1,031
保健衛生	180,000	158,000	915	915
社会保険	223,507	186,182	1,156	1,014
老人・介護	224,104	188,211	1,220	1,052
その他社会保険	241,768	189,599	1,029	973
Q 複合サービス	185,253	165,052	842	833
郵便	136,680	136,680	840	840
R サービス	202,389	171,882	964	911
廃棄物処理	-	-	-	-
自動車整備	204,465	180,241	977	893
機械修理	-	-	-	-
紹介・派遣	214,849	195,397	996	950
(労働者派遣)	214,849	195,397	996	950
その他の事業サービス	198,548	166,168	959	904
その他のサービス業	207,549	162,383	1,049	1,033
ST 公務・その他	194,342	153,576	1,207	991
IT 関連産業計	288,361	194,431	1,102	972

*パートは時間給で計上 *「求人賃金」：新規求人の上限の平均値、及び下限の平均値を表示 ※臨時・季節・日雇を除く常用で算出(パートは含む)

4. 産業別求人賃金…フルタイム及びパート

2022年5月

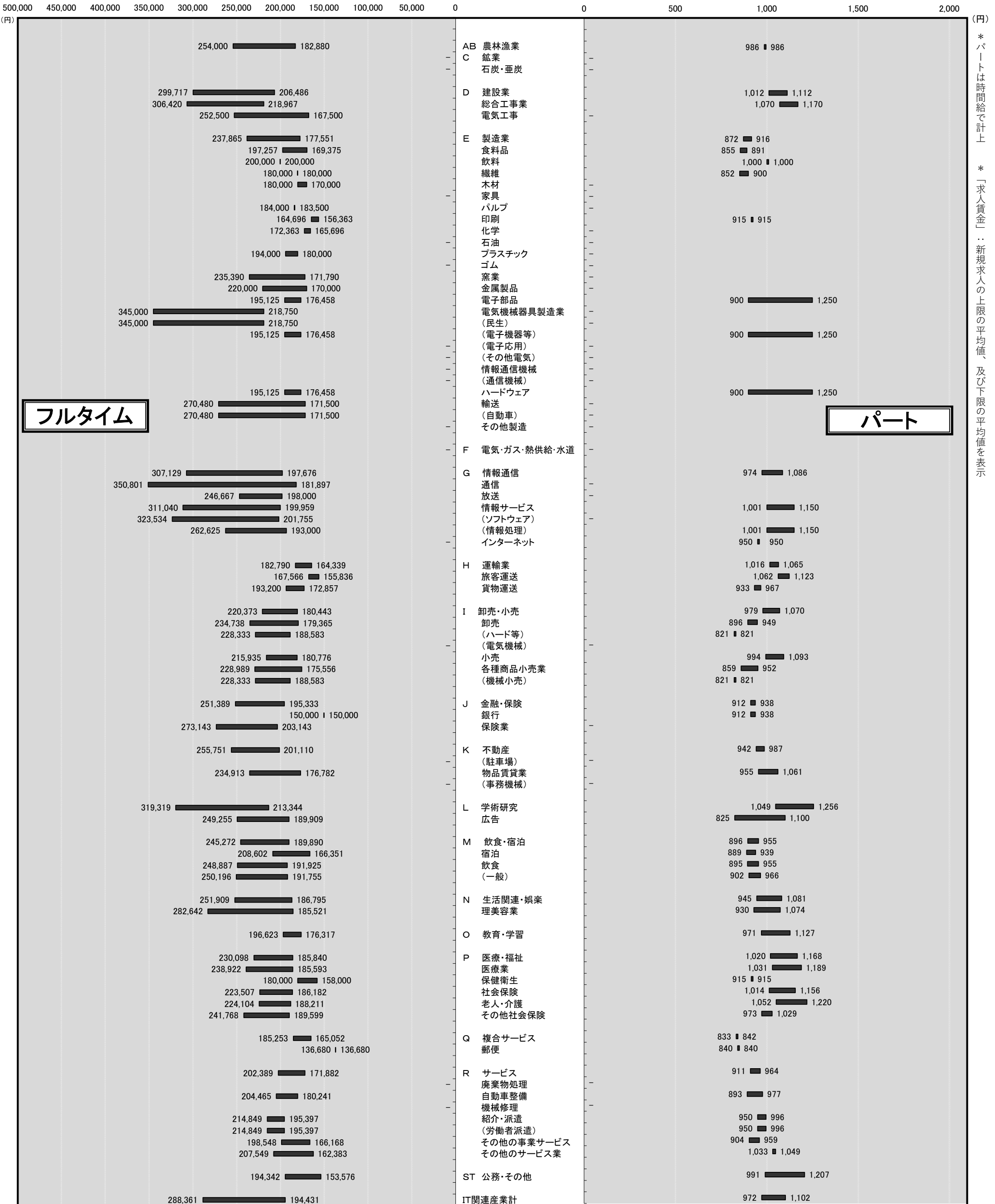

* パートは時間給で計上
* 「求人賃金」…新規求人の上限の平均値、及び下限の平均値を表示

5. 求人・求職の推移（フルタイム及びパート）

年月	区分	新規求職者数			有効求職者数			新規求人数	有効求人数	有効求人倍率	新規求人倍率	求人充足数
	合計	男性	女性	合計	男性	女性						
2016年度		30,432	11,688	18,696	133,319	54,989	78,199	60,218	168,352	1.26	1.98	9,806
2017年度		28,791	11,008	17,749	124,269	50,737	73,456	64,347	185,769	1.49	2.23	9,777
2018年度		28,228	11,109	17,091	122,576	50,782	71,712	64,528	186,248	1.52	2.29	9,017
2019年度		28,128	11,048	17,041	123,816	51,519	72,169	64,715	185,954	1.50	2.30	8,710
2020年度		28,028	11,463	16,560	134,523	56,826	77,682	54,313	155,681	1.16	1.94	7,594
2021年度		28,592	11,848	16,730	137,451	59,234	78,155	56,735	162,375	1.18	1.98	7,575
2021年5月		2,214	895	1,319	12,125	5,224	6,900	3,898	12,873	1.06	1.76	600
2021年6月		2,336	945	1,389	11,542	4,945	6,593	4,833	12,603	1.09	2.07	645
2021年7月		2,243	949	1,293	11,183	4,717	6,462	4,345	12,548	1.12	1.94	572
2021年8月		2,194	924	1,269	11,287	4,806	6,476	4,308	12,859	1.14	1.96	542
2021年9月		2,261	925	1,336	11,240	4,821	6,415	5,165	13,404	1.19	2.28	583
2021年10月		2,394	1,009	1,385	11,464	4,966	6,494	5,219	14,184	1.24	2.18	625
2021年11月		2,148	871	1,275	11,311	4,897	6,408	4,149	13,862	1.23	1.93	630
2021年12月		1,711	738	973	10,608	4,673	5,929	4,819	13,624	1.28	2.82	561
2022年1月		2,643	1,125	1,516	10,905	4,769	6,129	5,511	14,033	1.29	2.09	449
2022年2月		2,408	997	1,408	11,311	4,969	6,333	4,679	14,614	1.29	1.94	724
2022年3月		2,762	1,102	1,657	12,099	5,226	6,862	5,368	14,753	1.22	1.94	929
2022年4月		3,290	1,378	1,910	12,923	5,659	7,252	4,747	13,966	1.08	1.44	595
2022年5月		2,491	978	1,510	12,989	5,652	7,324	4,672	14,207	1.09	1.88	719

※性別表示を必須としていないため、合計と男女の計は不一致となります。

*臨時・季節・日雇を除く常用で算定（パートは含む）

年間

5-1. 求人・求職の推移（フルタイム及びパート）

* 臨時・季節・日雇を除く常用で算定（パートは含む）

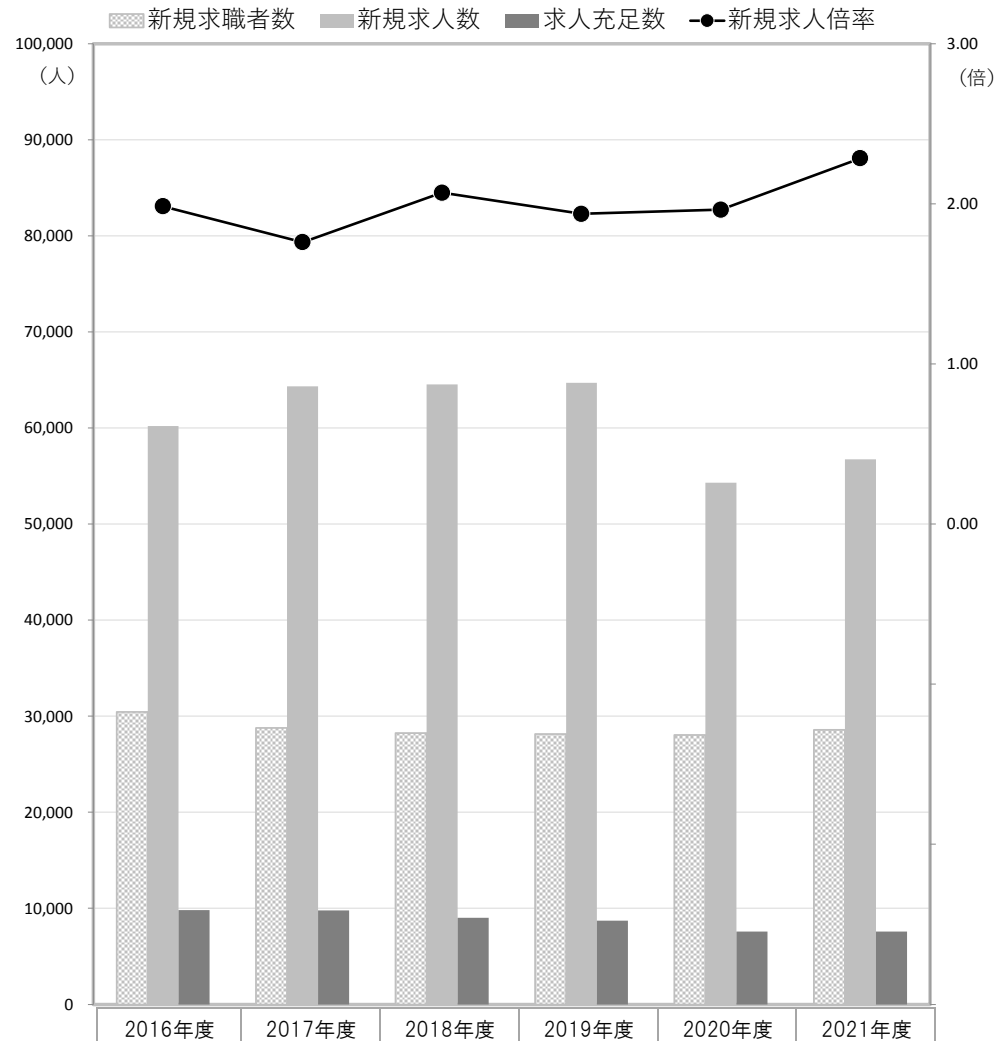

新規

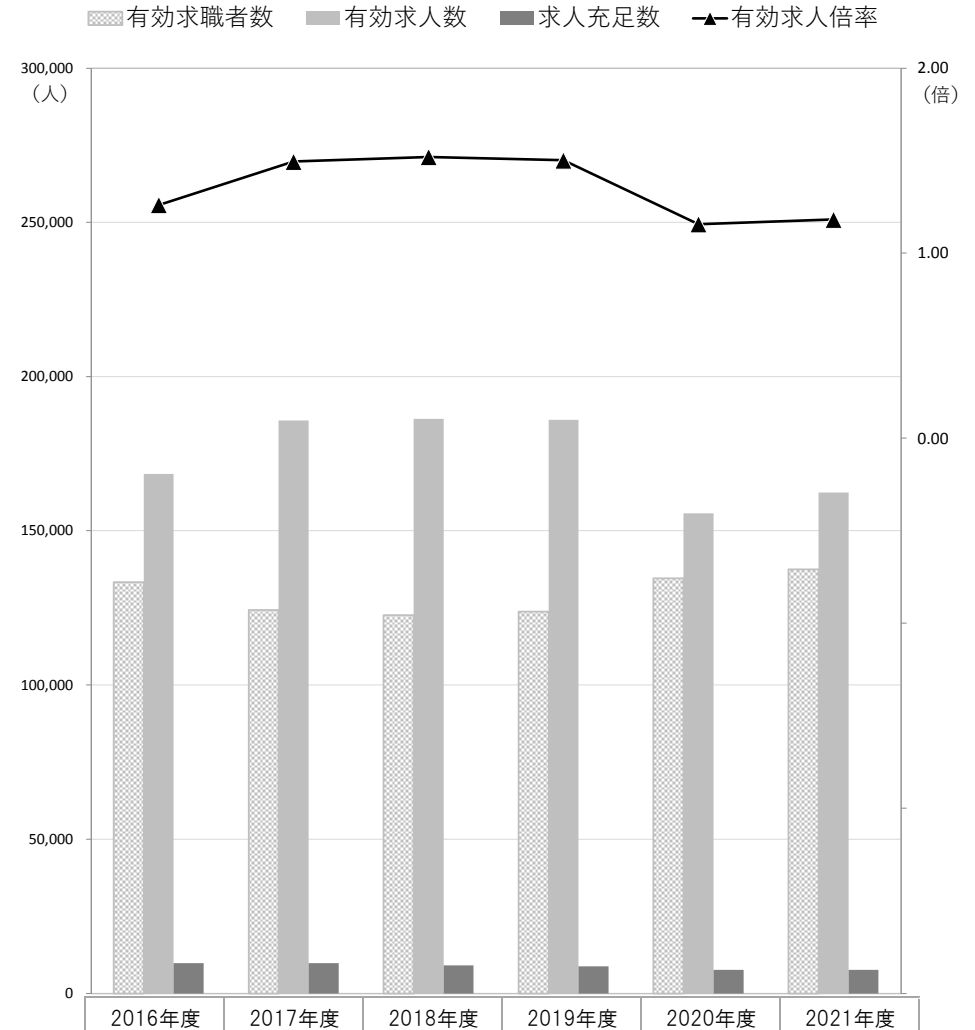

有効

	2016年度	2017年度	2018年度	2019年度	2020年度	2021年度
新規求職者数	30,432	28,791	28,228	28,128	28,028	28,592
新規求人人数	60,218	64,347	64,528	64,715	54,313	56,735
求人充足数	9,806	9,777	9,017	8,710	7,594	7,575
新規求人倍率	1.98	2.23	2.29	2.30	1.94	1.98

	2016年度	2017年度	2018年度	2019年度	2020年度	2021年度
有効求職者数	133,319	124,269	122,576	123,816	134,523	137,451
有効求人人数	168,352	185,769	186,248	185,954	155,681	162,375
求人充足数	9,806	9,777	9,017	8,710	7,594	7,575
有効求人倍率	1.26	1.49	1.52	1.50	1.16	1.18

月間

5-2. 求人・求職の推移（フルタイム及びパート）

* 臨時・季節・日雇を除く常用で算定（パートは含む）

■ 新規求職者数 ■ 新規求人数 ■ 求人充足数 ● 新規求人倍率

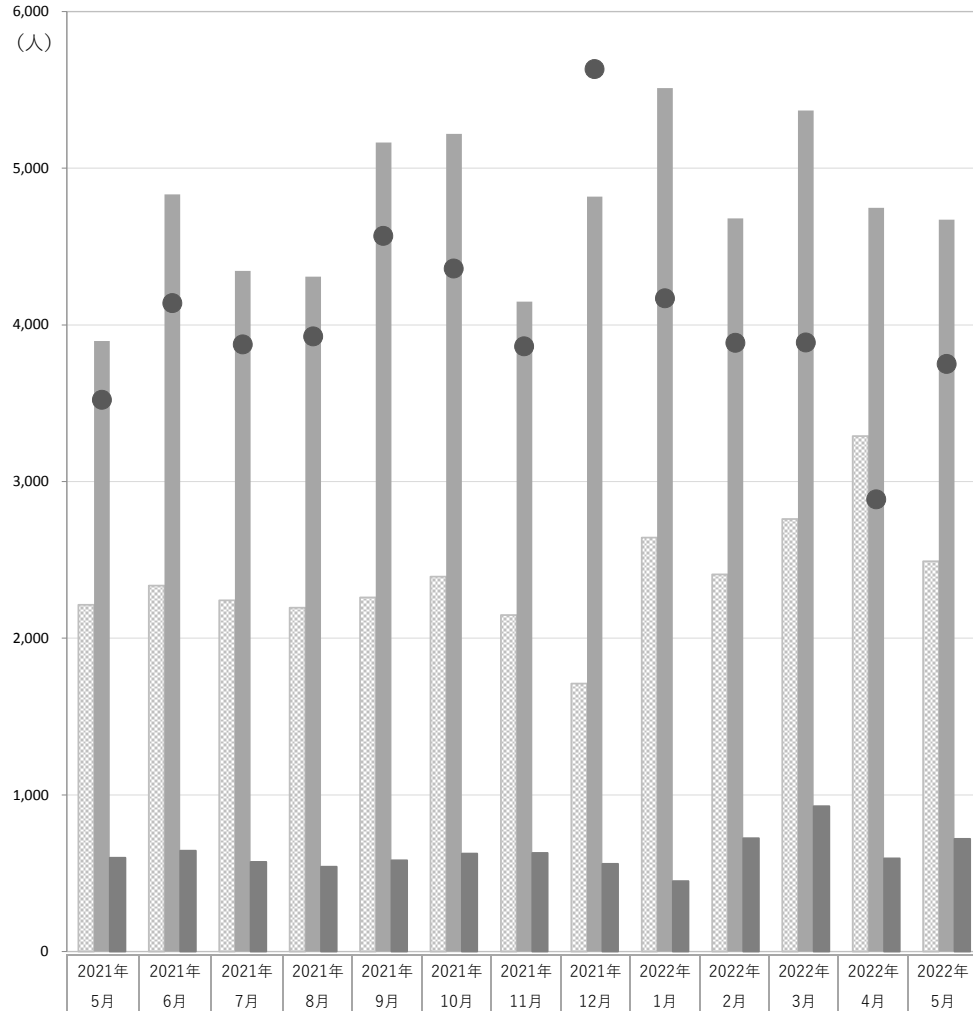

新規

■ 有効求職者数 ■ 有効求人数 ■ 求人充足数 ▲ 有効求人倍率

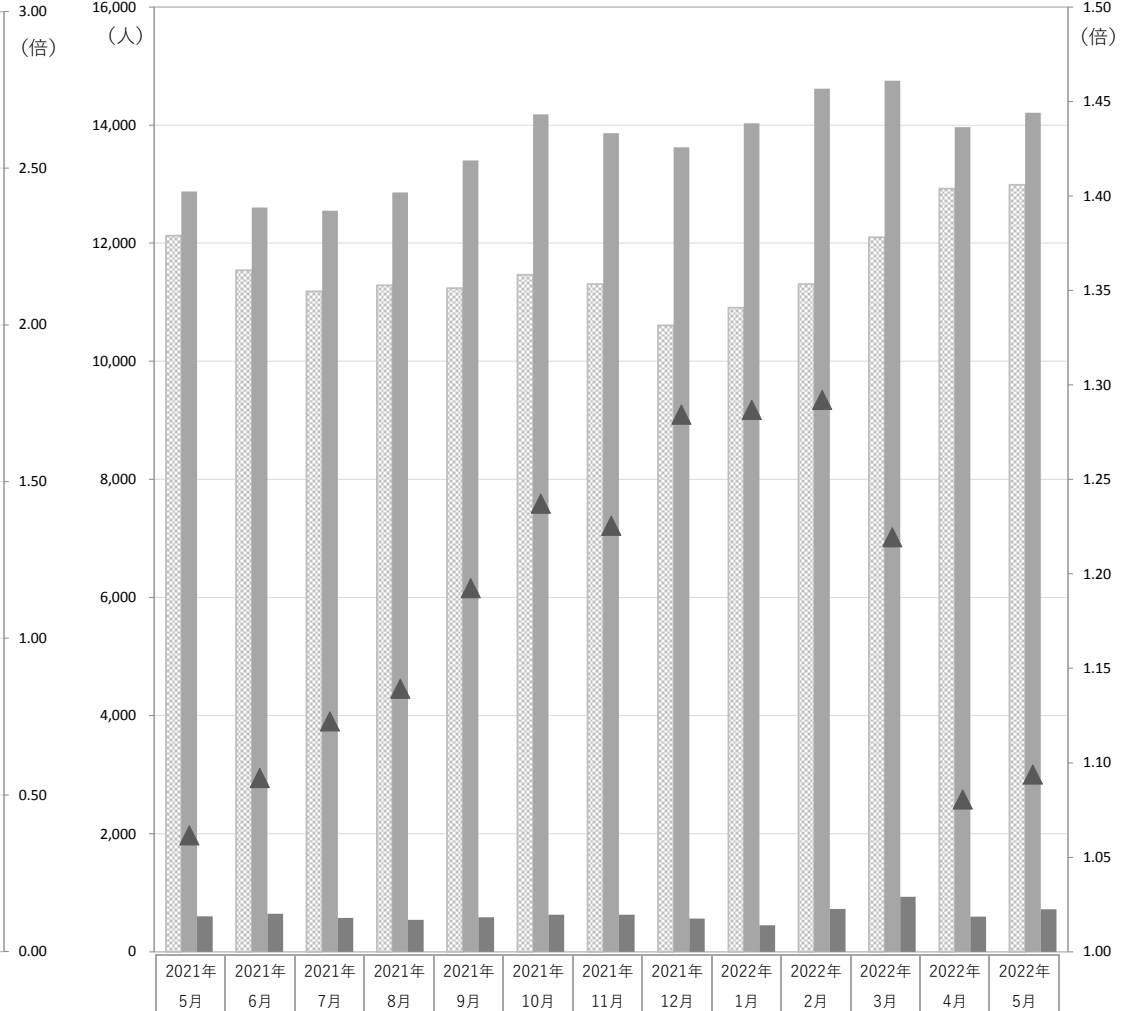

有効

新規求職者数	2,214	2,336	2,243	2,194	2,261	2,394	2,148	1,711	2,643	2,408	2,762	3,290	2,491
新規求人数	3,898	4,833	4,345	4,308	5,165	5,219	4,149	4,819	5,511	4,679	5,368	4,747	4,672
求人充足数	600	645	572	542	583	625	630	561	449	724	929	595	719
新規求人倍率	1.76	2.07	1.94	1.96	2.28	2.18	1.93	2.82	2.09	1.94	1.94	1.44	1.88

有効求職者数	12,125	11,542	11,183	11,287	11,240	11,464	11,311	10,608	10,905	11,311	12,099	12,923	12,989
有効求人数	12,873	12,603	12,548	12,859	13,404	14,184	13,862	13,624	14,033	14,614	14,753	13,966	14,207
求人充足数	600	645	572	542	583	625	630	561	449	724	929	595	719
有効求人倍率	1.06	1.09	1.12	1.14	1.19	1.24	1.23	1.28	1.29	1.29	1.22	1.08	1.09