

令和2年11月分

ハローワーク熊本 求人・求職状況 及び 賃金情報

〔掲載内容〕

- 1.職業別有効求人・求職及び有効求人倍率
- 2.職業別求人・求職（希望）賃金
- 3.職業別求人賃金（中分類）
- 4.産業別求人賃金
- 5.求人・求職の推移

* 「求人賃金」：新規求人の上限の平均値、及び下限の平均値を表示しています。

* 「求職賃金」：新規求職者の希望賃金の平均値を表示しています。

* 臨時・季節・日雇を除く常用で算定（パートは含む）

労働者の募集・採用にあたっては、年齢・性別にかかわりなく均等な機会をあたえなければなりません。

ハローワーク熊本
熊本公共職業安定所
雇用促進部門
(096)371-8305

1. 職業別有効求人・求職及び有効求人倍率

2020年11月	有効求人数		有効求職者数		有効求人倍率 合計
	合計	合計	男性	女性	
職業計	13,406	11,233	4,696	6,537	1.19
A 管理的職業	47	53	46	7	0.89
B 専門的・技術的職業	3,148	1,801	639	1,162	1.75
07 開発技術者	91	22	17	5	4.14
08 製造技術者	54	79	63	16	0.68
09 建築・土木技術者等	372	75	67	8	4.96
10 情報処理・通信技術者	202	188	161	27	1.07
11 その他の技術者	25	5	4	1	5.00
12 医師、薬剤師等	59	40	13	27	1.48
13 保健師、助産師等	838	419	14	405	2.00
14 医療技術者	360	173	44	129	2.08
15 その他の保健医療	192	107	24	83	1.79
16 社会福祉の専門的職業	628	302	45	257	2.08
22 美術家、デザイナー等	76	174	86	88	0.44
その他の専門的職業	251	217	101	116	1.16
C 事務的職業	1,738	3,433	728	2,705	0.51
25 一般事務員	1,346	2,966	532	2,434	0.45
26 会計事務員	205	226	75	151	0.91
27 生産関連事務員	37	33	25	8	1.12
28 営業・販売関連事務員	90	104	50	54	0.87
29 外勤事務員	7	1	1	0	7.00
30 運輸・郵便事務	5	8	6	2	0.63
31 事務用機器操作の職業	48	95	39	56	0.51
D 販売の職業	1,220	1,015	496	519	1.20
32 商品販売の職業	754	602	144	458	1.25
33 販売類似の職業	23	24	17	7	0.96
34 営業の職業	443	389	335	54	1.14
E サービスの職業	3,428	1,265	473	792	2.71
35 家庭生活支援サービス	5	1	1	0	5.00
36 介護サービスの職業	1,198	319	88	231	3.76
37 保健医療サービス	285	85	8	77	3.35
38 生活衛生サービス	229	98	17	81	2.34
39 飲食物調理の職業	1,039	376	173	203	2.76
40 接客・給仕の職業	563	239	102	137	2.36
41 居住施設・ビルの管理	33	71	60	11	0.46
42 その他のサービス	76	76	24	52	1.00
F 保安の職業	729	64	63	1	11.39
G 農林漁業の職業	64	59	43	16	1.08
H 生産工程の職業	763	543	376	167	1.41
49 生産設備（金属）	11	12	12	0	0.92
50 生産設備（金属除く）	13	19	6	13	0.68
51 生産設備（機械）	7	15	15	0	0.47
52 金属材料製造等	55	35	35	0	1.57
54 製品製造・加工処理	287	161	74	87	1.78
57 機械組立の職業	74	172	144	28	0.43
60 機械整備・修理の職業	231	47	47	0	4.91
61 製品検査（金属）	4	2	0	2	2.00
62 製品検査（金属除く）	6	4	3	1	1.50
63 機械検査の職業	14	8	6	2	1.75
64 生産関連・生産類似	61	68	34	34	0.90
I 輸送・機械運転の職業	530	307	296	11	1.73
65 鉄道運転の職業	0	2	2	0	0.00
66 自動車運転の職業	454	220	209	11	2.06
67 船舶・航空機運転	0	1	1	0	0.00
68 その他の輸送の職業	8	25	25	0	0.32
69 定置・建設機械運転	68	59	59	0	1.15
J 建設・探掘の職業	508	173	163	10	2.94
70 建設躯体工事の職業	59	14	12	2	4.21
71 建設の職業	116	74	67	7	1.57
72 電気工事の職業	171	46	45	1	3.72
73 土木の職業	162	39	39	0	4.15
74 探掘の職業	0	0	0	0	0.00
K 運搬・清掃等の職業	1,231	1,291	694	597	0.95
75 運搬の職業	284	224	187	37	1.27
76 清掃の職業	618	220	84	136	2.81
77 包装の職業	54	16	3	13	3.38
78 その他の運搬等の職業	275	831	420	411	0.33
分類不能の職業	0	1,229	679	550	0.00
【IT関連計】	453	537	361	176	0.84
（IT技術関連小計）	288	218	188	30	1.32
（IT操作関連小計）	71	268	131	137	0.26
（IT製造関連小計）	94	51	42	9	1.84
【福祉関連計】	2,540	955	169	786	2.66
（介護関連小計）	1,530	425	119	306	3.60
（その他小計）	1,010	530	50	480	1.91

* 臨時・季節・日雇を除く常用で算定（パートは含む）

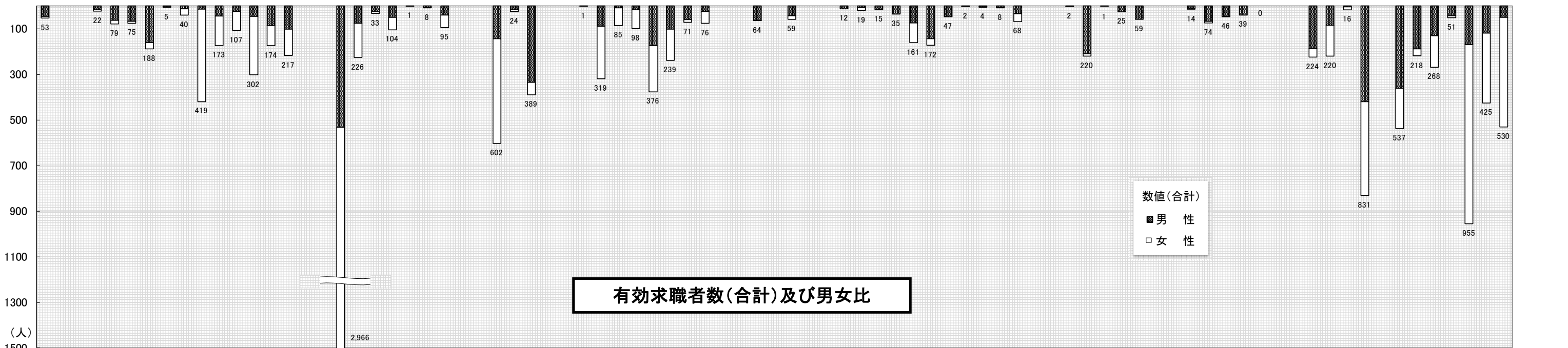
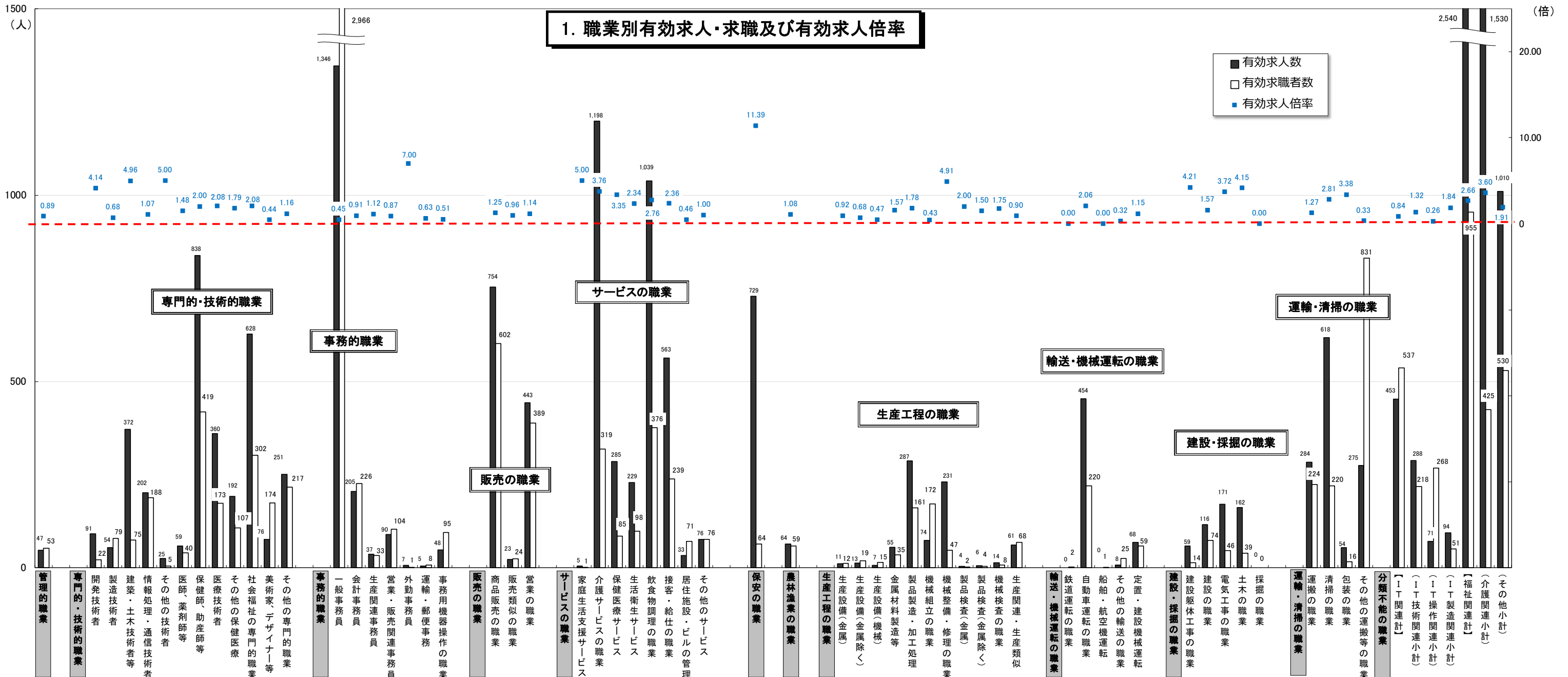

* 臨時・季節・日雇を除く常用で算定(パートは含む)

2. 職業別求人賃金・求職（希望）賃金…フルタイム及びパート

2020年11月	求人賃金				求職賃金	
	フルタイム		パート		フルタイム	パート
	上限	下限	上限	下限		
職業計	241,627	186,928	1,082	959	201,701	911
管理的職業	270,136	229,202	875	825	245,714	1,200
専門的・技術的職業	275,020	209,048	1,352	1,150	214,706	1,148
事務的職業	209,736	171,011	1,056	911	185,341	867
販売の職業	267,727	204,353	951	848	251,765	881
サービスの職業	210,126	165,087	1,048	928	189,784	879
保安の職業	208,274	163,964	1,085	938	182,727	894
農林漁業の職業	291,833	241,367	974	941	173,333	825
生産工程の職業	260,797	186,258	942	870	200,968	842
輸送・機械運転の職業	197,548	175,729	973	912	220,682	938
建設・採掘の職業	267,282	183,878	1,250	993	210,333	858
運搬・清掃等の職業	210,819	172,747	879	856	182,817	841
分類不能の職業	-	-	-	-	199,912	888

*月内にハローワーク熊本に求職申込をされた方の希望賃金、及び当月提出された求人の平均賃金で算出。

*パートは時間給で計上 *臨時・季節・日雇を除く常用で算出（パートは含む）

2. 職業別求人賃金・求職（希望）賃金…フルタイム及びパート

2020年11月

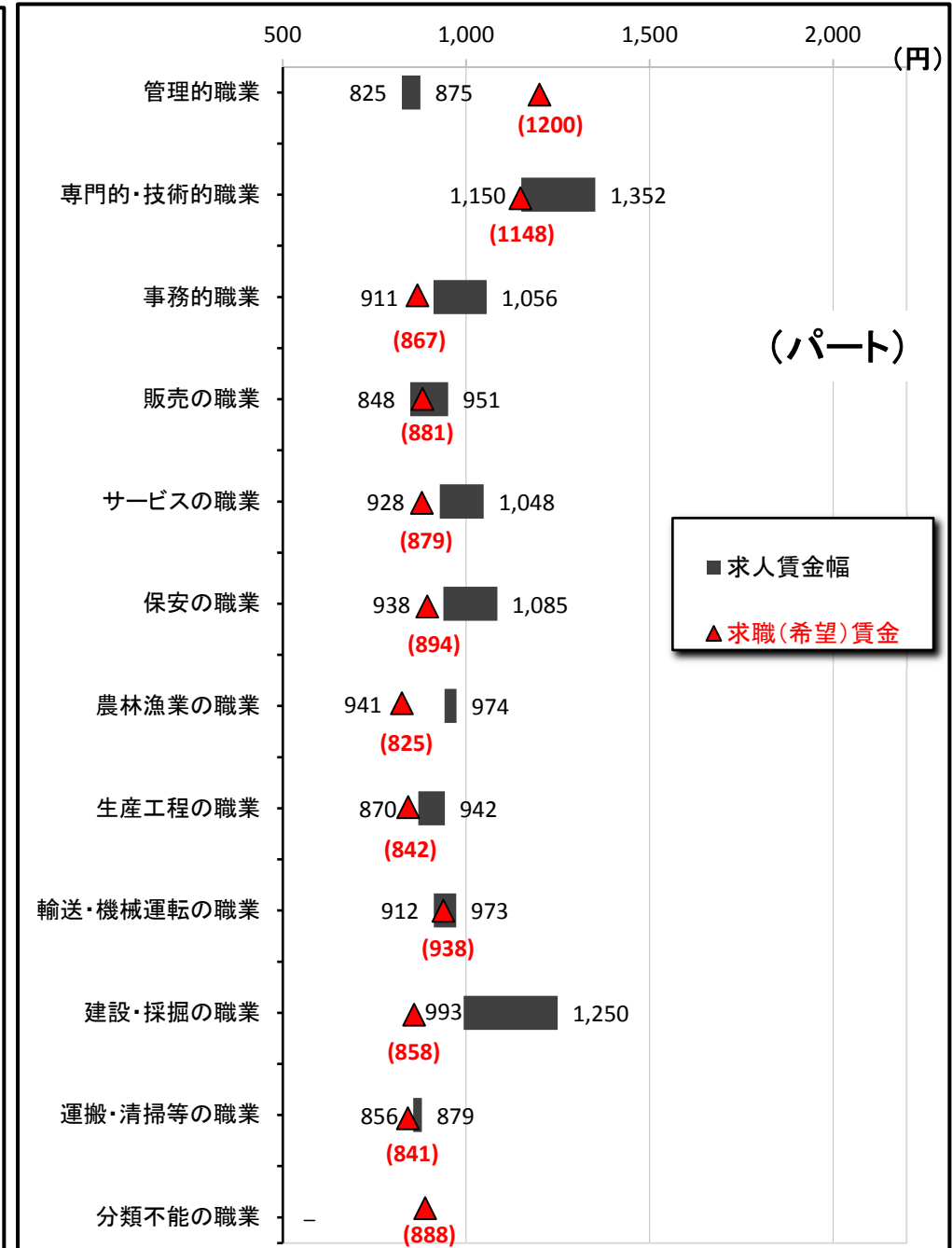
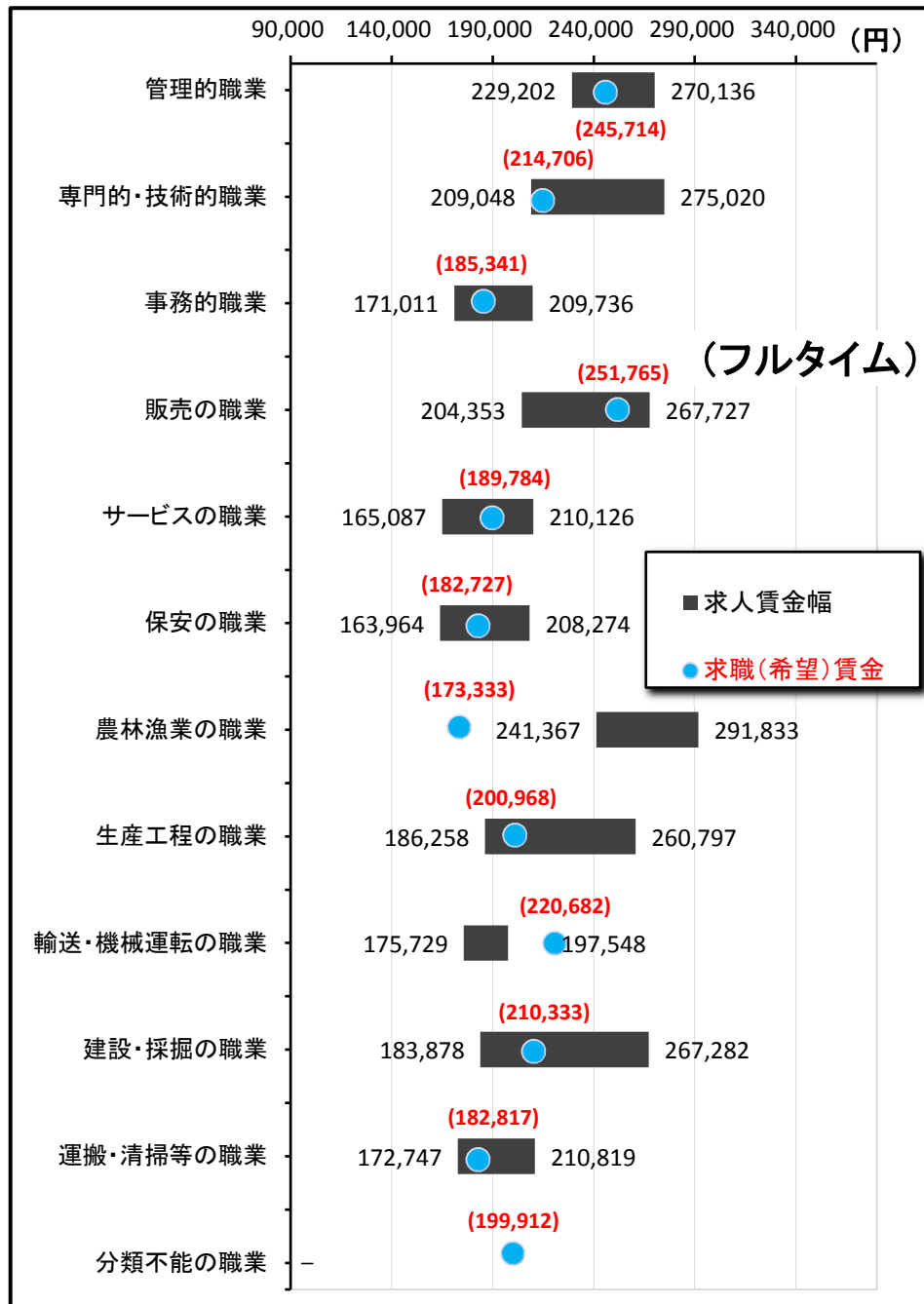

3. 職業別求人賃金（中分類）…フルタイム及びパート

*パートは時間給で計上

2020年11月	フルタイム		パート	
	上 限	下 限	上 限	下 限
職業計	241,627	186,928	1,082	959
管理的職業	270,136	229,202	875	825
専門的・技術的職業	275,020	209,048	1,352	1,150
開発技術者	325,000	225,000	-	-
製造技術者	314,286	212,309	-	-
建築・土木技術者等	407,359	269,411	1,200	800
情報処理・通信技術者	263,633	177,367	-	-
その他の技術者	205,000	185,000	-	-
医師、薬剤師等	463,620	348,727	2,300	2,150
保健師、助産師等	243,179	193,016	1,337	1,137
医療技術者	253,635	205,546	1,626	1,357
その他の保健医療	232,181	187,540	1,103	956
社会福祉の専門的職業	221,298	185,986	1,135	985
美術家、デザイナー等	248,333	173,667	847	797
その他の専門的職業	217,105	175,645	1,608	1,327
事務的職業	209,736	171,011	1,056	911
一般事務員	200,136	167,645	1,031	896
会計事務員	282,964	182,893	1,233	985
生産関連事務員	262,175	213,300	830	830
営業・販売関連事務員	224,894	183,129	1,003	900
外勤事務員	-	-	1,204	1,049
運輸・郵便事務	187,000	187,000	-	-
事務用機器操作の職業	177,405	145,641	916	896
販売の職業	267,727	204,353	951	848
商品販売の職業	233,590	194,346	912	844
販売類似の職業	293,000	217,000	933	858
営業の職業	291,281	210,884	2,000	900
サービスの職業	210,126	165,087	1,048	928
家庭生活支援サービス	230,000	180,000	900	800
介護サービスの職業	212,462	164,067	1,168	1,002
保健医療サービス	177,321	151,058	978	874
生活衛生サービス	240,031	181,730	1,163	921
飲食物調理の職業	208,970	167,046	937	868
接客・給仕の職業	222,786	172,188	1,003	904
居住施設・ビルの管理	182,500	160,000	874	872
その他のサービス	206,673	158,007	1,033	888
保安の職業	208,274	163,964	1,085	938
農林漁業の職業	291,833	241,367	974	941
生産工程の職業	260,797	186,258	942	870
生産設備（金属）	248,000	170,000	-	-
生産設備（金属除く）	250,000	180,000	1,000	900
生産設備（機械）	234,000	174,000	-	-
金属材料製造等	323,653	179,760	-	-
製品製造・加工処理	214,241	171,301	891	823
機械組立の職業	254,827	185,380	-	-
機械整備・修理の職業	282,506	196,730	1,094	1,012
製品検査（金属）	-	-	-	-
製品検査（金属除く）	-	-	-	-
機械検査の職業	229,546	194,456	-	-
生産関連・生産類似	250,780	171,870	-	-
輸送・機械運転の職業	197,548	175,729	973	912
鉄道運転の職業	-	-	-	-
自動車運転の職業	180,930	171,005	971	916
船舶・航空機運転	-	-	-	-
その他の輸送の職業	334,327	240,289	-	-
定置・建設機械運転	237,863	183,241	980	890
建設・採掘の職業	267,282	183,878	1,250	993
建設躯体工事の職業	285,614	189,979	1,500	1,020
建設の職業	276,347	185,109	-	-
電気工事の職業	262,372	176,950	-	-
土木の職業	249,593	188,614	1,167	983
採掘の職業	-	-	-	-
運搬・清掃等の職業	210,819	172,747	879	856
運搬の職業	217,462	178,519	873	873
清掃の職業	197,332	168,566	888	858
包装の職業	154,800	137,600	834	821
その他の運搬等の職業	242,330	162,830	865	854
分類不能の職業	-	-	-	-
【IT関連計】	260,655	180,009	900	867
（IT技術関連小計）	286,524	192,089	-	-
（IT操作関連小計）	234,222	168,892	900	867
（IT製造関連小計）	218,840	159,364	-	-
【福祉関連計】	230,672	182,928	1,262	1,077
（介護関連小計）	218,419	171,315	1,172	1,003
（その他小計）	244,706	196,227	1,426	1,212

*「求人賃金」：新規求人の上限の平均値、及び下限の平均値を表示 ※臨時・季節・日雇を除く常用で算出（パートは含む）

3. 職業別求人賃金（中分類）…フルタイム及びパート

2020年11月

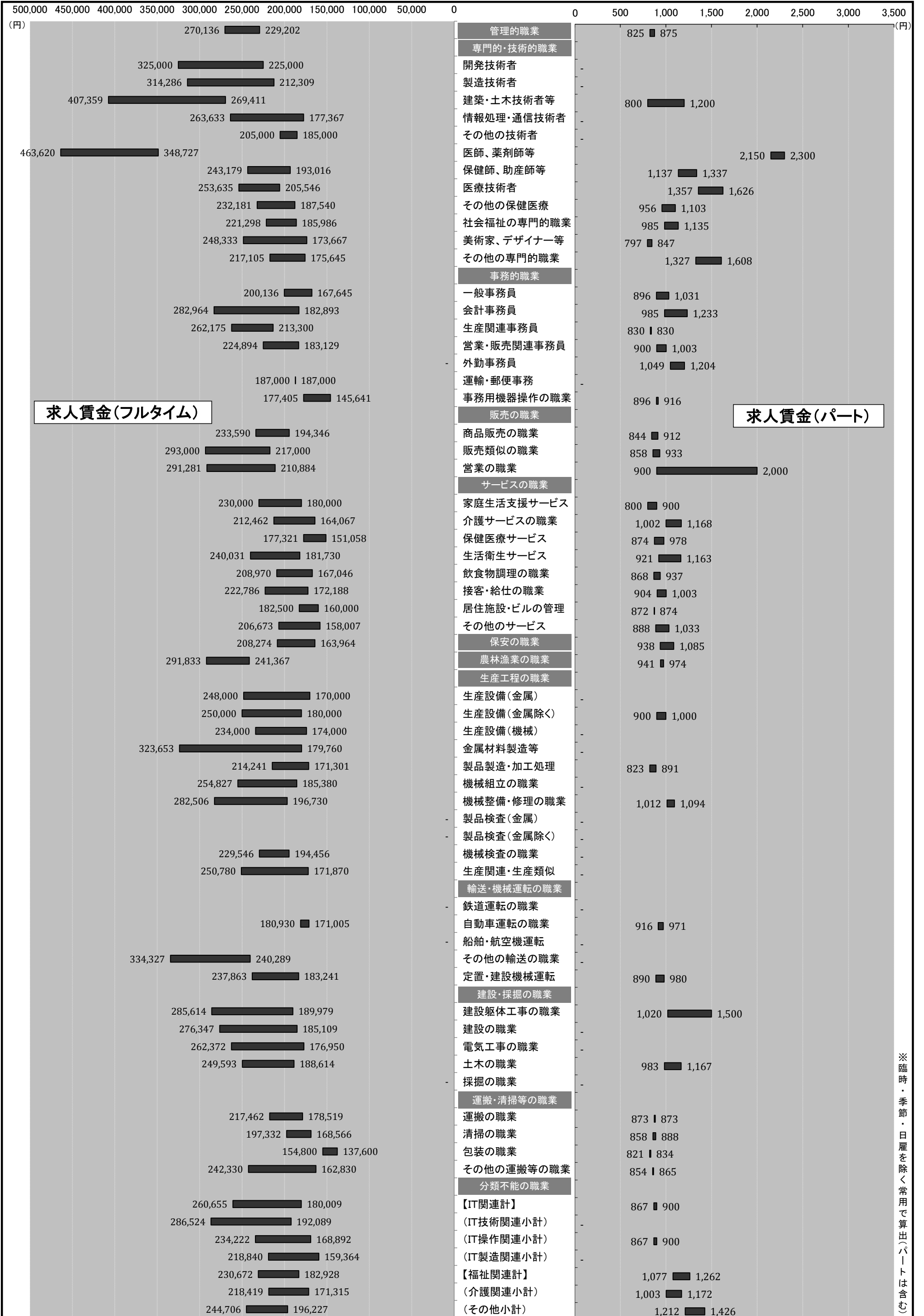

※臨時・季節・日雇を除く常用で算出(パートは含む)

4. 産業別求人賃金…フルタイム及びパート

2020年11月	フルタイム		パート	
	上限	下限	上限	下限
産業計	241,627	186,928	1,082	959
A B 農林漁業	291,833	241,367	974	941
C 鉱業	-	-	-	-
石炭・亜炭	-	-	-	-
D 建設業	298,176	209,806	1,095	930
総合工事業	308,989	227,188	1,108	942
電気工事	217,568	162,433	-	-
E 製造業	250,961	185,990	872	847
食料品	205,516	177,116	845	829
飲料	200,000	200,000	900	900
繊維	-	-	-	-
木材	218,290	177,848	-	-
家具	237,025	184,175	-	-
パルプ	-	-	900	850
印刷	227,083	205,417	850	850
化学	225,000	190,000	-	-
石油	-	-	-	-
プラスチック	-	-	-	-
ゴム	-	-	-	-
窯業	240,944	174,078	-	-
金属製品	300,000	200,000	-	-
電子部品	234,000	174,000	-	-
電気機械器具製造業	295,000	201,667	-	-
(民生)	294,000	198,000	-	-
(電子機器等)	234,000	174,000	-	-
(電子応用)	-	-	-	-
(その他電気)	300,000	220,000	-	-
情報通信機械	-	-	-	-
(通信機械)	-	-	-	-
ハードウェア	234,000	174,000	-	-
輸送	260,960	161,613	-	-
(自動車)	260,960	161,613	-	-
その他製造	251,980	200,440	-	-
F 電気・ガス・熱供給・水道	-	-	-	-
G 情報通信	277,534	183,241	1,089	918
通信	220,498	182,974	1,150	1,100
放送	-	-	-	-
情報サービス	280,354	185,352	950	909
(ソフトウェア)	280,106	188,218	-	-
(情報処理)	281,000	177,900	950	909
インターネット	301,600	175,800	2,000	900
H 運輸業	181,750	171,750	830	830
旅客運送	170,972	165,877	806	806
貨物運送	224,416	197,973	900	900
I 卸売・小売	242,396	186,417	939	868
卸売	242,356	179,989	911	881
(ハード等)	213,333	185,000	-	-
(電気機械)	195,000	152,500	-	-
小売	242,413	189,154	945	865
各種商品小売業	252,500	182,500	-	-
(機械小売)	250,000	250,000	-	-
J 金融・保険	284,332	219,405	919	906
銀行	-	-	920	900
保険業	301,950	199,850	950	950
K 不動産	263,469	205,125	1,017	984
(駐車場)	200,000	170,000	-	-
物品賃貸業	218,000	173,600	1,157	1,089
(事務機械)	-	-	-	-
L 学術研究	321,171	222,473	1,204	942
広告	211,361	154,000	-	-
M 飲食・宿泊	241,123	178,642	953	886
宿泊	215,778	170,222	870	862
飲食	245,636	179,882	975	884
(一般)	242,502	179,696	978	880
N 生活関連・娯楽	224,906	201,993	1,147	945
理美容業	237,531	183,230	1,158	919
O 教育・学習	206,942	173,417	1,338	1,139
P 医療・福祉	226,923	179,857	1,169	1,019
医療業	231,593	182,302	1,187	1,029
保健衛生	188,400	169,700	-	-
社会保険	223,056	177,763	1,158	1,012
老人・介護	224,136	177,545	1,211	1,045
その他社会保険	271,556	204,094	1,043	953
Q 複合サービス	194,625	164,125	1,000	950
郵便	-	-	1,200	1,100
R サービス	212,663	172,844	940	894
廃棄物処理	-	-	-	-
自動車整備	310,333	158,333	-	-
機械修理	-	-	-	-
紹介・派遣	217,266	187,034	950	950
(労働者派遣)	217,266	187,034	950	950
その他の事業サービス	210,354	169,913	940	893
その他のサービス業	187,400	178,800	925	925
S T 公務・その他	168,463	148,497	1,580	1,174
I T 関連産業計	252,298	176,217	1,129	935

*パートは時間給で計上 *「求人賃金」：新規求人の上限の平均値、及び下限の平均値を表示 ※臨時・季節・日雇を除く常用で算出(パートは含む)

4. 産業別求人賃金…フルタイム及びパート

2020年11月

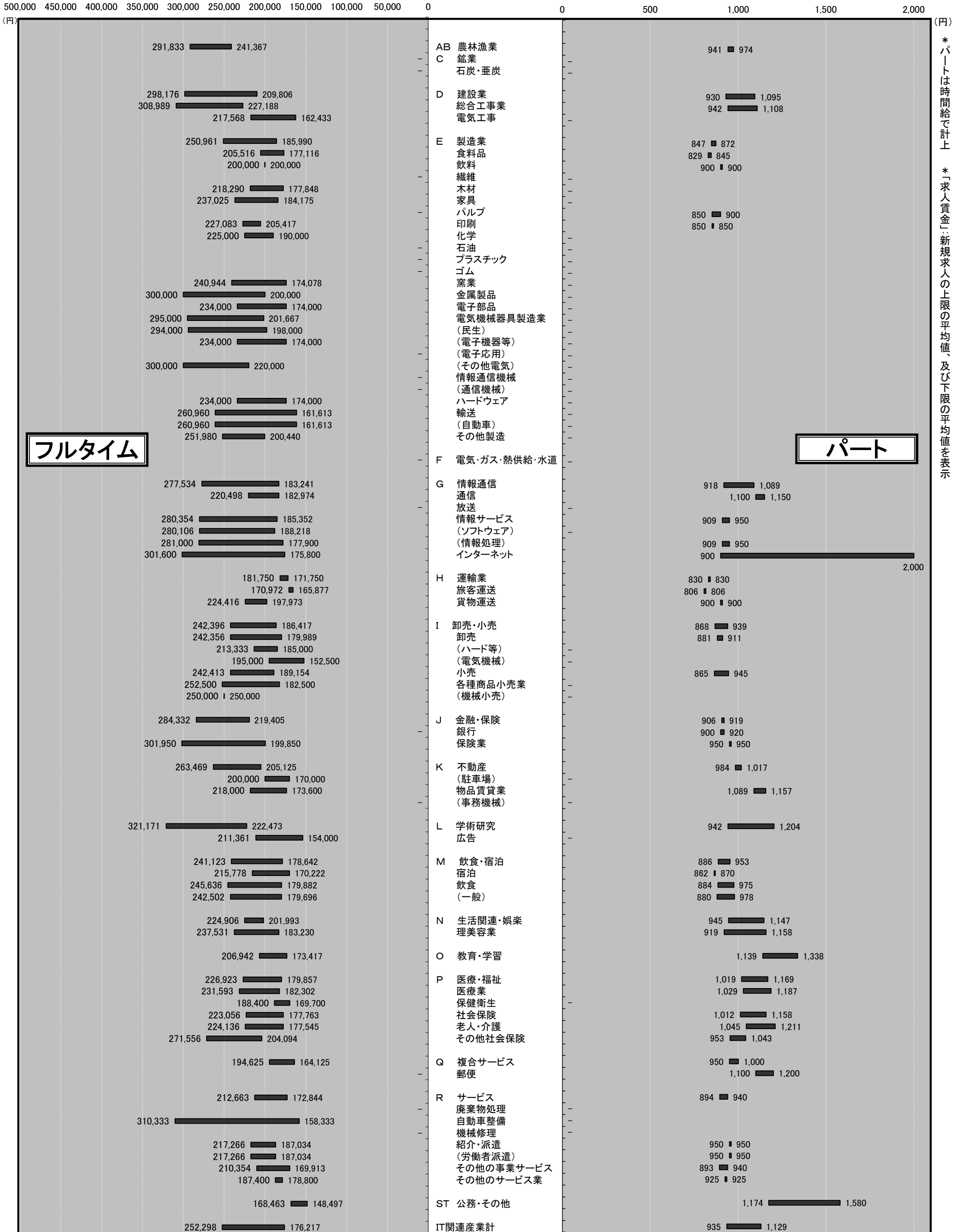

フルタイム

パート

* パートは時間給で計上 * 「求人賃金」…新規求人の上限の平均値、及び下限の平均値を表示

5. 求人・求職の推移（フルタイム及びパート）

区分 年月	新規求職者数			有効求職者数			新規求人数	有効求人数	有効求人倍率	新規求人倍率	求人充足数
	合計	男性	女性	合計	男性	女性					
平成26年度	35,028	13,968	20,672	154,025	66,366	86,827	48,775	133,009	0.86	1.39	11,626
平成27年度	33,567	12,910	19,303	146,526	61,456	82,810	52,488	145,703	0.99	1.56	11,229
平成28年度	30,432	11,688	18,696	133,319	54,989	78,199	60,218	168,352	1.26	1.98	9,806
平成29年度	28,791	11,008	17,749	124,269	50,737	73,456	64,347	185,769	1.49	2.23	9,777
平成30年度	28,228	11,109	17,091	122,576	50,782	71,712	64,528	186,248	1.52	2.29	9,017
令和元年度	28,128	11,048	17,041	123,816	51,519	72,169	64,715	185,954	1.50	2.30	8,710
令和元年11月	1,856	742	1,112	9,638	4,043	5,587	5,333	15,895	1.65	2.87	634
令和元年12月	1,693	697	994	9,088	3,867	5,213	4,659	15,194	1.67	2.75	546
令和2年1月	2,667	1,024	1,642	9,630	4,034	5,590	5,247	14,757	1.53	1.97	448
令和2年2月	2,484	897	1,587	10,071	4,097	5,969	5,226	14,859	1.48	2.10	614
令和2年3月	2,557	1,016	1,541	10,672	4,363	6,308	5,453	15,151	1.42	2.13	1,038
令和2年4月	3,234	1,476	1,756	11,283	4,874	6,406	4,486	14,121	1.25	1.39	623
令和2年5月	2,234	949	1,284	11,120	4,928	6,189	3,667	12,416	1.12	1.64	531
令和2年6月	2,577	1,037	1,540	11,026	4,837	6,187	4,538	11,956	1.08	1.76	661
令和2年7月	2,360	988	1,372	11,054	4,710	6,343	4,807	12,271	1.11	2.04	633
令和2年8月	2,090	837	1,253	11,242	4,717	6,524	3,997	12,670	1.13	1.91	594
令和2年9月	2,156	872	1,284	11,422	4,774	6,647	4,579	12,758	1.12	2.12	584
令和2年10月	2,358	1,000	1,358	11,758	4,965	6,793	5,368	13,463	1.15	2.28	716
令和2年11月	1,836	722	1,114	11,233	4,696	6,537	3,923	13,406	1.19	2.14	573

※性別表示を必須としていないため、合計と男女の計は不一致となります。

*臨時・季節・日雇を除く常用で算定（パートは含む）

年間

5-1. 求人・求職の推移（フルタイム及びパート）

* 臨時・季節・日雇を除く常用で算定（パートは含む）

□ 新規求職者数 ■ 新規求人数 ▒ 求人充足数 ●● 新規求人倍率

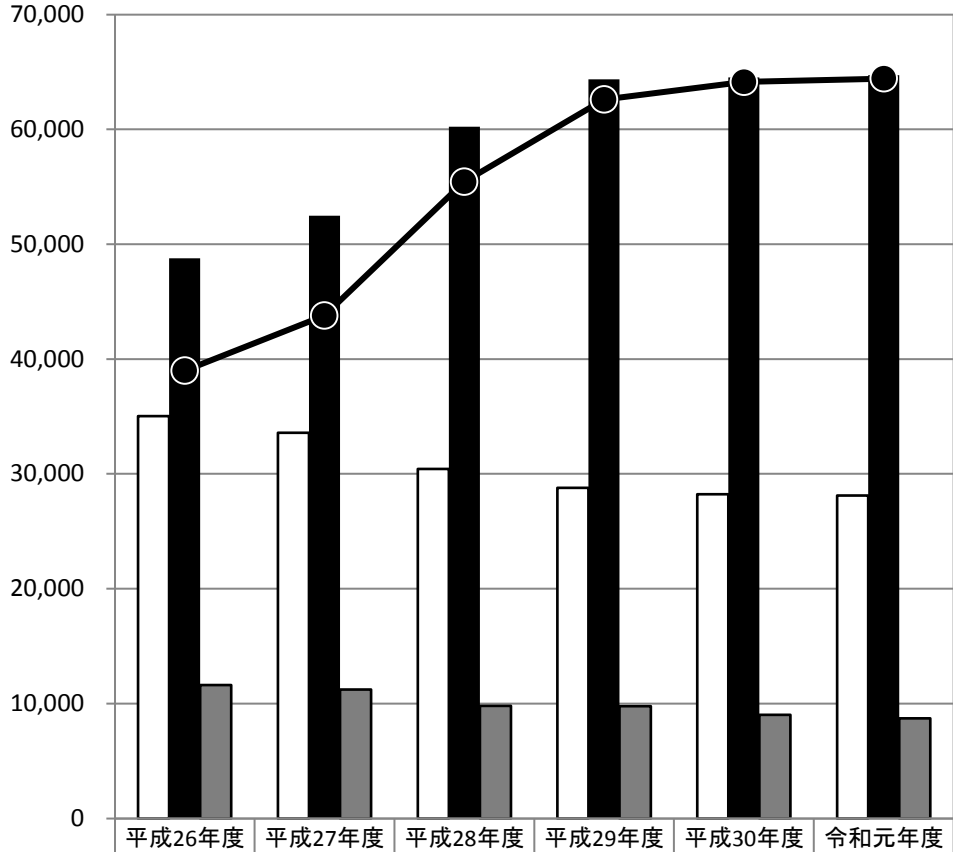

新規求職者数	35,028	33,567	30,432	28,791	28,228	28,128
新規求人数	48,775	52,488	60,218	64,347	64,528	64,715
求人充足数	11,626	11,229	9,806	9,777	9,017	8,710
新規求人倍率	1.39	1.56	1.98	2.23	2.29	2.30

□ 有効求職者数 ■ 有効求人数 ▒ 求人充足数 ▲▲ 有効求人倍率

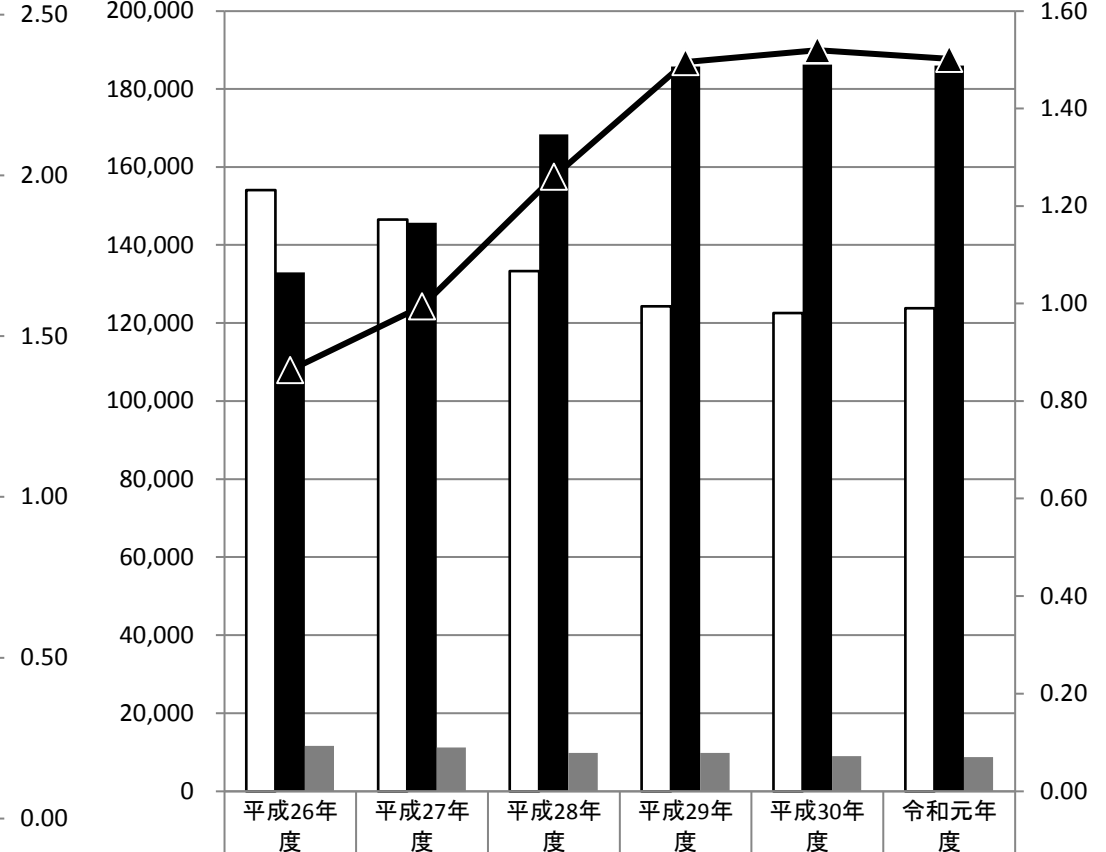

有効求職者数	154,025	146,526	133,319	124,269	122,576	123,816
有効求人数	133,009	145,703	168,352	185,769	186,248	185,954
求人充足数	11,626	11,229	9,806	9,777	9,017	8,710
有効求人倍率	0.86	0.99	1.26	1.49	1.52	1.50

新規

有効

月間

5-2. 求人・求職の推移（フルタイム及びパート）

* 臨時・季節・日雇を除く常用で算定（パートは含む）

新規求職者数
 新規求人数
 求人充足数
 新規求人倍率

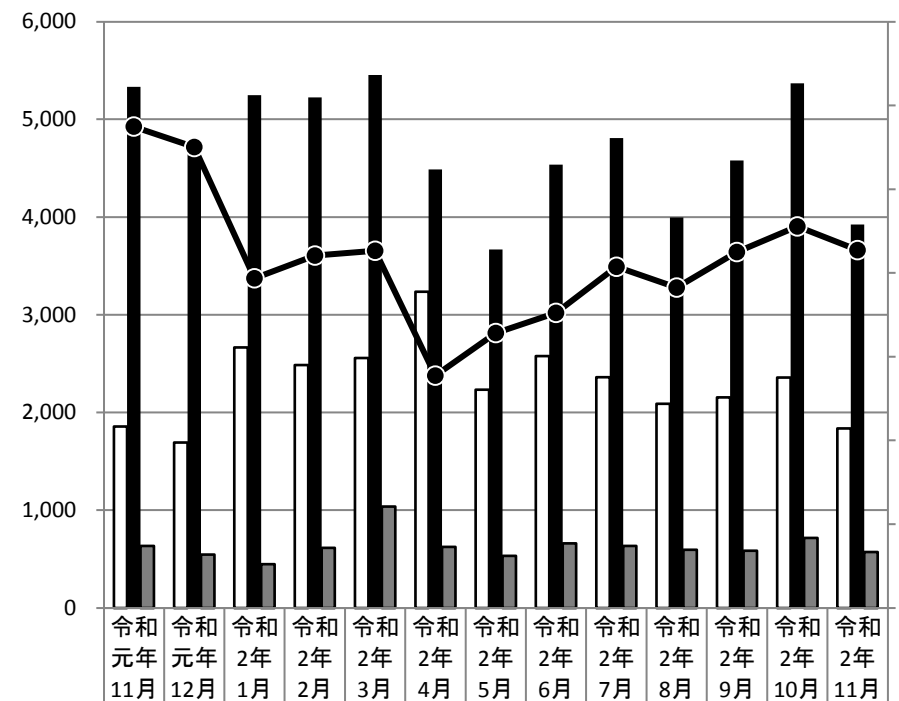

新規求職者数	1,856	1,693	2,667	2,484	2,557	3,234	2,234	2,577	2,360	2,090	2,156	2,358	1,836
新規求人数	5,333	4,659	5,247	5,226	5,453	4,486	3,667	4,538	4,807	3,997	4,579	5,368	3,923
求人充足数	634	546	448	614	1,038	623	531	661	633	594	584	716	573
新規求人倍率	2.87	2.75	1.97	2.10	2.13	1.39	1.64	1.76	2.04	1.91	2.12	2.28	2.14

有効求職者数
 有効求人数
 求人充足数
 有効求人倍率

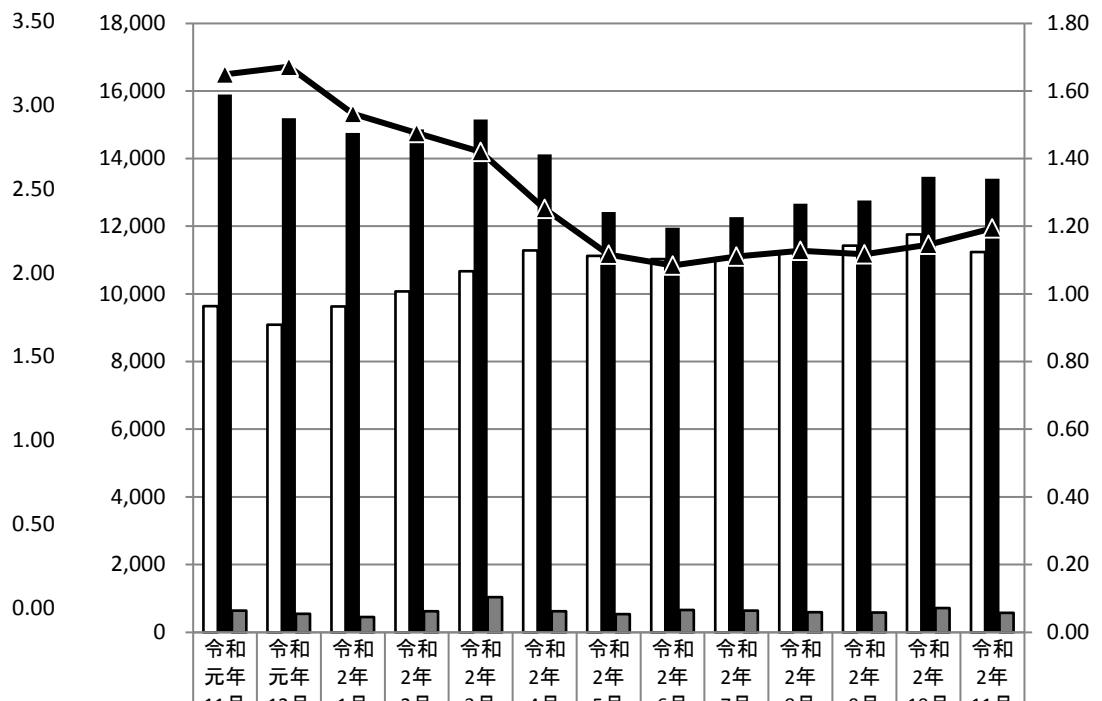

有効求職者数	9,638	9,088	9,630	10,071	10,672	11,283	11,120	11,026	11,054	11,242	11,422	11,758	11,233
有効求人数	15,895	15,194	14,757	14,859	15,151	14,121	12,416	11,956	12,271	12,670	12,758	13,463	13,406
求人充足数	634	546	448	614	1,038	623	531	661	633	594	584	716	573
有効求人倍率	1.65	1.67	1.53	1.48	1.42	1.25	1.12	1.08	1.11	1.13	1.12	1.15	1.19

新規

有効