

令和2年9月分

ハローワーク熊本 求人・求職状況 及び 賃金情報

〔掲載内容〕

- 1.職業別有効求人・求職及び有効求人倍率
- 2.職業別求人・求職（希望）賃金
- 3.職業別求人賃金（中分類）
- 4.産業別求人賃金
- 5.求人・求職の推移

* 「求人賃金」：新規求人の上限の平均値、及び下限の平均値を表示しています。

* 「求職賃金」：新規求職者の希望賃金の平均値を表示しています。

* 臨時・季節・日雇を除く常用で算定（パートは含む）

労働者の募集・採用にあたっては、年齢・性別にかかわりなく均等な機会をあたえなければなりません。

ハローワーク熊本
熊本公共職業安定所
雇用促進部門
(096)371-8305

1. 職業別有効求人・求職及び有効求人倍率

2020年9月	有効求人数		有効求職者数		有効求人倍率 合計
	合計	合計	男性	女性	
職業計	12,758	11,422	4,774	6,647	1.12
A 管理的職業	45	58	51	7	0.78
B 専門的・技術的職業	2,882	1,809	659	1,150	1.59
07 開発技術者	86	20	17	3	4.30
08 製造技術者	47	77	59	18	0.61
09 建築・土木技術者等	309	75	70	5	4.12
10 情報処理・通信技術者	197	197	174	23	1.00
11 その他の技術者	23	9	7	2	2.56
12 医師、薬剤師等	45	47	13	34	0.96
13 保健師、助産師等	796	427	20	407	1.86
14 医療技術者	316	154	39	115	2.05
15 その他の保健医療	137	98	20	78	1.40
16 社会福祉の専門的職業	619	309	52	257	2.00
22 美術家、デザイナー等	100	179	77	102	0.56
その他の専門的職業	207	217	111	106	0.95
C 事務的職業	1,473	3,497	751	2,745	0.42
25 一般事務員	1,124	3,056	577	2,478	0.37
26 会計事務員	183	219	72	147	0.84
27 生産関連事務員	25	22	15	7	1.14
28 営業・販売関連事務員	79	101	43	58	0.78
29 外勤事務員	6	1	1	0	6.00
30 運輸・郵便事務	6	9	6	3	0.67
31 事務用機器操作の職業	50	89	37	52	0.56
D 販売の職業	1,211	1,021	512	509	1.19
32 商品販売の職業	739	603	154	449	1.23
33 販売類似の職業	25	19	15	4	1.32
34 営業の職業	447	399	343	56	1.12
E サービスの職業	3,382	1,331	498	833	2.54
35 家庭生活支援サービス	4	3	1	2	1.33
36 介護サービスの職業	1,176	361	116	245	3.26
37 保健医療サービス	292	84	8	76	3.48
38 生活衛生サービス	250	109	16	93	2.29
39 飲食物調理の職業	985	375	182	193	2.63
40 接客・給仕の職業	565	260	100	160	2.17
41 居住施設・ビルの管理	33	58	48	10	0.57
42 その他のサービス	77	81	27	54	0.95
F 保安の職業	739	46	44	2	16.07
G 農林漁業の職業	77	60	45	15	1.28
H 生産工程の職業	699	556	390	166	1.26
49 生産設備（金属）	3	14	14	0	0.21
50 生産設備（金属除く）	10	23	10	13	0.43
51 生産設備（機械）	5	13	13	0	0.38
52 金属材料製造等	52	43	41	2	1.21
54 製品製造・加工処理	269	163	70	93	1.65
57 機械組立の職業	55	161	138	23	0.34
60 機械整備・修理の職業	237	50	49	1	4.74
61 製品検査（金属）	4	5	0	5	0.80
62 製品検査（金属除く）	8	5	3	2	1.60
63 機械検査の職業	7	10	8	2	0.70
64 生産関連・生産類似	49	69	44	25	0.71
I 輸送・機械運転の職業	525	298	284	14	1.76
65 鉄道運転の職業	0	3	3	0	0.00
66 自動車運転の職業	441	222	210	12	1.99
67 船舶・航空機運転	0	1	0	1	0.00
68 その他の輸送の職業	13	20	20	0	0.65
69 定置・建設機械運転	71	52	51	1	1.37
J 建設・探掘の職業	456	166	156	10	2.75
70 建設躯体工事の職業	39	14	14	0	2.79
71 建設の職業	112	62	53	9	1.81
72 電気工事の職業	149	46	45	1	3.24
73 土木の職業	156	43	43	0	3.63
74 探掘の職業	0	1	1	0	0.00
K 運搬・清掃等の職業	1,269	1,325	699	626	0.96
75 運搬の職業	280	225	189	36	1.24
76 清掃の職業	698	200	76	124	3.49
77 包装の職業	25	19	4	15	1.32
78 その他の運搬等の職業	266	881	430	451	0.30
分類不能の職業	0	1,255	685	570	0.00
【IT関連計】	445	530	361	169	0.84
（IT技術関連小計）	272	224	199	25	1.21
（IT操作関連小計）	72	255	119	136	0.28
（IT製造関連小計）	101	51	43	8	1.98
【福祉関連計】	2,486	1,006	209	797	2.47
（介護関連小計）	1,543	477	154	323	3.23
（その他小計）	943	529	55	474	1.78

* 臨時・季節・日雇を除く常用で算定（パートは含む）

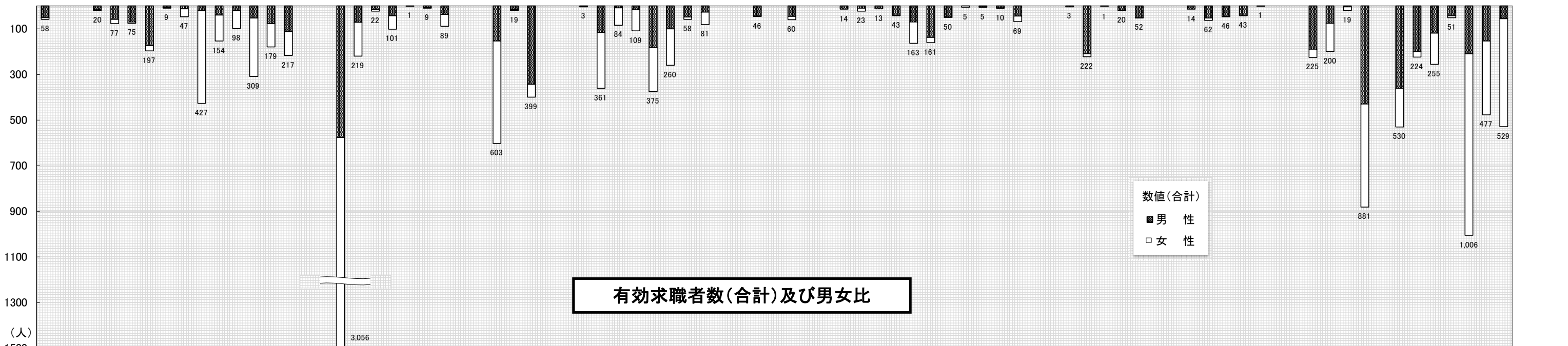
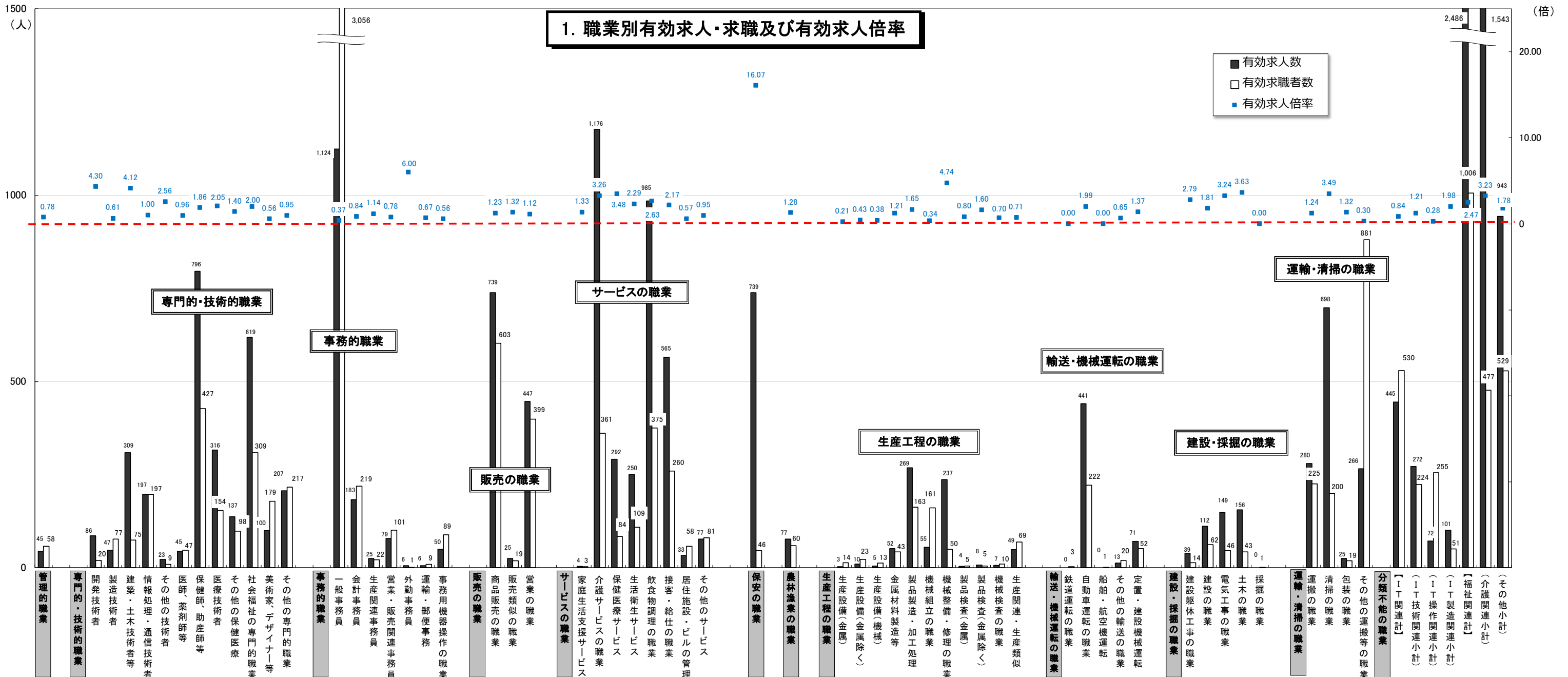

* 臨時・季節・日雇を除く常用で算定(パートは含む)

2. 職業別求人賃金・求職（希望）賃金…フルタイム及びパート

2020年9月	求人賃金				求職賃金	
	フルタイム		パート		フルタイム	パート
	上限	下限	上限	下限		
職業計	237,175	184,029	1,069	947	199,143	921
管理的職業	312,622	242,078	-	-	337,000	-
専門的・技術的職業	260,792	197,240	1,342	1,128	218,280	1,101
事務的職業	212,785	168,643	1,012	918	179,950	889
販売の職業	243,746	192,224	902	866	219,924	1,000
サービスの職業	219,606	176,171	1,034	902	188,571	884
保安の職業	201,082	158,740	1,006	941	150,000	950
農林漁業の職業	218,592	188,903	887	843	212,308	925
生産工程の職業	255,839	182,105	854	826	206,429	868
輸送・機械運転の職業	238,928	187,655	1,023	913	217,636	962
建設・採掘の職業	273,449	193,040	1,875	1,292	216,957	850
運搬・清掃等の職業	184,769	157,283	878	848	172,192	844
分類不能の職業	-	-	-	-	202,101	867

*月内にハローワーク熊本に求職申込をされた方の希望賃金、及び当月提出された求人の平均賃金で算出。

*パートは時間給で計上 *臨時・季節・日雇を除く常用で算出（パートは含む）

2. 職業別求人賃金・求職（希望）賃金…フルタイム及びパート

2020年9月

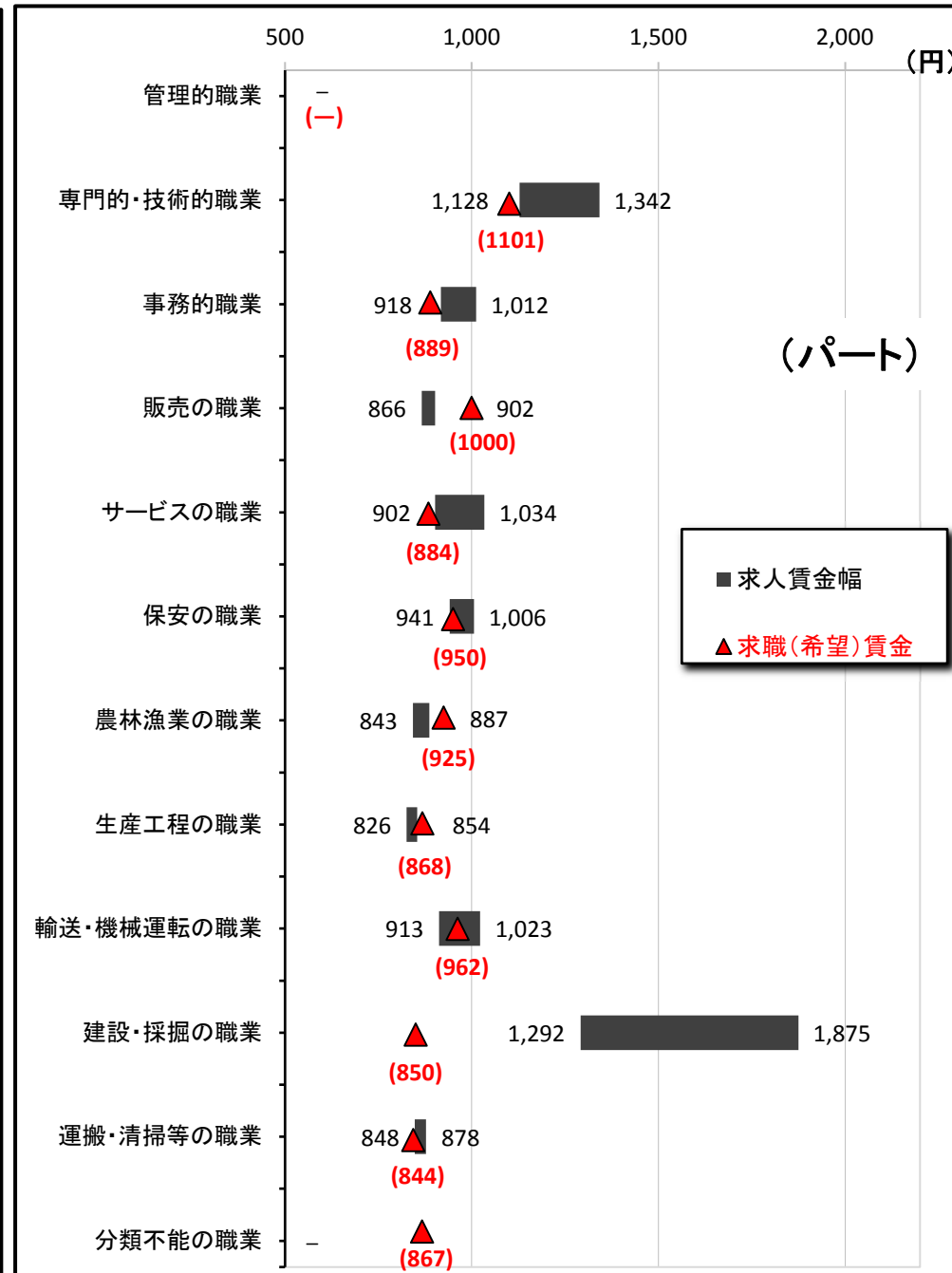
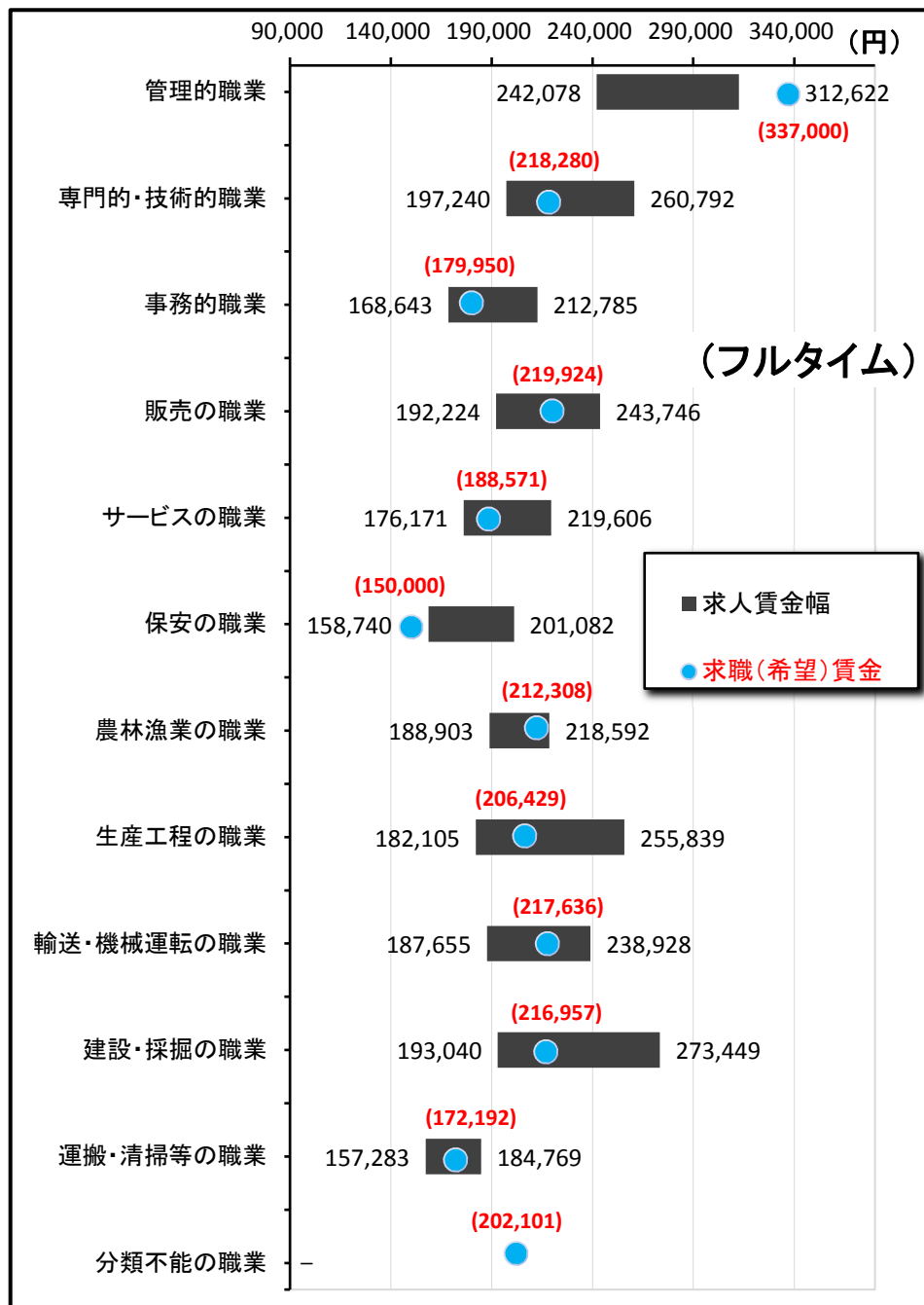

3. 職業別求人賃金（中分類）…フルタイム及びパート

*パートは時間給で計上

2020年9月	フルタイム		パート	
	上 限	下 限	上 限	下 限
職業計	237,175	184,029	1,069	947
管理的職業	312,622	242,078	-	-
専門的・技術的職業	260,792	197,240	1,342	1,128
開発技術者	341,364	197,036	-	-
製造技術者	269,227	194,352	1,000	1,000
建築・土木技術者等	368,830	231,261	2,000	1,500
情報処理・通信技術者	311,306	197,080	1,408	992
その他の技術者	301,900	181,717	1,260	1,160
医師、薬剤師等	363,533	312,889	-	-
保健師、助産師等	235,350	194,888	1,385	1,171
医療技術者	245,184	203,101	1,442	1,224
その他の保健医療	206,433	164,562	1,299	1,096
社会福祉の専門的職業	215,190	182,828	1,122	980
美術家、デザイナー等	293,000	177,000	1,767	1,200
その他の専門的職業	226,393	182,982	1,628	1,297
事務的職業	212,785	168,643	1,012	918
一般事務員	195,341	162,722	1,021	923
会計事務員	264,513	187,095	1,099	939
生産関連事務員	207,525	165,650	850	822
営業・販売関連事務員	265,196	182,443	923	873
外勤事務員	272,500	197,500	1,140	1,065
運輸・郵便事務	180,000	180,000	-	-
事務用機器操作の職業	175,907	155,000	917	872
販売の職業	243,746	192,224	902	866
商品販売の職業	223,075	188,671	882	858
販売類似の職業	225,600	190,000	-	-
営業の職業	278,419	198,137	1,067	933
サービスの職業	219,606	176,171	1,034	902
家庭生活支援サービス	192,900	167,600	1,100	1,000
介護サービスの職業	198,262	163,097	1,166	954
保健医療サービス	175,355	152,442	1,006	913
生活衛生サービス	289,931	209,225	1,127	910
飲食物調理の職業	194,107	164,772	940	869
接客・給仕の職業	262,686	206,752	913	861
居住施設・ビルの管理	201,211	167,336	800	800
その他のサービス	238,253	163,574	1,051	912
保安の職業	201,082	158,740	1,006	941
農林漁業の職業	218,592	188,903	887	843
生産工程の職業	255,839	182,105	854	826
生産設備（金属）	-	-	1,000	900
生産設備（金属除く）	181,440	181,440	820	820
生産設備（機械）	419,744	323,750	-	-
金属材料製造等	260,600	177,450	-	-
製品製造・加工処理	224,038	168,248	825	821
機械組立の職業	233,850	168,927	-	-
機械整備・修理の職業	268,586	184,691	825	800
製品検査（金属）	180,000	160,000	-	-
製品検査（金属除く）	171,693	171,693	-	-
機械検査の職業	200,637	168,037	-	-
生産関連・生産類似	248,622	162,843	1,000	850
輸送・機械運転の職業	238,928	187,655	1,023	913
鉄道運転の職業	-	-	-	-
自動車運転の職業	223,200	186,210	978	874
船舶・航空機運転	-	-	-	-
その他の輸送の職業	-	-	1,000	1,000
定置・建設機械運転	283,868	191,782	1,182	1,015
建設・採掘の職業	273,449	193,040	1,875	1,292
建設躯体工事の職業	333,288	219,263	2,000	1,375
建設の職業	249,189	188,220	2,250	1,375
電気工事の職業	271,768	179,156	-	-
土木の職業	270,904	196,620	1,375	1,125
採掘の職業	-	-	-	-
運搬・清掃等の職業	184,769	157,283	878	848
運搬の職業	195,562	167,044	892	848
清掃の職業	163,209	142,504	880	851
包装の職業	-	-	801	792
その他の運搬等の職業	208,444	165,950	876	845
分類不能の職業	-	-	-	-
【IT関連計】	301,405	188,440	1,174	951
（IT技術関連小計）	321,470	198,169	1,408	992
（IT操作関連小計）	265,581	170,000	1,089	936
（IT製造関連小計）	251,867	166,202	-	-
【福祉関連計】	219,609	182,790	1,246	1,043
（介護関連小計）	207,806	171,775	1,168	967
（その他小計）	237,187	199,192	1,374	1,168

*「求人賃金」：新規求人の上限の平均値、及び下限の平均値を表示 ※臨時・季節・日雇を除く常用で算出（パートは含む）

3. 職業別求人賃金（中分類）…フルタイム及びパート

2020年9月

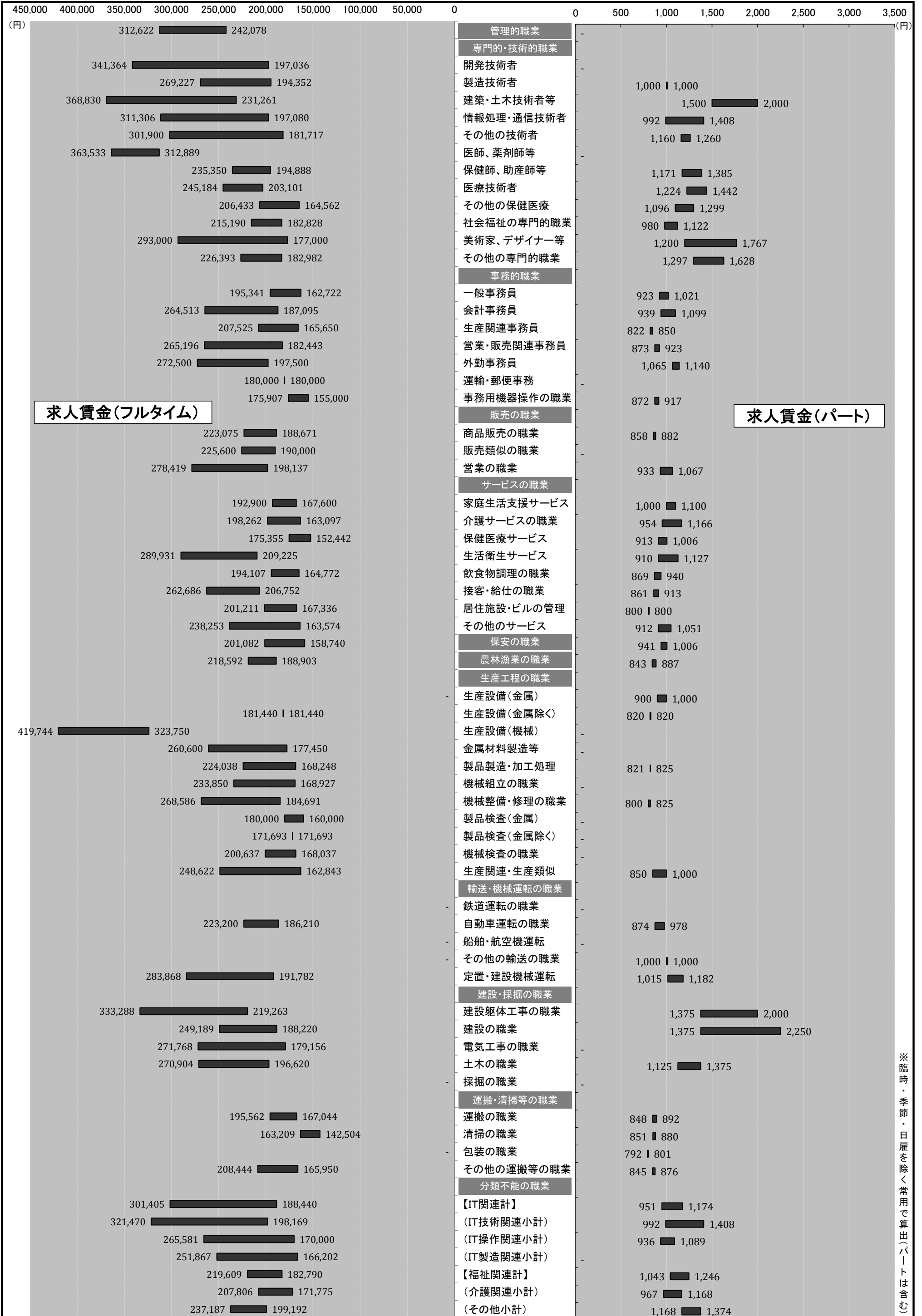

※臨時・季節・日雇を除く常用で算出(パートは含む)

4. 産業別求人賃金…フルタイム及びパート

2020年9月	フルタイム		パート	
	上限	下限	上限	下限
産業計	237,175	184,029	1,069	947
A B 農林漁業	227,011	194,371	903	845
C 鉱業	-	-	-	-
石炭・亜炭	-	-	-	-
D 建設業	294,580	201,714	1,291	1,065
総合工事業	307,169	209,480	1,207	1,057
電気工事	250,528	165,650	1,200	1,100
E 製造業	240,705	171,184	869	841
食料品	214,642	165,092	828	823
飲料	217,000	217,000	-	-
繊維	176,174	161,574	-	-
木材	173,980	163,455	-	-
家具	-	-	820	820
パルプ	203,340	185,900	-	-
印刷	260,000	181,500	-	-
化学	-	-	-	-
石油	-	-	-	-
プラスチック	-	-	-	-
ゴム	-	-	-	-
窯業	202,773	172,606	-	-
金属製品	211,667	160,000	-	-
電子部品	-	-	-	-
電気機械器具製造業	300,003	165,840	-	-
(民生)	-	-	-	-
(電子機器等)	310,004	161,447	-	-
(電子応用)	310,004	161,447	-	-
(その他電気)	245,000	190,000	-	-
情報通信機械	-	-	-	-
(通信機械)	-	-	-	-
ハードウェア	-	-	-	-
輸送	225,200	187,700	-	-
(自動車)	225,200	187,700	-	-
その他製造	170,850	130,650	967	883
F 電気・ガス・熱供給・水道	290,000	190,000	917	867
G 情報通信	283,009	186,427	1,288	1,042
通信	239,832	222,974	1,000	1,000
放送	220,000	160,000	-	-
情報サービス	310,166	187,985	1,197	960
(ソフトウェア)	348,835	200,838	1,160	909
(情報処理)	199,683	151,263	1,290	1,090
インターネット	264,462	172,385	1,750	1,350
H 運輸業	226,460	183,422	833	800
旅客運送	178,537	178,537	800	800
貨物運送	243,031	187,081	-	-
I 卸売・小売	244,213	178,189	957	859
卸売	237,177	182,105	917	857
(ハード等)	320,000	221,333	1,120	867
(電気機械)	-	-	1,200	900
小売	246,898	176,694	970	860
各種商品小売業	295,000	159,333	828	798
(機械小売)	320,000	221,333	1,080	850
J 金融・保険	235,010	180,138	909	876
銀行	159,292	149,892	913	878
保険業	310,728	210,384	850	850
K 不動産	242,063	187,525	954	892
(駐車場)	-	-	-	-
物品賃貸業	238,385	187,109	-	-
(事務機械)	-	-	-	-
L 学術研究	306,973	199,765	1,133	947
広告	263,787	170,833	950	900
M 飲食・宿泊	239,367	189,882	939	894
宿泊	-	-	800	800
飲食	239,661	190,094	936	891
(一般)	239,029	190,629	934	891
N 生活関連・娯楽	268,824	207,461	1,073	907
理美容業	284,233	206,341	1,125	909
O 教育・学習	205,799	181,826	1,343	1,038
P 医療・福祉	214,994	178,223	1,129	978
医療業	216,431	177,606	1,179	1,035
保健衛生	260,000	185,400	-	-
社会保険	213,246	178,871	1,106	952
老人・介護	214,985	179,178	1,197	994
その他社会保険	238,023	181,143	1,174	974
Q 複合サービス	181,050	165,250	833	823
郵便	130,248	130,248	-	-
R サービス	207,775	176,770	927	891
廃棄物処理	209,600	180,600	-	-
自動車整備	200,000	165,800	-	-
機械修理	-	-	-	-
紹介・派遣	216,965	192,726	1,408	1,175
(労働者派遣)	216,965	192,726	1,408	1,175
その他の事業サービス	198,780	163,893	906	879
その他のサービス業	221,917	165,923	884	866
S T 公務・その他	188,357	163,257	1,408	1,204
I T 関連産業計	285,665	184,036	1,246	1,009

* パートは時間給で計上 * 「求人賃金」：新規求人の上限の平均値、及び下限の平均値を表示 ※臨時・季節・日雇を除く常用で算出(パートは含む)

4. 産業別求人賃金…フルタイム及びパート

2020年9月

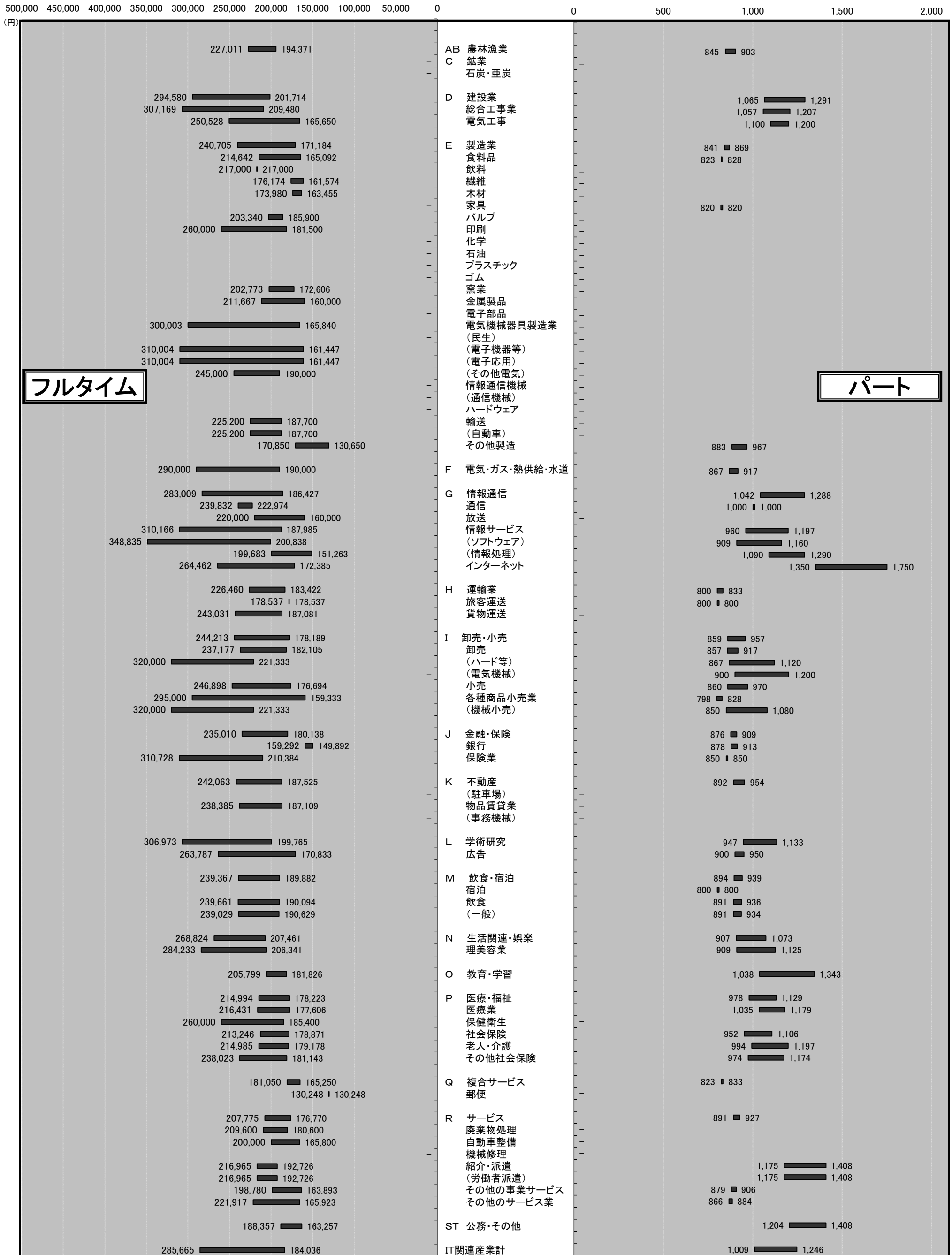

＊パートは時間給で計上
＊「求人賃金」…新規求人の上限の平均値、及び下限の平均値を表示

5. 求人・求職の推移（フルタイム及びパート）

区分 年月	新規求職者数			有効求職者数			新規求人数	有効求人数	有効求人倍率	新規求人倍率	求人充足数
	合計	男性	女性	合計	男性	女性					
平成26年度	35,028	13,968	20,672	154,025	66,366	86,827	48,775	133,009	0.86	1.39	11,626
平成27年度	33,567	12,910	19,303	146,526	61,456	82,810	52,488	145,703	0.99	1.56	11,229
平成28年度	30,432	11,688	18,696	133,319	54,989	78,199	60,218	168,352	1.26	1.98	9,806
平成29年度	28,791	11,008	17,749	124,269	50,737	73,456	64,347	185,769	1.49	2.23	9,777
平成30年度	28,228	11,109	17,091	122,576	50,782	71,712	64,528	186,248	1.52	2.29	9,017
令和元年度	28,128	11,048	17,041	123,816	51,519	72,169	64,715	185,954	1.50	2.30	8,710
令和元年9月	2,206	837	1,367	10,195	4,225	5,960	5,267	15,869	1.56	2.39	747
令和元年10月	2,200	914	1,282	10,079	4,224	5,846	5,949	15,968	1.58	2.70	769
令和元年11月	1,856	742	1,112	9,638	4,043	5,587	5,333	15,895	1.65	2.87	634
令和元年12月	1,693	697	994	9,088	3,867	5,213	4,659	15,194	1.67	2.75	546
令和2年1月	2,667	1,024	1,642	9,630	4,034	5,590	5,247	14,757	1.53	1.97	448
令和2年2月	2,484	897	1,587	10,071	4,097	5,969	5,226	14,859	1.48	2.10	614
令和2年3月	2,557	1,016	1,541	10,672	4,363	6,308	5,453	15,151	1.42	2.13	1,038
令和2年4月	3,234	1,476	1,756	11,283	4,874	6,406	4,486	14,121	1.25	1.39	623
令和2年5月	2,234	949	1,284	11,120	4,928	6,189	3,667	12,416	1.12	1.64	531
令和2年6月	2,577	1,037	1,540	11,026	4,837	6,187	4,538	11,956	1.08	1.76	661
令和2年7月	2,360	988	1,372	11,054	4,710	6,343	4,807	12,271	1.11	2.04	633
令和2年8月	2,090	837	1,253	11,242	4,717	6,524	3,997	12,670	1.13	1.91	594
令和2年9月	2,156	872	1,284	11,422	4,774	6,647	4,579	12,758	1.12	2.12	584

※性別表示を必須としていないため、合計と男女の計は不一致となります。

*臨時・季節・日雇を除く常用で算定（パートは含む）

年間

5-1. 求人・求職の推移（フルタイム及びパート）

* 臨時・季節・日雇を除く常用で算定（パートは含む）

□ 新規求職者数 ■ 新規求人数 ▒ 求人充足数 ●● 新規求人倍率

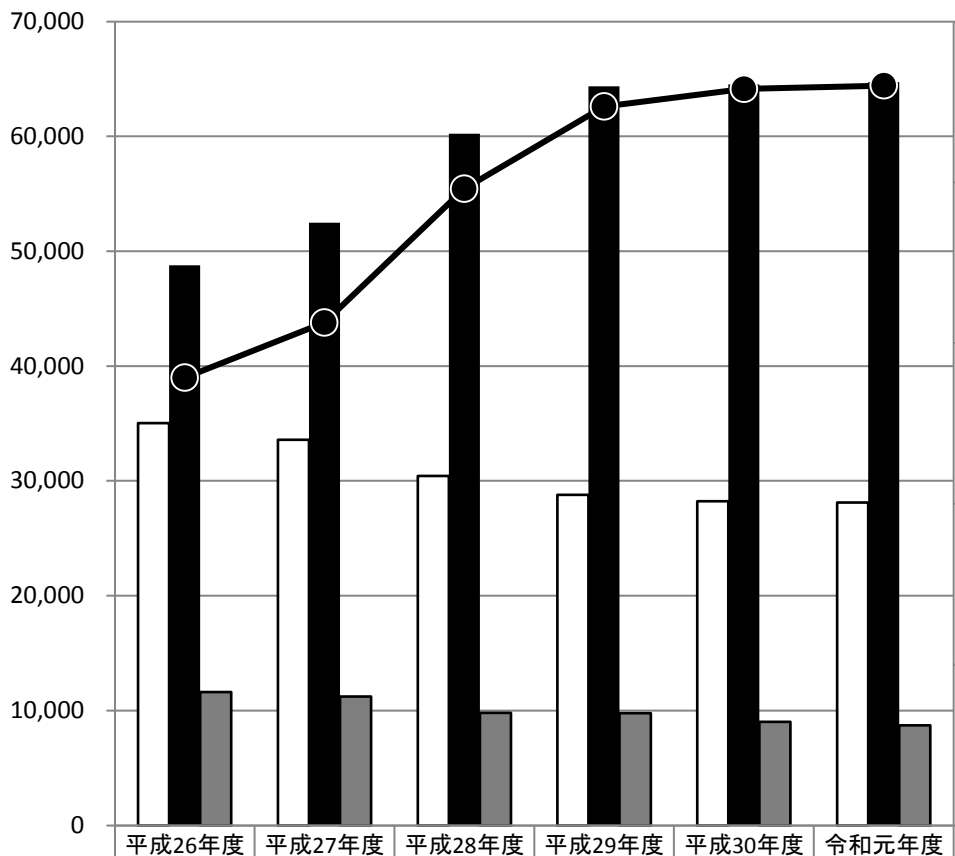

□ 有効求職者数 ■ 有効求人数 ▒ 求人充足数 ▲▲ 有効求人倍率

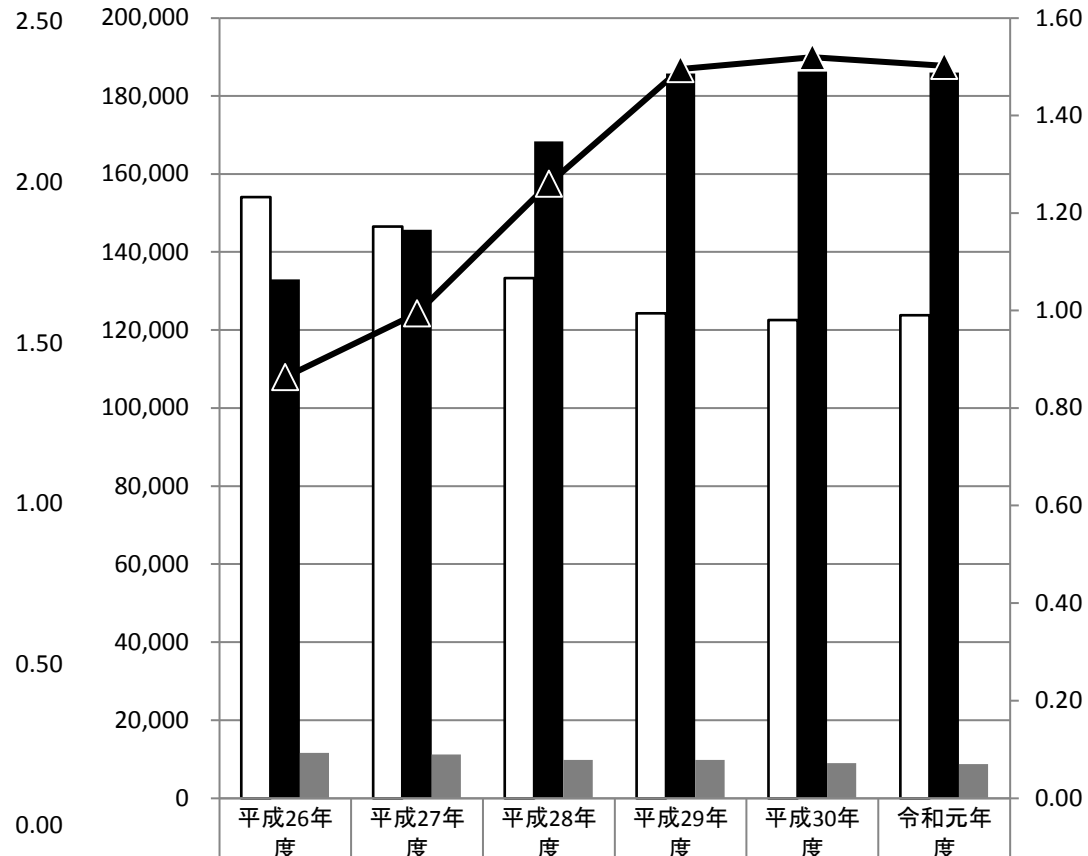

新規求職者数	35,028	33,567	30,432	28,791	28,228	28,128
新規求人数	48,775	52,488	60,218	64,347	64,528	64,715
求人充足数	11,626	11,229	9,806	9,777	9,017	8,710
新規求人倍率	1.39	1.56	1.98	2.23	2.29	2.30

有効求職者数	154,025	146,526	133,319	124,269	122,576	123,816
有効求人数	133,009	145,703	168,352	185,769	186,248	185,954
求人充足数	11,626	11,229	9,806	9,777	9,017	8,710
有効求人倍率	0.86	0.99	1.26	1.49	1.52	1.50

新規

有効

月間

5-2. 求人・求職の推移（フルタイム及びパート）

* 臨時・季節・日雇を除く常用で算定（パートは含む）

□ 新規求職者数 ■ 新規求人数 ▒ 求人充足数 ●● 新規求人倍率

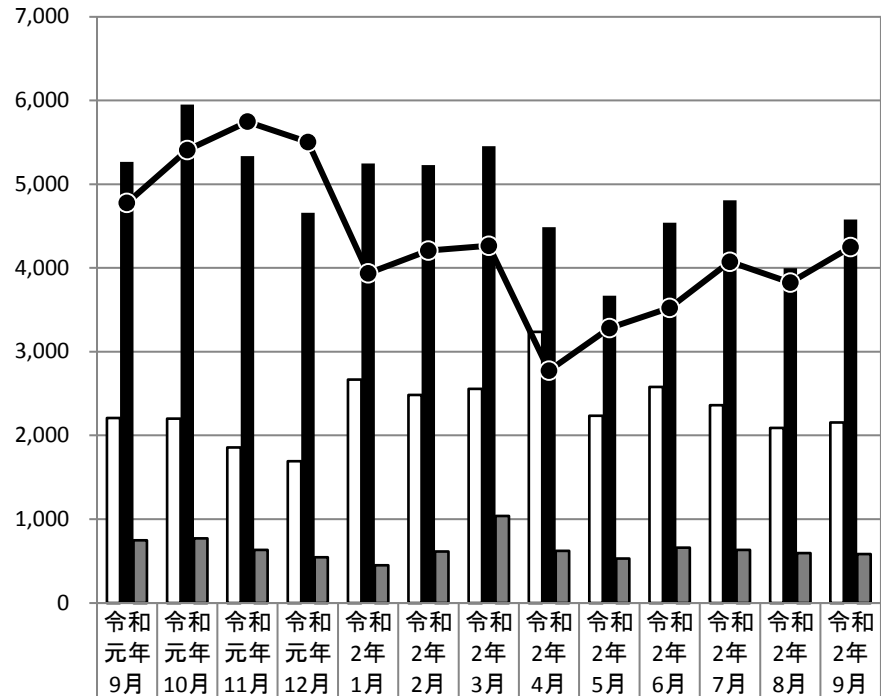

新規求職者数	2,206	2,200	1,856	1,693	2,667	2,484	2,557	3,234	2,234	2,577	2,360	2,090	2,156
新規求人数	5,267	5,949	5,333	4,659	5,247	5,226	5,453	4,486	3,667	4,538	4,807	3,997	4,579
求人充足数	747	769	634	546	448	614	1,038	623	531	661	633	594	584
新規求人倍率	2.39	2.70	2.87	2.75	1.97	2.10	2.13	1.39	1.64	1.76	2.04	1.91	2.12

□ 有効求職者数 ■ 有効求人数 ▒ 求人充足数 ▲▲ 有効求人倍率

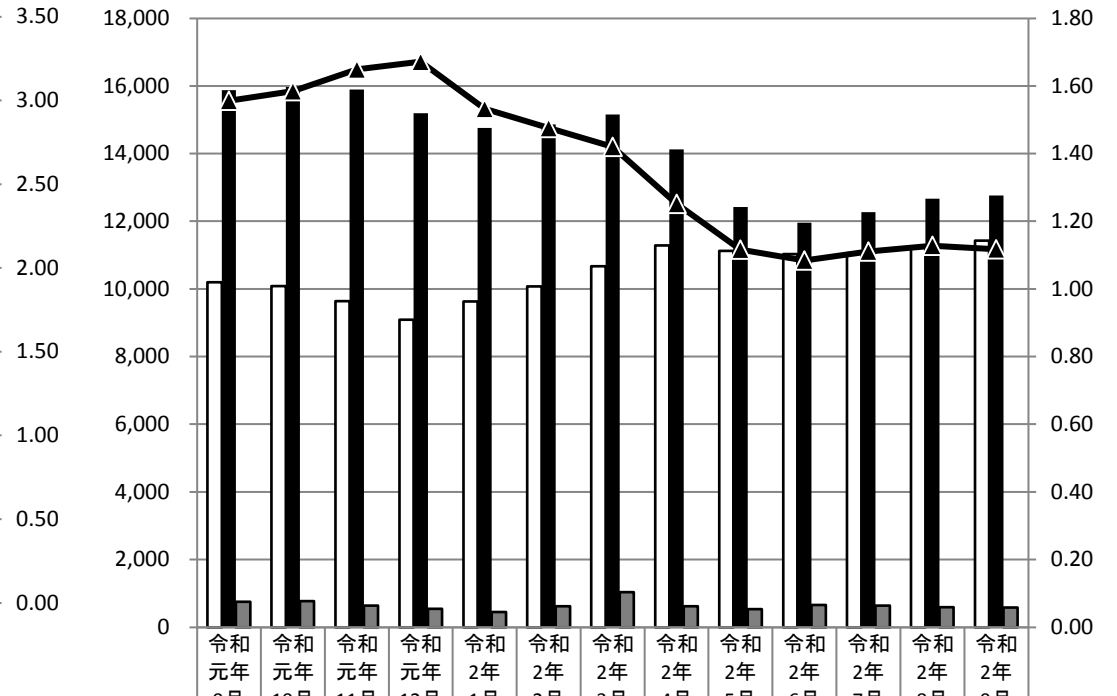

有効求職者数	10,195	10,079	9,638	9,088	9,630	10,071	10,672	11,283	11,120	11,026	11,054	11,242	11,422
有効求人数	15,869	15,968	15,895	15,194	14,757	14,859	15,151	14,121	12,416	11,956	12,271	12,670	12,758
求人充足数	747	769	634	546	448	614	1,038	623	531	661	633	594	584
有効求人倍率	1.56	1.58	1.65	1.67	1.53	1.48	1.42	1.25	1.12	1.08	1.11	1.13	1.12

新規

有効