

令和2年8月分

ハローワーク熊本 求人・求職状況 及び 賃金情報

〔掲載内容〕

1. 職業別有効求人・求職及び有効求人倍率
2. 職業別求人・求職（希望）賃金
3. 職業別求人賃金（中分類）
4. 産業別求人賃金
5. 求人・求職の推移

* 「求人賃金」：新規求人の上限の平均値、及び下限の平均値を表示しています。

* 「求職賃金」：新規求職者の希望賃金の平均値を表示しています。

* 臨時・季節・日雇を除く常用で算定（パートは含む）

労働者の募集・採用にあたっては、年齢・性別にかかわりなく均等な機会をあたえなければなりません。

ハローワーク熊本
熊本公共職業安定所
雇用促進部門
(096)371-8305

1. 職業別有効求人・求職及び有効求人倍率

2020年8月	有効求人数		有効求職者数		有効求人倍率 合計
	合計	合計	男性	女性	
職業計	12,670	11,242	4,717	6,524	1.13
A 管理的職業	50	60	52	8	0.83
B 専門的・技術的職業	2,863	1,749	660	1,089	1.64
07 開発技術者	85	19	15	4	4.47
08 製造技術者	37	76	61	15	0.49
09 建築・土木技術者等	300	78	74	4	3.85
10 情報処理・通信技術者	198	199	175	24	0.99
11 その他の技術者	15	8	6	2	1.88
12 医師、薬剤師等	47	51	17	34	0.92
13 保健師、助産師等	819	420	22	398	1.95
14 医療技術者	298	142	42	100	2.10
15 その他の保健医療	136	99	20	79	1.37
16 社会福祉の専門的職業	627	285	46	239	2.20
22 美術家、デザイナー等	88	167	75	92	0.53
その他の専門的職業	213	205	107	98	1.04
C 事務的職業	1,419	3,482	744	2,737	0.41
25 一般事務員	1,075	3,043	566	2,476	0.35
26 会計事務員	180	216	70	146	0.83
27 生産関連事務員	24	20	15	5	1.20
28 営業・販売関連事務員	85	100	46	54	0.85
29 外勤事務員	9	0	0	0	0.00
30 運輸・郵便事務	6	11	8	3	0.55
31 事務用機器操作の職業	40	92	39	53	0.43
D 販売の職業	1,040	969	489	480	1.07
32 商品販売の職業	555	565	142	423	0.98
33 販売類似の職業	35	17	14	3	2.06
34 営業の職業	450	387	333	54	1.16
E サービスの職業	3,506	1,350	521	829	2.60
35 家庭生活支援サービス	4	3	1	2	1.33
36 介護サービスの職業	1,175	366	117	249	3.21
37 保健医療サービス	309	88	9	79	3.51
38 生活衛生サービス	245	101	14	87	2.43
39 飲食物調理の職業	1,019	386	200	186	2.64
40 接客・給仕の職業	629	266	99	167	2.36
41 居住施設・ビルの管理	32	61	52	9	0.52
42 その他のサービス	93	79	29	50	1.18
F 保安の職業	715	48	46	2	14.90
G 農林漁業の職業	60	53	41	12	1.13
H 生産工程の職業	717	547	380	167	1.31
49 生産設備（金属）	4	16	16	0	0.25
50 生産設備（金属除く）	6	16	9	7	0.38
51 生産設備（機械）	9	14	14	0	0.64
52 金属材料製造等	61	43	41	2	1.42
54 製品製造・加工処理	273	164	69	95	1.66
57 機械組立の職業	57	166	141	25	0.34
60 機械整備・修理の職業	241	42	41	1	5.74
61 製品検査（金属）	4	5	0	5	0.80
62 製品検査（金属除く）	9	7	3	4	1.29
63 機械検査の職業	5	7	6	1	0.71
64 生産関連・生産類似	48	67	40	27	0.72
I 輸送・機械運転の職業	546	281	268	13	1.94
65 鉄道運転の職業	0	3	3	0	0.00
66 自動車運転の職業	476	211	200	11	2.26
67 船舶・航空機運転	0	1	0	1	0.00
68 その他の輸送の職業	5	16	16	0	0.31
69 定置・建設機械運転	65	50	49	1	1.30
J 建設・探掘の職業	485	170	158	12	2.85
70 建設躯体工事の職業	79	12	12	0	6.58
71 建設の職業	107	57	47	10	1.88
72 電気工事の職業	148	46	45	1	3.22
73 土木の職業	151	53	53	0	2.85
74 探掘の職業	0	2	1	1	0.00
K 運搬・清掃等の職業	1,269	1,319	714	605	0.96
75 運搬の職業	187	219	190	29	0.85
76 清掃の職業	782	190	65	125	4.12
77 包装の職業	26	20	4	16	1.30
78 その他の運搬等の職業	274	890	455	435	0.31
分類不能の職業	0	1,214	644	570	0.00
【IT関連計】	428	512	350	162	0.84
（IT技術関連小計）	274	220	196	24	1.25
（IT操作関連小計）	55	247	117	130	0.22
（IT製造関連小計）	99	45	37	8	2.20
【福祉関連計】	2,487	993	205	788	2.50
（介護関連小計）	1,538	483	152	331	3.18
（その他小計）	949	510	53	457	1.86

* 臨時・季節・日雇を除く常用で算定（パートは含む）

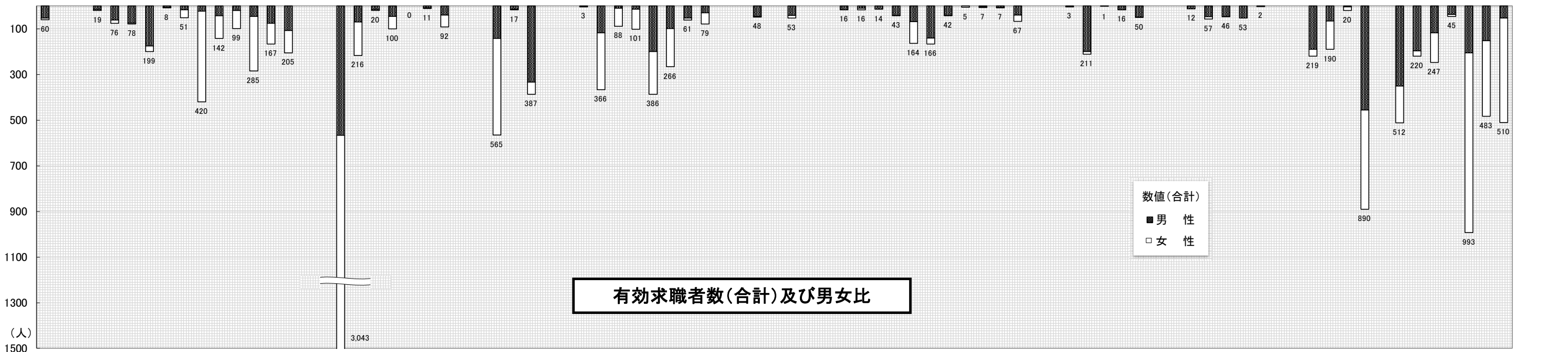
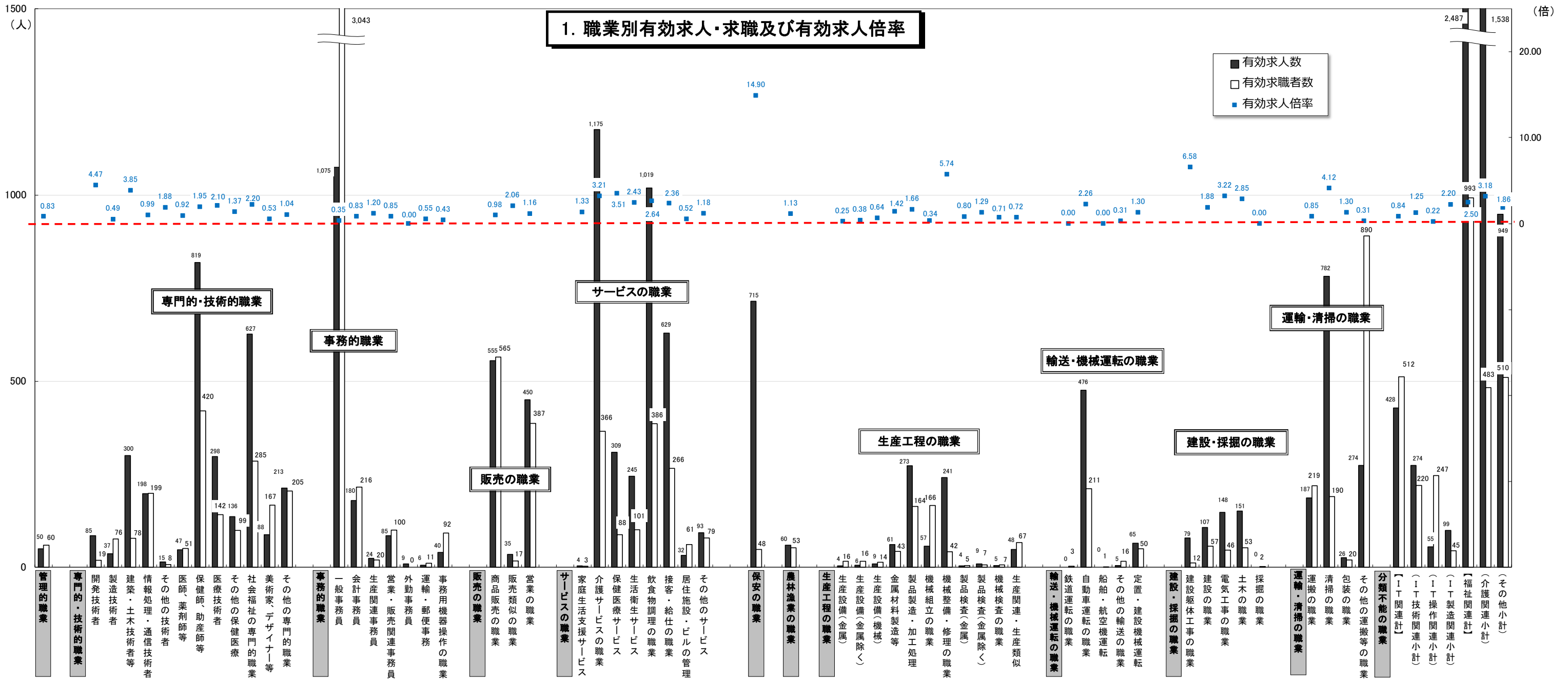

* 臨時・季節・日雇を除く常用で算定(パートは含む)

2. 職業別求人賃金・求職（希望）賃金…フルタイム及びパート

2020年8月	求人賃金				求職賃金	
	フルタイム		パート		フルタイム	パート
	上限	下限	上限	下限		
職業計	240,757	186,002	1,074	964	204,766	895
管理的職業	285,750	214,375	875	825	214,545	-
専門的・技術的職業	270,913	204,397	1,387	1,193	211,937	1,053
事務的職業	197,091	164,430	1,041	936	206,299	869
販売の職業	271,269	204,675	944	845	231,240	876
サービスの職業	224,745	172,821	1,022	912	191,091	878
保安の職業	207,919	161,562	1,362	1,216	185,833	913
農林漁業の職業	243,656	217,156	1,024	910	175,714	825
生産工程の職業	245,345	188,264	929	858	200,667	846
輸送・機械運転の職業	193,370	172,651	955	867	232,609	959
建設・採掘の職業	274,654	186,100	1,455	1,156	226,667	900
運搬・清掃等の職業	202,195	173,843	865	850	173,976	847
分類不能の職業	-	-	-	-	188,908	878

*月内にハローワーク熊本に求職申込をされた方の希望賃金、及び当月提出された求人の平均賃金で算出。

*パートは時間給で計上 *臨時・季節・日雇を除く常用で算出（パートは含む）

2. 職業別求人賃金・求職（希望）賃金…フルタイム及びパート

2020年8月

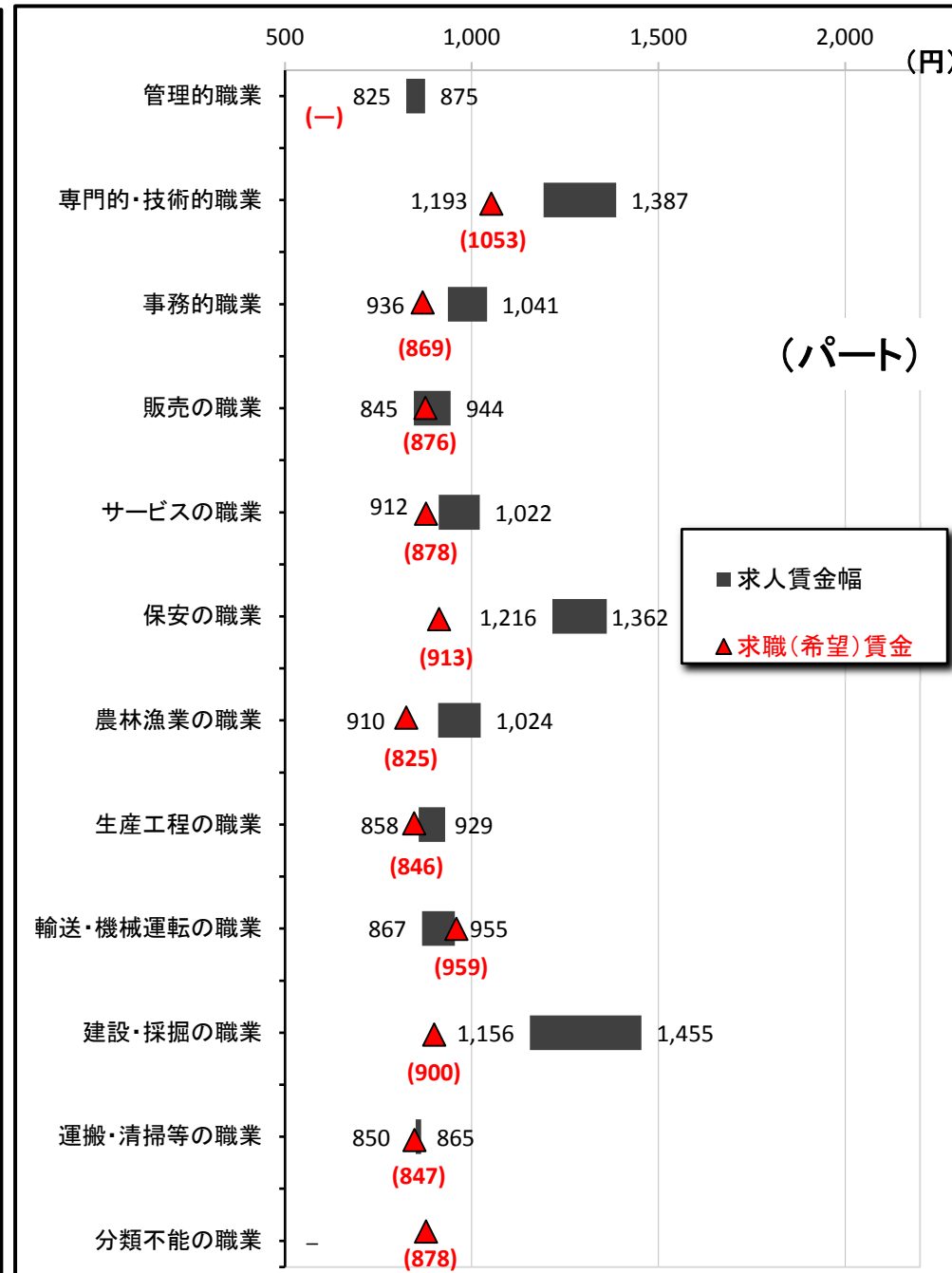
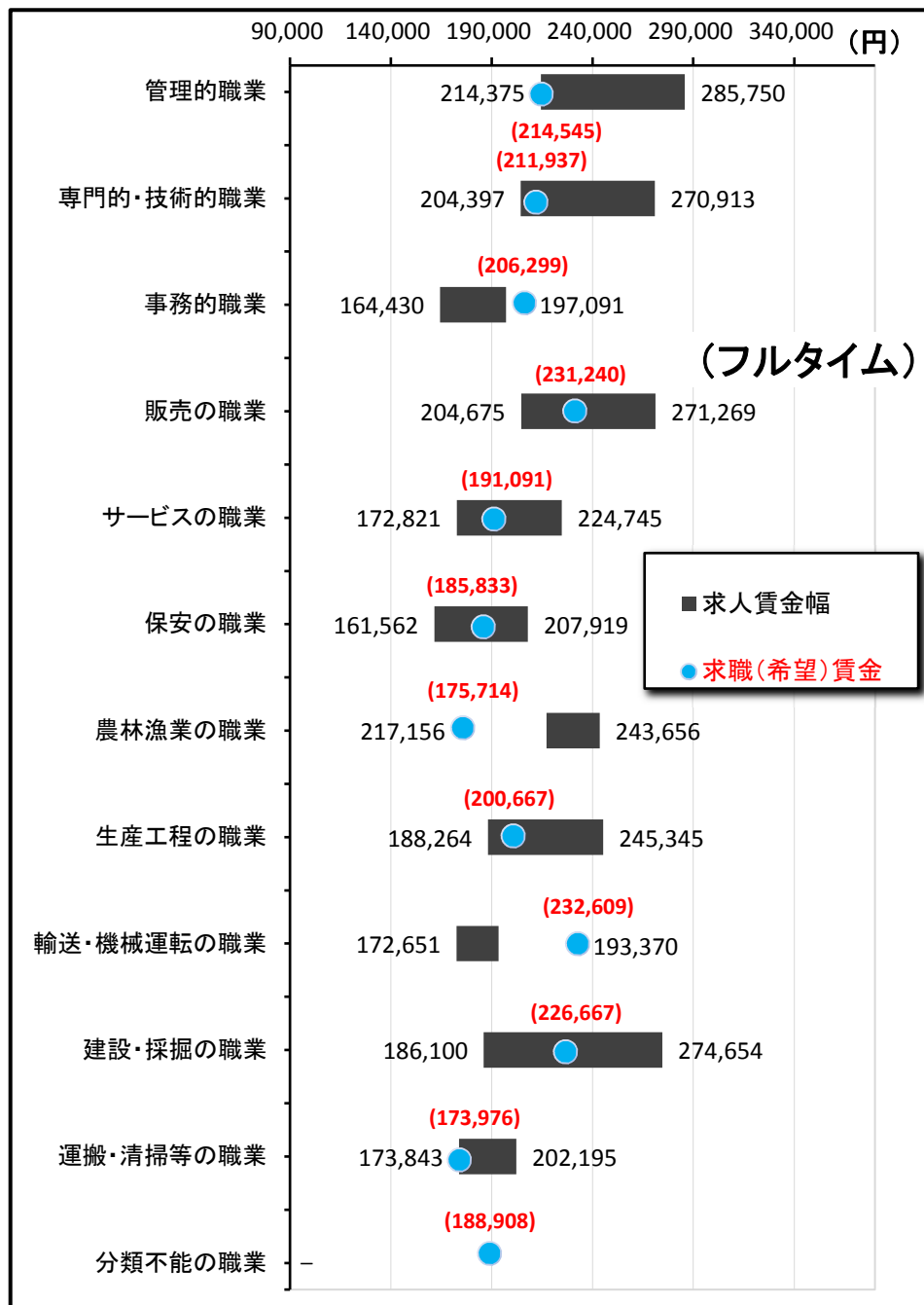

3. 職業別求人賃金（中分類）…フルタイム及びパート

*パートは時間給で計上

2020年8月	フルタイム		パート	
	上 限	下 限	上 限	下 限
職業計	240,757	186,002	1,074	964
管理的職業	285,750	214,375	875	825
専門的・技術的職業	270,913	204,397	1,387	1,193
開発技術者	293,333	200,000	-	-
製造技術者	321,580	208,686	-	-
建築・土木技術者等	406,600	259,973	1,367	1,333
情報処理・通信技術者	281,518	189,590	-	-
その他の技術者	300,000	212,500	-	-
医師、薬剤師等	394,919	347,394	2,567	2,133
保健師、助産師等	240,318	193,307	1,398	1,211
医療技術者	250,218	203,701	1,778	1,492
その他の保健医療	224,550	185,443	1,156	999
社会福祉の専門的職業	218,814	180,483	1,181	1,011
美術家、デザイナー等	270,678	171,678	1,050	850
その他の専門的職業	254,469	188,011	1,442	1,277
事務的職業	197,091	164,430	1,041	936
一般事務員	186,067	160,983	1,017	935
会計事務員	275,374	186,428	1,235	966
生産関連事務員	217,667	175,000	-	-
営業・販売関連事務員	206,718	169,356	950	873
外勤事務員	-	-	1,087	983
運輸・郵便事務	-	-	790	790
事務用機器操作の職業	185,000	159,000	980	930
販売の職業	271,269	204,675	944	845
商品販売の職業	234,410	201,846	947	844
販売類似の職業	287,000	209,000	960	860
営業の職業	287,001	205,679	850	850
サービスの職業	224,745	172,821	1,022	912
家庭生活支援サービス	-	-	1,200	1,000
介護サービスの職業	214,030	165,444	1,112	966
保健医療サービス	175,366	148,514	965	877
生活衛生サービス	303,150	195,596	1,161	924
飲食物調理の職業	232,540	183,206	931	865
接客・給仕の職業	262,335	191,623	917	871
居住施設・ビルの管理	176,500	170,250	867	864
その他のサービス	267,143	179,429	1,105	888
保安の職業	207,919	161,562	1,362	1,216
農林漁業の職業	243,656	217,156	1,024	910
生産工程の職業	245,345	188,264	929	858
生産設備（金属）	-	-	-	-
生産設備（金属除く）	243,266	187,875	-	-
生産設備（機械）	-	-	-	-
金属材料製造等	251,471	178,186	-	-
製品製造・加工処理	223,786	167,086	907	822
機械組立の職業	202,737	172,307	835	835
機械整備・修理の職業	253,861	195,373	1,100	1,100
製品検査（金属）	-	-	-	-
製品検査（金属除く）	-	-	-	-
機械検査の職業	188,860	188,860	800	800
生産関連・生産類似	245,400	178,600	-	-
輸送・機械運転の職業	193,370	172,651	955	867
鉄道運転の職業	-	-	-	-
自動車運転の職業	184,185	171,393	955	867
船舶・航空機運転	-	-	-	-
その他の輸送の職業	210,000	163,667	-	-
定置・建設機械運転	230,543	180,563	-	-
建設・採掘の職業	274,654	186,100	1,455	1,156
建設躯体工事の職業	277,820	201,960	1,801	1,201
建設の職業	277,741	191,143	1,625	1,250
電気工事の職業	266,242	176,905	-	-
土木の職業	280,283	186,769	1,112	1,041
採掘の職業	-	-	-	-
運搬・清掃等の職業	202,195	173,843	865	850
運搬の職業	207,117	185,303	859	840
清掃の職業	191,461	158,261	861	844
包装の職業	154,800	137,600	808	797
その他の運搬等の職業	212,773	174,551	894	885
分類不能の職業	-	-	-	-
【IT関連計】	263,743	185,618	868	818
（IT技術関連小計）	288,609	193,844	-	-
（IT操作関連小計）	224,333	164,667	900	800
（IT製造関連小計）	219,142	173,659	835	835
【福祉関連計】	226,106	180,289	1,255	1,086
（介護関連小計）	216,656	170,155	1,129	977
（その他小計）	240,868	196,118	1,520	1,317

*「求人賃金」：新規求人の上限の平均値、及び下限の平均値を表示 ※臨時・季節・日雇を除く常用で算出（パートは含む）

3. 職業別求人賃金（中分類）…フルタイム及びパート

2020年8月

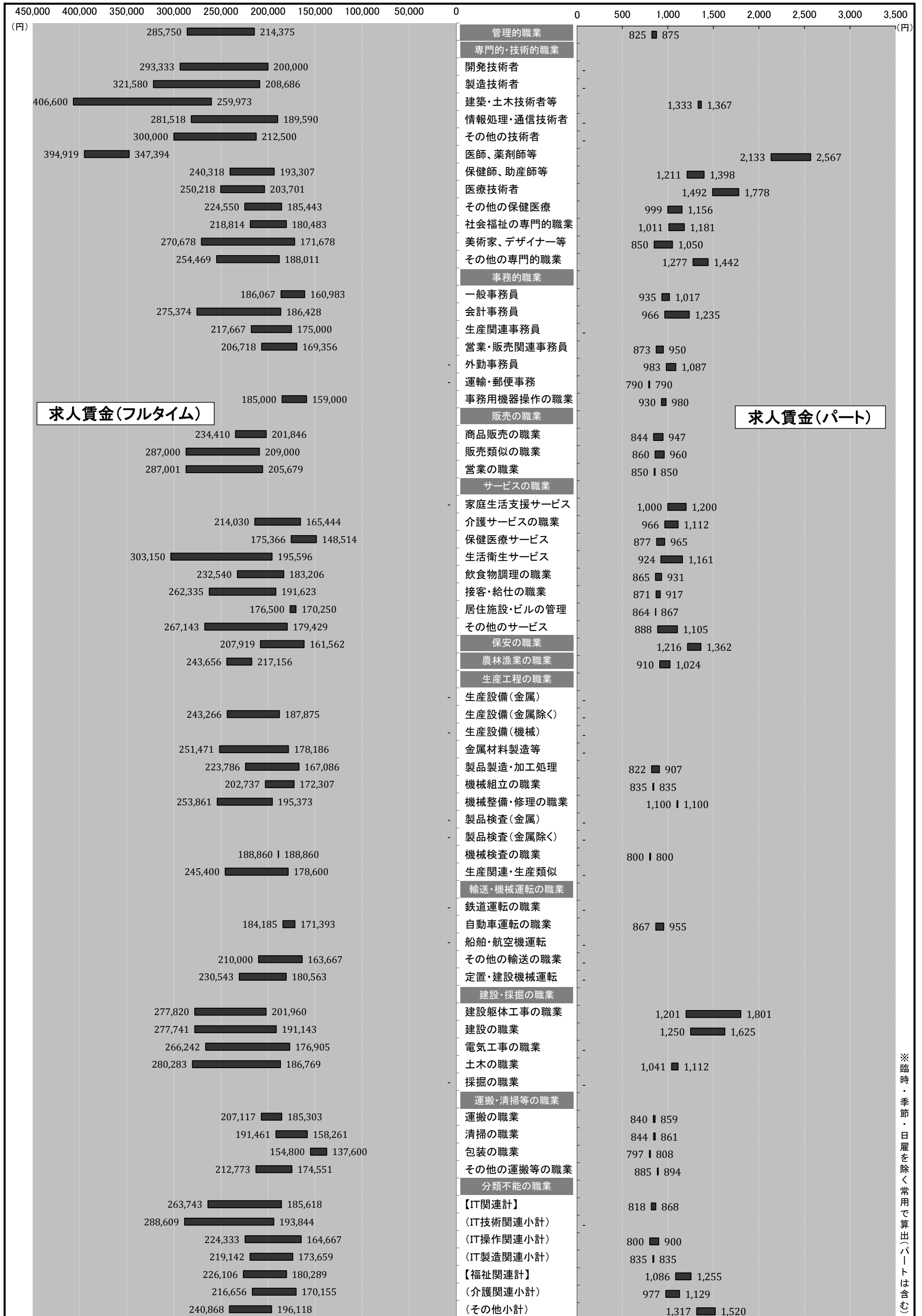

※臨時・季節・日雇を除く常用で算出(パートは含む)

4. 産業別求人賃金…フルタイム及びパート

2020年8月	フルタイム		パート	
	上限	下限	上限	下限
産業計	240,757	186,002	1,074	964
A B 農林漁業	306,800	264,000	1,174	991
C 鉱業	185,310	181,050	810	800
石炭・亜炭	-	-	-	-
D 建設業	294,044	207,963	1,228	1,048
総合工事業	300,088	221,769	1,039	974
電気工事	201,960	158,875	-	-
E 製造業	250,510	185,049	867	820
食料品	221,958	182,800	916	837
飲料	-	-	-	-
繊維	149,248	149,248	800	790
木材	180,000	180,000	810	790
家具	-	-	-	-
パルプ	-	-	-	-
印刷	266,250	196,250	-	-
化学	250,000	180,000	-	-
石油	-	-	-	-
プラスチック	-	-	-	-
ゴム	-	-	-	-
窯業	222,622	169,844	-	-
金属製品	213,240	166,040	-	-
電子部品	-	-	800	800
電気機械器具製造業 (民生)	295,714	204,286	818	818
(電子機器等)	294,000	198,000	-	-
(電子応用)	-	-	800	800
(その他電気)	300,000	220,000	-	-
情報通信機械 (通信機械)	-	-	-	-
ハードウェア	-	-	800	800
輸送 (自動車)	306,000	183,000	-	-
その他製造	306,000	183,000	-	-
F 電気・ガス・熱供給・水道	-	-	-	-
G 情報通信	290,949	186,559	1,013	913
通信	298,743	182,630	-	-
放送	-	-	-	-
情報サービス (ソフトウェア)	297,831	190,972	920	920
(情報処理)	297,963	191,125	-	-
インターネット	297,000	190,000	920	920
252,000	170,000	-	-	
H 運輸業	183,712	174,810	821	821
旅客運送	176,696	168,837	821	821
貨物運送	196,183	182,463	-	-
I 卸売・小売	238,538	188,359	937	865
卸売 (ハード等)	252,410	183,913	863	848
(電気機械)	205,625	199,375	-	-
小売	255,000	255,000	-	-
各種商品小売業 (機械小売)	231,602	190,581	943	867
198,571	191,429	850	850	
J 金融・保険	286,000	194,000	890	873
銀行	-	-	878	858
保険業	286,000	194,000	950	950
K 不動産	257,503	191,814	1,105	1,105
(駐車場)	160,000	160,000	850	850
物品賃貸業 (事務機械)	246,062	171,274	1,100	1,100
L 学術研究	336,865	216,088	1,161	967
広告	256,667	203,333	-	-
M 飲食・宿泊	266,471	196,654	930	871
宿泊	220,250	174,000	857	849
飲食 (一般)	271,622	198,725	968	881
270,598	198,591	968	881	
N 生活関連・娯楽	247,484	212,274	1,034	934
理美容業	325,850	201,784	1,171	934
O 教育・学習	222,377	170,051	1,301	1,160
P 医療・福祉	221,040	177,189	1,174	1,024
医療業	227,988	178,118	1,213	1,043
保健衛生	202,350	167,350	1,500	1,300
社会保険	215,961	176,562	1,153	1,013
老人・介護	217,187	177,639	1,210	1,059
その他社会保険	239,554	180,208	1,070	904
Q 複合サービス	-	-	850	850
郵便	-	-	-	-
R サービス	203,075	168,265	939	891
廃棄物処理	283,000	283,000	-	-
自動車整備	230,250	155,000	-	-
機械修理	186,027	160,480	-	-
紹介・派遣 (労働者派遣)	203,001	181,723	1,200	1,200
その他の事業サービス	203,001	181,723	1,200	1,200
その他のサービス業	200,406	166,054	939	890
230,654	160,921	790	790	
S T 公務・その他	164,030	146,997	1,198	1,050
I T 関連産業計	261,168	182,531	896	896

*パートは時間給で計上 *「求人賃金」：新規求人の上限の平均値、及び下限の平均値を表示 ※臨時・季節・日雇を除く常用で算出(パートは含む)

4. 産業別求人賃金…フルタイム及びパート

2020年8月

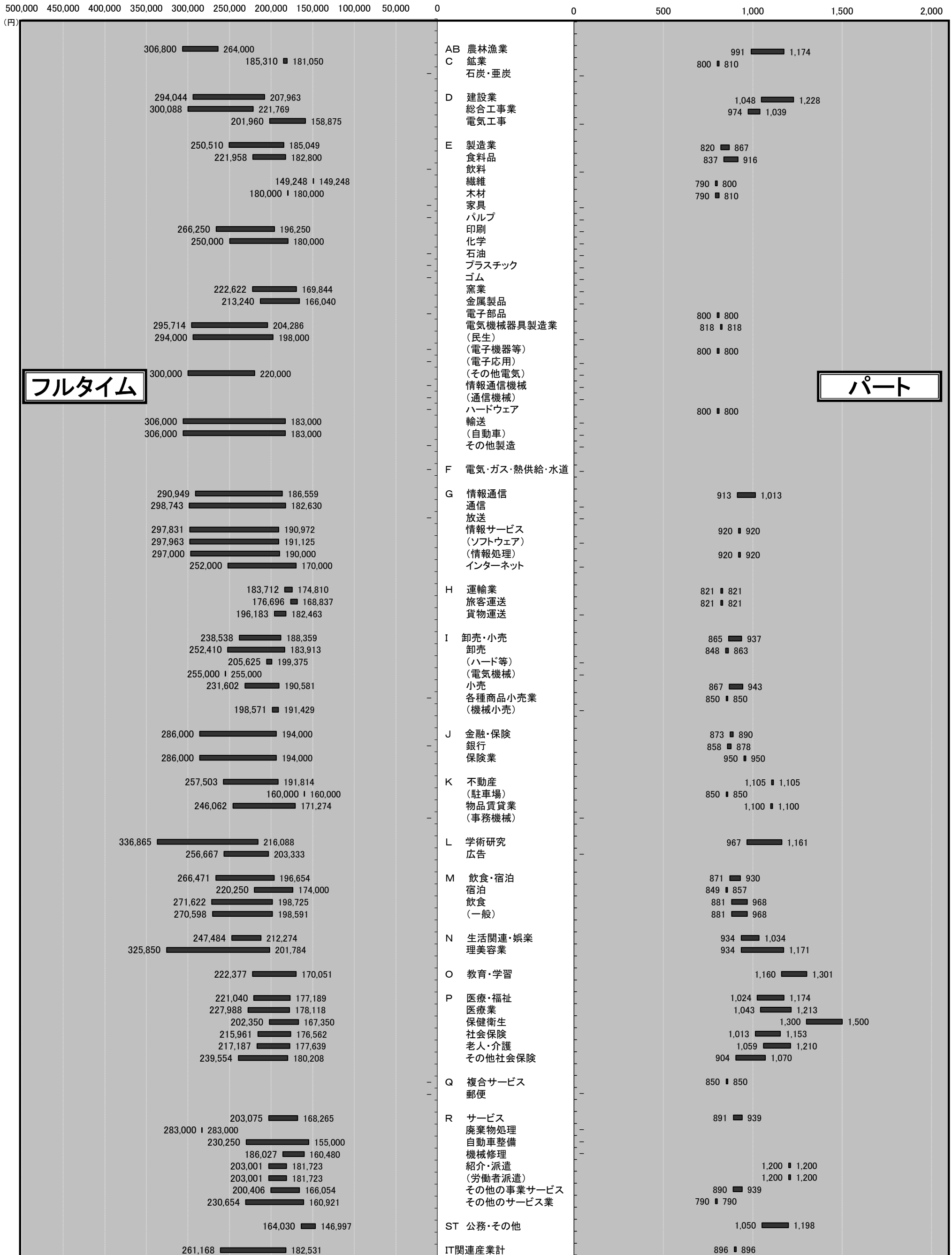

*パートは時間給で計上 *「求人賃金」…新規求人の上限の平均値、及び下限の平均値を表示

フルタイム

パート

5. 求人・求職の推移（フルタイム及びパート）

区分 年月	新規求職者数			有効求職者数			新規求人数	有効求人数	有効求人倍率	新規求人倍率	求人充足数
	合計	男性	女性	合計	男性	女性					
平成26年度	35,028	13,968	20,672	154,025	66,366	86,827	48,775	133,009	0.86	1.39	11,626
平成27年度	33,567	12,910	19,303	146,526	61,456	82,810	52,488	145,703	0.99	1.56	11,229
平成28年度	30,432	11,688	18,696	133,319	54,989	78,199	60,218	168,352	1.26	1.98	9,806
平成29年度	28,791	11,008	17,749	124,269	50,737	73,456	64,347	185,769	1.49	2.23	9,777
平成30年度	28,228	11,109	17,091	122,576	50,782	71,712	64,528	186,248	1.52	2.29	9,017
令和元年度	28,128	11,048	17,041	123,816	51,519	72,169	64,715	185,954	1.50	2.30	8,710
令和元年8月	2,095	832	1,262	10,285	4,234	6,040	5,281	15,579	1.51	2.52	599
令和元年9月	2,206	837	1,367	10,195	4,225	5,960	5,267	15,869	1.56	2.39	747
令和元年10月	2,200	914	1,282	10,079	4,224	5,846	5,949	15,968	1.58	2.70	769
令和元年11月	1,856	742	1,112	9,638	4,043	5,587	5,333	15,895	1.65	2.87	634
令和元年12月	1,693	697	994	9,088	3,867	5,213	4,659	15,194	1.67	2.75	546
令和2年1月	2,667	1,024	1,642	9,630	4,034	5,590	5,247	14,757	1.53	1.97	448
令和2年2月	2,484	897	1,587	10,071	4,097	5,969	5,226	14,859	1.48	2.10	614
令和2年3月	2,557	1,016	1,541	10,672	4,363	6,308	5,453	15,151	1.42	2.13	1,038
令和2年4月	3,234	1,476	1,756	11,283	4,874	6,406	4,486	14,121	1.25	1.39	623
令和2年5月	2,234	949	1,284	11,120	4,928	6,189	3,667	12,416	1.12	1.64	531
令和2年6月	2,577	1,037	1,540	11,026	4,837	6,187	4,538	11,956	1.08	1.76	661
令和2年7月	2,360	988	1,372	11,054	4,710	6,343	4,807	12,271	1.11	2.04	633
令和2年8月	2,090	837	1,253	11,242	4,717	6,524	3,997	12,670	1.13	1.91	594

※性別表示を必須としていないため、合計と男女の計は不一致となります。

*臨時・季節・日雇を除く常用で算定（パートは含む）

年間

5-1. 求人・求職の推移（フルタイム及びパート）

* 臨時・季節・日雇を除く常用で算定（パートは含む）

□ 新規求職者数 ■ 新規求人数 ▒ 求人充足数 ●● 新規求人倍率

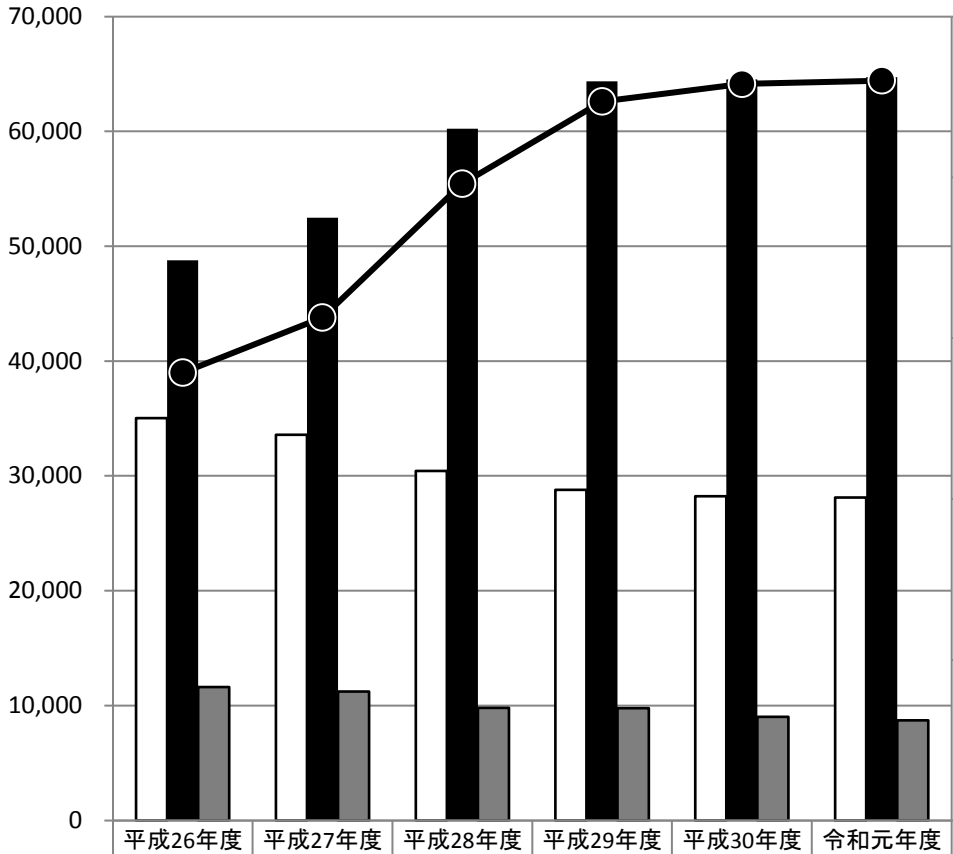

新規求職者数	35,028	33,567	30,432	28,791	28,228	28,128
新規求人数	48,775	52,488	60,218	64,347	64,528	64,715
求人充足数	11,626	11,229	9,806	9,777	9,017	8,710
新規求人倍率	1.39	1.56	1.98	2.23	2.29	2.30

□ 有効求職者数 ■ 有効求人数 ▒ 求人充足数 ▲ 有効求人倍率

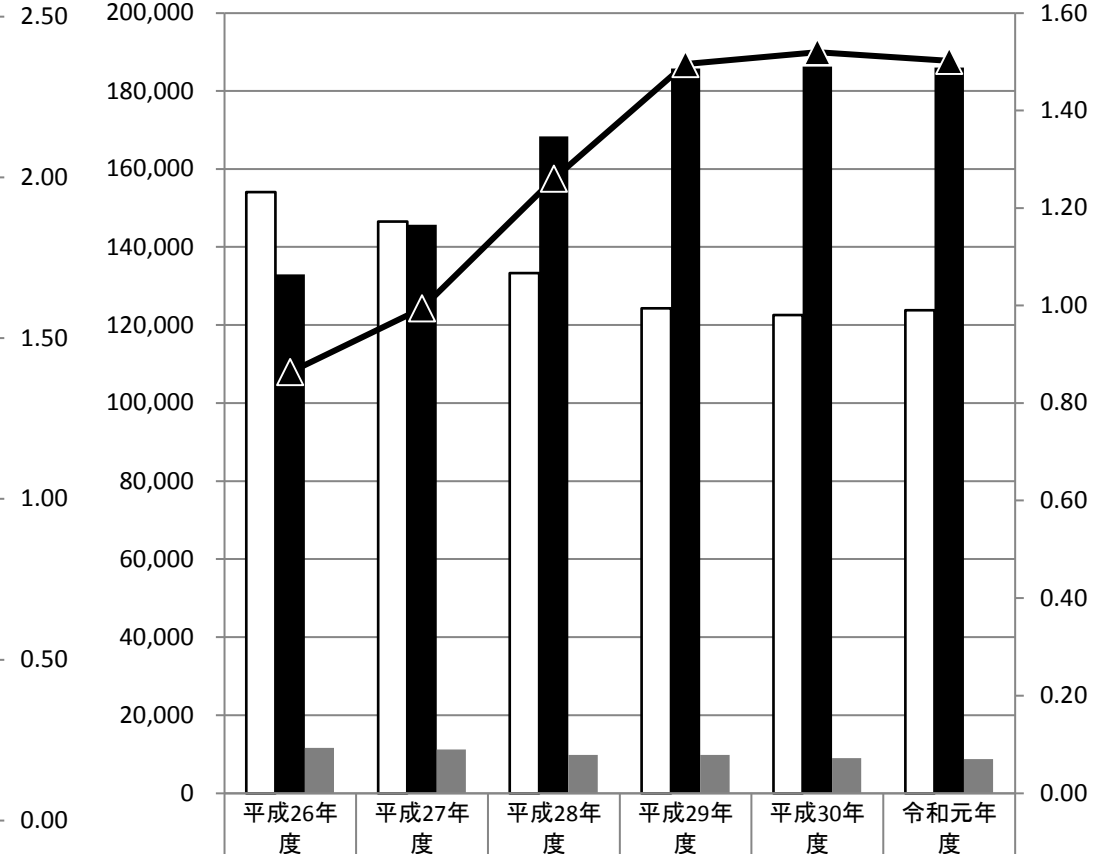

有効求職者数	154,025	146,526	133,319	124,269	122,576	123,816
有効求人数	133,009	145,703	168,352	185,769	186,248	185,954
求人充足数	11,626	11,229	9,806	9,777	9,017	8,710
有効求人倍率	0.86	0.99	1.26	1.49	1.52	1.50

新規

有効

月間

5-2. 求人・求職の推移（フルタイム及びパート）

* 臨時・季節・日雇を除く常用で算定（パートは含む）

新規求職者数
 新規求人数
 求人充足数
 新規求人倍率

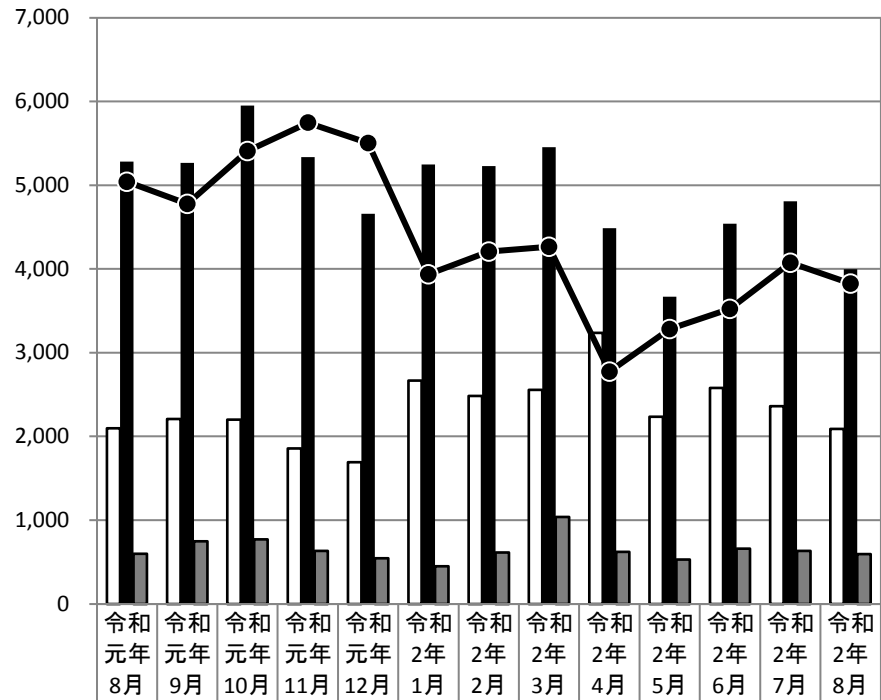

新規求職者数	2,095	2,206	2,200	1,856	1,693	2,667	2,484	2,557	3,234	2,234	2,577	2,360	2,090
新規求人数	5,281	5,267	5,949	5,333	4,659	5,247	5,226	5,453	4,486	3,667	4,538	4,807	3,997
求人充足数	599	747	769	634	546	448	614	1,038	623	531	661	633	594
新規求人倍率	2.52	2.39	2.70	2.87	2.75	1.97	2.10	2.13	1.39	1.64	1.76	2.04	1.91

有効求職者数
 有効求人数
 求人充足数
 有効求人倍率

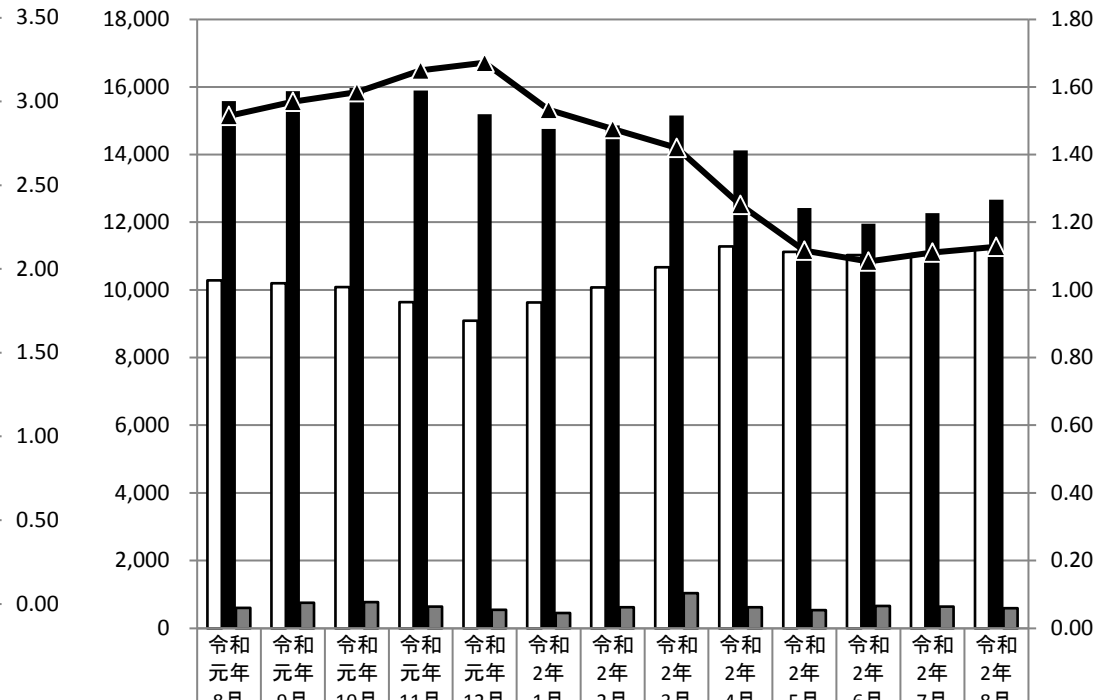

有効求職者数	10,285	10,195	10,079	9,638	9,088	9,630	10,071	10,672	11,283	11,120	11,026	11,054	11,242
有効求人数	15,579	15,869	15,968	15,895	15,194	14,757	14,859	15,151	14,121	12,416	11,956	12,271	12,670
求人充足数	599	747	769	634	546	448	614	1,038	623	531	661	633	594
有効求人倍率	1.51	1.56	1.58	1.65	1.67	1.53	1.48	1.42	1.25	1.12	1.08	1.11	1.13

新規

有効