

令和2年7月分

ハローワーク熊本 求人・求職状況 及び 賃金情報

〔掲載内容〕

- 1.職業別有効求人・求職及び有効求人倍率
- 2.職業別求人・求職（希望）賃金
- 3.職業別求人賃金（中分類）
- 4.産業別求人賃金
- 5.求人・求職の推移

* 「求人賃金」：新規求人の上限の平均値、及び下限の平均値を表示しています。

* 「求職賃金」：新規求職者の希望賃金の平均値を表示しています。

* 臨時・季節・日雇を除く常用で算定（パートは含む）

労働者の募集・採用にあたっては、年齢・性別にかかわりなく均等な機会をあたえなければなりません。

ハローワーク熊本
熊本公共職業安定所
雇用促進部門
(096)371-8305

1. 職業別有効求人・求職及び有効求人倍率

2020年7月	有効求人数		有効求職者数		有効求人倍率
	合計	合計	男性	女性	合計
職業計	12,271	11,054	4,710	6,343	1.11
A 管理的職業	56	56	49	7	1.00
B 専門的・技術的職業	2,950	1,739	664	1,075	1.70
07 開発技術者	88	24	21	3	3.67
08 製造技術者	38	75	59	16	0.51
09 建築・土木技術者等	311	78	77	1	3.99
10 情報処理・通信技術者	214	191	166	25	1.12
11 その他の技術者	15	7	5	2	2.14
12 医師、薬剤師等	47	56	19	37	0.84
13 保健師、助産師等	864	403	12	391	2.14
14 医療技術者	305	133	40	93	2.29
15 その他の保健医療	163	98	23	75	1.66
16 社会福祉の専門的職業	626	289	53	236	2.17
22 美術家、デザイナー等	81	163	81	82	0.50
その他の専門的職業	198	222	108	114	0.89
C 事務的職業	1,122	3,440	740	2,699	0.33
25 一般事務員	777	3,020	564	2,455	0.26
26 会計事務員	183	211	68	143	0.87
27 生産関連事務員	32	24	19	5	1.33
28 営業・販売関連事務員	71	83	38	45	0.86
29 外勤事務員	10	1	1	0	10.00
30 運輸・郵便事務	7	15	10	5	0.47
31 事務用機器操作の職業	42	86	40	46	0.49
D 販売の職業	1,085	958	504	454	1.13
32 商品販売の職業	606	544	142	402	1.11
33 販売類似の職業	28	14	12	2	2.00
34 営業の職業	451	400	350	50	1.13
E サービスの職業	3,539	1,288	497	791	2.75
35 家庭生活支援サービス	26	3	1	2	8.67
36 介護サービスの職業	1,157	334	100	234	3.46
37 保健医療サービス	310	85	7	78	3.65
38 生活衛生サービス	261	92	14	78	2.84
39 飲食物調理の職業	1,052	375	194	181	2.81
40 接客・給仕の職業	630	263	103	160	2.40
41 居住施設・ビルの管理	33	57	53	4	0.58
42 その他のサービス	70	79	25	54	0.89
F 保安の職業	657	48	48	0	13.69
G 農林漁業の職業	52	46	36	10	1.13
H 生産工程の職業	553	571	401	170	0.97
49 生産設備（金属）	4	16	16	0	0.25
50 生産設備（金属除く）	11	15	9	6	0.73
51 生産設備（機械）	9	19	19	0	0.47
52 金属材料製造等	56	46	43	3	1.22
54 製品製造・加工処理	147	165	77	88	0.89
57 機械組立の職業	61	182	149	33	0.34
60 機械整備・修理の職業	214	36	35	1	5.94
61 製品検査（金属）	4	6	1	5	0.67
62 製品検査（金属除く）	9	9	4	5	1.00
63 機械検査の職業	1	9	8	1	0.11
64 生産関連・生産類似	37	68	40	28	0.54
I 輸送・機械運転の職業	532	283	269	14	1.88
65 鉄道運転の職業	0	3	3	0	0.00
66 自動車運転の職業	460	209	199	10	2.20
67 船舶・航空機運転	0	2	1	1	0.00
68 その他の輸送の職業	4	14	14	0	0.29
69 定置・建設機械運転	68	55	52	3	1.24
J 建設・探掘の職業	485	188	173	15	2.58
70 建設躯体工事の職業	81	13	12	1	6.23
71 建設の職業	107	66	54	12	1.62
72 電気工事の職業	148	51	50	1	2.90
73 土木の職業	149	57	57	0	2.61
74 探掘の職業	0	1	0	1	0.00
K 運搬・清掃等の職業	1,240	1,270	698	572	0.98
75 運搬の職業	177	225	195	30	0.79
76 清掃の職業	767	196	70	126	3.91
77 包装の職業	15	20	4	16	0.75
78 その他の運搬等の職業	281	829	429	400	0.34
分類不能の職業	0	1,167	631	536	0.00
【IT関連計】	433	520	360	160	0.83
（IT技術関連小計）	292	221	195	26	1.32
（IT操作関連小計）	56	247	124	123	0.23
（IT製造関連小計）	85	52	41	11	1.63
【福祉関連計】	2,547	940	184	756	2.71
（介護関連小計）	1,545	454	141	313	3.40
（その他小計）	1,002	486	43	443	2.06

* 臨時・季節・日雇を除く常用で算定（パートは含む）

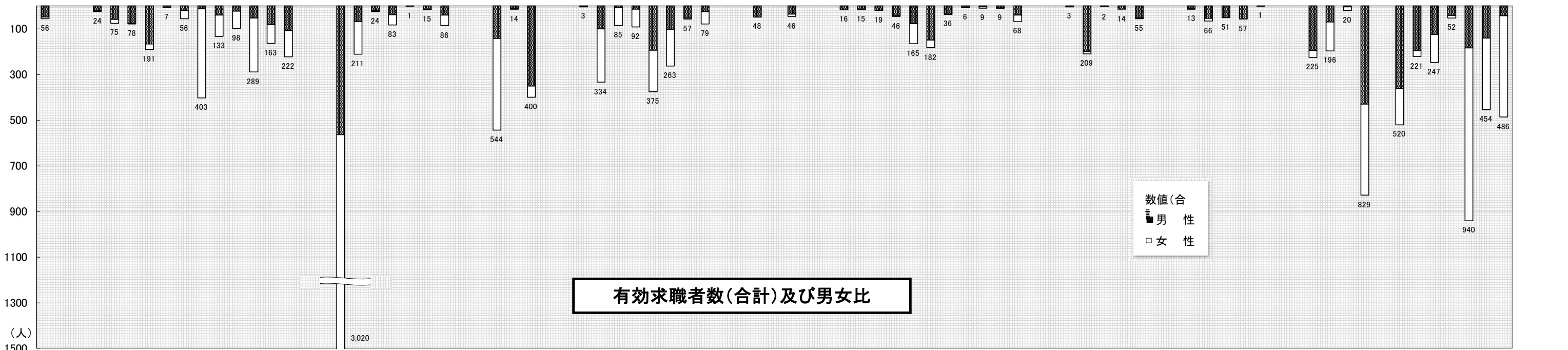
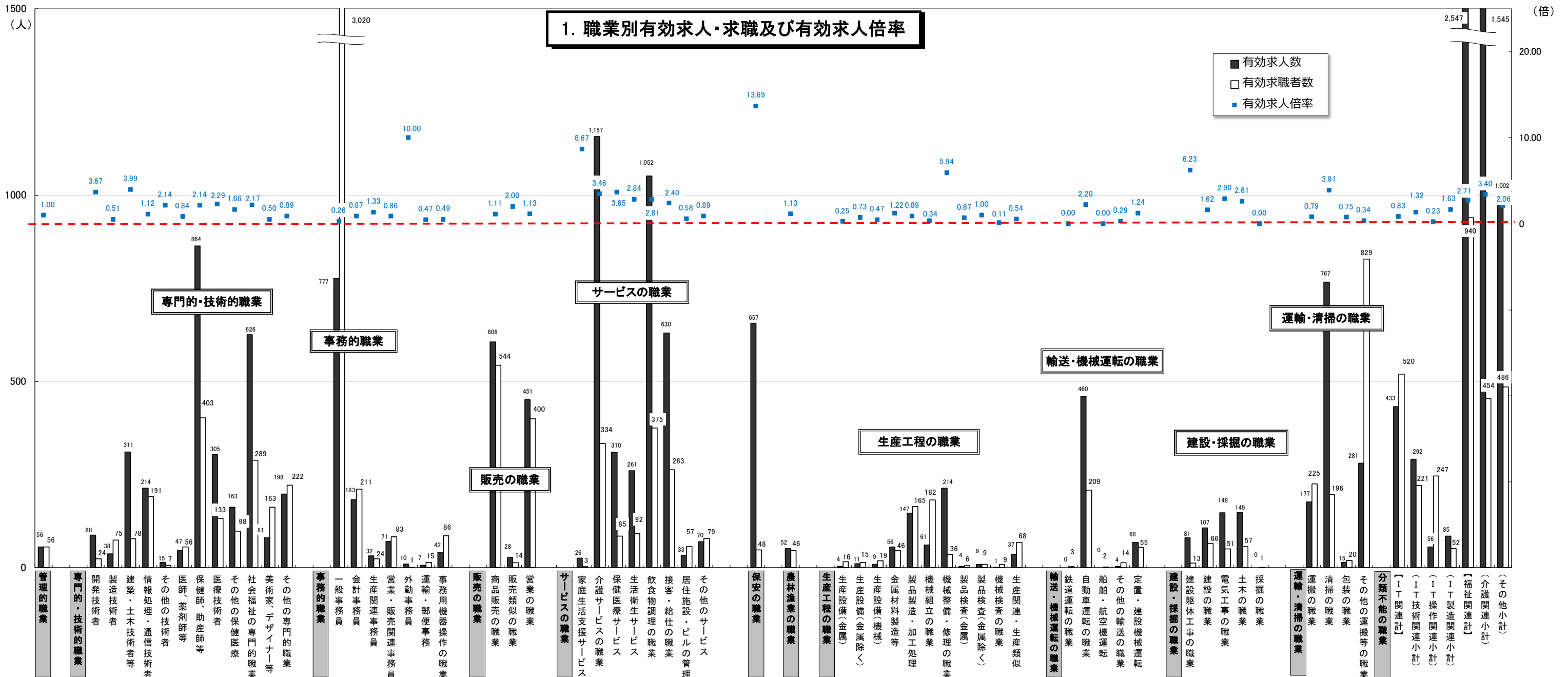

* 臨時・季節・日雇を除く常用で算定(パートは含む)

2. 職業別求人賃金・求職（希望）賃金…フルタイム及びパート

2020年7月	求人賃金				求職賃金	
	フルタイム		パート		フルタイム	パート
	上限	下限	上限	下限		
職業計	239,811	185,041	1,095	966	194,782	915
管理的職業	288,859	213,706	-	-	232,222	1,250
専門的・技術的職業	276,316	203,270	1,428	1,213	208,069	1,180
事務的職業	216,887	169,384	1,055	919	177,319	885
販売の職業	243,421	188,419	897	853	221,724	861
サービスの職業	212,590	174,716	1,056	920	188,098	879
保安の職業	196,489	154,998	1,082	921	186,667	883
農林漁業の職業	220,794	185,432	845	820	160,000	800
生産工程の職業	233,670	172,979	922	845	201,579	899
輸送・機械運転の職業	201,531	176,223	962	887	214,655	876
建設・採掘の職業	268,614	183,888	1,433	933	214,571	944
運搬・清掃等の職業	190,866	171,584	894	865	177,113	850
分類不能の職業	-	-	-	-	195,764	897

*月内にハローワーク熊本に求職申込をされた方の希望賃金、及び当月提出された求人の平均賃金で算出。

*パートは時間給で計上 *臨時・季節・日雇を除く常用で算出（パートは含む）

2. 職業別求人賃金・求職（希望）賃金…フルタイム及びパート

2020年7月

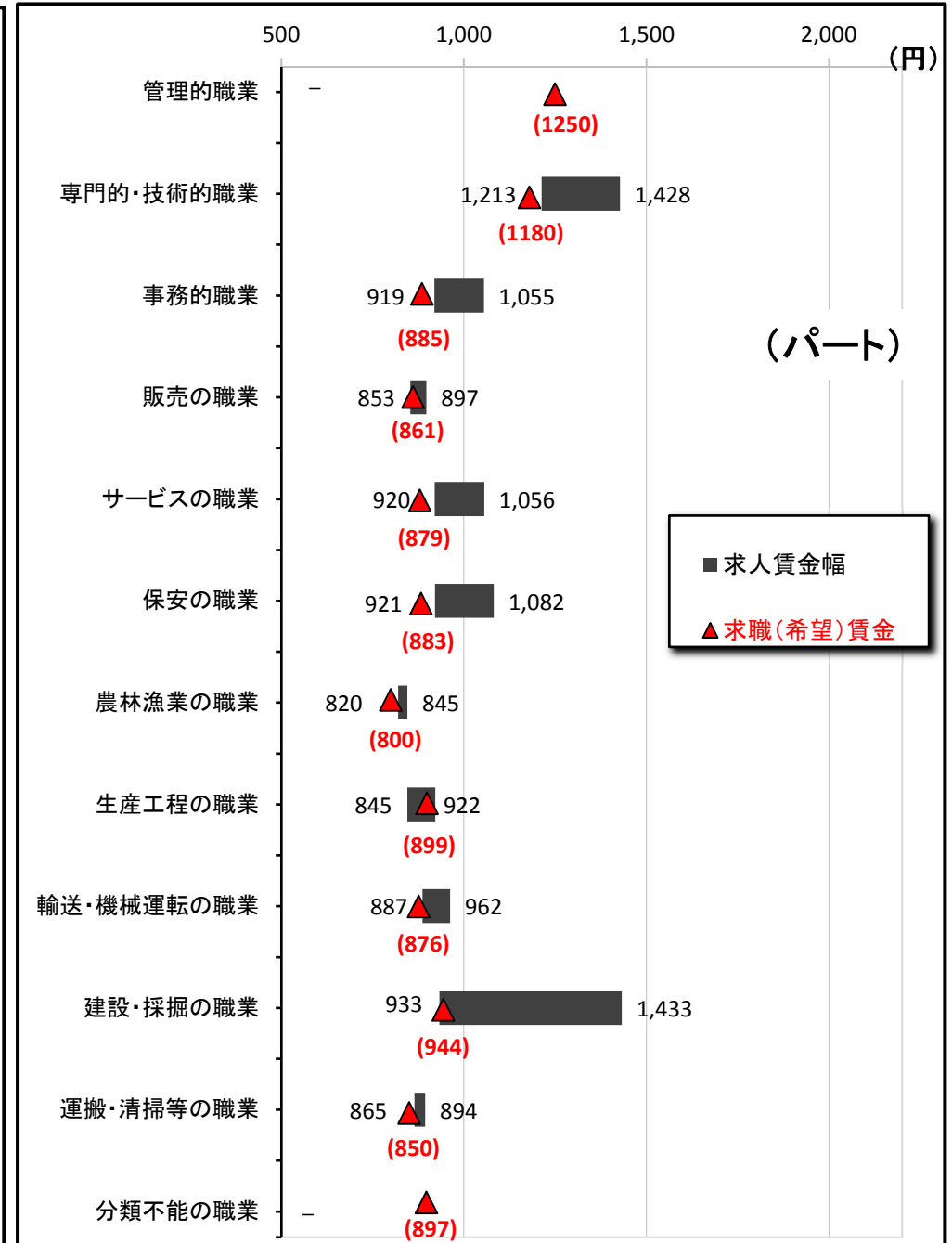
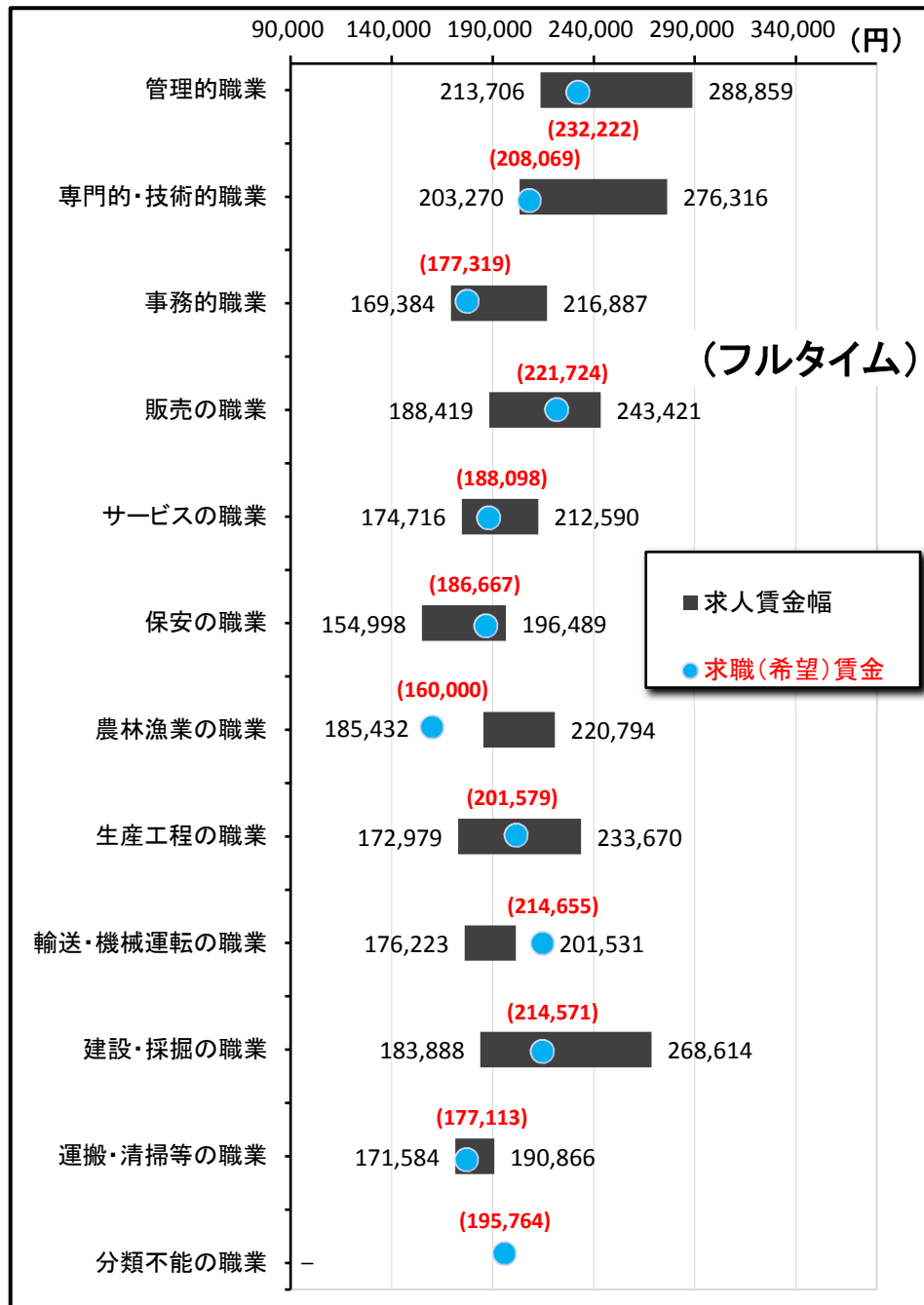

3. 職業別求人賃金（中分類）…フルタイム及びパート

*パートは時間給で計上

2020年7月	フルタイム		パート	
	上 限	下 限	上 限	下 限
職業計	239,811	185,041	1,095	966
管理的職業	288,859	213,706	-	-
専門的・技術的職業	276,316	203,270	1,428	1,213
開発技術者	278,381	190,024	-	-
製造技術者	325,589	207,111	-	-
建築・土木技術者等	371,506	235,076	1,200	800
情報処理・通信技術者	310,396	200,440	-	-
その他の技術者	360,000	195,000	-	-
医師、薬剤師等	416,756	341,055	2,567	2,250
保健師、助産師等	239,172	195,976	1,411	1,191
医療技術者	256,276	204,043	1,595	1,310
その他の保健医療	252,111	184,838	956	850
社会福祉の専門的職業	227,248	186,355	1,172	1,010
美術家、デザイナー等	302,683	177,217	-	-
その他の専門的職業	274,006	212,499	1,598	1,403
事務的職業	216,887	169,384	1,055	919
一般事務員	197,069	162,338	1,036	902
会計事務員	272,786	183,302	1,206	968
生産関連事務員	195,013	151,680	870	850
営業・販売関連事務員	276,272	204,105	917	873
外勤事務員	-	-	1,245	1,108
運輸・郵便事務	235,413	202,960	1,000	800
事務用機器操作の職業	-	-	930	899
販売の職業	243,421	188,419	897	853
商品販売の職業	210,990	179,629	897	850
販売類似の職業	261,667	200,000	800	800
営業の職業	285,039	199,514	925	900
サービスの職業	212,590	174,716	1,056	920
家庭生活支援サービス	-	-	900	800
介護サービスの職業	202,945	165,054	1,222	988
保健医療サービス	172,458	155,135	948	876
生活衛生サービス	262,264	175,830	1,076	892
飲食物調理の職業	227,025	184,993	952	870
接客・給仕の職業	223,279	198,104	988	893
居住施設・ビルの管理	187,890	184,557	878	861
その他のサービス	193,000	160,750	1,537	1,237
保安の職業	196,489	154,998	1,082	921
農林漁業の職業	220,794	185,432	845	820
生産工程の職業	233,670	172,979	922	845
生産設備（金属）	-	-	-	-
生産設備（金属除く）	-	-	-	-
生産設備（機械）	300,000	160,000	-	-
金属材料製造等	237,860	168,948	790	790
製品製造・加工処理	207,814	168,056	940	862
機械組立の職業	201,140	164,316	850	790
機械整備・修理の職業	259,569	181,509	967	833
製品検査（金属）	240,000	170,000	-	-
製品検査（金属除く）	191,266	147,266	830	830
機械検査の職業	-	-	-	-
生産関連・生産類似	250,260	183,480	-	-
輸送・機械運転の職業	201,531	176,223	962	887
鉄道運転の職業	-	-	-	-
自動車運転の職業	188,781	174,527	966	894
船舶・航空機運転	-	-	-	-
その他の輸送の職業	140,000	140,000	-	-
定置・建設機械運転	246,000	184,141	937	837
建設・採掘の職業	268,614	183,888	1,433	933
建設躯体工事の職業	234,000	202,500	-	-
建設の職業	281,299	183,003	1,650	900
電気工事の職業	255,605	175,851	-	-
土木の職業	266,040	190,945	1,000	1,000
採掘の職業	-	-	-	-
運搬・清掃等の職業	190,866	171,584	894	865
運搬の職業	205,022	179,011	910	896
清掃の職業	168,120	154,532	879	855
包装の職業	-	-	-	-
その他の運搬等の職業	201,239	183,606	923	875
分類不能の職業	-	-	-	-
【IT関連計】	295,839	195,562	910	895
（IT技術関連小計）	309,226	200,812	-	-
（IT操作関連小計）	233,900	171,733	930	930
（IT製造関連小計）	212,200	162,200	850	790
【福祉関連計】	228,831	186,353	1,330	1,106
（介護関連小計）	213,619	174,078	1,215	993
（その他小計）	245,309	199,650	1,469	1,242

*「求人賃金」：新規求人の上限の平均値、及び下限の平均値を表示 ※臨時・季節・日雇を除く常用で算出（パートは含む）

3. 職業別求人賃金（中分類）…フルタイム及びパート

2020年7月

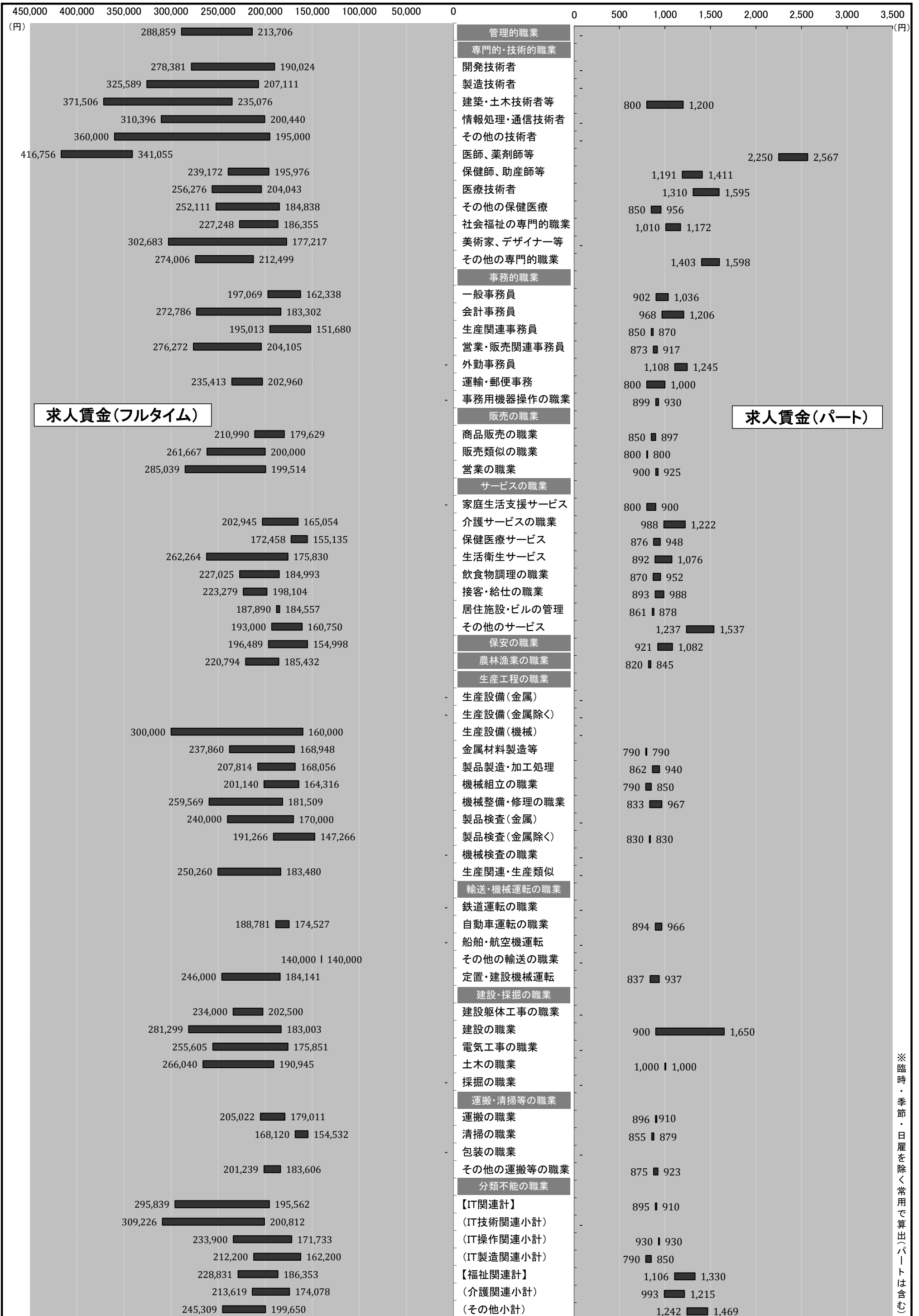

※臨時・季節・日雇を除く常用で算出(パートは含む)

4. 産業別求人賃金…フルタイム及びパート

2020年7月	フルタイム		パート	
	上限	下限	上限	下限
産業計	239,811	185,041	1,095	966
A B 農林漁業	241,667	198,207	900	850
C 鉱業	-	-	-	-
石炭・亜炭	-	-	-	-
D 建設業	288,569	197,358	1,175	906
総合工事業	303,597	207,876	1,067	908
電気工事	240,230	169,688	-	-
E 製造業	224,732	168,226	922	864
食料品	210,650	167,720	879	827
飲料	-	-	-	-
繊維	230,000	160,000	-	-
木材	170,000	170,000	-	-
家具	205,000	180,000	-	-
パルプ	230,000	200,000	-	-
印刷	153,329	144,163	830	830
化学	191,103	156,603	-	-
石油	-	-	-	-
プラスチック	-	-	-	-
ゴム	-	-	-	-
窯業	232,043	160,814	1,150	950
金属製品	238,667	169,528	883	850
電子部品	200,000	155,000	1,025	995
電気機械器具製造業 (民生)	-	-	-	-
(電子機器等)	200,000	155,000	1,025	995
(電子応用)	-	-	-	-
(その他電気)	205,000	160,000	-	-
情報通信機械 (通信機械)	-	-	-	-
ハードウェア	200,000	155,000	1,025	995
輸送 (自動車)	246,400	160,160	-	-
その他製造	246,400	160,160	-	-
F 電気・ガス・熱供給・水道	-	-	-	-
G 情報通信	293,740	200,843	1,032	911
通信	302,800	174,400	1,000	1,000
放送	214,000	214,000	-	-
情報サービス (ソフトウェア)	304,959	206,799	925	870
(情報処理)	329,158	221,794	-	-
インターネット	249,263	168,757	950	886
インターネット	245,600	177,000	-	-
H 運輸業	219,049	174,638	1,053	927
旅客運送	163,304	162,010	1,091	934
貨物運送	274,597	188,517	900	900
I 卸売・小売	231,635	179,522	950	884
卸売 (ハード等)	226,227	179,501	983	891
(電気機械)	252,860	178,899	-	-
小売	195,000	152,500	-	-
各種商品小売業 (機械小売)	233,554	179,529	946	883
各種商品小売業 (機械小売)	262,545	192,850	820	820
(機械小売)	263,380	183,699	-	-
J 金融・保険	290,905	204,488	948	908
銀行	160,000	150,000	930	895
保険業	302,805	209,442	1,072	1,000
K 不動産	276,745	189,492	903	871
(駐車場)	-	-	800	790
物品賃貸業 (事務機械)	322,421	179,502	965	875
L 学術研究	321,726	206,963	1,187	960
広告	170,000	150,000	-	-
M 飲食・宿泊	257,059	201,322	954	877
宿泊	230,000	170,000	913	897
飲食 (一般)	257,347	201,655	952	870
(一般)	259,220	202,984	948	873
N 生活関連・娯楽	226,055	196,804	1,063	923
理美容業	242,901	167,432	1,027	875
O 教育・学習	222,678	179,691	1,444	1,326
P 医療・福祉	225,074	181,823	1,211	1,034
医療業	224,384	183,321	1,188	1,028
保健衛生	161,300	144,300	963	913
社会保険	226,448	180,192	1,238	1,043
老人・介護	225,192	179,632	1,324	1,107
その他社会保険	242,925	188,705	1,248	966
Q 複合サービス	163,833	163,833	790	790
郵便	-	-	-	-
R サービス	199,942	169,944	937	876
廃棄物処理	224,167	215,833	-	-
自動車整備	247,400	172,200	-	-
機械修理	126,080	126,080	-	-
紹介・派遣 (労働者派遣)	211,753	181,386	900	867
(労働者派遣)	211,753	181,386	900	867
その他の事業サービス	194,592	163,408	925	867
その他のサービス業	151,999	148,554	1,189	1,047
S T 公務・その他	231,240	177,840	1,228	1,061
I T 関連産業計	277,116	188,908	975	928

*パートは時間給で計上 *「求人賃金」：新規求人の上限の平均値、及び下限の平均値を表示 ※臨時・季節・日雇を除く常用で算出(パートは含む)

4. 産業別求人賃金…フルタイム及びパート

2020年7月

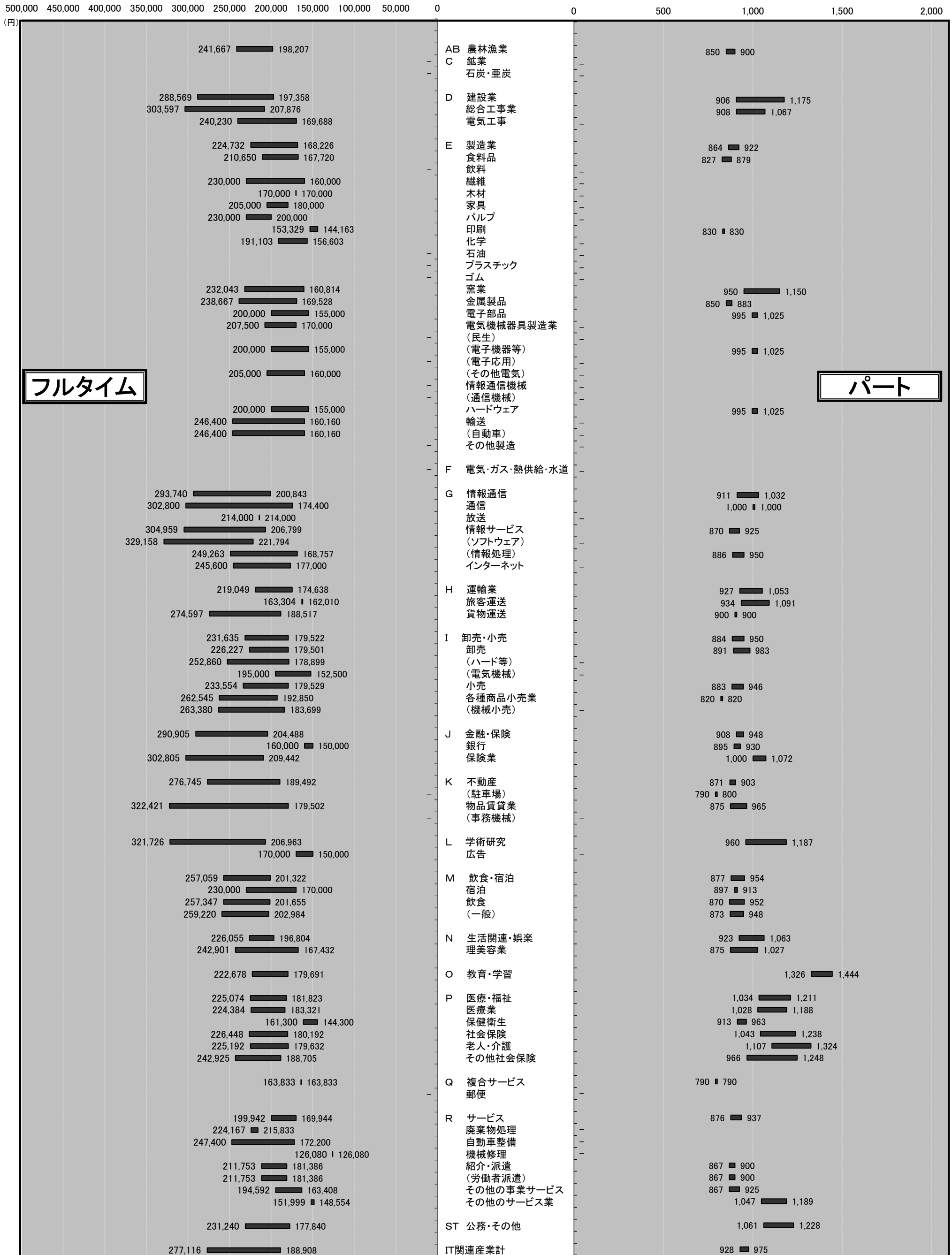

*パートは時間給で計上 *「求人賃金」…新規求人の上限の平均値、及び下限の平均値を表示

フルタイム

パート

5. 求人・求職の推移（フルタイム及びパート）

区分 年月	新規求職者数			有効求職者数			新規求人数	有効求人数	有効求人倍率	新規求人倍率	求人充足数
	合計	男性	女性	合計	男性	女性					
平成26年度	35,028	13,968	20,672	154,025	66,366	86,827	48,775	133,009	0.86	1.39	11,626
平成27年度	33,567	12,910	19,303	146,526	61,456	82,810	52,488	145,703	0.99	1.56	11,229
平成28年度	30,432	11,688	18,696	133,319	54,989	78,199	60,218	168,352	1.26	1.98	9,806
平成29年度	28,791	11,008	17,749	124,269	50,737	73,456	64,347	185,769	1.49	2.23	9,777
平成30年度	28,228	11,109	17,091	122,576	50,782	71,712	64,528	186,248	1.52	2.29	9,017
令和元年度	28,128	11,048	17,041	123,816	51,519	72,169	64,715	185,954	1.50	2.30	8,710
令和元年7月	2,340	929	1,408	10,573	4,334	6,227	5,825	15,808	1.50	2.49	754
令和元年8月	2,095	832	1,262	10,285	4,234	6,040	5,281	15,579	1.51	2.52	599
令和元年9月	2,206	837	1,367	10,195	4,225	5,960	5,267	15,869	1.56	2.39	747
令和元年10月	2,200	914	1,282	10,079	4,224	5,846	5,949	15,968	1.58	2.70	769
令和元年11月	1,856	742	1,112	9,638	4,043	5,587	5,333	15,895	1.65	2.87	634
令和元年12月	1,693	697	994	9,088	3,867	5,213	4,659	15,194	1.67	2.75	546
令和2年1月	2,667	1,024	1,642	9,630	4,034	5,590	5,247	14,757	1.53	1.97	448
令和2年2月	2,484	897	1,587	10,071	4,097	5,969	5,226	14,859	1.48	2.10	614
令和2年3月	2,557	1,016	1,541	10,672	4,363	6,308	5,453	15,151	1.42	2.13	1,038
令和2年4月	3,234	1,476	1,756	11,283	4,874	6,406	4,486	14,121	1.25	1.39	623
令和2年5月	2,234	949	1,284	11,120	4,928	6,189	3,667	12,416	1.12	1.64	531
令和2年6月	2,577	1,037	1,540	11,026	4,837	6,187	4,538	11,956	1.08	1.76	661
令和2年7月	2,360	988	1,372	11,054	4,710	6,343	4,807	12,271	1.11	2.04	633

※性別表示を必須としていないため、合計と男女の計は不一致となります。

*臨時・季節・日雇を除く常用で算定（パートは含む）

年間

5-1. 求人・求職の推移（フルタイム及びパート）

* 臨時・季節・日雇を除く常用で算定（パートは含む）

□ 新規求職者数 ■ 新規求人数 ▒ 求人充足数 ●● 新規求人倍率

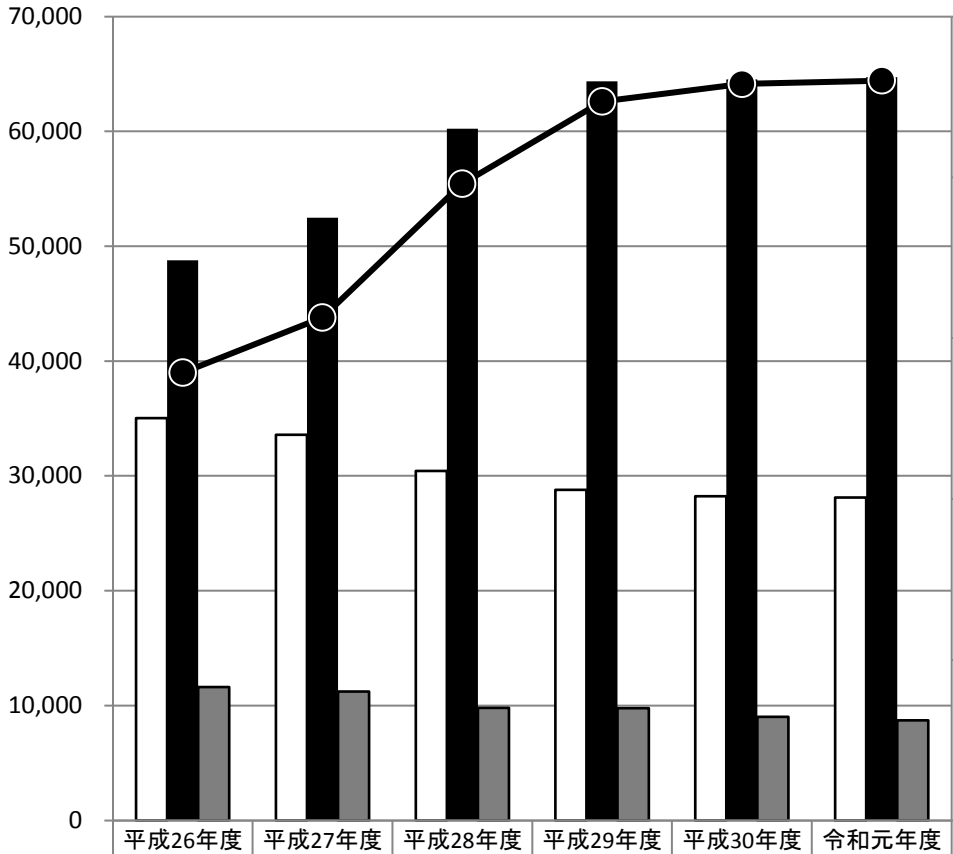

新規求職者数	35,028	33,567	30,432	28,791	28,228	28,128
新規求人数	48,775	52,488	60,218	64,347	64,528	64,715
求人充足数	11,626	11,229	9,806	9,777	9,017	8,710
新規求人倍率	1.39	1.56	1.98	2.23	2.29	2.30

□ 有効求職者数 ■ 有効求人数 ▒ 求人充足数 ▲▲ 有効求人倍率

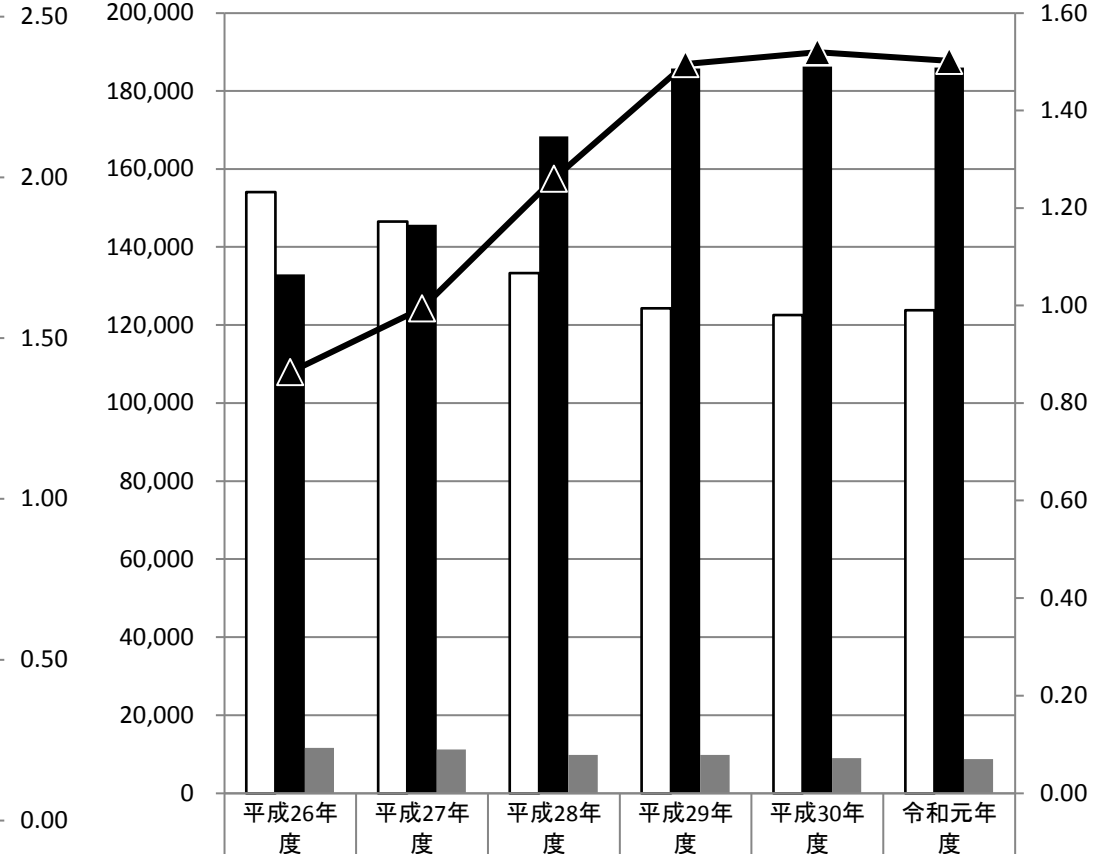

有効求職者数	154,025	146,526	133,319	124,269	122,576	123,816
有効求人数	133,009	145,703	168,352	185,769	186,248	185,954
求人充足数	11,626	11,229	9,806	9,777	9,017	8,710
有効求人倍率	0.86	0.99	1.26	1.49	1.52	1.50

新規

有効

月間

5-2. 求人・求職の推移（フルタイム及びパート）

* 臨時・季節・日雇を除く常用で算定（パートは含む）

新規求職者数
 新規求人数
 求人充足数
 新規求人倍率

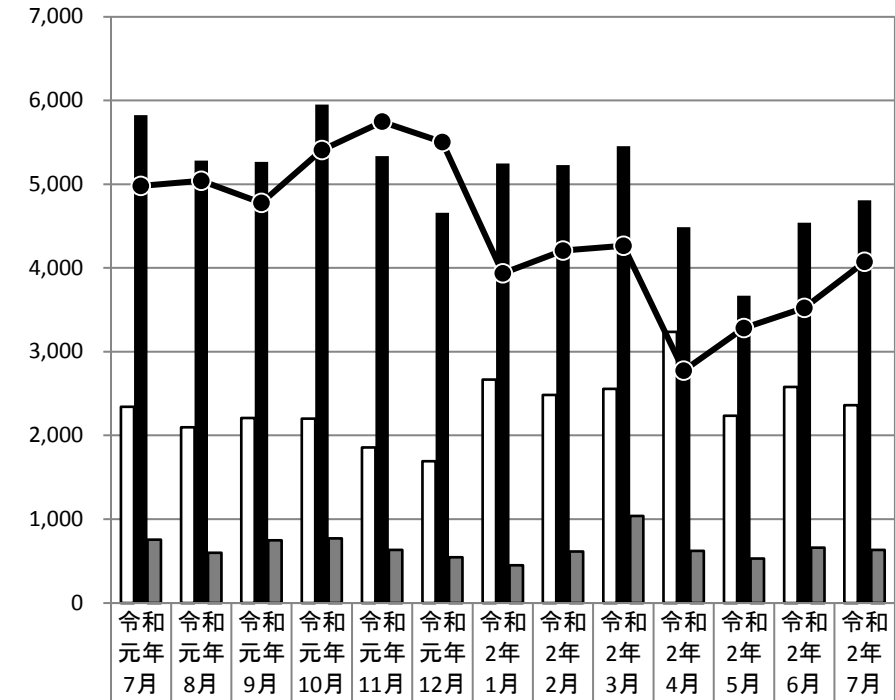

新規求職者数	2,340	2,095	2,206	2,200	1,856	1,693	2,667	2,484	2,557	3,234	2,234	2,577	2,360
新規求人数	5,825	5,281	5,267	5,949	5,333	4,659	5,247	5,226	5,453	4,486	3,667	4,538	4,807
求人充足数	754	599	747	769	634	546	448	614	1,038	623	531	661	633
新規求人倍率	2.49	2.52	2.39	2.70	2.87	2.75	1.97	2.10	2.13	1.39	1.64	1.76	2.04

有効求職者数
 有効求人数
 求人充足数
 有効求人倍率

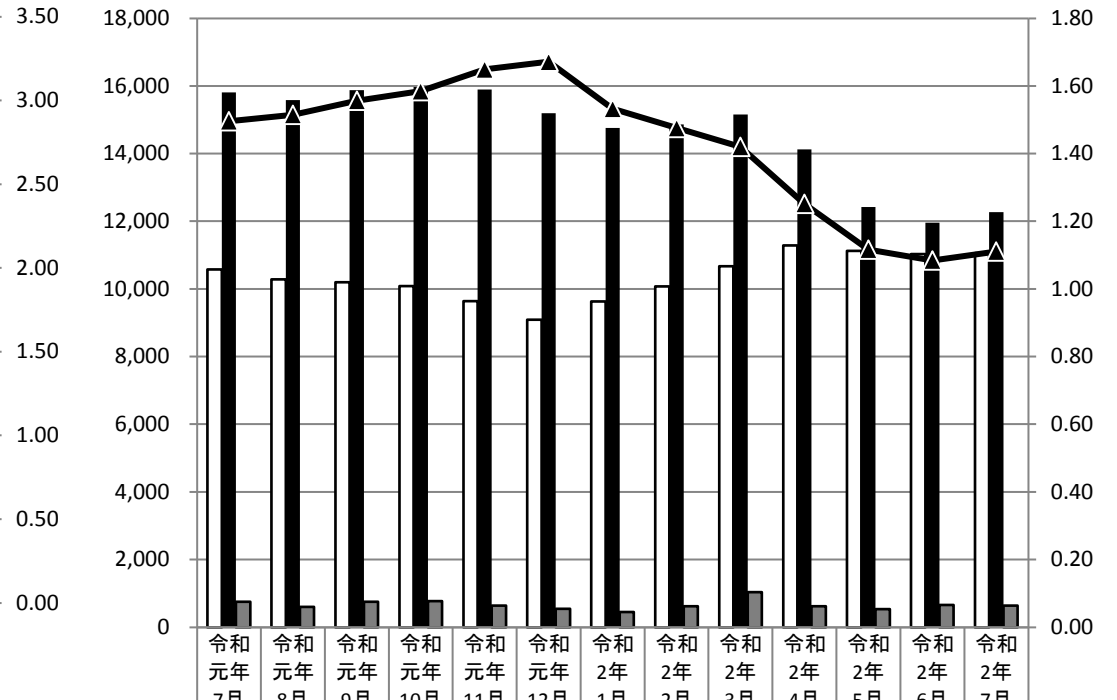

有効求職者数	10,573	10,285	10,195	10,079	9,638	9,088	9,630	10,071	10,672	11,283	11,120	11,026	11,054
有効求人数	15,808	15,579	15,869	15,968	15,895	15,194	14,757	14,859	15,151	14,121	12,416	11,956	12,271
求人充足数	754	599	747	769	634	546	448	614	1,038	623	531	661	633
有効求人倍率	1.50	1.51	1.56	1.58	1.65	1.67	1.53	1.48	1.42	1.25	1.12	1.08	1.11

新規

有効