

令和2年6月分

ハローワーク熊本 求人・求職状況 及び 賃金情報

〔掲載内容〕

1. 職業別有効求人・求職及び有効求人倍率
2. 職業別求人・求職（希望）賃金
3. 職業別求人賃金（中分類）
4. 産業別求人賃金
5. 求人・求職の推移

* 「求人賃金」：新規求人の上限の平均値、及び下限の平均値を表示しています。

* 「求職賃金」：新規求職者の希望賃金の平均値を表示しています。

* 臨時・季節・日雇を除く常用で算定（パートは含む）

労働者の募集・採用にあたっては、年齢・性別にかかわりなく均等な機会をあたえなければなりません。

ハローワーク熊本
熊本公共職業安定所
雇用促進部門
(096)371-8305

1. 職業別有効求人・求職及び有効求人倍率

2020年6月	有効求人数		有効求職者数		有効求人倍率 合計
	合計	合計	男性	女性	
職業計	11,956	11,026	4,837	6,187	1.08
A 管理的職業	50	51	44	7	0.98
B 専門的・技術的職業	2,839	1,746	691	1,055	1.63
07 開発技術者	91	25	23	2	3.64
08 製造技術者	40	72	58	14	0.56
09 建築・土木技術者等	305	94	92	2	3.24
10 情報処理・通信技術者	221	175	155	20	1.26
11 その他の技術者	12	10	8	2	1.20
12 医師、薬剤師等	49	52	15	37	0.94
13 保健師、助産師等	841	373	12	361	2.25
14 医療技術者	252	140	43	97	1.80
15 その他の保健医療	175	105	24	81	1.67
16 社会福祉の専門的職業	627	311	58	253	2.02
22 美術家、デザイナー等	51	164	84	80	0.31
その他の専門的職業	175	225	119	106	0.78
C 事務的職業	1,275	3,433	794	2,638	0.37
25 一般事務員	912	3,011	611	2,399	0.30
26 会計事務員	171	217	76	141	0.79
27 生産関連事務員	34	24	20	4	1.42
28 営業・販売関連事務員	88	86	39	47	1.02
29 外勤事務員	7	1	1	0	7.00
30 運輸・郵便事務	6	13	9	4	0.46
31 事務用機器操作の職業	57	81	38	43	0.70
D 販売の職業	1,147	968	499	468	1.18
32 商品販売の職業	668	549	135	414	1.22
33 販売類似の職業	26	16	12	4	1.63
34 営業の職業	453	403	352	50	1.12
E サービスの職業	3,366	1,296	510	786	2.60
35 家庭生活支援サービス	26	5	1	4	5.20
36 介護サービスの職業	1,124	322	98	224	3.49
37 保健医療サービス	275	92	6	86	2.99
38 生活衛生サービス	277	88	14	74	3.15
39 飲食物調理の職業	1,037	368	193	175	2.82
40 接客・給仕の職業	527	268	105	163	1.97
41 居住施設・ビルの管理	30	75	71	4	0.40
42 その他のサービス	70	78	22	56	0.90
F 保安の職業	628	53	53	0	11.85
G 農林漁業の職業	41	56	40	16	0.73
H 生産工程の職業	586	561	390	171	1.04
49 生産設備（金属）	4	12	12	0	0.33
50 生産設備（金属除く）	26	15	9	6	1.73
51 生産設備（機械）	11	14	14	0	0.79
52 金属材料製造等	55	43	41	2	1.28
54 製品製造・加工処理	124	171	82	89	0.73
57 機械組立の職業	69	183	144	39	0.38
60 機械整備・修理の職業	237	35	34	1	6.77
61 製品検査（金属）	4	5	1	4	0.80
62 製品検査（金属除く）	9	6	2	4	1.50
63 機械検査の職業	3	10	9	1	0.30
64 生産関連・生産類似	44	67	42	25	0.66
I 輸送・機械運転の職業	524	286	274	12	1.83
65 鉄道運転の職業	0	3	3	0	0.00
66 自動車運転の職業	447	203	196	7	2.20
67 船舶・航空機運転	0	1	1	0	0.00
68 その他の輸送の職業	9	17	17	0	0.53
69 定置・建設機械運転	68	62	57	5	1.10
J 建設・探掘の職業	454	199	186	13	2.28
70 建設躯体工事の職業	77	10	10	0	7.70
71 建設の職業	87	74	62	12	1.18
72 電気工事の職業	145	51	50	1	2.84
73 土木の職業	145	64	64	0	2.27
74 探掘の職業	0	0	0	0	0.00
K 運搬・清掃等の職業	1,046	1,210	706	504	0.86
75 運搬の職業	176	220	195	25	0.80
76 清掃の職業	579	189	74	115	3.06
77 包装の職業	17	18	4	14	0.94
78 その他の運搬等の職業	274	783	433	350	0.35
分類不能の職業	0	1,167	650	517	0.00
【IT関連計】	465	503	358	145	0.92
（IT技術関連小計）	306	211	190	21	1.45
（IT操作関連小計）	76	238	126	112	0.32
（IT製造関連小計）	83	54	42	12	1.54
【福祉関連計】	2,467	920	186	734	2.68
（介護関連小計）	1,523	456	140	316	3.34
（その他小計）	944	464	46	418	2.03

* 臨時・季節・日雇を除く常用で算定（パートは含む）

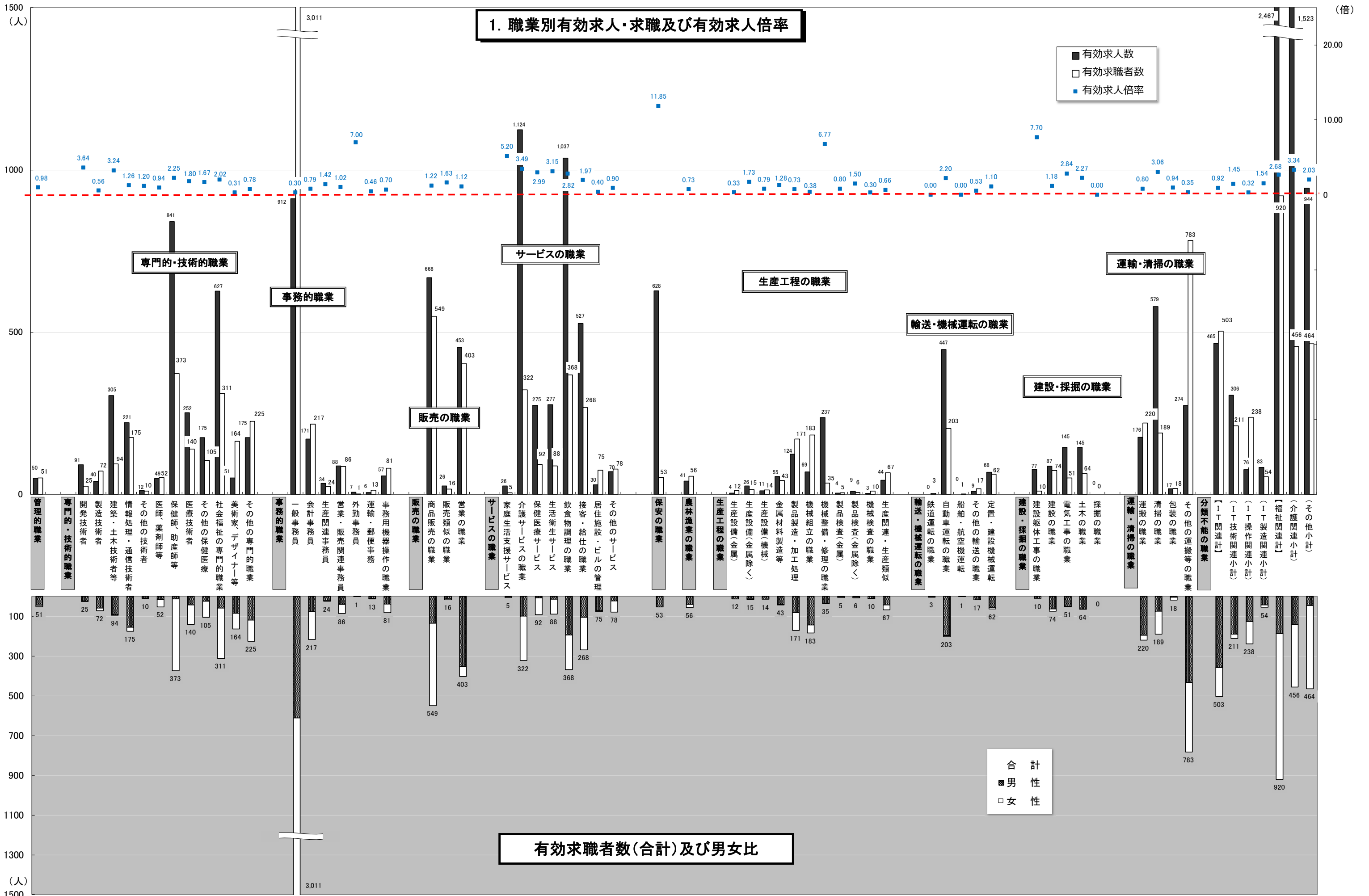

* 臨時・季節・日雇を除く常用で算定(パートは含む)

2. 職業別求人賃金・求職（希望）賃金…フルタイム及びパート

2020年6月	求人賃金				求職賃金	
	フルタイム		パート		フルタイム	パート
	上 限	下 限	上 限	下 限		
職 業 計	237,197	184,330	1,057	938	197,205	934
管理的職業	308,041	241,276	-	-	266,000	-
専門的・技術的職業	256,473	197,798	1,295	1,110	216,050	1,197
事務的職業	211,565	170,697	1,006	899	181,200	912
販売の職業	253,883	190,188	934	868	215,962	871
サービスの職業	220,147	175,671	1,040	904	188,957	875
保安の職業	199,560	156,737	957	886	155,556	900
農林漁業の職業	236,547	192,060	964	880	181,250	800
生産工程の職業	253,430	183,818	1,001	854	196,044	902
輸送・機械運転の職業	222,584	183,603	963	871	219,455	938
建設・採掘の職業	288,317	194,800	1,355	1,244	225,128	1,042
運搬・清掃等の職業	185,183	160,052	867	845	187,241	831
分類不能の職業	-	-	-	-	197,203	886

*月内にハローワーク熊本に求職申込をされた方の希望賃金、及び当月提出された求人の平均賃金で算出。

*パートは時間給で計上 *臨時・季節・日雇を除く常用で算出（パートは含む）

2. 職業別求人賃金・求職（希望）賃金…フルタイム及びパート

2020年6月

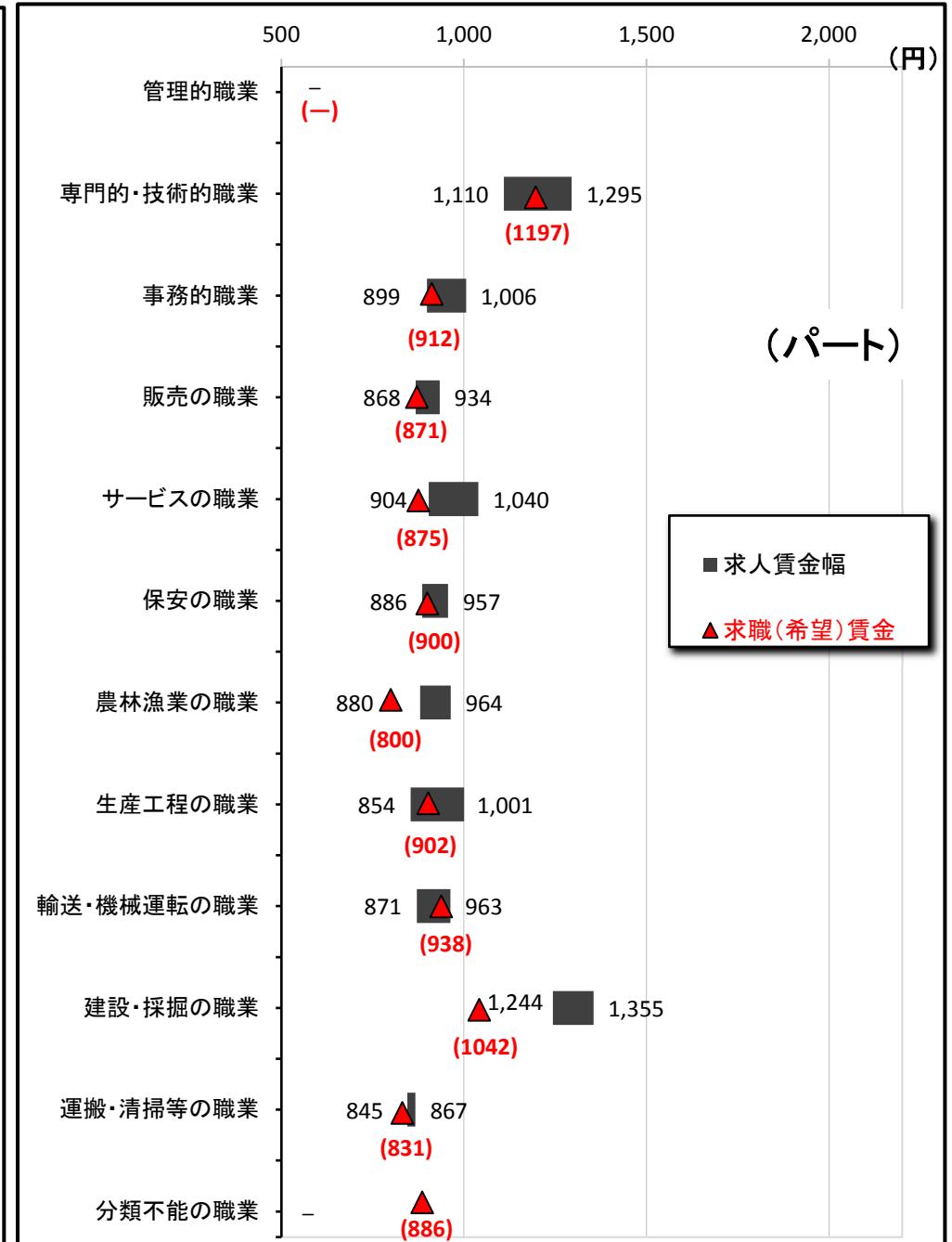
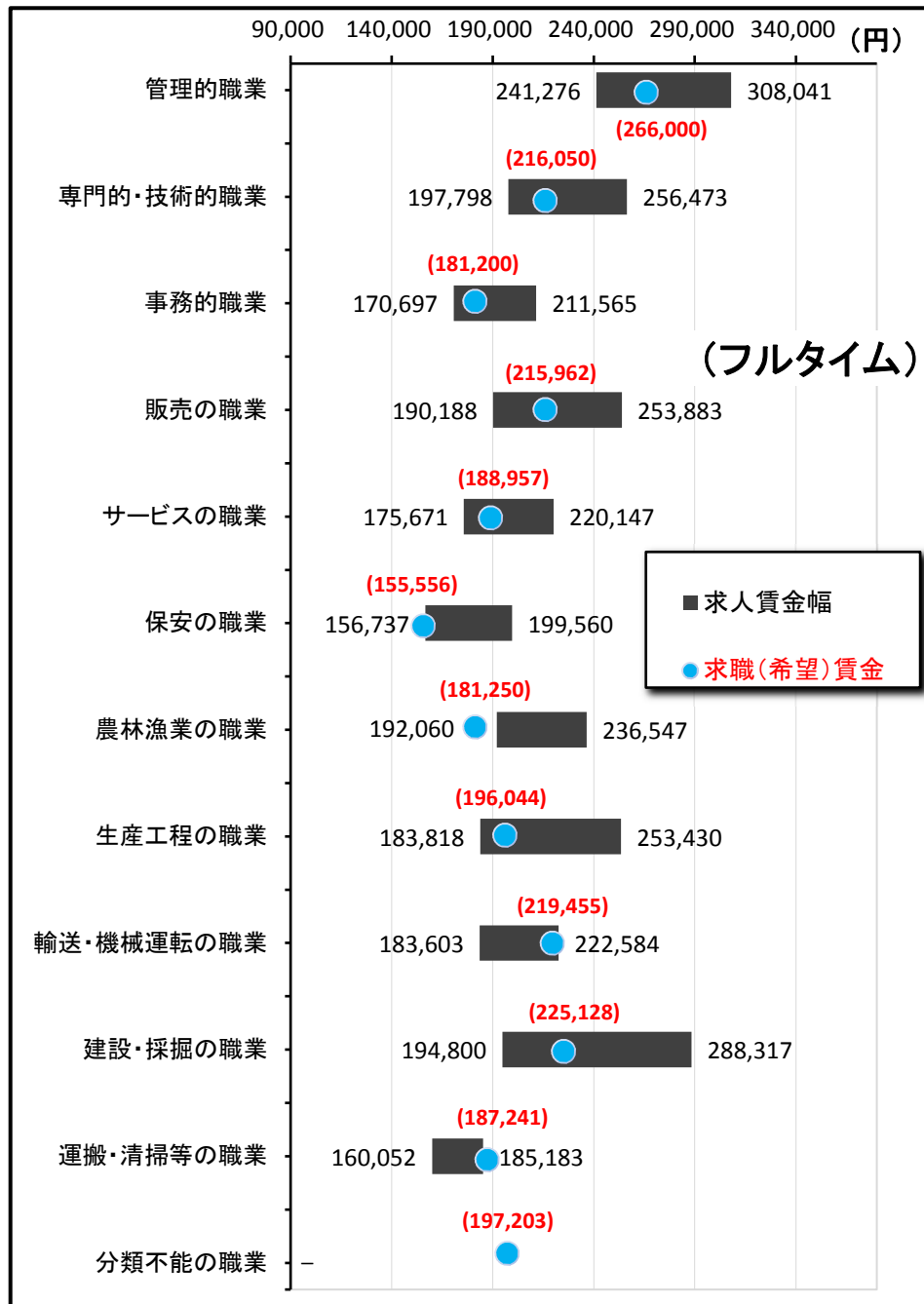

3. 職業別求人賃金（中分類）…フルタイム及びパート

*パートは時間給で計上

2020年6月	フルタイム		パート	
	上 限	下 限	上 限	下 限
職業計	237,197	184,330	1,057	938
管理的職業	308,041	241,276	-	-
専門的・技術的職業	256,473	197,798	1,295	1,110
開発技術者	344,500	197,250	-	-
製造技術者	255,260	187,831	820	790
建築・土木技術者等	346,306	219,649	1,250	1,250
情報処理・通信技術者	315,378	190,212	1,300	1,000
その他の技術者	286,280	169,660	1,100	1,100
医師、薬剤師等	413,559	366,177	3,000	2,000
保健師、助産師等	237,484	202,086	1,326	1,123
医療技術者	245,549	202,207	1,426	1,193
その他の保健医療	190,720	167,550	1,094	1,009
社会福祉の専門的職業	216,619	184,033	1,066	932
美術家、デザイナー等	287,738	185,710	1,538	1,113
その他の専門的職業	263,004	197,512	1,593	1,411
事務的職業	211,565	170,697	1,006	899
一般事務員	195,869	162,405	1,005	896
会計事務員	245,109	187,114	1,132	962
生産関連事務員	218,650	169,900	900	822
営業・販売関連事務員	262,644	200,321	1,129	957
外勤事務員	173,230	149,730	1,205	1,050
運輸・郵便事務	180,000	180,000	-	-
事務用機器操作の職業	155,000	155,000	909	874
販売の職業	253,883	190,188	934	868
商品販売の職業	232,143	175,863	914	868
販売類似の職業	224,016	182,968	958	852
営業の職業	273,004	202,215	1,030	897
サービスの職業	220,147	175,671	1,040	904
家庭生活支援サービス	-	-	960	960
介護サービスの職業	200,675	163,849	1,161	965
保健医療サービス	178,965	154,112	1,008	905
生活衛生サービス	291,581	200,478	1,140	888
飲食物調理の職業	200,828	166,628	938	871
接客・給仕の職業	256,661	207,458	977	871
居住施設・ビルの管理	198,229	173,371	800	800
その他のサービス	207,462	166,018	1,000	870
保安の職業	199,560	156,737	957	886
農林漁業の職業	236,547	192,060	964	880
生産工程の職業	253,430	183,818	1,001	854
生産設備（金属）	178,763	178,763	1,000	900
生産設備（金属除く）	193,127	193,127	-	-
生産設備（機械）	382,595	293,800	-	-
金属材料製造等	237,950	178,950	-	-
製品製造・加工処理	204,679	164,467	902	828
機械組立の職業	243,840	170,829	-	-
機械整備・修理の職業	275,727	187,155	1,000	800
製品検査（金属）	180,000	160,000	-	-
製品検査（金属除く）	171,693	171,693	-	-
機械検査の職業	166,074	166,074	-	-
生産関連・生産類似	251,426	170,134	1,250	925
輸送・機械運転の職業	222,584	183,603	963	871
鉄道運転の職業	-	-	-	-
自動車運転の職業	210,274	180,686	963	871
船舶・航空機運転	-	-	-	-
その他の輸送の職業	160,000	158,000	-	-
定置・建設機械運転	268,454	196,011	-	-
建設・採掘の職業	288,317	194,800	1,355	1,244
建設躯体工事の職業	315,500	207,300	1,066	933
建設の職業	272,536	191,147	1,000	800
電気工事の職業	288,415	178,446	2,000	2,000
土木の職業	283,244	200,216	-	-
採掘の職業	-	-	-	-
運搬・清掃等の職業	185,183	160,052	867	845
運搬の職業	191,910	168,674	893	869
清掃の職業	179,882	152,769	859	837
包装の職業	-	-	835	820
その他の運搬等の職業	182,098	158,469	885	860
分類不能の職業	-	-	-	-
【IT関連計】	311,140	186,369	1,218	980
（IT技術関連小計）	325,772	191,884	1,300	1,000
（IT操作関連小計）	265,098	171,864	1,198	975
（IT製造関連小計）	294,200	173,333	-	-
【福祉関連計】	219,923	184,840	1,213	1,025
（介護関連小計）	208,197	172,240	1,142	958
（その他小計）	237,661	203,900	1,323	1,128

*「求人賃金」：新規求人の上限の平均値、及び下限の平均値を表示 ※臨時・季節・日雇を除く常用で算出（パートは含む）

3. 職業別求人賃金（中分類）…フルタイム及びパート

2020年6月

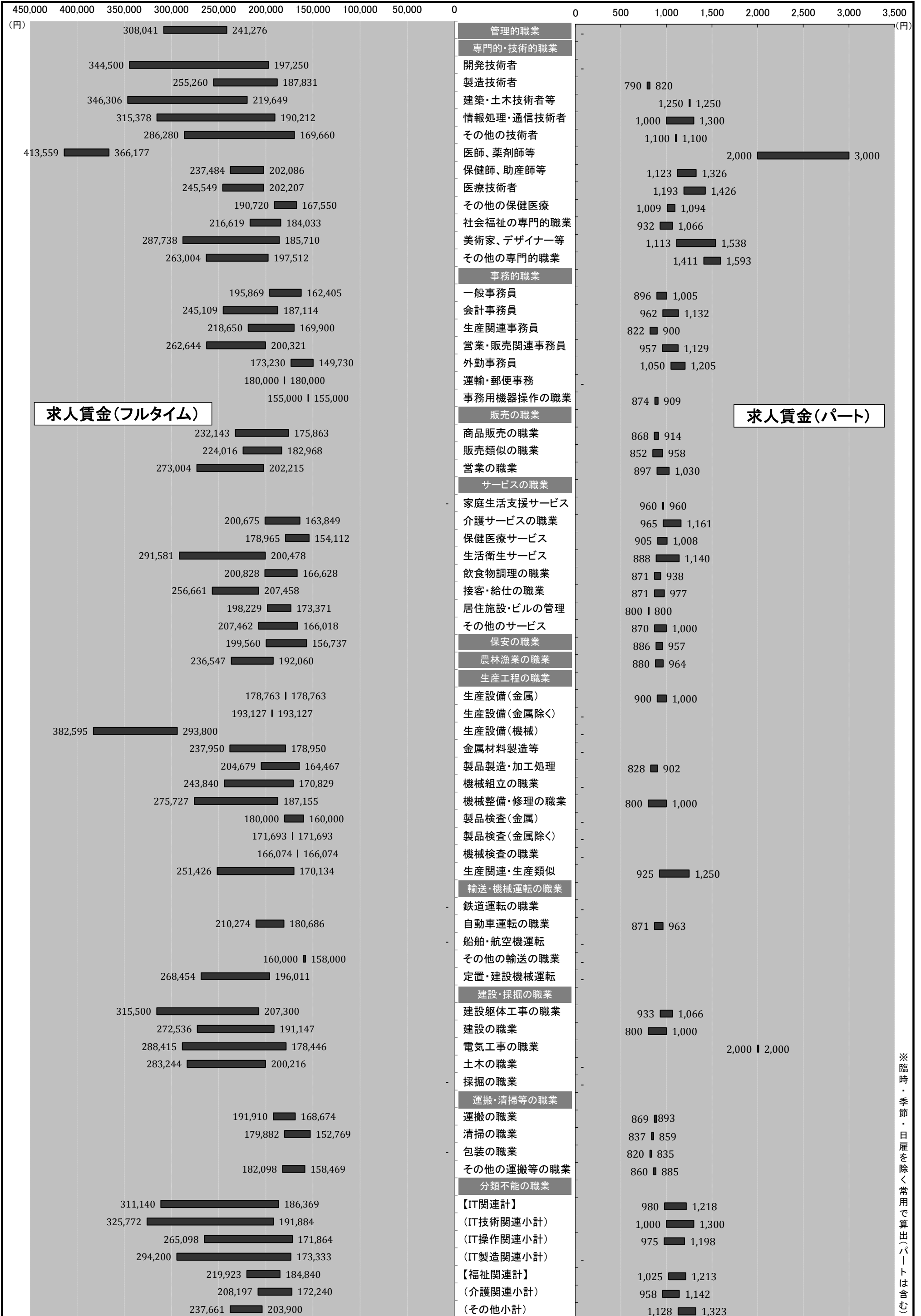

※臨時・季節・日雇を除く常用で算出(パートは含む)

4. 産業別求人賃金…フルタイム及びパート

2020年6月	フルタイム		パート	
	上限	下限	上限	下限
産業計	237,197	184,330	1,057	938
A B 農林漁業	214,640	204,680	1,122	1,122
C 鉱業	150,000	150,000	-	-
石炭・亜炭	-	-	-	-
D 建設業	288,537	198,020	1,047	889
総合工事業	296,693	207,024	1,153	937
電気工事	269,167	167,667	-	-
E 製造業	259,018	182,399	874	841
食料品	232,084	185,910	839	831
飲料	-	-	-	-
繊維	258,500	200,500	1,000	900
木材	156,910	145,860	-	-
家具	287,500	170,000	-	-
パルプ	217,400	198,667	900	850
印刷	221,167	178,500	-	-
化学	-	-	-	-
石油	-	-	-	-
プラスチック	205,000	193,000	-	-
ゴム	-	-	-	-
窯業	225,417	173,617	-	-
金属製品	231,700	179,800	-	-
電子部品	285,700	183,400	-	-
電気機械器具製造業 (民生)	299,846	165,692	-	-
(電子機器等)	306,108	164,677	-	-
(電子応用)	309,818	161,273	-	-
(その他電気)	245,000	190,000	-	-
情報通信機械 (通信機械)	-	-	-	-
ハードウェア	285,700	183,400	-	-
輸送 (自動車)	280,000	178,000	-	-
その他製造	280,000	178,000	-	-
F 電気・ガス・熱供給・水道	-	-	1,000	900
G 情報通信	284,217	185,787	1,159	981
通信	265,230	214,670	1,100	925
放送	-	-	-	-
情報サービス (ソフトウェア)	316,418	190,239	1,007	891
(情報処理)	346,356	196,337	1,300	1,000
インターネット	218,051	170,203	890	848
	248,800	173,333	1,750	1,350
H 運輸業	218,707	182,942	863	835
旅客運送	174,203	166,542	850	830
貨物運送	246,904	196,045	-	-
I 卸売・小売	243,375	177,776	959	881
卸売 (ハード等)	247,718	183,849	961	918
(電気機械)	227,773	175,107	1,053	863
小売	241,862	175,660	1,200	900
各種商品小売業 (機械小売)	230,000	180,000	958	875
	227,773	175,107	1,003	850
J 金融・保険	276,847	204,845	944	872
銀行	169,358	148,942	914	878
保険業	326,457	230,647	1,200	820
K 不動産	246,357	192,311	932	879
(駐車場)	-	-	-	-
物品賃貸業 (事務機械)	232,400	190,870	950	850
L 学術研究	316,640	200,517	1,137	937
広告	252,500	193,333	1,075	950
M 飲食・宿泊	236,059	190,729	951	881
宿泊	-	-	831	831
飲食 (一般)	236,810	190,921	953	883
	235,607	191,077	952	885
N 生活関連・娯楽	261,621	202,031	1,082	904
理美容業	288,717	200,294	1,098	880
O 教育・学習	200,843	179,135	1,338	1,173
P 医療・福祉	214,940	181,327	1,143	981
医療業	216,939	182,777	1,211	1,029
保健衛生	148,067	142,733	1,037	934
社会保険	213,719	180,341	1,112	958
老人・介護	214,125	178,645	1,161	987
その他社会保険	240,800	187,417	1,194	983
Q 複合サービス	125,370	125,370	820	820
郵便	-	-	-	-
R サービス	198,808	167,346	880	852
廃棄物処理	207,500	172,500	-	-
自動車整備	245,000	173,333	850	850
機械修理	-	-	-	-
紹介・派遣 (労働者派遣)	212,762	178,003	972	911
その他の事業サービス	212,762	178,003	972	911
その他のサービス業	191,987	162,538	871	844
	217,572	184,917	922	904
S T 公務・その他	267,818	198,018	1,299	1,184
I T 関連産業計	281,696	182,999	1,131	949

*パートは時間給で計上 *「求人賃金」：新規求人の上限の平均値、及び下限の平均値を表示 ※臨時・季節・日雇を除く常用で算出(パートは含む)

4. 産業別求人賃金…フルタイム及びパート

2020年6月

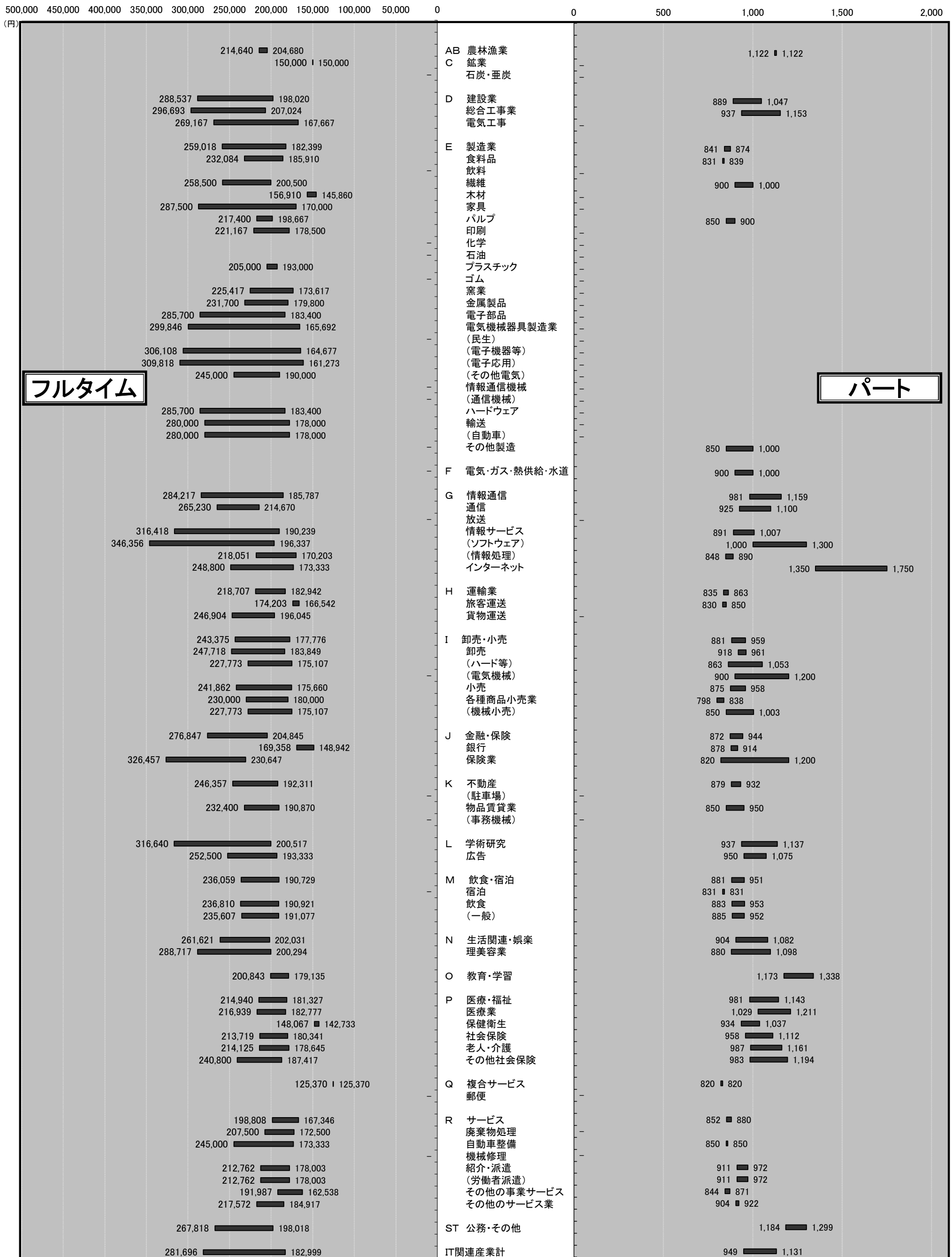

*パートは時間給で計上
*「求人賃金」…新規求人の上限の平均値、及び下限の平均値を表示

5. 求人・求職の推移（フルタイム及びパート）

区分 年月	新規求職者数			有効求職者数			新規求人数	有効求人数	有効求人倍率	新規求人倍率	求人充足数
	合計	男性	女性	合計	男性	女性					
平成26年度	35,028	13,968	20,672	154,025	66,366	86,827	48,775	133,009	0.86	1.39	11,626
平成27年度	33,567	12,910	19,303	146,526	61,456	82,810	52,488	145,703	0.99	1.56	11,229
平成28年度	30,432	11,688	18,696	133,319	54,989	78,199	60,218	168,352	1.26	1.98	9,806
平成29年度	28,791	11,008	17,749	124,269	50,737	73,456	64,347	185,769	1.49	2.23	9,777
平成30年度	28,228	11,109	17,091	122,576	50,782	71,712	64,528	186,248	1.52	2.29	9,017
令和元年度	28,128	11,048	17,041	123,816	51,519	72,169	64,715	185,954	1.50	2.30	8,710
令和元年6月	2,280	889	1,387	10,805	4,502	6,288	5,240	15,735	1.46	2.30	837
令和元年7月	2,340	929	1,408	10,573	4,334	6,227	5,825	15,808	1.50	2.49	754
令和元年8月	2,095	832	1,262	10,285	4,234	6,040	5,281	15,579	1.51	2.52	599
令和元年9月	2,206	837	1,367	10,195	4,225	5,960	5,267	15,869	1.56	2.39	747
令和元年10月	2,200	914	1,282	10,079	4,224	5,846	5,949	15,968	1.58	2.70	769
令和元年11月	1,856	742	1,112	9,638	4,043	5,587	5,333	15,895	1.65	2.87	634
令和元年12月	1,693	697	994	9,088	3,867	5,213	4,659	15,194	1.67	2.75	546
令和2年1月	2,667	1,024	1,642	9,630	4,034	5,590	5,247	14,757	1.53	1.97	448
令和2年2月	2,484	897	1,587	10,071	4,097	5,969	5,226	14,859	1.48	2.10	614
令和2年3月	2,557	1,016	1,541	10,672	4,363	6,308	5,453	15,151	1.42	2.13	1,038
令和2年4月	3,234	1,476	1,756	11,283	4,874	6,406	4,486	14,121	1.25	1.39	623
令和2年5月	2,234	949	1,284	11,120	4,928	6,189	3,667	12,416	1.12	1.64	531
令和2年6月	2,577	1,037	1,540	11,026	4,837	6,187	4,538	11,956	1.08	1.76	661

※性別表示を必須としていないため、合計と男女の計は不一致となります。

*臨時・季節・日雇を除く常用で算定（パートは含む）

年間

5-1. 求人・求職の推移（フルタイム及びパート）

* 臨時・季節・日雇を除く常用で算定（パートは含む）

□ 新規求職者数 ■ 新規求人数 ▒ 求人充足数 ●● 新規求人倍率

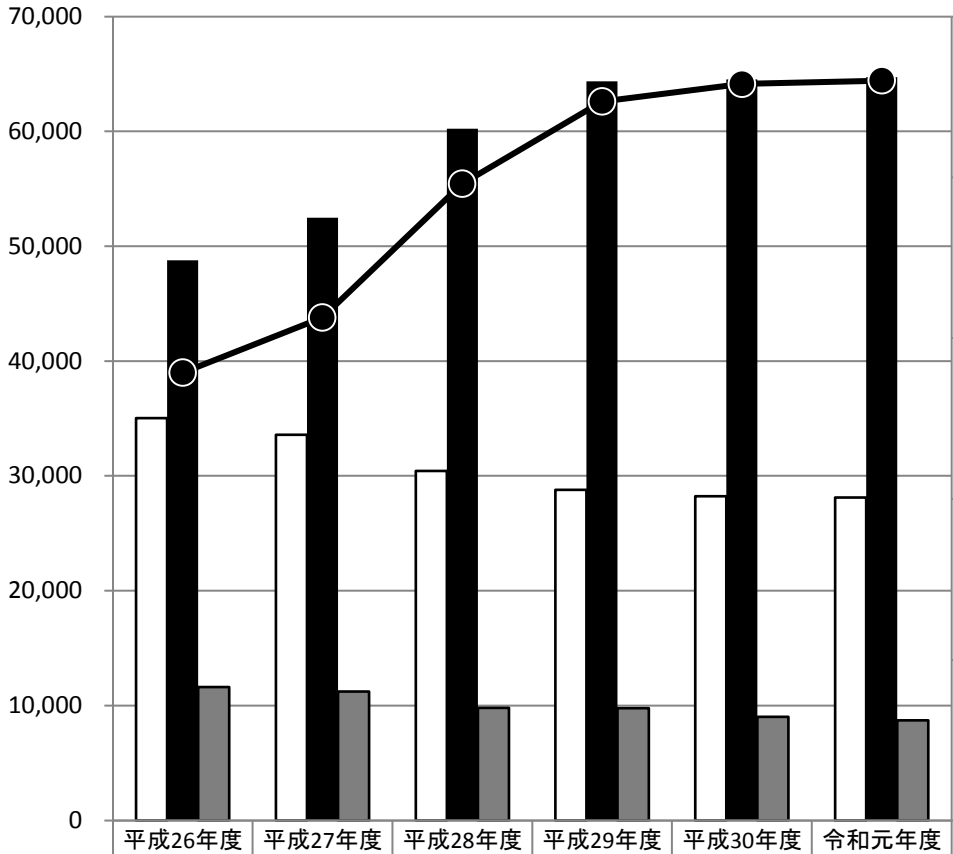

新規求職者数	35,028	33,567	30,432	28,791	28,228	28,128
新規求人数	48,775	52,488	60,218	64,347	64,528	64,715
求人充足数	11,626	11,229	9,806	9,777	9,017	8,710
新規求人倍率	1.39	1.56	1.98	2.23	2.29	2.30

□ 有効求職者数 ■ 有効求人数 ▒ 求人充足数 ▲ 有効求人倍率

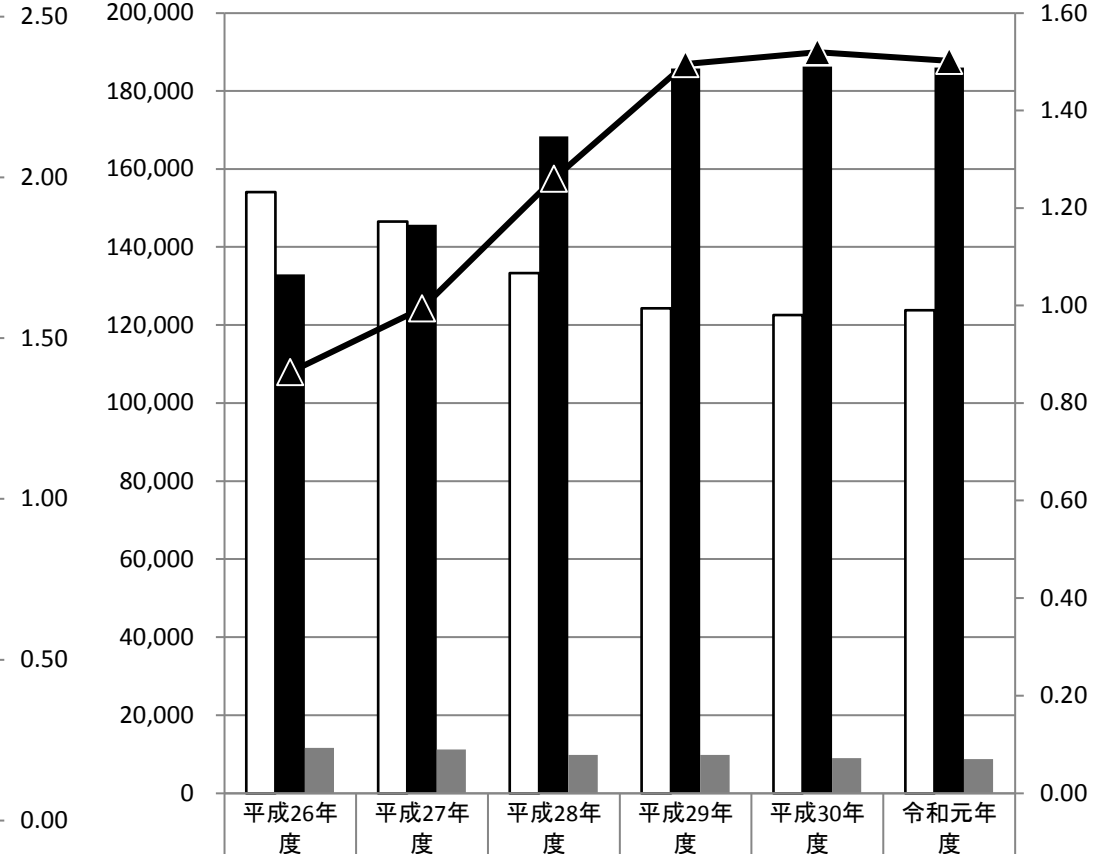

有効求職者数	154,025	146,526	133,319	124,269	122,576	123,816
有効求人数	133,009	145,703	168,352	185,769	186,248	185,954
求人充足数	11,626	11,229	9,806	9,777	9,017	8,710
有効求人倍率	0.86	0.99	1.26	1.49	1.52	1.50

新規

有効

月間

5-2. 求人・求職の推移（フルタイム及びパート）

* 臨時・季節・日雇を除く常用で算定（パートは含む）

新規求職者数
 新規求人数
 求人充足数
 新規求人倍率

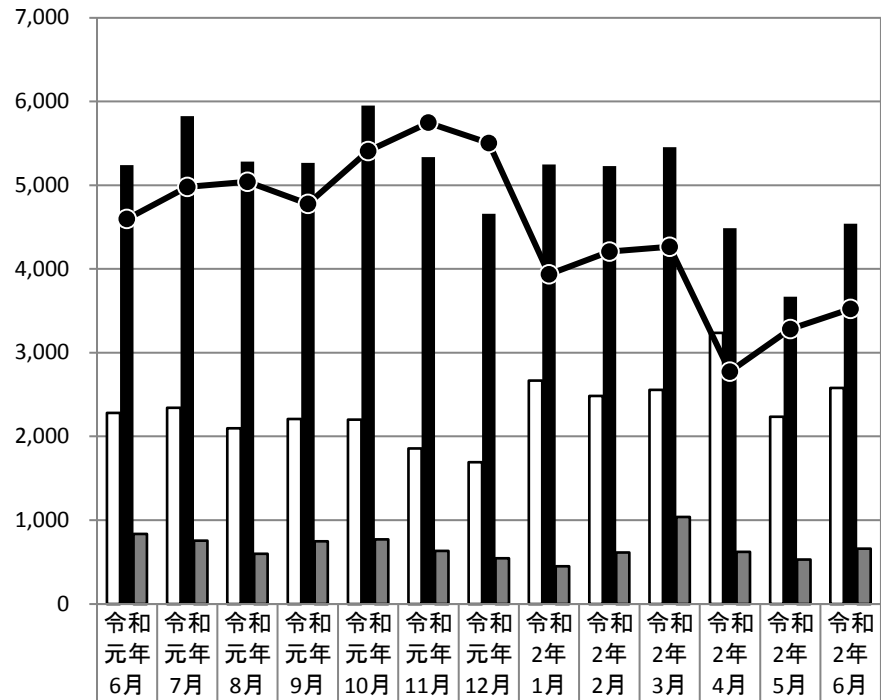

新規求職者数	2,280	2,340	2,095	2,206	2,200	1,856	1,693	2,667	2,484	2,557	3,234	2,234	2,577
新規求人数	5,240	5,825	5,281	5,267	5,949	5,333	4,659	5,247	5,226	5,453	4,486	3,667	4,538
求人充足数	837	754	599	747	769	634	546	448	614	1,038	623	531	661
新規求人倍率	2.30	2.49	2.52	2.39	2.70	2.87	2.75	1.97	2.10	2.13	1.39	1.64	1.76

有効求職者数
 有効求人数
 求人充足数
 有効求人倍率

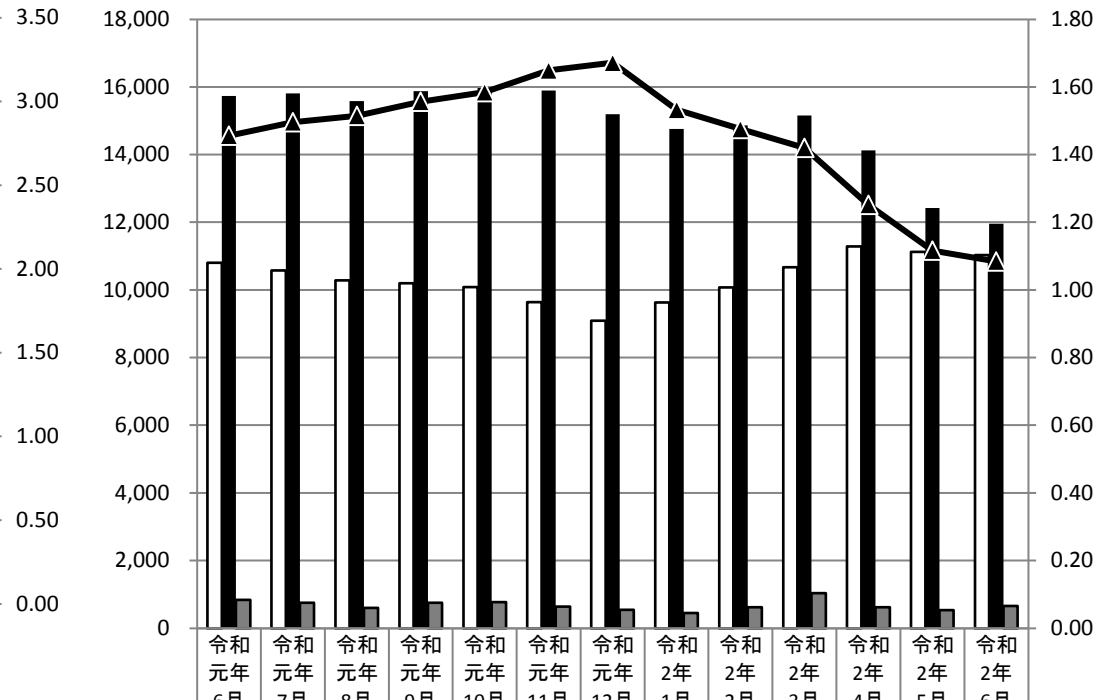

有効求職者数	10,805	10,573	10,285	10,195	10,079	9,638	9,088	9,630	10,071	10,672	11,283	11,120	11,026
有効求人数	15,735	15,808	15,579	15,869	15,968	15,895	15,194	14,757	14,859	15,151	14,121	12,416	11,956
求人充足数	837	754	599	747	769	634	546	448	614	1,038	623	531	661
有効求人倍率	1.46	1.50	1.51	1.56	1.58	1.65	1.67	1.53	1.48	1.42	1.25	1.12	1.08

新規

有効