

令和2年5月分

ハローワーク熊本 求人・求職状況 及び 賃金情報

〔掲載内容〕

- 1.職業別有効求人・求職及び有効求人倍率
- 2.職業別求人・求職（希望）賃金
- 3.職業別求人賃金（中分類）
- 4.産業別求人賃金
- 5.求人・求職の推移

* 「求人賃金」：新規求人の上限の平均値、及び下限の平均値を表示しています。

* 「求職賃金」：新規求職者の希望賃金の平均値を表示しています。

* 臨時・季節・日雇を除く常用で算定（パートは含む）

労働者の募集・採用にあたっては、年齢・性別にかかわりなく均等な機会をあたえなければなりません。

ハローワーク熊本
熊本公共職業安定所
雇用促進部門
(096)371-8305

1. 職業別有効求人・求職及び有効求人倍率

2020年5月	有効求人数		有効求職者数		有効求人倍率 合計
	合計	合計	男性	女性	
職業計	12,416	11,120	4,928	6,189	1.12
A 管理的職業	33	58	52	6	0.57
B 専門的・技術的職業	2,873	1,752	707	1,045	1.64
07 開発技術者	81	26	24	2	3.12
08 製造技術者	54	71	55	16	0.76
09 建築・土木技術者等	316	83	79	4	3.81
10 情報処理・通信技術者	206	168	154	14	1.23
11 その他の技術者	13	9	7	2	1.44
12 医師、薬剤師等	50	43	13	30	1.16
13 保健師、助産師等	846	376	17	359	2.25
14 医療技術者	244	151	57	94	1.62
15 その他の保健医療	165	109	25	84	1.51
16 社会福祉の専門的職業	577	315	63	252	1.83
22 美術家、デザイナー等	46	162	85	77	0.28
その他の専門的職業	275	239	128	111	1.15
C 事務的職業	1,224	3,469	832	2,636	0.35
25 一般事務員	888	3,044	643	2,400	0.29
26 会計事務員	164	205	79	126	0.80
27 生産関連事務員	27	29	20	9	0.93
28 営業・販売関連事務員	90	90	42	48	1.00
29 外勤事務員	7	1	0	1	7.00
30 運輸・郵便事務	11	10	7	3	1.10
31 事務用機器操作の職業	37	90	41	49	0.41
D 販売の職業	1,249	965	496	467	1.29
32 商品販売の職業	796	559	140	418	1.42
33 販売類似の職業	21	14	10	4	1.50
34 営業の職業	432	392	346	45	1.10
E サービスの職業	3,304	1,303	508	795	2.54
35 家庭生活支援サービス	23	4	1	3	5.75
36 介護サービスの職業	1,112	334	101	233	3.33
37 保健医療サービス	284	86	8	78	3.30
38 生活衛生サービス	217	104	16	88	2.09
39 飲食物調理の職業	1,049	354	185	169	2.96
40 接客・給仕の職業	508	263	105	158	1.93
41 居住施設・ビルの管理	33	73	68	5	0.45
42 その他のサービス	78	85	24	61	0.92
F 保安の職業	648	57	57	0	11.37
G 農林漁業の職業	33	58	41	17	0.57
H 生産工程の職業	990	581	400	181	1.70
49 生産設備（金属）	4	12	12	0	0.33
50 生産設備（金属除く）	29	20	13	7	1.45
51 生産設備（機械）	8	17	17	0	0.47
52 金属材料製造等	59	52	48	4	1.13
54 製品製造・加工処理	520	172	81	91	3.02
57 機械組立の職業	92	181	141	40	0.51
60 機械整備・修理の職業	220	29	28	1	7.59
61 製品検査（金属）	4	4	0	4	1.00
62 製品検査（金属除く）	10	6	2	4	1.67
63 機械検査の職業	8	11	9	2	0.73
64 生産関連・生産類似	36	77	49	28	0.47
I 輸送・機械運転の職業	495	299	286	13	1.66
65 鉄道運転の職業	1	2	2	0	0.50
66 自動車運転の職業	409	219	209	10	1.87
67 船舶・航空機運転	0	1	1	0	0.00
68 その他の輸送の職業	8	18	18	0	0.44
69 定置・建設機械運転	77	59	56	3	1.31
J 建設・探掘の職業	485	186	173	13	2.61
70 建設躯体工事の職業	66	7	7	0	9.43
71 建設の職業	101	70	58	12	1.44
72 電気工事の職業	136	55	54	1	2.47
73 土木の職業	182	54	54	0	3.37
74 探掘の職業	0	0	0	0	0.00
K 運搬・清掃等の職業	1,082	1,291	744	547	0.84
75 運搬の職業	219	213	187	26	1.03
76 清掃の職業	561	205	89	116	2.74
77 包装の職業	16	16	4	12	1.00
78 その他の運搬等の職業	286	857	464	393	0.33
分類不能の職業	0	1,101	632	469	0.00
【IT関連計】	433	513	362	151	0.84
（IT技術関連小計）	284	207	191	16	1.37
（IT操作関連小計）	57	252	129	123	0.23
（IT製造関連小計）	92	54	42	12	1.70
【福祉関連計】	2,418	952	209	743	2.54
（介護関連小計）	1,466	476	148	328	3.08
（その他小計）	952	476	61	415	2.00

* 臨時・季節・日雇を除く常用で算定（パートは含む）

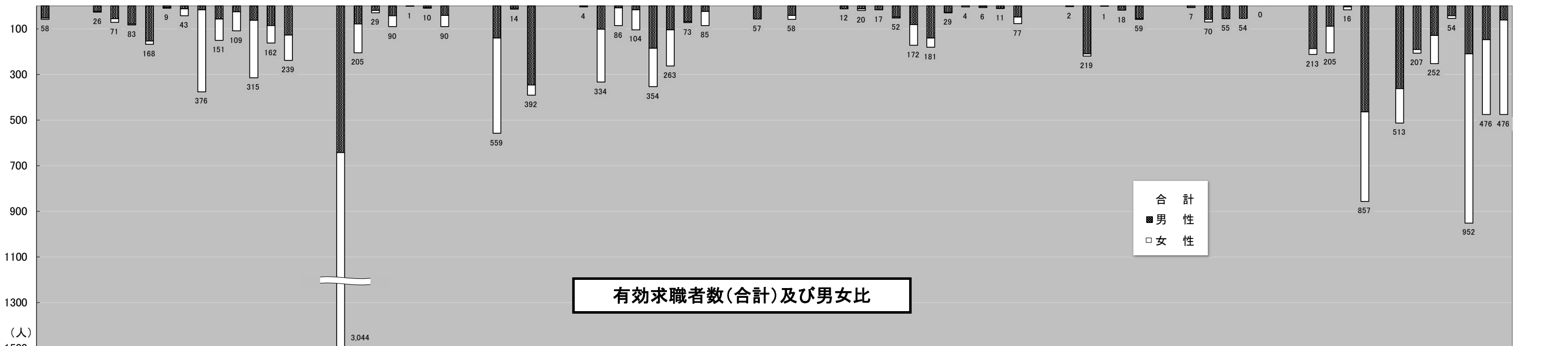
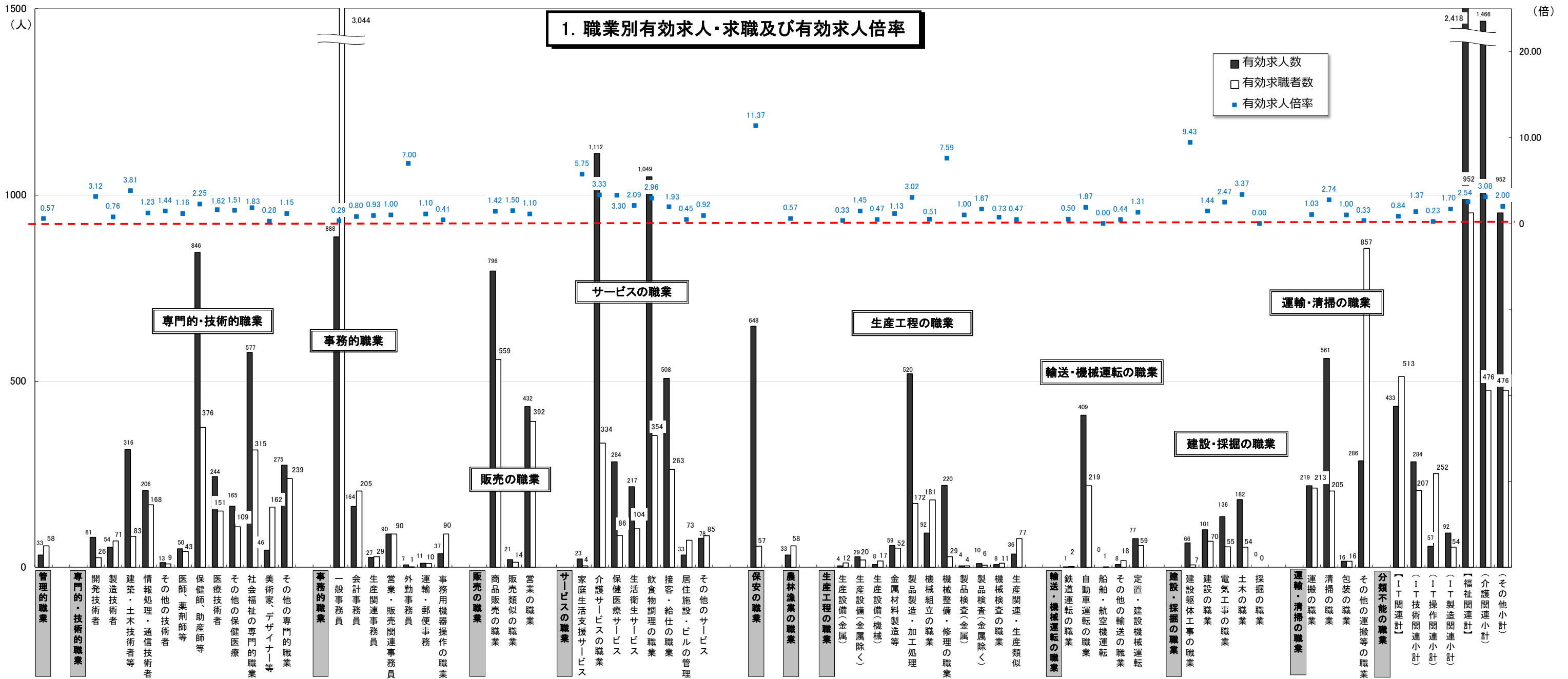

* 臨時・季節・日雇を除く常用で算定(パートは含む)

2. 職業別求人賃金・求職（希望）賃金…フルタイム及びパート

2020年5月	求人賃金				求職賃金	
	フルタイム		パート		フルタイム	パート
	上限	下限	上限	下限		
職業計	242,921	186,789	1,083	955	197,511	941
管理的職業	286,118	221,023	875	825	237,500	-
専門的・技術的職業	269,836	203,120	1,422	1,190	214,538	1,189
事務的職業	196,353	165,103	1,052	922	174,442	897
販売の職業	265,219	201,895	948	859	216,788	882
サービスの職業	221,857	173,479	1,025	904	195,691	880
保安の職業	198,841	145,179	1,073	909	167,778	892
農林漁業の職業	-	-	1,155	895	207,500	900
生産工程の職業	251,095	188,846	907	833	201,705	923
輸送・機械運転の職業	225,922	191,177	955	890	216,897	915
建設・採掘の職業	280,018	188,848	1,608	1,193	224,375	1,243
運搬・清掃等の職業	200,808	165,248	877	849	186,667	848
分類不能の職業	-	-	-	-	206,800	903

*月内にハローワーク熊本に求職申込をされた方の希望賃金、及び当月提出された求人の平均賃金で算出。

*パートは時間給で計上 *臨時・季節・日雇を除く常用で算出（パートは含む）

2. 職業別求人賃金・求職（希望）賃金…フルタイム及びパート

2020年5月

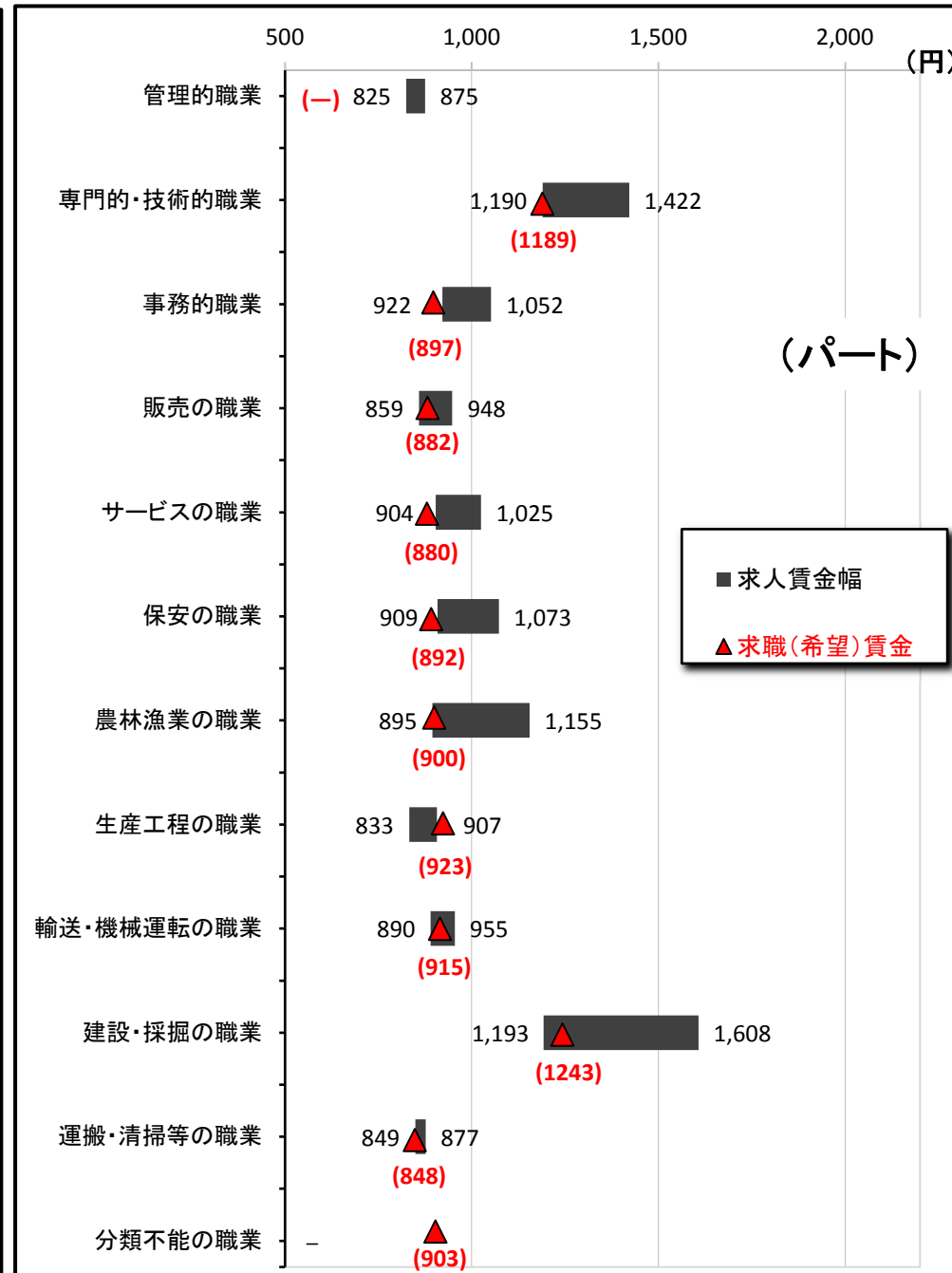
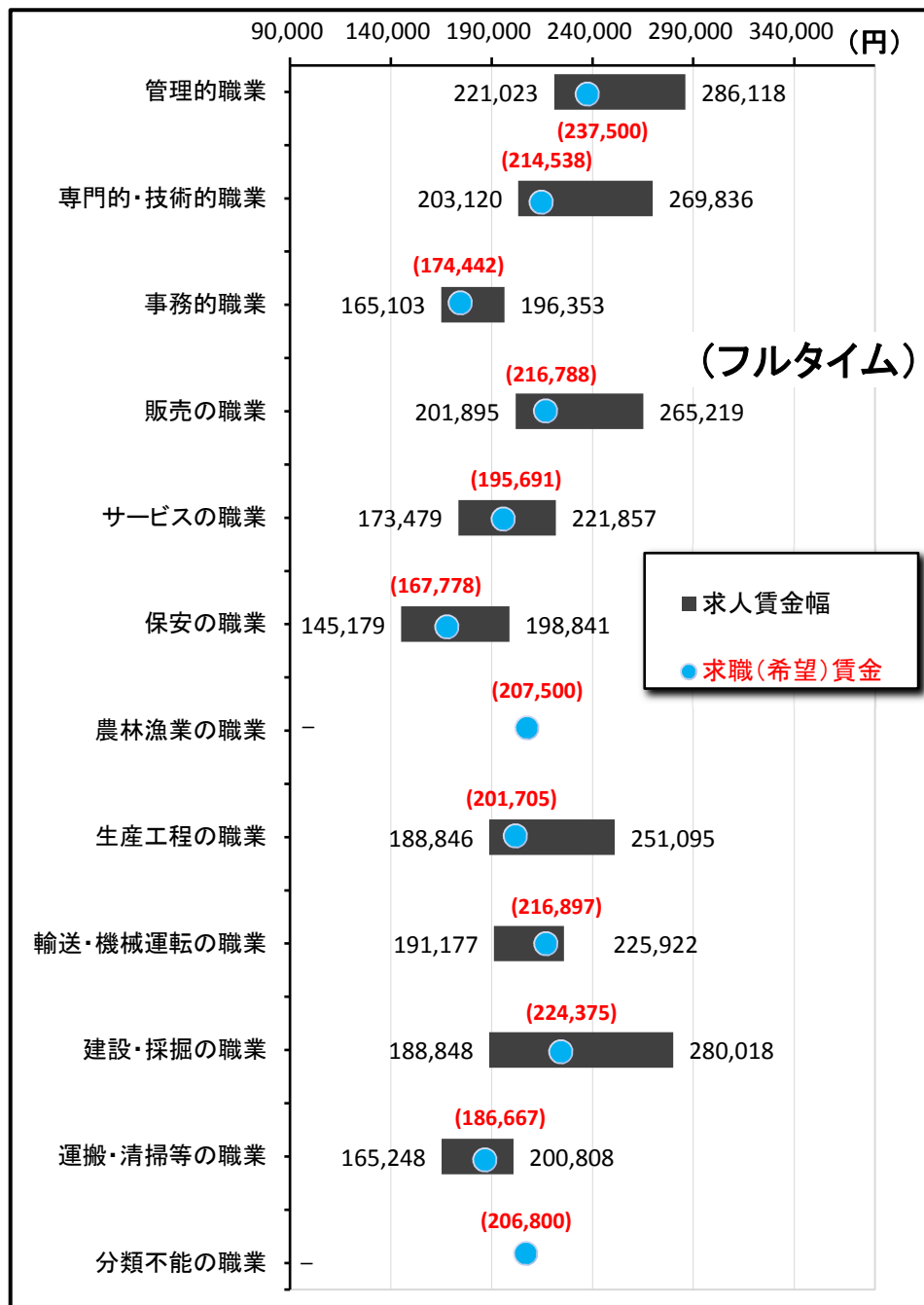

3. 職業別求人賃金（中分類）…フルタイム及びパート

*パートは時間給で計上

2020年5月	フルタイム		パート	
	上 限	下 限	上 限	下 限
職業計	242,921	186,789	1,083	955
管理的職業	286,118	221,023	875	825
専門的・技術的職業	269,836	203,120	1,422	1,190
開発技術者	316,667	225,000	-	-
製造技術者	308,889	205,240	1,000	1,000
建築・土木技術者等	403,460	253,792	1,039	925
情報処理・通信技術者	274,224	185,545	-	-
その他の技術者	173,100	152,300	-	-
医師、薬剤師等	384,803	337,648	2,833	2,067
保健師、助産師等	237,283	191,972	1,438	1,194
医療技術者	248,430	202,563	1,727	1,406
その他の保健医療	293,145	195,201	1,090	907
社会福祉の専門的職業	216,082	183,940	1,109	976
美術家、デザイナー等	217,000	164,889	850	850
その他の専門的職業	216,219	178,488	1,668	1,414
事務的職業	196,353	165,103	1,052	922
一般事務員	187,808	160,939	1,037	915
会計事務員	247,878	192,336	1,278	1,003
生産関連事務員	292,000	196,250	820	820
営業・販売関連事務員	190,455	165,182	1,010	920
外勤事務員	-	-	1,205	1,050
運輸・郵便事務	156,240	138,880	-	-
事務用機器操作の職業	-	-	865	845
販売の職業	265,219	201,895	948	859
商品販売の職業	230,760	196,042	951	856
販売類似の職業	235,467	215,467	800	800
営業の職業	285,973	204,755	1,000	1,000
サービスの職業	221,857	173,479	1,025	904
家庭生活支援サービス	-	-	1,033	950
介護サービスの職業	206,893	163,754	1,132	972
保健医療サービス	170,486	148,183	1,022	897
生活衛生サービス	251,197	190,723	1,223	870
飲食物調理の職業	236,086	185,599	938	856
接客・給仕の職業	275,206	188,615	917	869
居住施設・ビルの管理	176,625	161,375	860	857
その他のサービス	240,700	174,240	913	822
保安の職業	198,841	145,179	1,073	909
農林漁業の職業	-	-	1,155	895
生産工程の職業	251,095	188,846	907	833
生産設備（金属）	-	-	-	-
生産設備（金属除く）	192,500	157,500	910	860
生産設備（機械）	-	-	-	-
金属材料製造等	292,820	190,220	-	-
製品製造・加工処理	236,031	170,233	867	814
機械組立の職業	234,571	191,643	835	835
機械整備・修理の職業	255,920	194,615	1,250	910
製品検査（金属）	-	-	-	-
製品検査（金属除く）	230,000	160,000	-	-
機械検査の職業	-	-	-	-
生産関連・生産類似	246,800	193,700	-	-
輸送・機械運転の職業	225,922	191,177	955	890
鉄道運転の職業	-	-	-	-
自動車運転の職業	215,466	190,968	885	863
船舶・航空機運転	-	-	-	-
その他の輸送の職業	240,000	170,000	850	850
定置・建設機械運転	266,737	193,529	1,315	1,032
建設・採掘の職業	280,018	188,848	1,608	1,193
建設躯体工事の職業	295,160	201,080	1,901	1,288
建設の職業	270,263	186,841	2,250	1,375
電気工事の職業	274,106	176,985	-	-
土木の職業	291,543	198,031	1,200	1,069
採掘の職業	-	-	-	-
運搬・清掃等の職業	200,808	165,248	877	849
運搬の職業	212,778	174,318	914	849
清掃の職業	184,154	154,087	868	847
包装の職業	154,800	137,600	814	798
その他の運搬等の職業	209,908	168,194	900	866
分類不能の職業	-	-	-	-
【IT関連計】	266,752	183,741	828	828
（IT技術関連小計）	285,860	192,755	-	-
（IT操作関連小計）	231,143	167,714	825	825
（IT製造関連小計）	217,464	160,035	835	835
【福祉関連計】	223,210	181,141	1,279	1,081
（介護関連小計）	212,217	170,607	1,134	973
（その他小計）	238,154	195,461	1,542	1,276

*「求人賃金」：新規求人の上限の平均値、及び下限の平均値を表示 ※臨時・季節・日雇を除く常用で算出（パートは含む）

3. 職業別求人賃金（中分類）…フルタイム及びパート

2020年5月

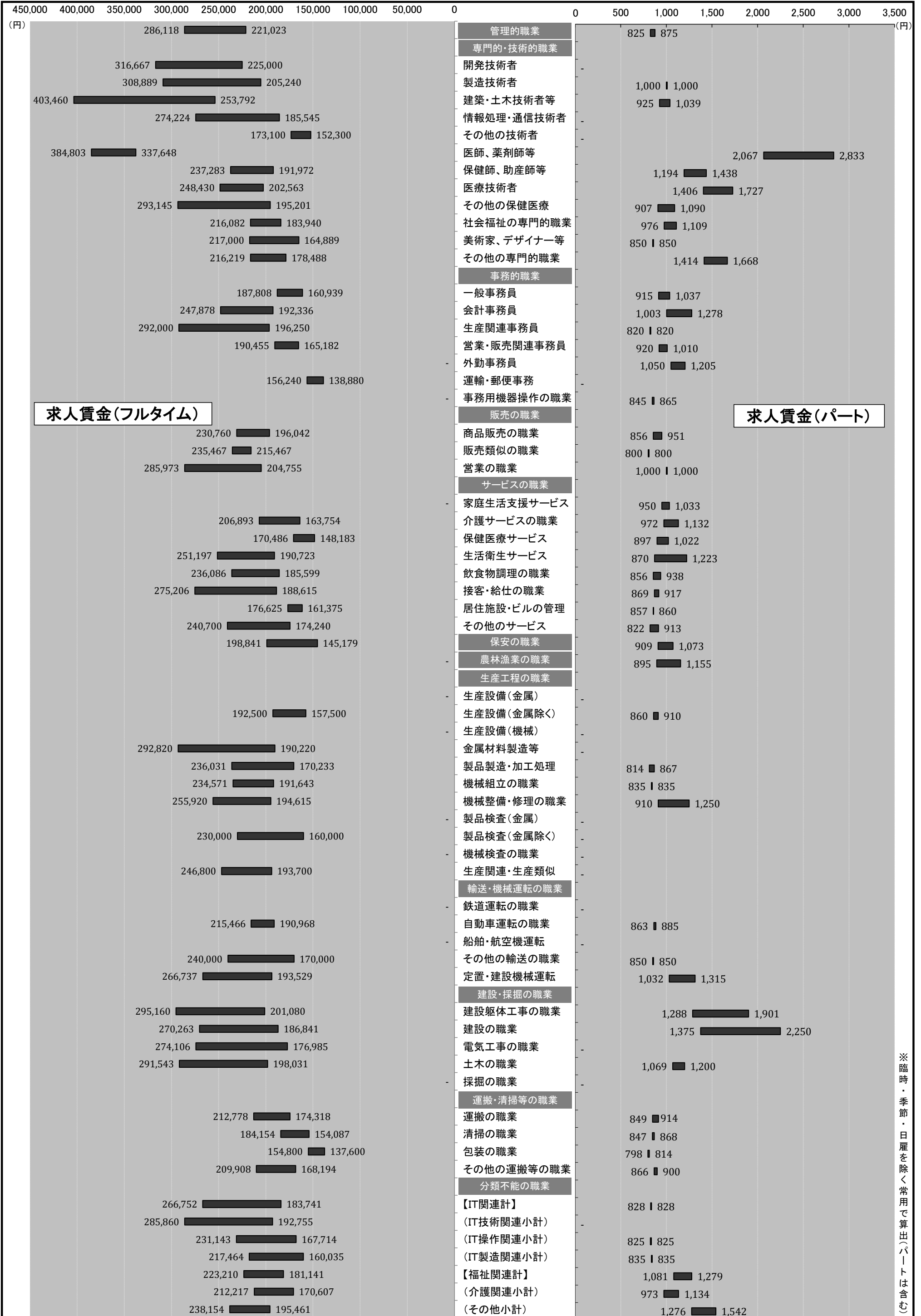

※臨時・季節・日雇を除く常用で算出(パートは含む)

4. 産業別求人賃金…フルタイム及びパート

2020年5月	フルタイム		パート	
	上限	下限	上限	下限
産業計	242,921	186,789	1,083	955
AB 農林漁業	-	-	1,500	1,000
C 鉱業	185,310	181,050	810	800
石炭・亜炭	-	-	-	-
D 建設業	310,215	210,570	1,646	1,219
総合工事業	325,061	225,014	1,286	1,143
電気工事	209,822	164,385	-	-
E 製造業	251,832	184,149	906	848
食料品	217,600	189,967	915	848
飲料	200,000	200,000	900	900
繊維	-	-	-	-
木材	-	-	-	-
家具	250,000	200,000	-	-
パルプ	177,500	173,500	-	-
印刷	270,000	175,000	-	-
化学	235,000	170,000	867	833
石油	-	-	-	-
プラスチック	258,500	192,500	-	-
ゴム	135,000	135,000	-	-
窯業	227,742	165,342	915	825
金属製品	-	-	-	-
電子部品	-	-	-	-
電気機械器具製造業	295,000	201,667	835	835
(民生)	265,000	184,750	-	-
(電子機器等)	-	-	-	-
(電子応用)	-	-	-	-
(その他電気)	300,000	220,000	-	-
情報通信機械	120,000	118,500	-	-
(通信機械)	120,000	118,500	-	-
ハードウェア	120,000	118,500	-	-
輸送	-	-	-	-
(自動車)	-	-	-	-
その他製造	304,825	212,768	-	-
F 電気・ガス・熱供給・水道	-	-	-	-
G 情報通信	264,495	186,873	1,048	931
通信	278,035	186,704	1,000	1,000
放送	-	-	-	-
情報サービス	268,493	192,060	1,086	936
(ソフトウェア)	272,466	188,810	-	-
(情報処理)	258,277	200,419	1,086	936
インターネット	195,500	155,000	1,000	900
H 運輸業	213,825	187,917	877	833
旅客運送	171,051	164,287	828	828
貨物運送	283,429	227,964	916	836
I 卸売・小売	245,545	188,949	953	874
卸売	258,424	183,751	918	841
(ハード等)	196,875	185,625	-	-
(電気機械)	217,500	202,500	-	-
小売	239,210	191,507	964	885
各種商品小売業	-	-	856	830
(機械小売)	190,000	180,000	-	-
J 金融・保険	262,828	186,281	944	936
銀行	242,550	152,000	907	893
保険業	268,621	196,075	1,000	1,000
K 不動産	267,667	208,179	913	875
(駐車場)	-	-	-	-
物品賃貸業	225,000	173,750	900	840
(事務機械)	-	-	-	-
L 学術研究	315,760	210,656	1,117	941
広告	275,963	172,575	1,000	800
M 飲食・宿泊	259,604	195,716	933	865
宿泊	212,000	162,000	854	850
飲食	262,887	197,497	953	869
(一般)	261,609	198,070	956	870
N 生活関連・娯楽	244,283	211,215	1,097	898
理美容業	254,953	190,476	1,318	868
O 教育・学習	215,297	179,027	1,328	1,064
P 医療・福祉	223,112	178,407	1,187	1,020
医療業	236,107	179,421	1,218	1,036
保健衛生	122,600	122,600	-	-
社会保険	213,657	177,835	1,170	1,011
老人・介護	215,687	178,743	1,215	1,038
その他社会保険	213,975	167,225	1,089	889
Q 複合サービス	139,000	139,000	850	800
郵便	-	-	-	-
R サービス	201,378	163,266	925	882
廃棄物処理	160,000	160,000	-	-
自動車整備	200,000	157,900	-	-
機械修理	233,333	180,000	-	-
紹介・派遣	219,737	182,369	967	917
(労働者派遣)	222,038	182,663	967	917
その他の事業サービス	199,635	159,180	926	881
その他のサービス業	173,484	161,570	880	870
S T 公務・その他	167,066	149,279	1,262	1,069
I T 関連産業計	242,679	181,081	1,048	931

*パートは時間給で計上 *「求人賃金」：新規求人の上限の平均値、及び下限の平均値を表示 ※臨時・季節・日雇を除く常用で算出(パートは含む)

4. 産業別求人賃金…フルタイム及びパート

2020年5月

(円) 500,000 450,000 400,000 350,000 300,000 250,000 200,000 150,000 100,000 50,000 0 0 500 1,000 1,500 2,000 (円)

フルタイム

パート

*パートは時間給で計上 *「求人賃金」…新規求人の上限の平均値、及び下限の平均値を表示

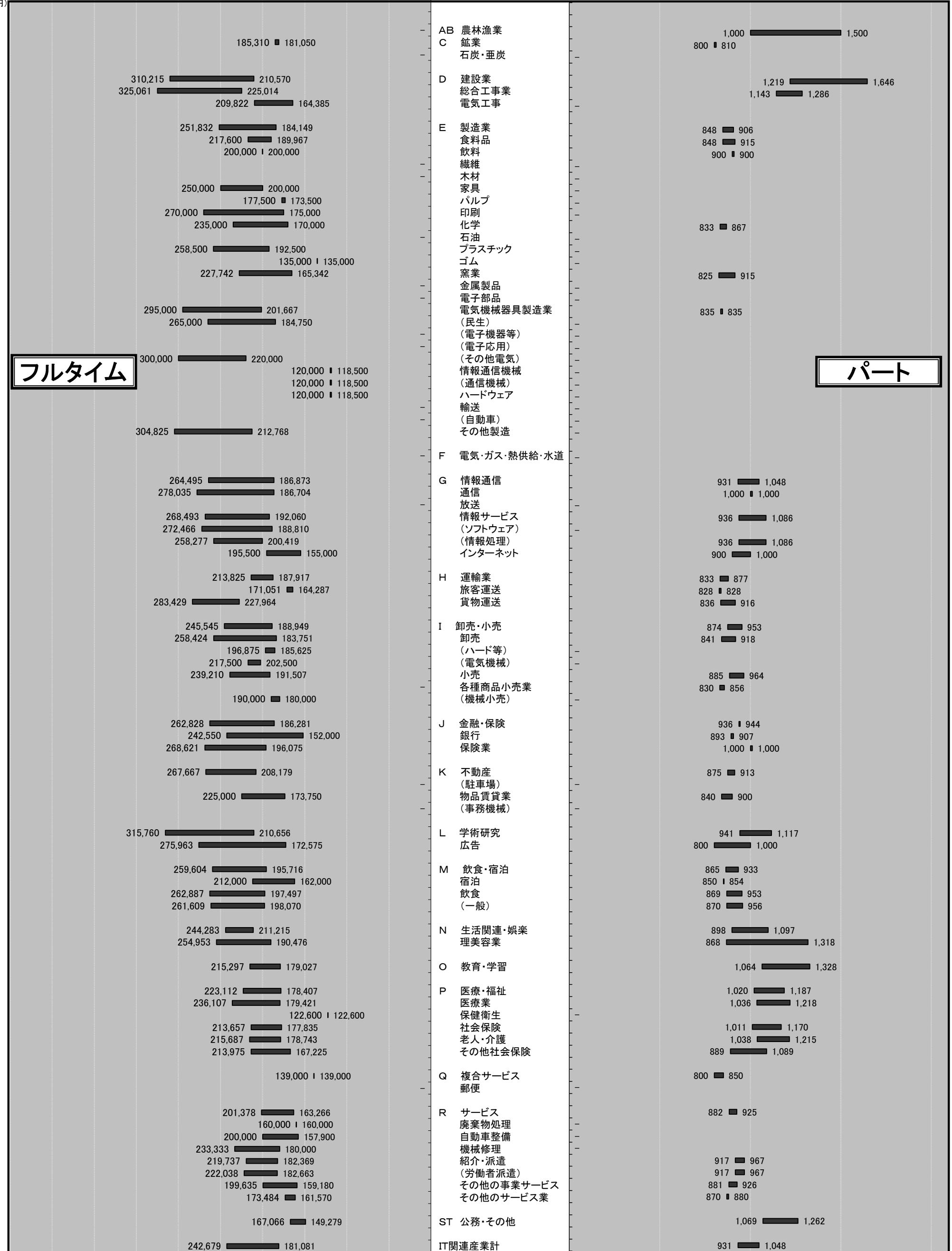

5. 求人・求職の推移（フルタイム及びパート）

区分 年月	新規求職者数			有効求職者数			新規求人数	有効求人数	有効求人倍率	新規求人倍率	求人充足数
	合計	男性	女性	合計	男性	女性					
平成26年度	35,028	13,968	20,672	154,025	66,366	86,827	48,775	133,009	0.86	1.39	11,626
平成27年度	33,567	12,910	19,303	146,526	61,456	82,810	52,488	145,703	0.99	1.56	11,229
平成28年度	30,432	11,688	18,696	133,319	54,989	78,199	60,218	168,352	1.26	1.98	9,806
平成29年度	28,791	11,008	17,749	124,269	50,737	73,456	64,347	185,769	1.49	2.23	9,777
平成30年度	28,228	11,109	17,091	122,576	50,782	71,712	64,528	186,248	1.52	2.29	9,017
令和元年度	28,128	11,048	17,041	123,816	51,519	72,169	64,715	185,954	1.50	2.30	8,710
令和元年5月	2,544	950	1,588	11,361	4,773	6,566	5,312	15,436	1.36	2.09	852
令和元年6月	2,280	889	1,387	10,805	4,502	6,288	5,240	15,735	1.46	2.30	837
令和元年7月	2,340	929	1,408	10,573	4,334	6,227	5,825	15,808	1.50	2.49	754
令和元年8月	2,095	832	1,262	10,285	4,234	6,040	5,281	15,579	1.51	2.52	599
令和元年9月	2,206	837	1,367	10,195	4,225	5,960	5,267	15,869	1.56	2.39	747
令和元年10月	2,200	914	1,282	10,079	4,224	5,846	5,949	15,968	1.58	2.70	769
令和元年11月	1,856	742	1,112	9,638	4,043	5,587	5,333	15,895	1.65	2.87	634
令和元年12月	1,693	697	994	9,088	3,867	5,213	4,659	15,194	1.67	2.75	546
令和2年1月	2,667	1,024	1,642	9,630	4,034	5,590	5,247	14,757	1.53	1.97	448
令和2年2月	2,484	897	1,587	10,071	4,097	5,969	5,226	14,859	1.48	2.10	614
令和2年3月	2,557	1,016	1,541	10,672	4,363	6,308	5,453	15,151	1.42	2.13	1,038
令和2年4月	3,234	1,476	1,756	11,283	4,874	6,406	4,486	14,121	1.25	1.39	623
令和2年5月	2,234	949	1,284	11,120	4,928	6,189	3,667	12,416	1.12	1.64	531

※性別表示を必須としていないため、合計と男女の計は不一致となります。

*臨時・季節・日雇を除く常用で算定（パートは含む）

年間

5-1. 求人・求職の推移（フルタイム及びパート）

* 臨時・季節・日雇を除く常用で算定（パートは含む）

□ 新規求職者数 ■ 新規求人数 ▒ 求人充足数 ●● 新規求人倍率

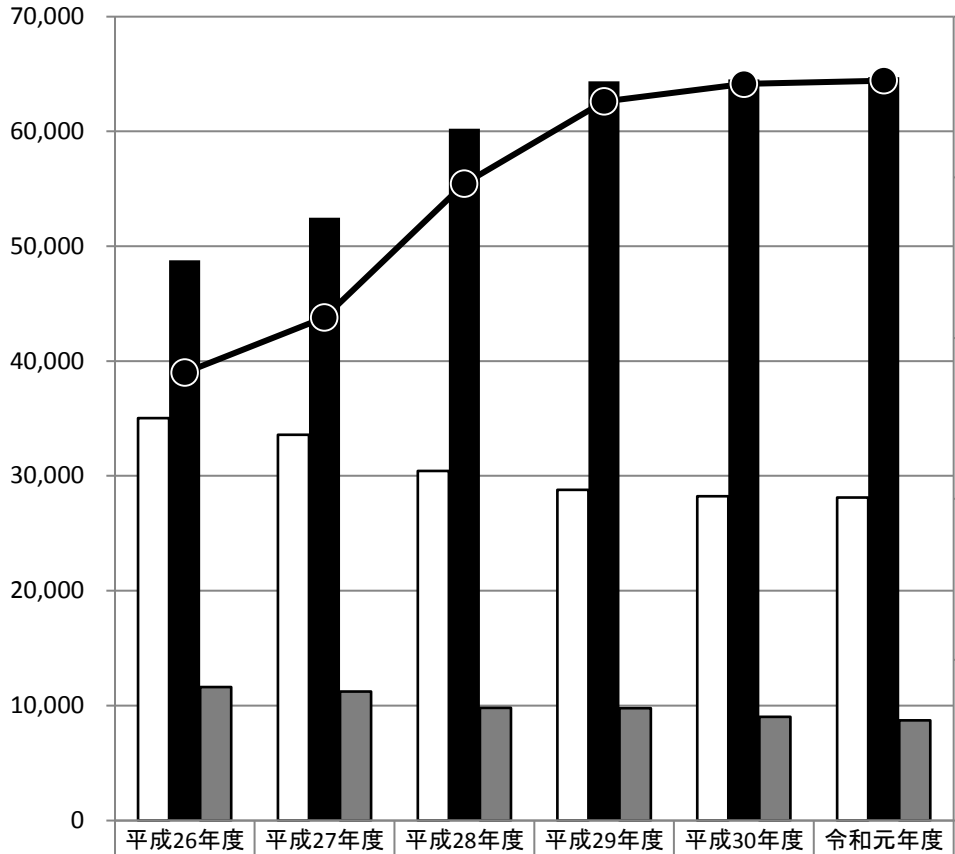

新規求職者数	35,028	33,567	30,432	28,791	28,228	28,128
新規求人数	48,775	52,488	60,218	64,347	64,528	64,715
求人充足数	11,626	11,229	9,806	9,777	9,017	8,710
新規求人倍率	1.39	1.56	1.98	2.23	2.29	2.30

□ 有効求職者数 ■ 有効求人数 ▒ 求人充足数 ▲▲ 有効求人倍率

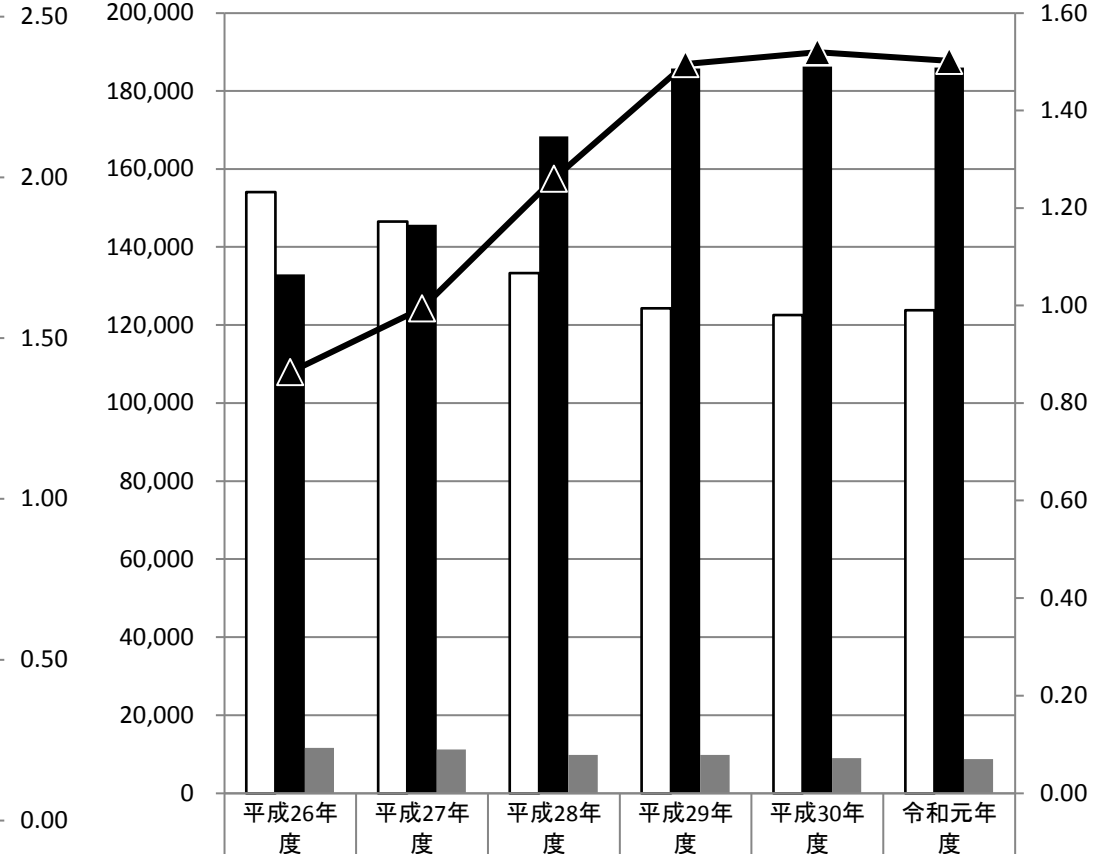

有効求職者数	154,025	146,526	133,319	124,269	122,576	123,816
有効求人数	133,009	145,703	168,352	185,769	186,248	185,954
求人充足数	11,626	11,229	9,806	9,777	9,017	8,710
有効求人倍率	0.86	0.99	1.26	1.49	1.52	1.50

新規

有効

月間

5-2. 求人・求職の推移（フルタイム及びパート）

* 臨時・季節・日雇を除く常用で算定（パートは含む）

新規求職者数
 新規求人数
 求人充足数
 新規求人倍率

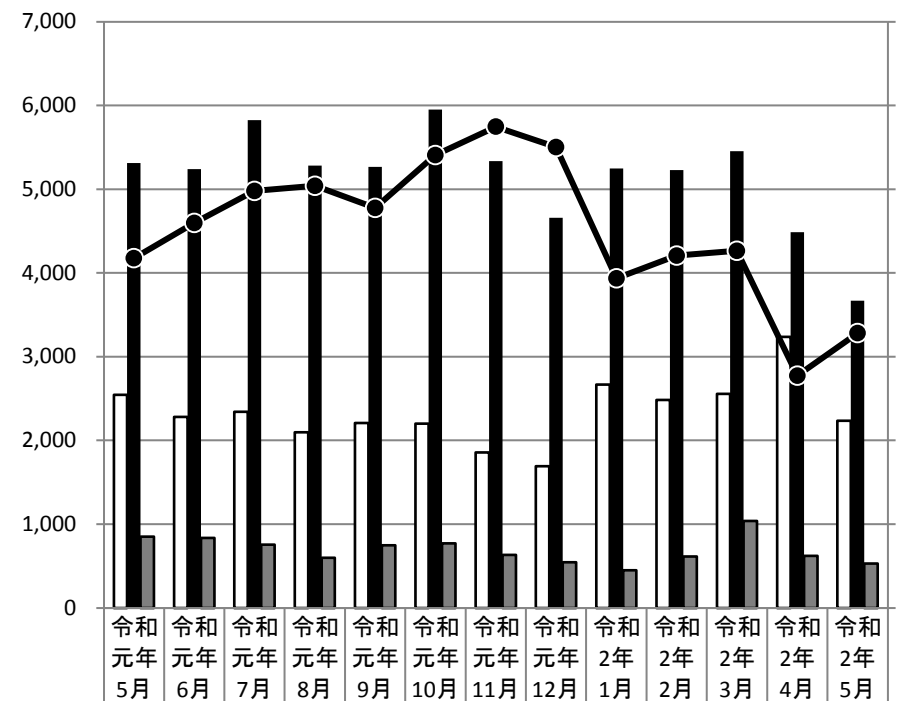

新規求職者数	2,544	2,280	2,340	2,095	2,206	2,200	1,856	1,693	2,667	2,484	2,557	3,234	2,234
新規求人数	5,312	5,240	5,825	5,281	5,267	5,949	5,333	4,659	5,247	5,226	5,453	4,486	3,667
求人充足数	852	837	754	599	747	769	634	546	448	614	1,038	623	531
新規求人倍率	2.09	2.30	2.49	2.52	2.39	2.70	2.87	2.75	1.97	2.10	2.13	1.39	1.64

有効求職者数
 有効求人数
 求人充足数
 有効求人倍率

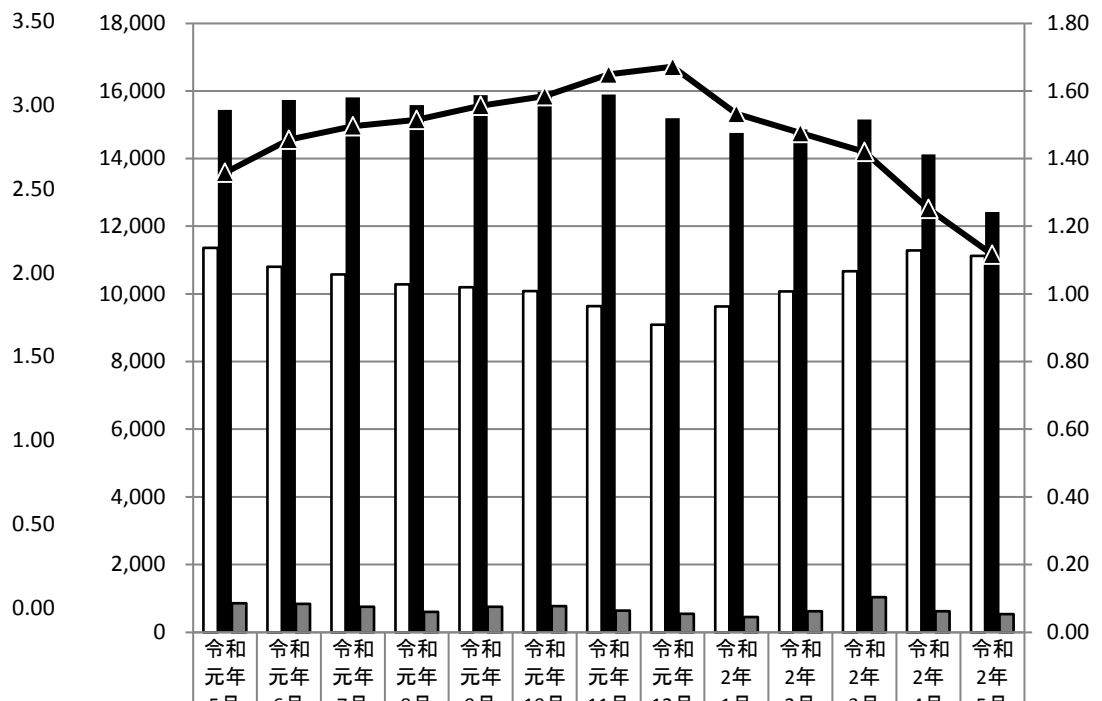

有効求職者数	11,361	10,805	10,573	10,285	10,195	10,079	9,638	9,088	9,630	10,071	10,672	11,283	11,120
有効求人数	15,436	15,735	15,808	15,579	15,869	15,968	15,895	15,194	14,757	14,859	15,151	14,121	12,416
求人充足数	852	837	754	599	747	769	634	546	448	614	1,038	623	531
有効求人倍率	1.36	1.46	1.50	1.51	1.56	1.58	1.65	1.67	1.53	1.48	1.42	1.25	1.12

新規

有効