

令和2年4月分

ハローワーク熊本 求人・求職状況 及び 賃金情報

〔掲載内容〕

- 1.職業別有効求人・求職及び有効求人倍率
- 2.職業別求人・求職（希望）賃金
- 3.職業別求人賃金（中分類）
- 4.産業別求人賃金
- 5.求人・求職の推移

* 「求人賃金」：新規求人の上限の平均値、及び下限の平均値を表示しています。

* 「求職賃金」：新規求職者の希望賃金の平均値を表示しています。

* 臨時・季節・日雇を除く常用で算定（パートは含む）

労働者の募集・採用にあたっては、年齢・性別にかかわりなく均等な機会をあたえなければなりません。

ハローワーク熊本
熊本公共職業安定所
雇用促進部門
(096)371-8305

1. 職業別有効求人・求職及び有効求人倍率

2020年4月	有効求人数		有効求職者数		有効求人倍率 合計
	合計	合計	男性	女性	
職業計	14,121	11,283	4,874	6,406	1.25
A 管理的職業	36	53	50	3	0.68
B 専門的・技術的職業	3,281	1,807	710	1,096	1.82
07 開発技術者	83	19	18	1	4.37
08 製造技術者	50	65	54	11	0.77
09 建築・土木技術者等	331	84	78	6	3.94
10 情報処理・通信技術者	233	160	146	14	1.46
11 その他の技術者	19	11	8	3	1.73
12 医師、薬剤師等	63	42	14	28	1.50
13 保健師、助産師等	945	388	20	368	2.44
14 医療技術者	306	162	62	100	1.89
15 その他の保健医療	166	111	25	85	1.50
16 社会福祉の専門的職業	647	341	66	275	1.90
22 美術家、デザイナー等	42	155	80	75	0.27
その他の専門的職業	396	269	139	130	1.47
C 事務的職業	1,380	3,683	859	2,824	0.37
25 一般事務員	986	3,244	674	2,570	0.30
26 会計事務員	177	205	76	129	0.86
27 生産関連事務員	29	31	18	13	0.94
28 営業・販売関連事務員	121	102	46	56	1.19
29 外勤事務員	13	1	0	1	13.00
30 運輸・郵便事務	11	9	7	2	1.22
31 事務用機器操作の職業	43	91	38	53	0.47
D 販売の職業	1,700	975	492	481	1.74
32 商品販売の職業	1,221	555	131	423	2.20
33 販売類似の職業	24	20	15	5	1.20
34 営業の職業	455	400	346	53	1.14
E サービスの職業	3,673	1,274	476	798	2.88
35 家庭生活支援サービス	2	3	1	2	0.67
36 介護サービスの職業	1,140	336	103	233	3.39
37 保健医療サービス	308	91	10	81	3.38
38 生活衛生サービス	292	104	9	95	2.81
39 飲食物調理の職業	1,195	327	162	165	3.65
40 接客・給仕の職業	603	248	97	151	2.43
41 居住施設・ビルの管理	41	77	71	6	0.53
42 その他のサービス	92	88	23	65	1.05
F 保安の職業	695	52	52	0	13.37
G 農林漁業の職業	40	68	45	23	0.59
H 生産工程の職業	1,111	590	401	189	1.88
49 生産設備（金属）	7	10	10	0	0.70
50 生産設備（金属除く）	21	17	12	5	1.24
51 生産設備（機械）	10	16	16	0	0.63
52 金属材料製造等	68	51	46	5	1.33
54 製品製造・加工処理	571	177	78	99	3.23
57 機械組立の職業	96	189	152	37	0.51
60 機械整備・修理の職業	269	35	33	2	7.69
61 製品検査（金属）	5	4	1	3	1.25
62 製品検査（金属除く）	10	7	4	3	1.43
63 機械検査の職業	11	9	5	4	1.22
64 生産関連・生産類似	43	75	44	31	0.57
I 輸送・機械運転の職業	547	262	253	9	2.09
65 鉄道運転の職業	1	1	1	0	1.00
66 自動車運転の職業	451	199	191	8	2.27
67 船舶・航空機運転	0	0	0	0	0.00
68 その他の輸送の職業	12	14	14	0	0.86
69 定置・建設機械運転	83	48	47	1	1.73
J 建設・採掘の職業	437	181	167	14	2.41
70 建設躯体工事の職業	57	9	9	0	6.33
71 建設の職業	105	65	52	13	1.62
72 電気工事の職業	107	58	57	1	1.84
73 土木の職業	168	49	49	0	3.43
74 採掘の職業	0	0	0	0	0.00
K 運搬・清掃等の職業	1,221	1,312	769	543	0.93
75 運搬の職業	252	230	200	30	1.10
76 清掃の職業	620	190	86	104	3.26
77 包装の職業	25	13	3	10	1.92
78 その他の運搬等の職業	324	879	480	399	0.37
分類不能の職業	0	1,026	600	426	0.00
【IT関連計】	428	489	336	153	0.88
（IT技術関連小計）	304	193	177	16	1.58
（IT操作関連小計）	62	244	118	126	0.25
（IT製造関連小計）	62	52	41	11	1.19
【福祉関連計】	2,588	980	225	755	2.64
（介護関連小計）	1,514	482	149	333	3.14
（その他小計）	1,074	498	76	422	2.16

* 臨時・季節・日雇を除く常用で算定（パートは含む）

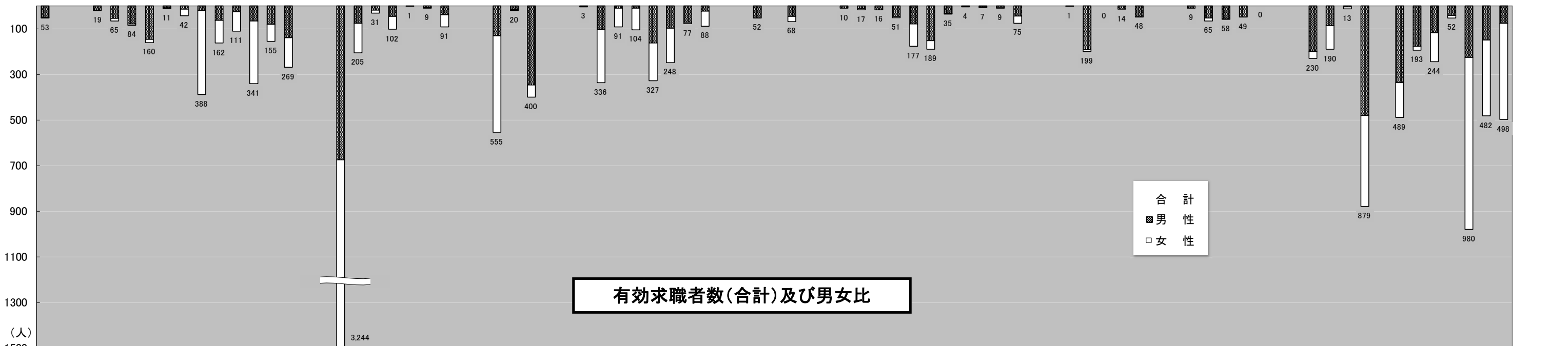
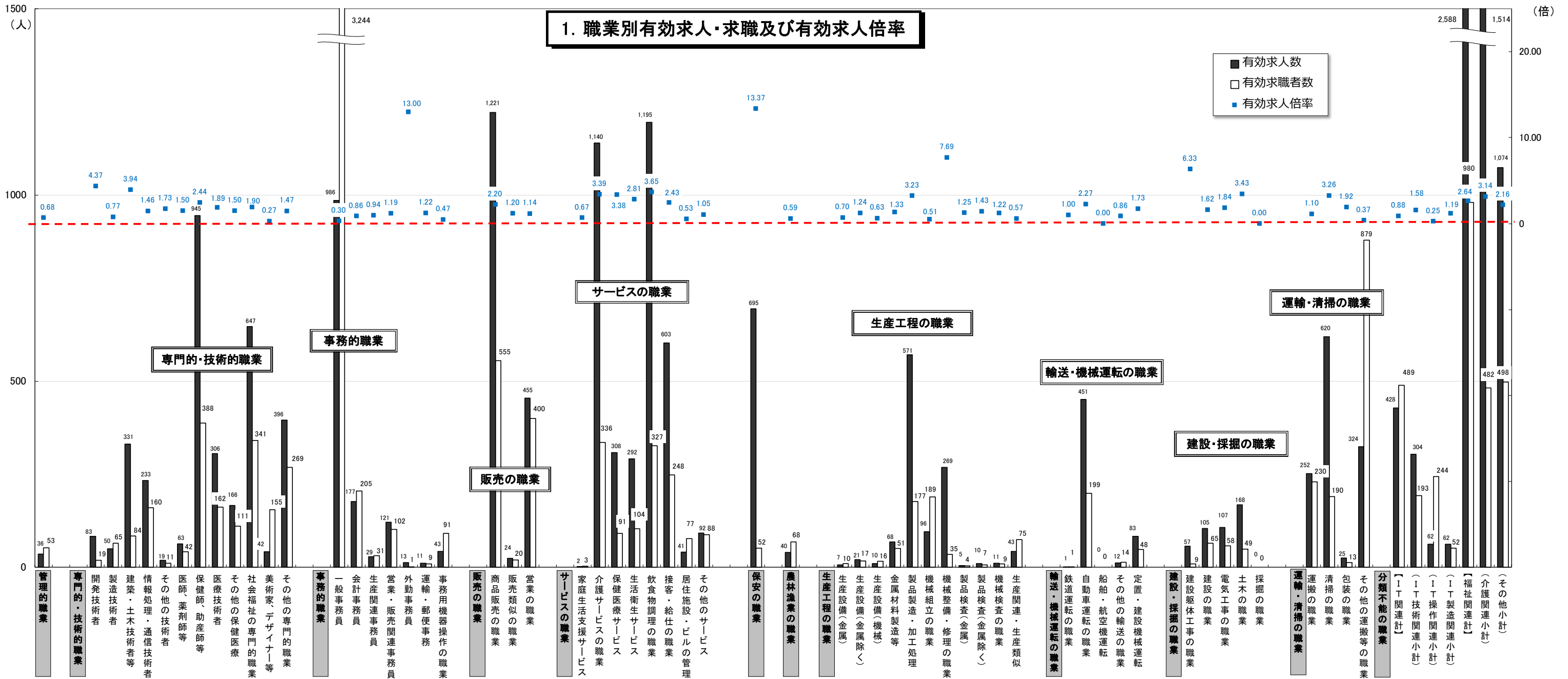

* 臨時・季節・日雇を除く常用で算定(パートは含む)

2. 職業別求人賃金・求職（希望）賃金…フルタイム及びパート

2020年4月	求人賃金				求職賃金	
	フルタイム		パート		フルタイム	パート
	上限	下限	上限	下限		
職業計	237,822	184,830	1,074	950	200,754	949
管理的職業	318,464	230,545	-	-	245,000	980
専門的・技術的職業	275,817	203,969	1,427	1,191	225,216	1,238
事務的職業	208,756	170,453	1,001	910	177,705	901
販売の職業	239,575	188,158	936	878	226,000	891
サービスの職業	213,884	174,576	1,055	905	196,504	886
保安の職業	197,630	156,500	1,061	911	185,556	848
農林漁業の職業	199,799	158,674	845	820	190,667	880
生産工程の職業	246,632	174,534	916	829	199,464	850
輸送・機械運転の職業	205,671	175,359	990	922	210,484	890
建設・採掘の職業	264,077	181,937	1,000	1,000	227,381	1,100
運搬・清掃等の職業	193,043	175,437	889	864	181,473	844
分類不能の職業	-	-	-	-	202,775	931

*月内にハローワーク熊本に求職申込をされた方の希望賃金、及び当月提出された求人の平均賃金で算出。

*パートは時間給で計上 *臨時・季節・日雇を除く常用で算出（パートは含む）

2. 職業別求人賃金・求職（希望）賃金…フルタイム及びパート

2020年4月

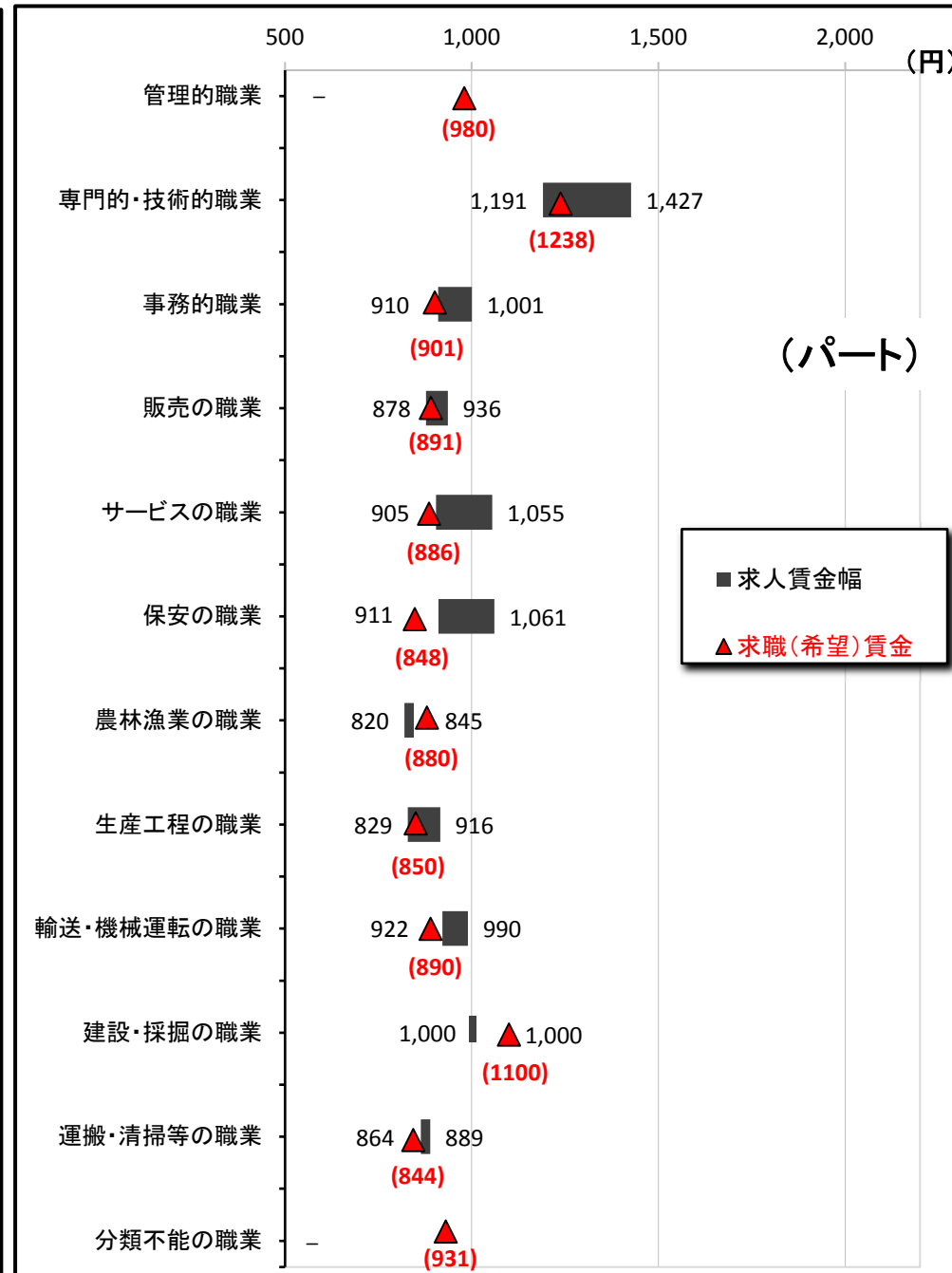
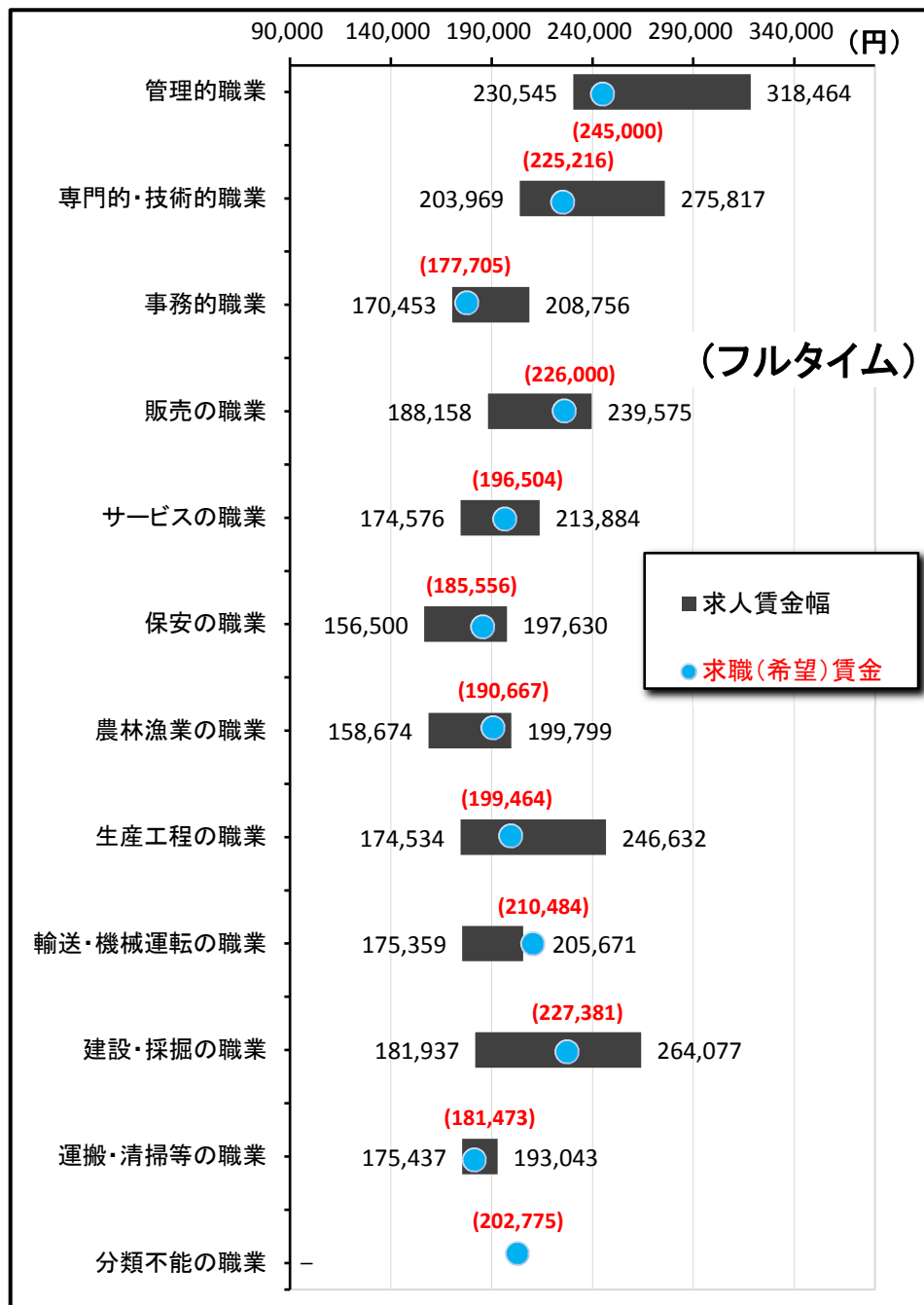

3. 職業別求人賃金（中分類）…フルタイム及びパート

*パートは時間給で計上

2020年4月	フルタイム		パート	
	上 限	下 限	上 限	下 限
職業計	237,822	184,830	1,074	950
管理的職業	318,464	230,545	-	-
専門的・技術的職業	275,817	203,969	1,427	1,191
開発技術者	277,158	188,184	-	-
製造技術者	309,609	199,673	1,000	900
建築・土木技術者等	380,014	237,874	1,265	1,015
情報処理・通信技術者	323,477	205,488	-	-
その他の技術者	326,667	183,333	-	-
医師、薬剤師等	396,618	314,465	2,540	2,220
保健師、助産師等	240,486	194,264	1,381	1,188
医療技術者	260,631	208,170	1,745	1,419
その他の保健医療	220,747	178,548	1,129	979
社会福祉の専門的職業	232,247	187,345	1,235	992
美術家、デザイナー等	256,728	186,728	1,200	900
その他の専門的職業	274,396	214,917	1,512	1,193
事務的職業	208,756	170,453	1,001	910
一般事務員	192,799	164,759	973	891
会計事務員	264,994	183,907	1,117	943
生産関連事務員	217,833	161,167	910	843
営業・販売関連事務員	253,962	195,825	1,340	1,190
外勤事務員	166,145	166,145	1,330	1,229
運輸・郵便事務	265,000	210,000	-	-
事務用機器操作の職業	160,000	155,000	912	879
販売の職業	239,575	188,158	936	878
商品販売の職業	219,520	183,048	934	879
販売類似の職業	341,667	248,333	812	812
営業の職業	273,957	195,714	1,017	892
サービスの職業	213,884	174,576	1,055	905
家庭生活支援サービス	-	-	900	800
介護サービスの職業	205,705	167,913	1,132	967
保健医療サービス	175,941	155,334	945	877
生活衛生サービス	269,876	194,788	1,321	906
飲食物調理の職業	222,083	183,150	957	857
接客・給仕の職業	226,963	184,116	1,015	929
居住施設・ビルの管理	188,750	178,750	850	850
その他のサービス	225,143	159,057	1,283	858
保安の職業	197,630	156,500	1,061	911
農林漁業の職業	199,799	158,674	845	820
生産工程の職業	246,632	174,534	916	829
生産設備（金属）	-	-	-	-
生産設備（金属除く）	144,130	144,130	-	-
生産設備（機械）	300,000	160,000	-	-
金属材料製造等	253,923	164,662	-	-
製品製造・加工処理	225,681	174,015	922	844
機械組立の職業	190,000	160,000	820	790
機械整備・修理の職業	249,755	179,960	1,000	800
製品検査（金属）	240,000	170,000	-	-
製品検査（金属除く）	191,598	147,598	830	830
機械検査の職業	-	-	800	800
生産関連・生産類似	287,456	181,700	1,083	859
輸送・機械運転の職業	205,671	175,359	990	922
鉄道運転の職業	-	-	1,099	1,099
自動車運転の職業	191,790	174,193	973	915
船舶・航空機運転	-	-	-	-
その他の輸送の職業	179,467	178,133	-	-
定置・建設機械運転	257,335	178,453	1,200	880
建設・採掘の職業	264,077	181,937	1,000	1,000
建設躯体工事の職業	214,840	185,720	-	-
建設の職業	260,765	180,422	-	-
電気工事の職業	249,929	177,698	-	-
土木の職業	291,064	187,971	1,000	1,000
採掘の職業	-	-	-	-
運搬・清掃等の職業	193,043	175,437	889	864
運搬の職業	186,968	172,983	932	914
清掃の職業	182,906	168,020	872	855
包装の職業	-	-	-	-
その他の運搬等の職業	214,097	188,186	908	863
分類不能の職業	-	-	-	-
【IT関連計】	300,378	196,127	830	810
（IT技術関連小計）	316,599	202,957	-	-
（IT操作関連小計）	255,378	171,156	820	820
（IT製造関連小計）	200,260	163,000	850	790
【福祉関連計】	229,406	186,024	1,280	1,090
（介護関連小計）	216,791	175,909	1,159	981
（その他小計）	245,813	199,182	1,454	1,245

*「求人賃金」：新規求人の上限の平均値、及び下限の平均値を表示 ※臨時・季節・日雇を除く常用で算出（パートは含む）

3. 職業別求人賃金（中分類）…フルタイム及びパート

2020年4月

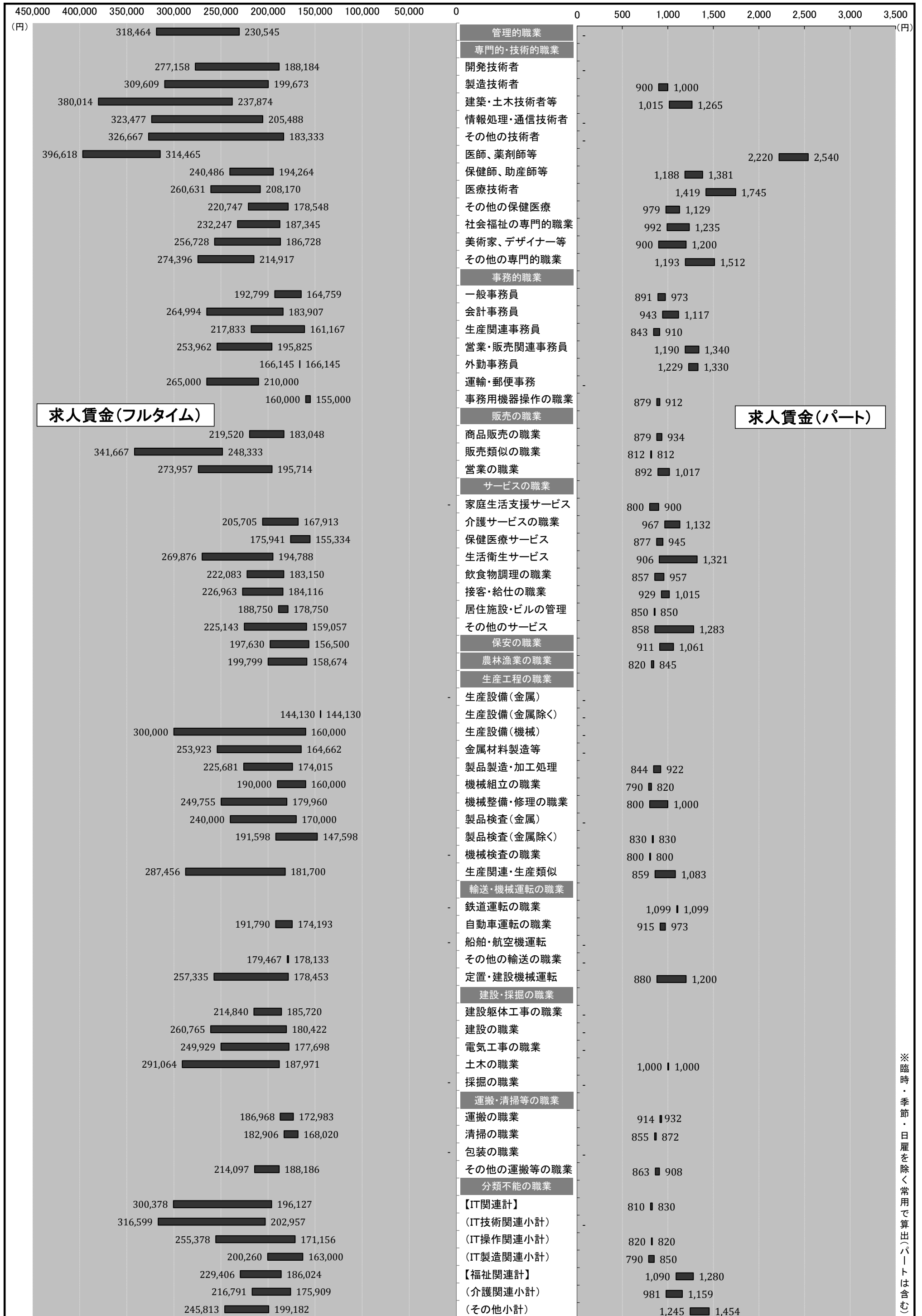

※臨時・季節・日雇を除く常用で算出(パートは含む)

4. 産業別求人賃金…フルタイム及びパート

2020年4月	フルタイム		パート	
	上限	下限	上限	下限
産業計	237,822	184,830	1,074	950
A B 農林漁業	263,500	172,000	900	850
C 鉱業	300,000	250,000	-	-
石炭・亜炭	-	-	-	-
D 建設業	305,651	205,006	1,044	940
総合工事業	314,956	211,908	1,041	957
電気工事	251,712	165,400	1,200	950
E 製造業	226,736	169,336	904	853
食料品	232,987	191,221	897	831
飲料	-	-	-	-
繊維	230,000	160,000	900	800
木材	-	-	-	-
家具	-	-	-	-
パルプ	-	-	-	-
印刷	153,888	144,721	830	830
化学	218,585	183,710	-	-
石油	-	-	-	-
プラスチック	-	-	-	-
ゴム	-	-	-	-
窯業	219,665	159,407	1,150	1,000
金属製品	229,836	168,369	883	850
電子部品	180,000	150,000	950	930
電気機械器具製造業	205,000	160,000	-	-
(民生)	-	-	790	790
(電子機器等)	180,000	150,000	950	930
(電子応用)	-	-	-	-
(その他電気)	205,000	160,000	-	-
情報通信機械	-	-	790	790
(通信機械)	-	-	790	790
ハードウェア	180,000	150,000	910	895
輸送	-	-	-	-
(自動車)	-	-	-	-
その他製造	-	-	-	-
F 電気・ガス・熱供給・水道	-	-	-	-
G 情報通信	299,664	201,557	1,050	889
通信	-	-	1,000	1,000
放送	-	-	-	-
情報サービス	308,777	205,369	1,019	873
(ソフトウェア)	334,792	222,883	-	-
(情報処理)	266,715	174,246	1,050	884
インターネット	231,800	165,000	-	-
H 運輸業	183,122	170,999	1,006	945
旅客運送	168,259	167,377	1,103	1,011
貨物運送	198,915	174,849	800	800
I 卸売・小売	235,237	180,976	969	898
卸売	239,608	183,488	976	896
(ハード等)	248,674	178,973	1,000	900
(電気機械)	-	-	-	-
小売	234,119	180,334	968	898
各種商品小売業	249,654	184,963	940	873
(機械小売)	248,674	178,973	1,000	900
J 金融・保険	246,803	184,875	932	886
銀行	146,082	143,582	907	878
保険業	287,092	201,392	1,050	925
K 不動産	251,386	189,178	1,233	1,107
(駐車場)	-	-	-	-
物品賃貸業	242,510	172,040	1,000	800
(事務機械)	-	-	-	-
L 学術研究	314,966	207,217	1,119	913
広告	250,000	180,000	-	-
M 飲食・宿泊	243,574	192,728	937	859
宿泊	179,253	152,587	955	938
飲食	247,152	194,840	937	852
(一般)	247,392	195,327	958	858
N 生活関連・娯楽	233,876	202,712	1,194	939
理美容業	266,265	194,829	1,316	901
O 教育・学習	195,632	171,349	1,177	987
P 医療・福祉	222,275	180,168	1,186	1,024
医療業	216,788	178,032	1,187	1,028
保健衛生	-	-	1,200	1,000
社会保険	229,342	182,918	1,185	1,022
老人・介護	226,057	181,839	1,234	1,060
その他社会保険	251,469	190,034	1,099	927
Q 複合サービス	165,448	165,448	810	810
郵便	130,896	130,896	810	810
R サービス	206,021	172,788	929	877
廃棄物処理	224,325	223,325	-	-
自動車整備	231,700	171,450	1,000	1,000
機械修理	126,080	126,080	-	-
紹介・派遣	214,944	182,750	928	888
(労働者派遣)	214,944	182,750	928	888
その他の事業サービス	197,065	162,628	930	876
その他のサービス業	208,249	163,378	880	860
S T 公務・その他	204,680	158,440	1,145	1,016
I T 関連産業計	288,739	194,264	1,014	901

*「求人賃金」：新規求人の上限の平均値、及び下限の平均値を表示 ※臨時・季節・日雇を除く常用で算出(パートは含む)

4. 産業別求人賃金…フルタイム及びパート

2020年4月

(円) 500,000 450,000 400,000 350,000 300,000 250,000 200,000 150,000 100,000 50,000 0 0 500 1,000 1,500 2,000 (円)

フルタイム

パート

*パートは時間給で計上 *「求人賃金」…新規求人の上限の平均値、及び下限の平均値を表示

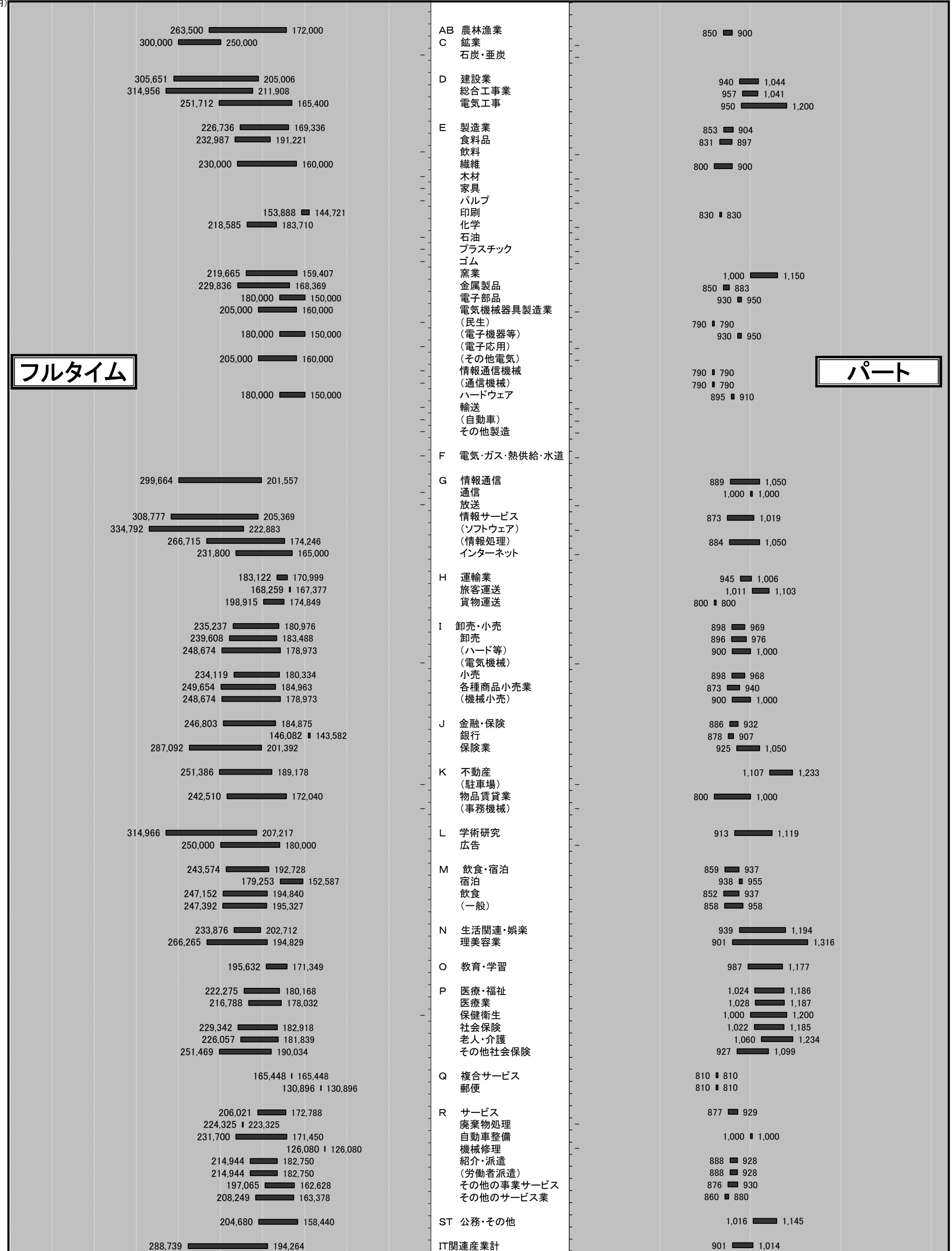

5. 求人・求職の推移（フルタイム及びパート）

区分 年月	新規求職者数			有効求職者数			新規求人数	有効求人数	有効求人倍率	新規求人倍率	求人充足数
	合計	男性	女性	合計	男性	女性					
平成26年度	35,028	13,968	20,672	154,025	66,366	86,827	48,775	133,009	0.86	1.39	11,626
平成27年度	33,567	12,910	19,303	146,526	61,456	82,810	52,488	145,703	0.99	1.56	11,229
平成28年度	30,432	11,688	18,696	133,319	54,989	78,199	60,218	168,352	1.26	1.98	9,806
平成29年度	28,791	11,008	17,749	124,269	50,737	73,456	64,347	185,769	1.49	2.23	9,777
平成30年度	28,228	11,109	17,091	122,576	50,782	71,712	64,528	186,248	1.52	2.29	9,017
令和元年度	28,128	11,048	17,041	123,816	51,519	72,169	64,715	185,954	1.50	2.30	8,710
平成31年4月	3,206	1,321	1,871	11,419	4,823	6,575	5,923	15,703	1.38	1.85	872
令和元年5月	2,544	950	1,588	11,361	4,773	6,566	5,312	15,436	1.36	2.09	852
令和元年6月	2,280	889	1,387	10,805	4,502	6,288	5,240	15,735	1.46	2.30	837
令和元年7月	2,340	929	1,408	10,573	4,334	6,227	5,825	15,808	1.50	2.49	754
令和元年8月	2,095	832	1,262	10,285	4,234	6,040	5,281	15,579	1.51	2.52	599
令和元年9月	2,206	837	1,367	10,195	4,225	5,960	5,267	15,869	1.56	2.39	747
令和元年10月	2,200	914	1,282	10,079	4,224	5,846	5,949	15,968	1.58	2.70	769
令和元年11月	1,856	742	1,112	9,638	4,043	5,587	5,333	15,895	1.65	2.87	634
令和元年12月	1,693	697	994	9,088	3,867	5,213	4,659	15,194	1.67	2.75	546
令和2年1月	2,667	1,024	1,642	9,630	4,034	5,590	5,247	14,757	1.53	1.97	448
令和2年2月	2,484	897	1,587	10,071	4,097	5,969	5,226	14,859	1.48	2.10	614
令和2年3月	2,557	1,016	1,541	10,672	4,363	6,308	5,453	15,151	1.42	2.13	1,038
令和2年4月	3,234	1,476	1,756	11,283	4,874	6,406	4,486	14,121	1.25	1.39	623

※性別表示を必須としていないため、合計と男女の計は不一致となります。

*臨時・季節・日雇を除く常用で算定（パートは含む）

年間

5-1. 求人・求職の推移（フルタイム及びパート）

* 臨時・季節・日雇を除く常用で算定（パートは含む）

□ 新規求職者数 ■ 新規求人数 ▒ 求人充足数 ●● 新規求人倍率

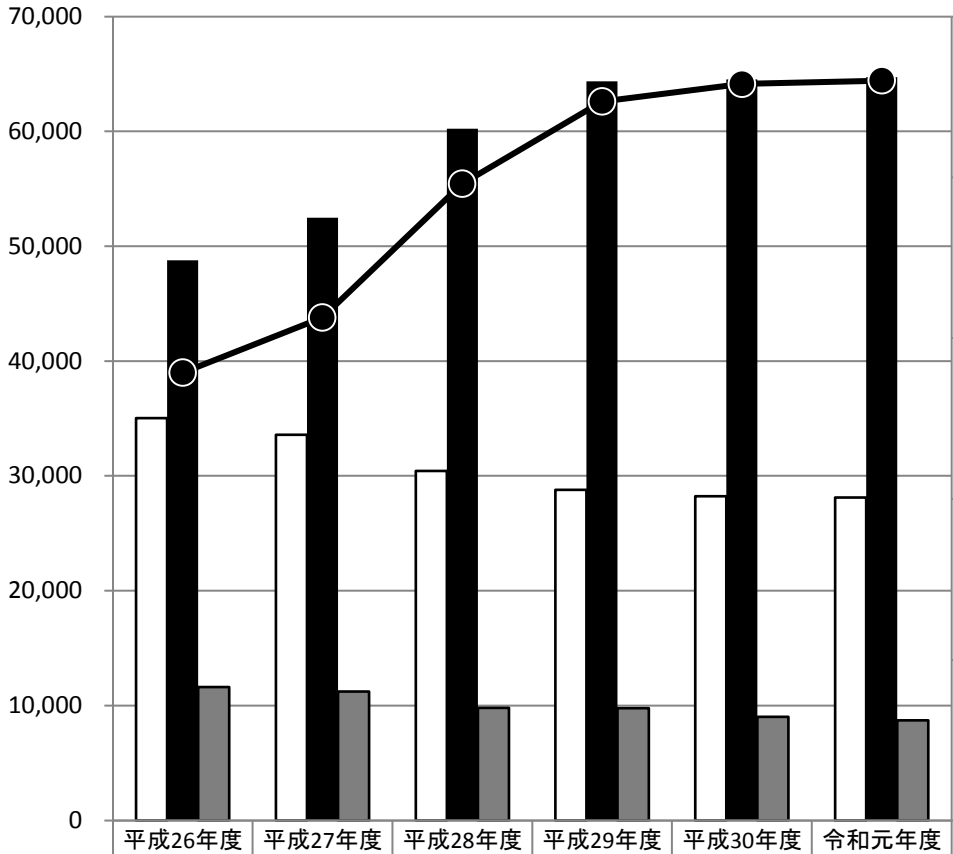

新規求職者数	35,028	33,567	30,432	28,791	28,228	28,128
新規求人数	48,775	52,488	60,218	64,347	64,528	64,715
求人充足数	11,626	11,229	9,806	9,777	9,017	8,710
新規求人倍率	1.39	1.56	1.98	2.23	2.29	2.30

□ 有効求職者数 ■ 有効求人数 ▒ 求人充足数 ▲▲ 有効求人倍率

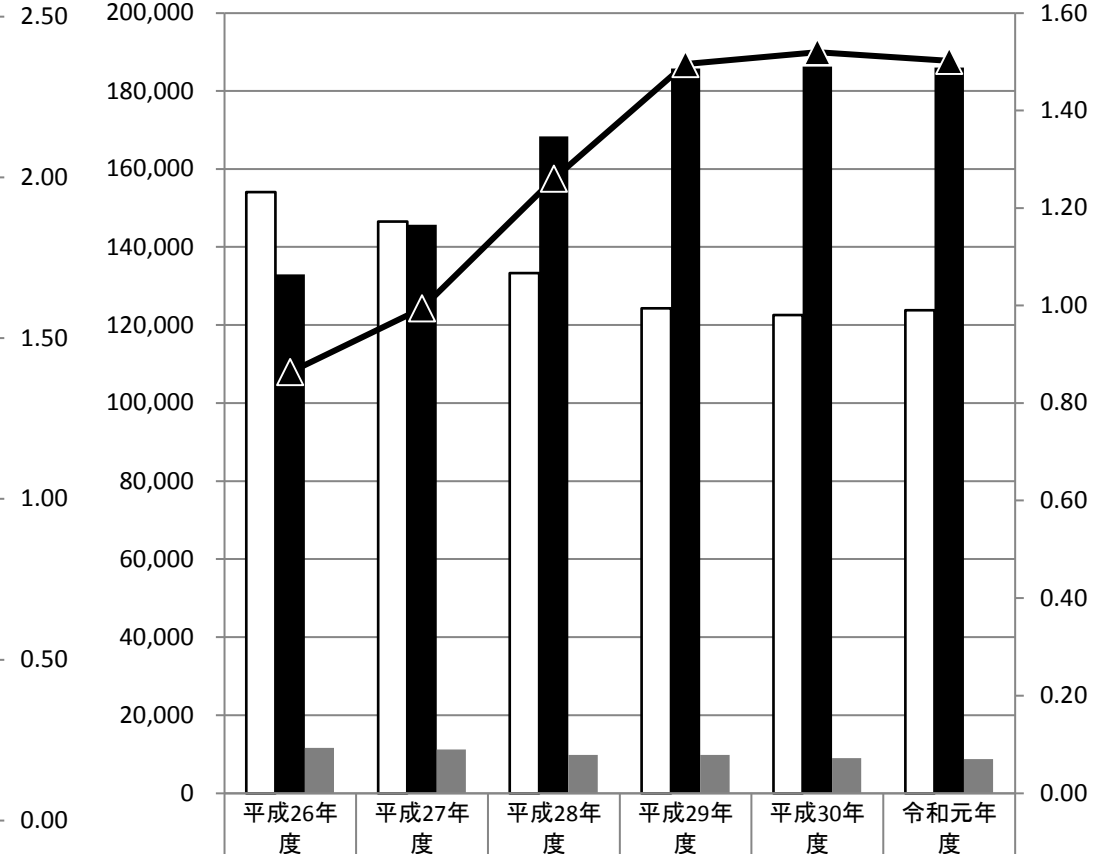

有効求職者数	154,025	146,526	133,319	124,269	122,576	123,816
有効求人数	133,009	145,703	168,352	185,769	186,248	185,954
求人充足数	11,626	11,229	9,806	9,777	9,017	8,710
有効求人倍率	0.86	0.99	1.26	1.49	1.52	1.50

新規

有効

月間

5-2. 求人・求職の推移（フルタイム及びパート）

* 臨時・季節・日雇を除く常用で算定（パートは含む）

新規求職者数
 新規求人数
 求人充足数
 新規求人倍率

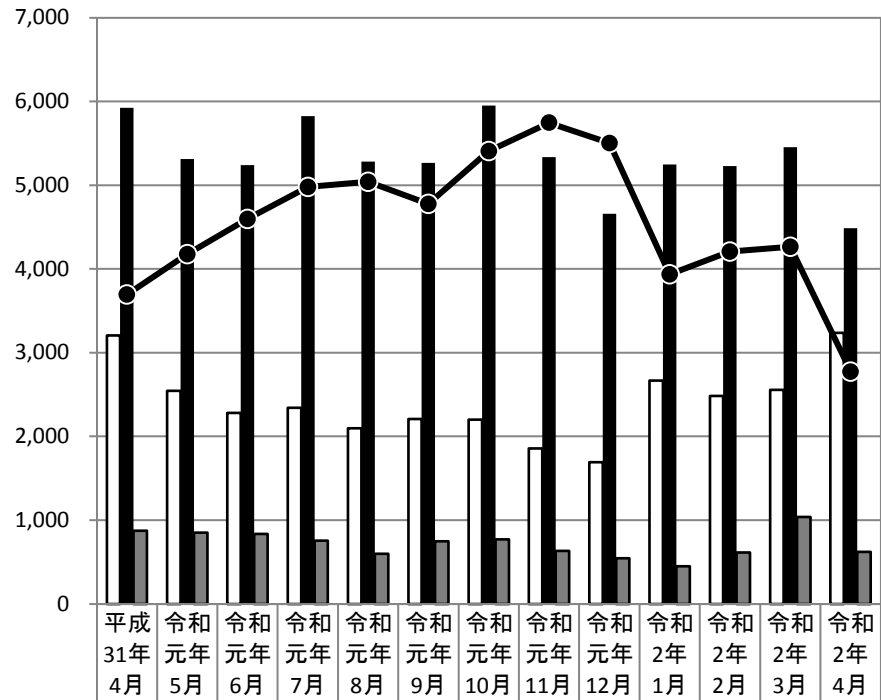

新規求職者数	3,206	2,544	2,280	2,340	2,095	2,206	2,200	1,856	1,693	2,667	2,484	2,557	3,234
新規求人数	5,923	5,312	5,240	5,825	5,281	5,267	5,949	5,333	4,659	5,247	5,226	5,453	4,486
求人充足数	872	852	837	754	599	747	769	634	546	448	614	1,038	623
新規求人倍率	1.85	2.09	2.30	2.49	2.52	2.39	2.70	2.87	2.75	1.97	2.10	2.13	1.39

有効求職者数
 有効求人数
 求人充足数
 有効求人倍率

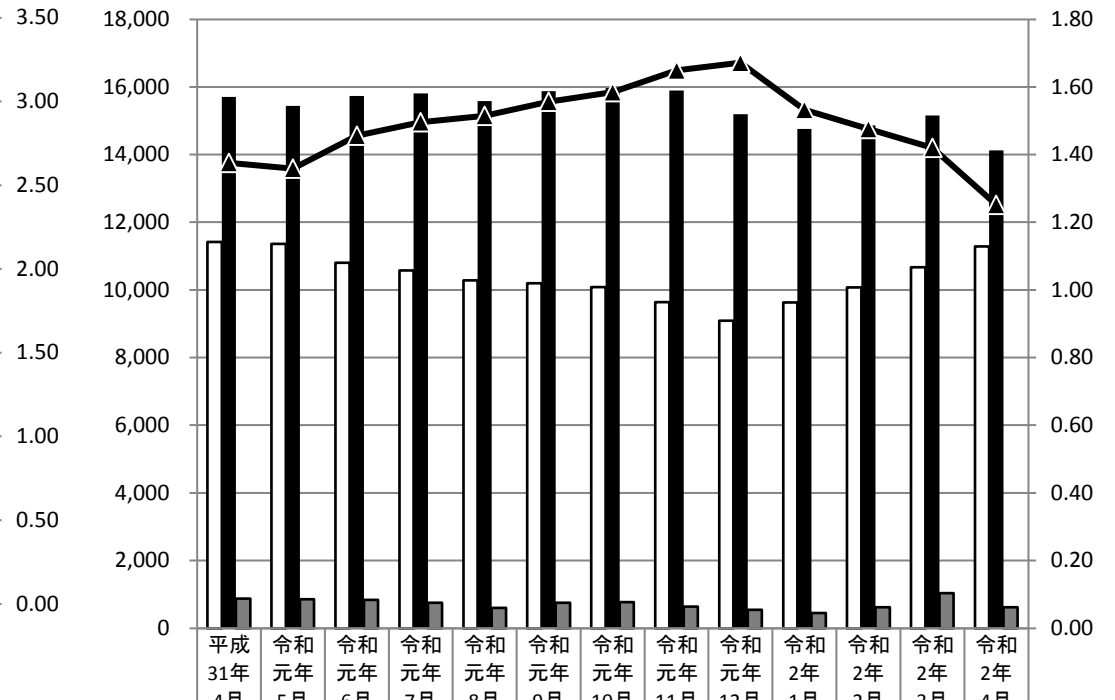

有効求職者数	11,419	11,361	10,805	10,573	10,285	10,195	10,079	9,638	9,088	9,630	10,071	10,672	11,283
有効求人数	15,703	15,436	15,735	15,808	15,579	15,869	15,968	15,895	15,194	14,757	14,859	15,151	14,121
求人充足数	872	852	837	754	599	747	769	634	546	448	614	1,038	623
有効求人倍率	1.38	1.36	1.46	1.50	1.51	1.56	1.58	1.65	1.67	1.53	1.48	1.42	1.25

新規

有効