

2022年1月分

ハローワーク熊本

求人・求職状況 及び 賃金情報

〔掲載内容〕

- 1.職業別有効求人・求職及び有効求人倍率
- 2.職業別求人・求職（希望）賃金
- 3.職業別求人賃金（中分類）

- 4.産業別求人賃金
- 5.求人・求職の推移

- * 「求人賃金」：新規求人の上限の平均値、及び下限の平均値を表示しています。
- * 「求職賃金」：新規求職者の希望賃金の平均値を表示しています。
- * 臨時・季節・日雇を除く常用で算定（パートは含む）

労働者の募集・採用にあたっては、年齢・性別にかかわらず均等な機会をあたえなければなりません。

ハローワーク熊本
熊本公共職業安定所
雇用促進部門
(096)371-8305

1. 職業別有効求人・求職及び有効求人倍率

2022年1月	有効求人数		有効求職者数		有効求人倍率
	合計	合計	男性	女性	合計
職業計	14,033	10,905	4,769	6,129	1.29
A管理的職業	57	61	53	8	0.93
B専門的・技術的職業	3,629	1,819	702	1,114	2.00
07開発技術者	109	27	24	3	4.04
08製造技術者	108	81	70	11	1.33
09建築・土木技術者等	370	80	70	10	4.63
10情報処理・通信技術者	208	192	156	36	1.08
11その他の技術者	21	6	6	0	3.50
12医師、薬剤師等	48	35	13	22	1.37
13保健師、助産師等	998	416	24	392	2.40
14医療技術者	434	155	49	106	2.80
15その他の保健医療	217	90	18	72	2.41
16社会福祉の専門的職業	748	327	86	240	2.29
22美術家、デザイナー等	92	192	79	112	0.48
その他の専門的職業	276	218	107	110	1.27
C事務的職業	1,659	3,267	779	2,488	0.51
25一般事務員	1,310	2,828	609	2,219	0.46
26会計事務員	152	219	83	136	0.69
27生産関連事務員	42	27	16	11	1.56
28営業・販売関連事務員	100	92	37	55	1.09
29外勤事務員	13	2	2	0	6.50
30運輸・郵便事務	4	4	3	1	1.00
31事務用機器操作の職業	38	95	29	66	0.40
D販売の職業	941	867	431	436	1.09
32商品販売の職業	472	531	132	399	0.89
33販売類似の職業	23	13	8	5	1.77
34営業の職業	446	323	291	32	1.38
Eサービスの職業	3,745	1,216	425	790	3.08
35家庭生活支援サービス	10	9	1	8	1.11
36介護サービスの職業	1,279	390	123	267	3.28
37保健医療サービス	243	99	11	88	2.45
38生活衛生サービス	406	125	20	105	3.25
39飲食物調理の職業	1,147	255	108	147	4.50
40接客・給仕の職業	457	192	71	120	2.38
41居住施設・ビルの管理	51	63	58	5	0.81
42その他のサービス	152	83	33	50	1.83
F保安の職業	711	57	52	5	12.47
G農林漁業の職業	35	59	42	17	0.59
H生産工程の職業	1,147	476	338	138	2.41
49生産設備（金属）	17	10	10	0	1.70
50生産設備（金属除く）	44	9	6	3	4.89
51生産設備（機械）	35	19	19	0	1.84
52金属材料製造等	93	42	41	1	2.21
54製品製造・加工処理	370	156	67	89	2.37
57機械組立の職業	163	129	108	21	1.26
60機械整備・修理の職業	295	34	34	0	8.68
61製品検査（金属）	4	3	2	1	1.33
62製品検査（金属除く）	24	5	3	2	4.80
63機械検査の職業	51	5	3	2	10.20
64生産関連・生産類似	51	64	45	19	0.80
I輸送・機械運転の職業	499	323	314	9	1.54
65鉄道運転の職業	2	1	1	0	2.00
66自動車運転の職業	432	240	233	7	1.80
67船舶・航空機運転	0	0	0	0	-
68その他の輸送の職業	8	21	21	0	0.38
69定置・建設機械運転	57	61	59	2	0.93
J建設・採掘の職業	599	153	150	3	3.92
70建設躯体工事の職業	100	14	14	0	7.14
71建設の職業	115	50	48	2	2.30
72電気工事の職業	186	49	48	1	3.80
73土木の職業	198	40	40	0	4.95
74採掘の職業	0	0	0	0	-
K運搬・清掃等の職業	1,011	1,141	641	499	0.89
75運搬の職業	171	180	153	27	0.95
76清掃の職業	497	212	92	120	2.34
77包装の職業	23	21	5	16	1.10
78その他の運搬等の職業	320	728	391	336	0.44
分類不能の職業	0	1,466	842	622	0.00
【IT関連計】	549	546	334	211	1.01
（IT技術関連小計）	328	233	195	38	1.41
（IT操作関連小計）	76	273	103	169	0.28
（IT製造関連小計）	145	40	36	4	3.63
【福祉関連計】	2,942	1,079	261	817	2.73
（介護関連小計）	1,709	555	190	365	3.08
（その他小計）	1,233	524	71	452	2.35

* 臨時・季節・日雇を除く常用で算定（パートは含む）

1.職業別有効求人・求職及び有効求人倍率

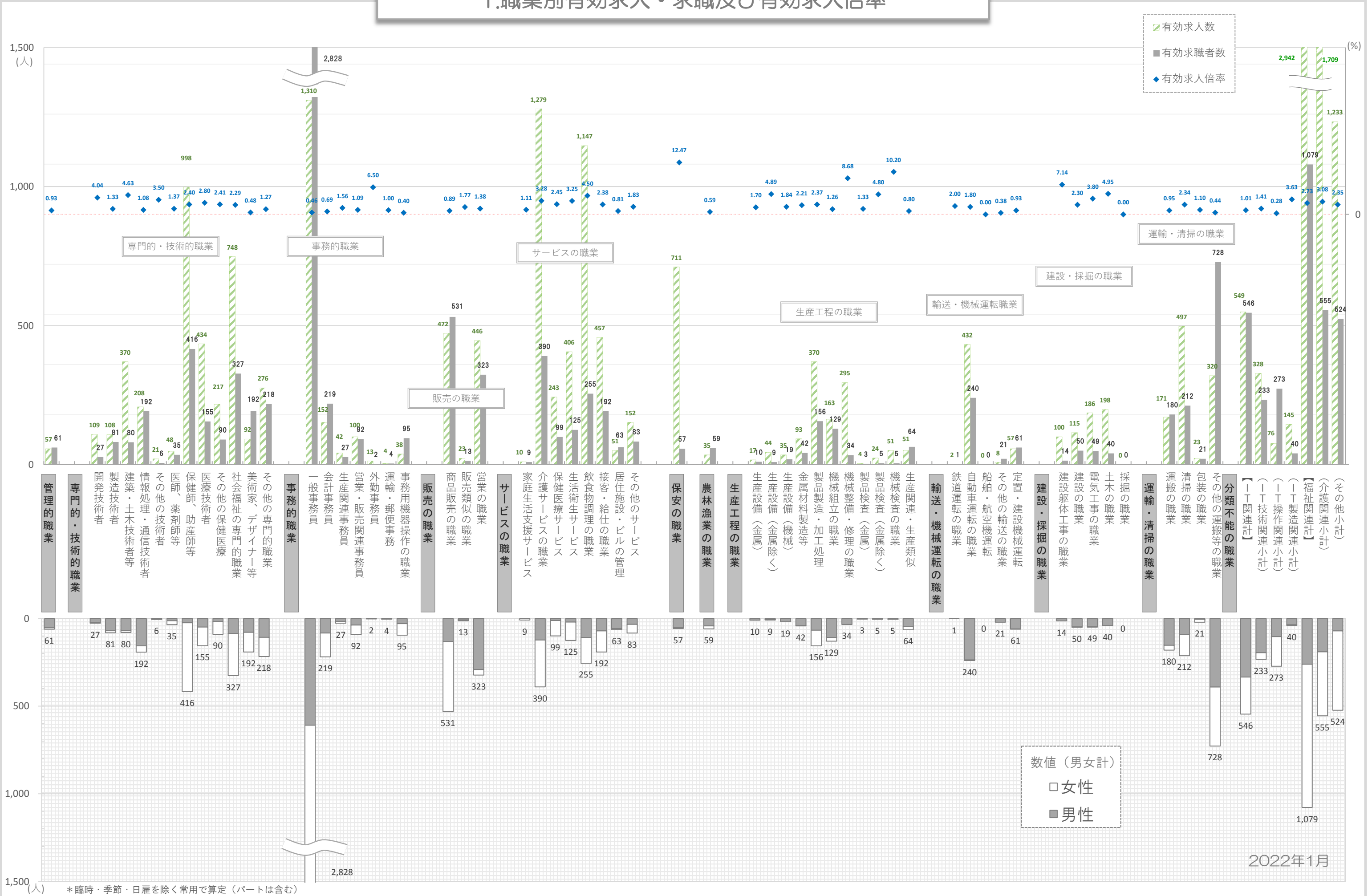

2. 職業別求人賃金・求職（希望）賃金…フルタイム及びパート

2022年1月	求人賃金				求職賃金	
	フルタイム		パート		フルタイム	パート
	上限	下限	上限	下限		
職業計	250,155	188,471	1,140	991	197,445	953
管理的職業	287,169	217,277	-	-	286,667	1,000
専門的・技術的職業	280,371	203,493	1,463	1,220	210,218	1,152
事務的職業	218,898	173,730	1,118	945	177,088	921
販売の職業	268,450	193,735	991	920	214,656	899
サービスの職業	225,427	178,092	1,063	949	185,714	938
保安の職業	202,312	160,898	1,230	987	189,000	899
農林漁業の職業	189,600	174,360	850	850	190,000	866
生産工程の職業	253,446	190,870	1,085	885	200,000	898
輸送・機械運転の職業	220,300	178,739	924	916	214,923	964
建設・採掘の職業	282,056	193,205	1,000	950	237,143	967
運搬・清掃等の職業	201,120	169,713	919	891	188,028	882
分類不能の職業	-	-	-	-	212,487	910

*月内にハローワーク熊本に求職申込をされた方の希望賃金、及び当月提出された求人の平均賃金で算出。

*パートは時間給で計上 *臨時・季節・日雇を除く常用で算出（パートは含む）

2. 職業別求人賃金・求職（希望）賃金…フルタイム及びパート

2022年1月

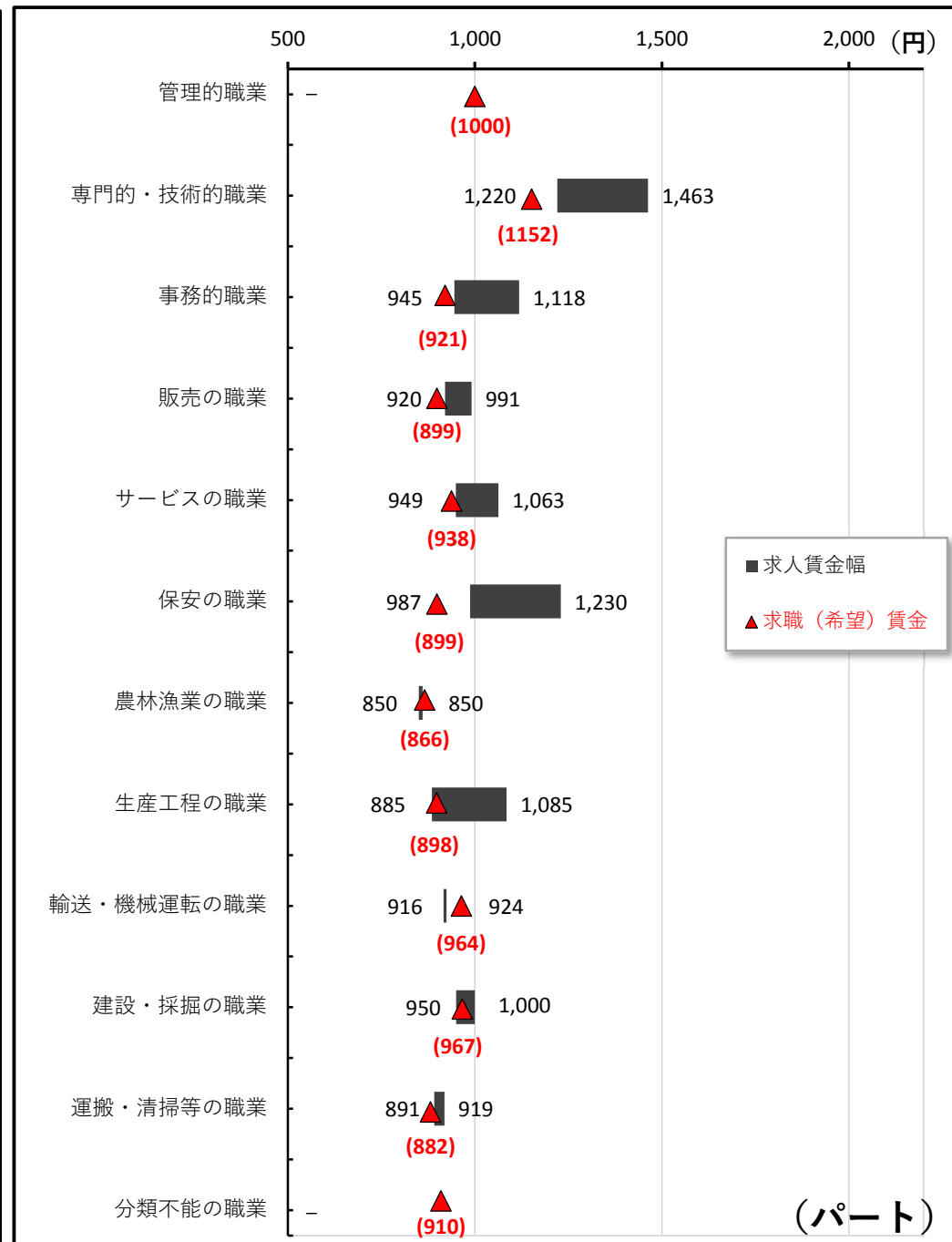
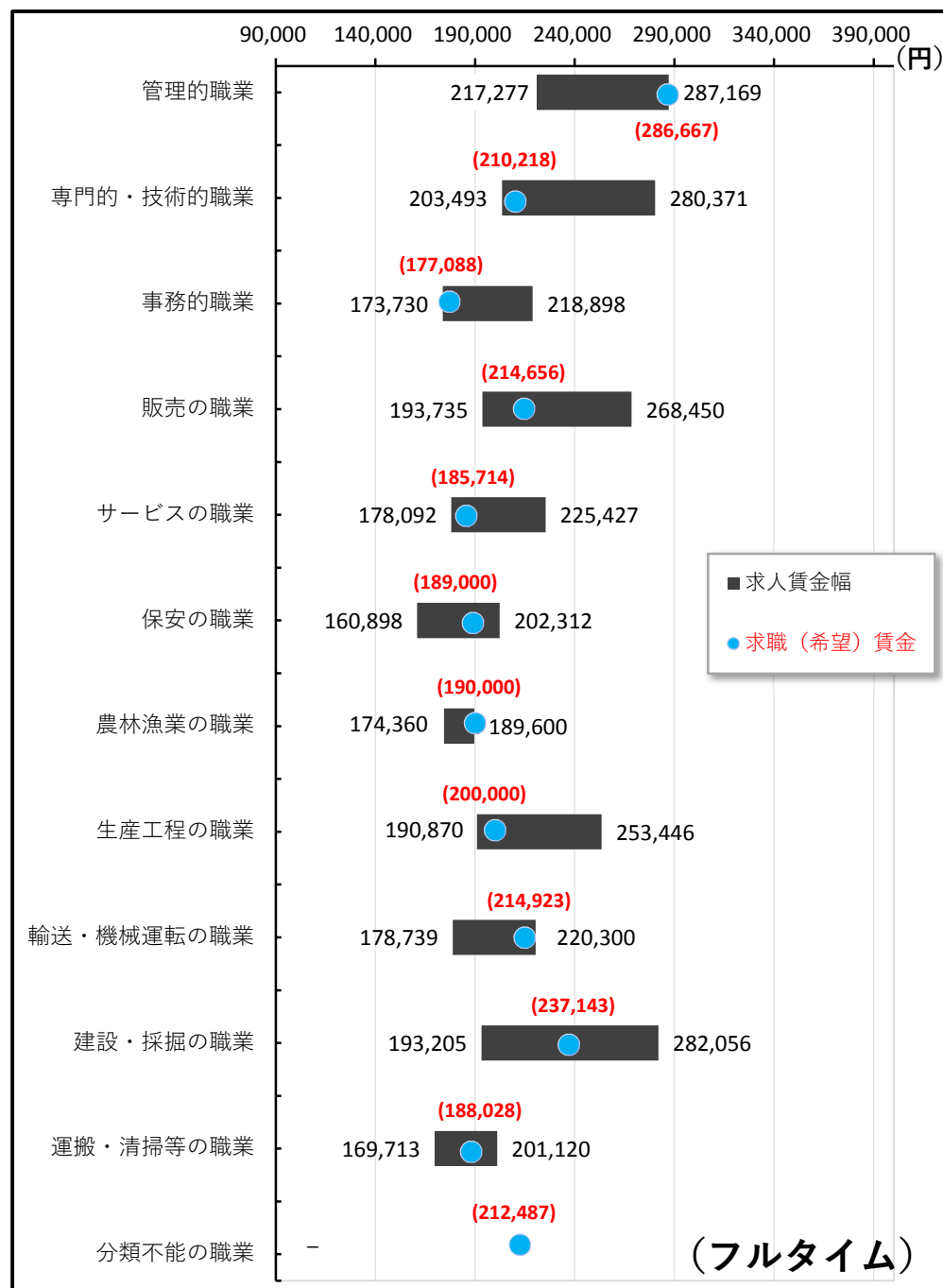

3. 職業別求人賃金（中分類）…フルタイム及びパート

*パートは時間給で計上

2022年1月	フルタイム		パート	
	上 限	下 限	上 限	下 限
職業計	250,155	188,471	1,140	991
管理的職業	287,169	217,277	-	-
専門的・技術的職業	280,371	203,493	1,463	1,220
開発技術者	303,333	196,056	-	-
製造技術者	346,019	211,462	-	-
建築・土木技術者等	373,410	243,425	1,330	963
情報処理・通信技術者	314,824	198,569	1,100	821
その他の技術者	453,833	201,767	1,170	1,082
医師、薬剤師等	371,138	299,163	2,542	2,250
保健師、助産師等	251,113	201,457	1,470	1,198
医療技術者	260,526	206,499	1,624	1,328
その他の保健医療	317,313	193,021	1,177	1,006
社会福祉の専門的職業	226,901	184,875	1,219	1,031
美術家、デザイナー等	264,230	184,440	-	-
その他の専門的職業	247,930	186,884	1,501	1,287
事務的職業	218,898	173,730	1,118	945
一般事務員	203,989	165,577	1,124	944
会計事務員	282,603	202,775	1,046	925
生産関連事務員	258,209	187,027	1,000	846
営業・販売関連事務員	255,395	205,950	1,281	1,069
外勤事務員	200,000	160,000	1,585	1,314
運輸・郵便事務	-	-	-	-
事務用機器操作の職業	218,430	163,520	914	886
販売の職業	268,450	193,735	991	920
商品販売の職業	232,478	174,960	976	915
販売類似の職業	355,000	249,750	-	-
営業の職業	285,463	202,291	1,250	1,000
サービスの職業	225,427	178,092	1,063	949
家庭生活支援サービス	-	-	1,035	988
介護サービスの職業	213,308	169,662	1,124	954
保健医療サービス	188,290	161,049	1,002	901
生活衛生サービス	306,866	219,808	1,281	1,119
飲食物調理の職業	197,927	166,483	967	894
接客・給仕の職業	227,729	177,914	989	904
居住施設・ビルの管理	227,000	199,000	904	894
その他のサービス	244,817	176,530	1,200	1,029
保安の職業	202,312	160,898	1,230	987
農林漁業の職業	189,600	174,360	850	850
生産工程の職業	253,446	190,870	1,085	885
生産設備（金属）	185,521	170,521	-	-
生産設備（金属除く）	244,495	203,080	-	-
生産設備（機械）	456,313	384,246	-	-
金属材料製造等	243,612	183,804	-	-
製品製造・加工処理	242,912	186,759	935	861
機械組立の職業	262,546	220,191	-	-
機械整備・修理の職業	245,981	182,564	1,433	944
製品検査（金属）	240,000	200,000	-	-
製品検査（金属除く）	225,941	213,041	-	-
機械検査の職業	-	-	850	850
生産関連・生産類似	314,786	207,593	1,082	859
輸送・機械運転の職業	220,300	178,739	924	916
鉄道運転の職業	188,400	158,600	-	-
自動車運転の職業	194,132	174,968	924	916
船舶・航空機運転	-	-	-	-
その他の輸送の職業	169,600	169,600	-	-
定置・建設機械運転	330,101	196,142	-	-
建設・採掘の職業	282,056	193,205	1,000	950
建設躯体工事の職業	315,120	197,711	-	-
建設の職業	258,281	185,338	1,000	850
電気工事の職業	318,107	204,620	-	-
土木の職業	275,138	194,190	1,000	1,000
採掘の職業	-	-	-	-
運搬・清掃等の職業	201,120	169,713	919	891
運搬の職業	214,487	178,997	955	928
清掃の職業	192,726	162,296	913	881
包装の職業	-	-	863	851
その他の運搬等の職業	192,043	167,829	921	898
分類不能の職業	-	-	-	-
【IT関連計】	309,824	199,842	950	857
（IT技術関連小計）	323,717	201,657	1,100	821
（IT操作関連小計）	275,501	192,860	875	875
（IT製造関連小計）	224,013	203,613	-	-
【福祉関連計】	235,922	188,949	1,308	1,085
（介護関連小計）	221,576	176,950	1,143	973
（その他小計）	252,052	202,441	1,500	1,215

*「求人賃金」：新規求人の上限の平均値、及び下限の平均値を表示 ※臨時・季節・日雇を除く常用で算出（パートは含む）

3. 職業別求人賃金（中分類）…フルタイム及びパート

2022年1月

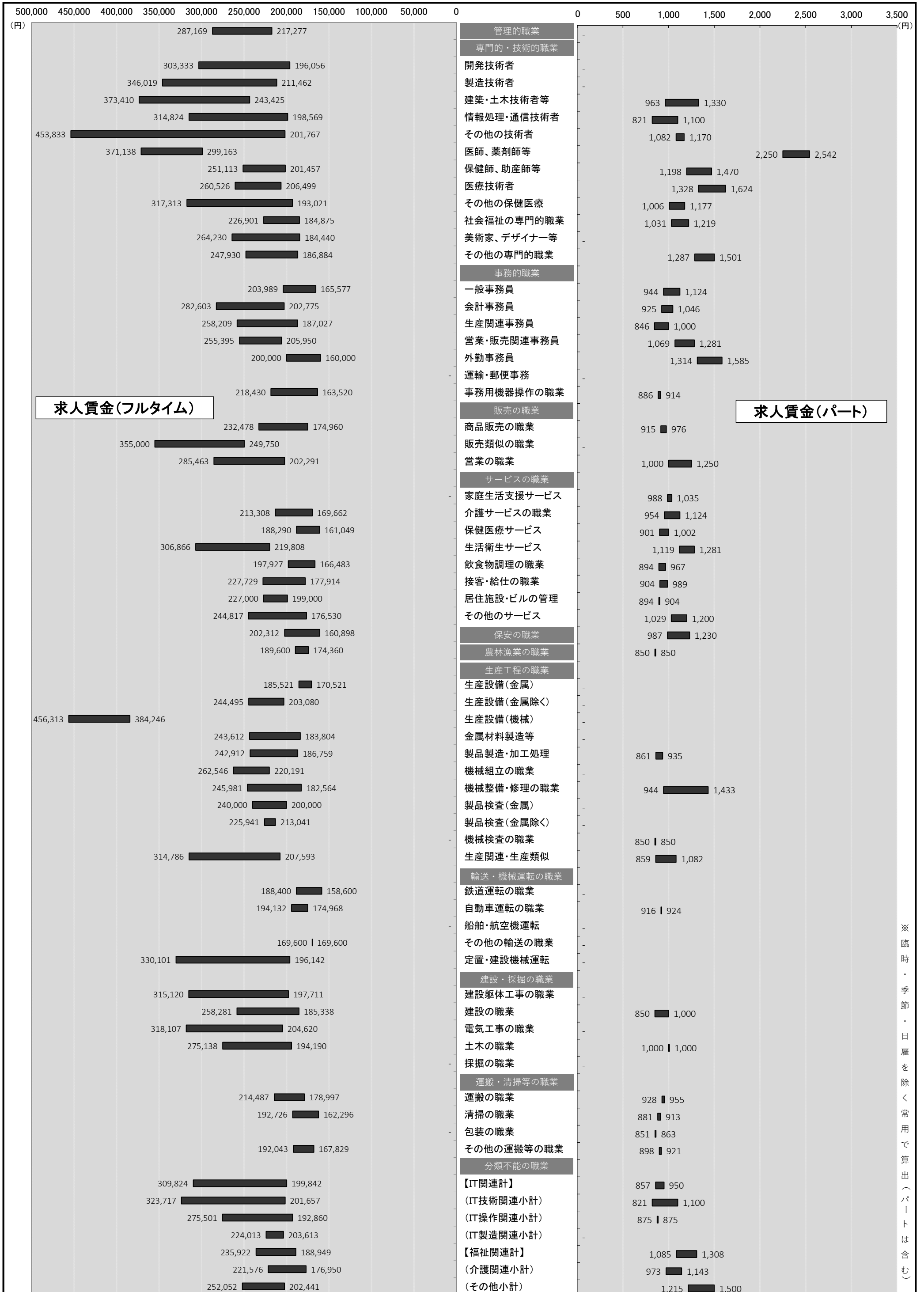

※臨時・季節・日雇を除く常用で算出（パートは含む）

4. 産業別求人賃金…フルタイム及びパート

2022年1月	フルタイム		パート	
	上限	下限	上限	下限
産業計	250,155	188,471	1,140	991
A B 農林漁業	174,800	167,180	850	850
C 鉱業	-	-	-	-
石炭・亜炭	-	-	-	-
D 建設業	306,946	207,753	1,021	941
総合工事業	312,557	217,283	1,011	937
電気工事	203,667	171,167	1,100	1,000
E 製造業	244,131	184,718	971	922
食料品	230,459	181,978	982	902
飲料	-	-	-	-
繊維	207,500	164,250	950	900
木材	211,135	179,885	-	-
家具	193,967	170,633	-	-
パルプ	184,000	183,500	-	-
印刷	242,180	180,000	1,000	821
化学	204,000	164,000	-	-
石油	-	-	-	-
プラスチック	-	-	-	-
ゴム	-	-	-	-
窯業	241,175	186,500	1,200	1,200
金属製品	249,736	193,748	950	950
電子部品	-	-	850	850
電気機械器具製造業	287,500	187,400	1,000	1,000
(民生)	-	-	-	-
(電子機器等)	301,000	157,800	850	850
(電子応用)	301,000	157,800	-	-
(その他電気)	-	-	1,000	1,000
情報通信機械	-	-	-	-
(通信機械)	-	-	-	-
ハードウェア	-	-	850	850
輸送	235,775	174,895	-	-
(自動車)	235,775	174,895	-	-
その他製造	-	-	900	850
F 電気・ガス・熱供給・水道	-	-	-	-
G 情報通信	291,748	204,683	1,092	966
通信	242,000	160,000	-	-
放送	194,000	194,000	-	-
情報サービス	314,067	209,520	841	836
(ソフトウェア)	336,526	215,758	-	-
(情報処理)	256,536	194,720	850	850
インターネット	271,333	195,000	1,250	1,100
H 運輸業	228,735	181,001	968	946
旅客運送	177,908	167,375	830	830
貨物運送	274,654	192,185	1,050	1,050
I 卸売・小売	235,134	181,082	1,052	938
卸売	224,439	180,593	1,001	887
(ハード等)	265,526	192,866	2,400	1,200
(電気機械)	250,000	250,000	2,400	1,200
小売	237,983	181,212	1,060	946
各種商品小売業	230,000	160,000	887	837
(機械小売)	267,467	185,725	-	-
J 金融・保険	320,286	201,280	967	941
銀行	250,000	140,000	933	904
保険業	328,095	208,089	1,347	1,347
K 不動産	274,174	194,049	1,015	937
(駐車場)	-	-	825	821
物品賃貸業	281,497	179,977	1,033	883
(事務機械)	-	-	-	-
L 学術研究	326,383	212,987	1,170	927
広告	257,724	171,027	1,100	825
M 飲食・宿泊	235,311	186,503	968	905
宿泊	182,400	174,050	897	871
飲食	238,603	187,452	978	914
(一般)	238,794	187,667	974	914
N 生活関連・娯楽	280,456	207,283	1,295	1,133
理美容業	306,146	219,677	1,365	1,185
O 教育・学習	234,402	185,224	1,367	1,207
P 医療・福祉	236,851	185,111	1,206	1,024
医療業	243,178	185,538	1,218	1,037
保健衛生	-	-	-	-
社会保険	230,475	184,680	1,199	1,015
老人・介護	233,236	185,761	1,249	1,047
その他社会保険	230,622	184,666	1,067	903
Q 複合サービス	227,231	173,848	857	857
郵便	-	-	-	-
R サービス	213,366	175,885	986	920
廃棄物処理	195,000	171,333	1,050	1,050
自動車整備	246,763	187,013	-	-
機械修理	-	-	-	-
紹介・派遣	230,151	189,682	1,070	990
(労働者派遣)	230,151	189,682	1,070	990
その他の事業サービス	203,518	170,579	981	914
その他のサービス業	275,091	191,500	900	900
S T 公務・その他	217,759	154,242	1,205	1,003
I T 関連産業計	290,669	200,279	1,283	1,017

*パートは時間給で計上 *「求人賃金」：新規求人の上限の平均値、及び下限の平均値を表示 ※臨時・季節・日雇を除く常用で算出(パートは含む)

4. 産業別求人賃金…フルタイム及びパート

2022年1月

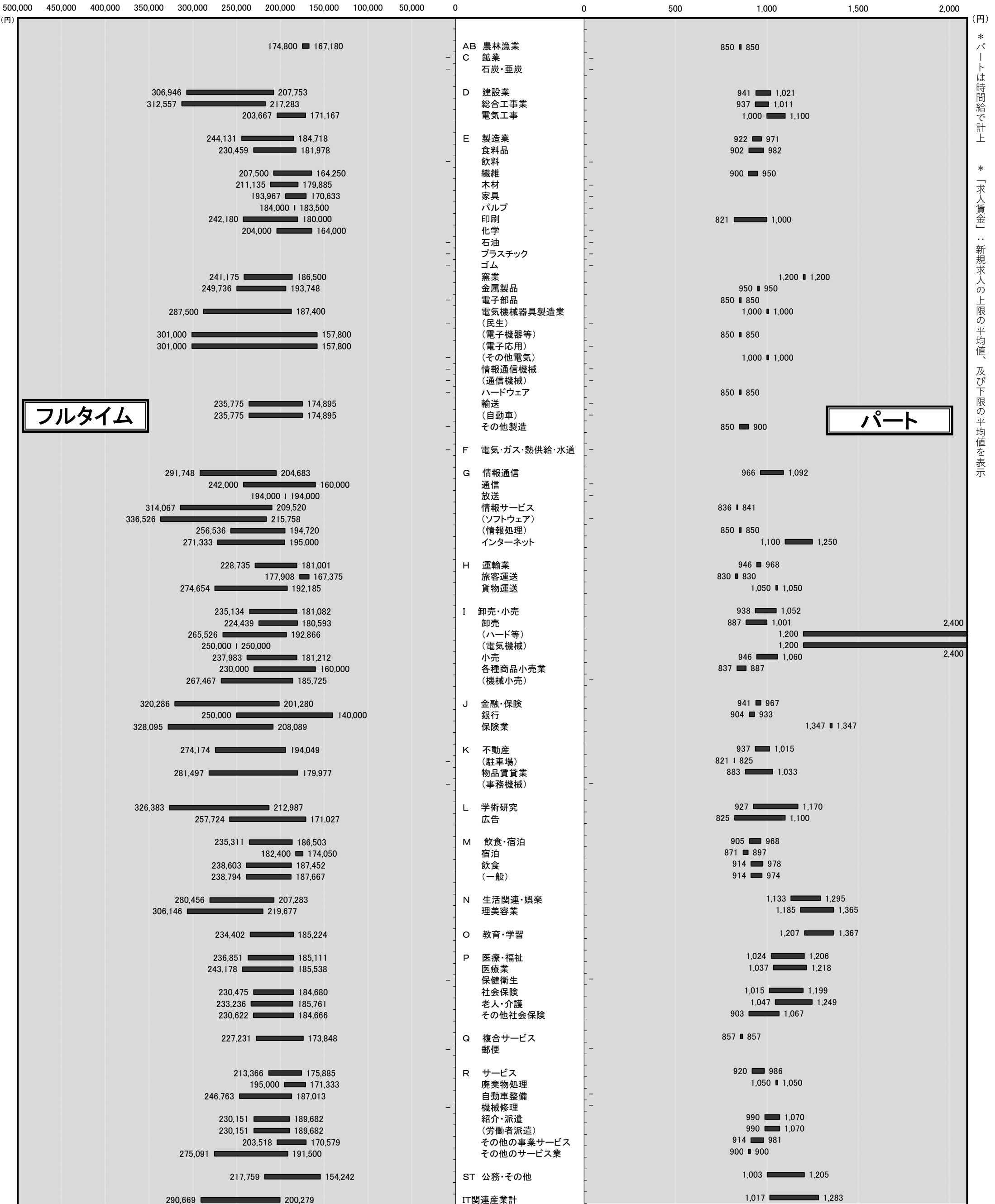

フルタイム

パート

* パートは時間給で計上
* 「求人賃金」…新規求人の上限の平均値、及び下限の平均値を表示

5. 求人・求職の推移（フルタイム及びパート）

年月	区分	新規求職者数			有効求職者数			新規求人数	有効求人数	有効求人倍率	新規求人倍率	求人充足数
	合計	男性	女性	合計	男性	女性						
2015年度		33,567	12,910	19,303	146,526	61,456	82,810	52,488	145,703	0.99	1.56	11,229
2016年度		30,432	11,688	18,696	133,319	54,989	78,199	60,218	168,352	1.26	1.98	9,806
2017年度		28,791	11,008	17,749	124,269	50,737	73,456	64,347	185,769	1.49	2.23	9,777
2018年度		28,228	11,109	17,091	122,576	50,782	71,712	64,528	186,248	1.52	2.29	9,017
2019年度		28,128	11,048	17,041	123,816	51,519	72,169	64,715	185,954	1.50	2.30	8,710
2020年度		28,028	11,463	16,560	134,523	56,826	77,682	54,313	155,681	1.16	1.94	7,594
2021年1月		2,393	975	1,418	10,776	4,500	6,275	4,806	12,779	1.19	2.01	464
2021年2月		2,401	895	1,506	11,172	4,571	6,600	4,284	13,197	1.18	1.78	644
2021年3月		2,729	1,053	1,675	11,813	4,820	6,992	5,427	13,705	1.16	1.99	1,077
2021年4月		3,278	1,368	1,910	12,376	5,221	7,154	4,441	13,018	1.05	1.35	715
2021年5月		2,214	895	1,319	12,125	5,224	6,900	3,898	12,873	1.06	1.76	600
2021年6月		2,336	945	1,389	11,542	4,945	6,593	4,833	12,603	1.09	2.07	645
2021年7月		2,243	949	1,293	11,183	4,717	6,462	4,345	12,548	1.12	1.94	572
2021年8月		2,194	924	1,269	11,287	4,806	6,476	4,308	12,859	1.14	1.96	542
2021年9月		2,261	925	1,336	11,240	4,821	6,415	5,165	13,404	1.19	2.28	583
2021年10月		2,394	1,009	1,385	11,464	4,966	6,494	5,219	14,184	1.24	2.18	625
2021年11月		2,148	871	1,275	11,311	4,897	6,408	4,149	13,862	1.23	1.93	630
2021年12月		1,711	738	973	10,608	4,673	5,929	4,819	13,624	1.28	2.82	561
2022年1月		2,643	1,125	1,516	10,905	4,769	6,129	5,511	14,033	1.29	2.09	449

※性別表示を必須としていないため、合計と男女の計は不一致となります。

*臨時・季節・日雇を除く常用で算定（パートは含む）

年間

5-1. 求人・求職の推移（フルタイム及びパート）

* 臨時・季節・日雇を除く常用で算定（パートは含む）

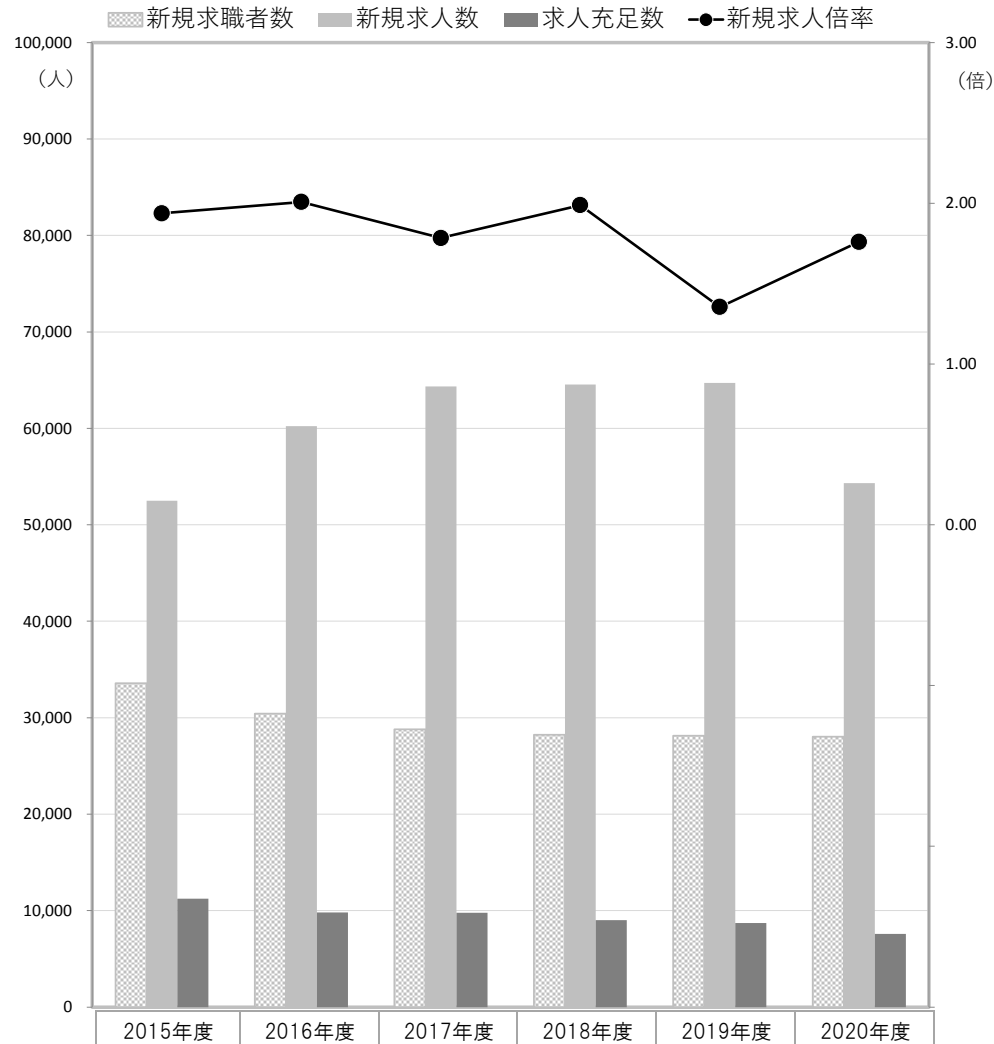

新規

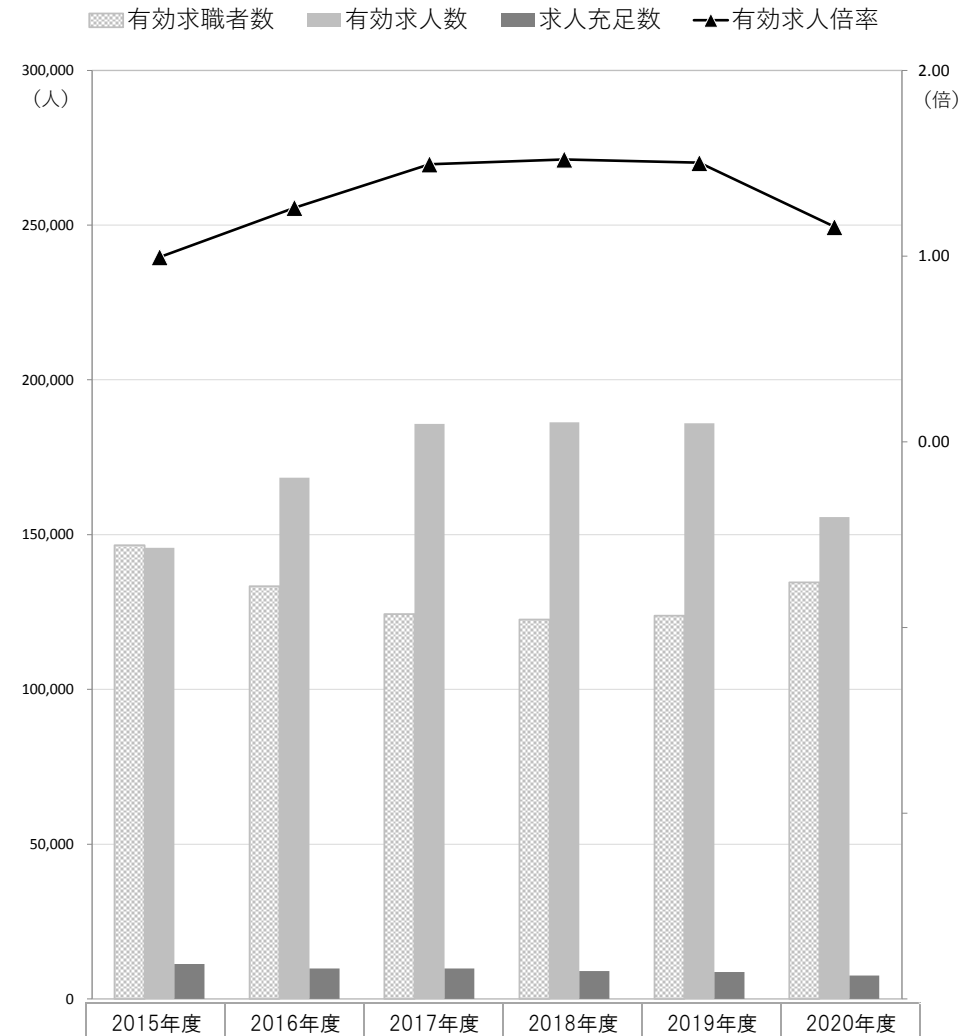

有効

	2015年度	2016年度	2017年度	2018年度	2019年度	2020年度
新規求職者数	33,567	30,432	28,791	28,228	28,128	28,028
新規求人数	52,488	60,218	64,347	64,528	64,715	54,313
求人充足数	11,229	9,806	9,777	9,017	8,710	7,594
新規求人倍率	1.56	1.98	2.23	2.29	2.30	1.94

	2015年度	2016年度	2017年度	2018年度	2019年度	2020年度
有効求職者数	146,526	133,319	124,269	122,576	123,816	134,523
有効求人数	145,703	168,352	185,769	186,248	185,954	155,681
求人充足数	11,229	9,806	9,777	9,017	8,710	7,594
有効求人倍率	0.99	1.26	1.49	1.52	1.50	1.16

月間

5-2. 求人・求職の推移（フルタイム及びパート）

* 臨時・季節・日雇を除く常用で算定（パートは含む）

■ 新規求職者数 ■ 新規求人数 ■ 求人充足数 ● 新規求人倍率

■ 有効求職者数 ■ 有効求人数 ■ 求人充足数 ▲ 有効求人倍率

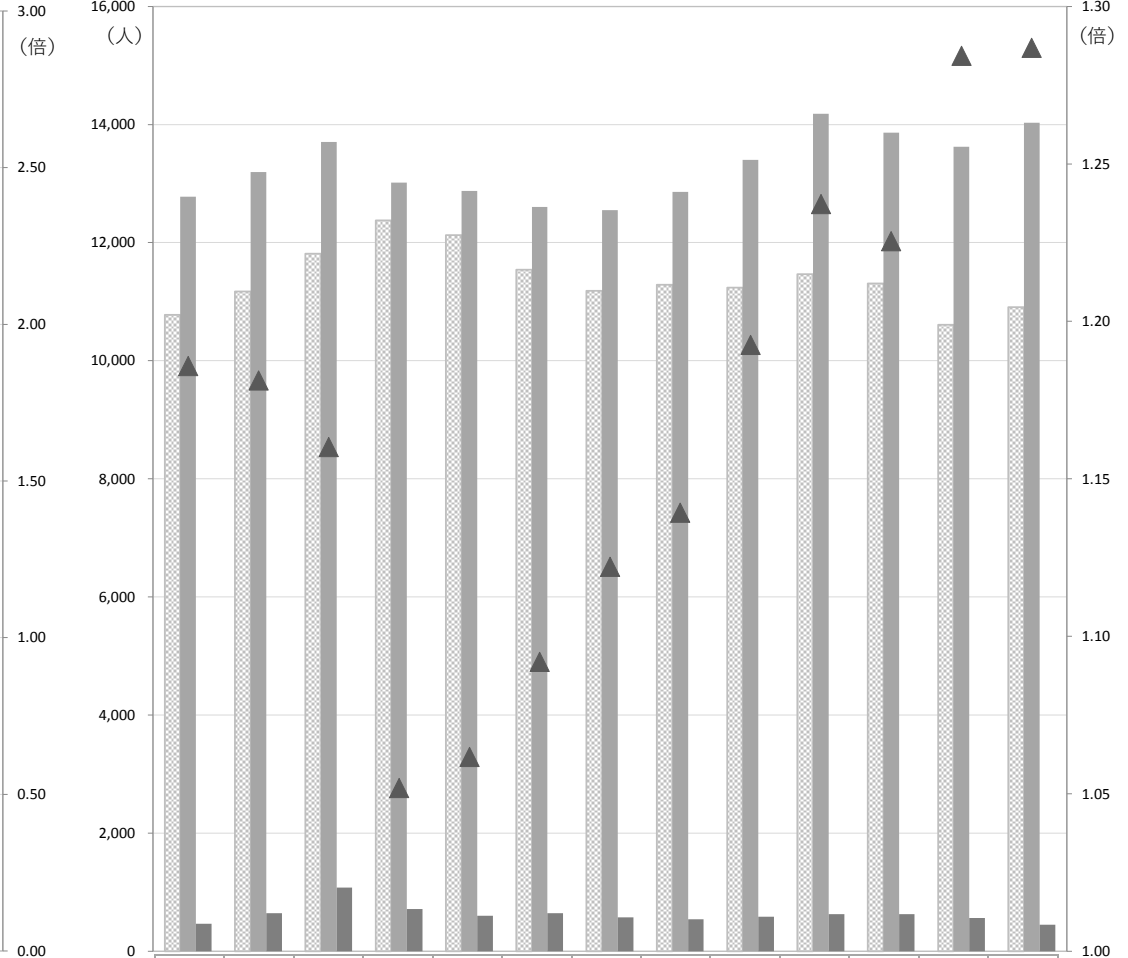
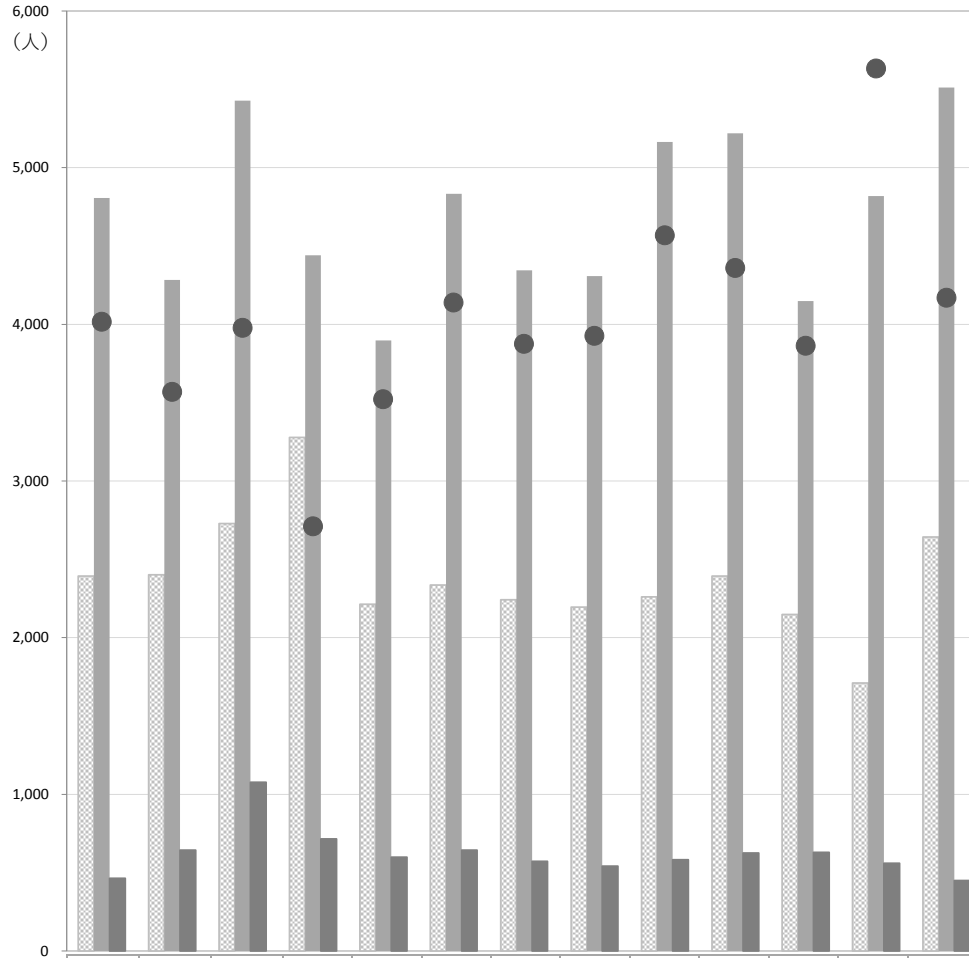

	2021年 1月	2021年 2月	2021年 3月	2021年 4月	2021年 5月	2021年 6月	2021年 7月	2021年 8月	2021年 9月	2021年 10月	2021年 11月	2021年 12月	2022年 1月
新規求職者数	2,393	2,401	2,729	3,278	2,214	2,336	2,243	2,194	2,261	2,394	2,148	1,711	2,643
新規求人数	4,806	4,284	5,427	4,441	3,898	4,833	4,345	4,308	5,165	5,219	4,149	4,819	5,511
求人充足数	464	644	1,077	715	600	645	572	542	583	625	630	561	449
新規求人倍率	2.01	1.78	1.99	1.35	1.76	2.07	1.94	1.96	2.28	2.18	1.93	2.82	2.09

新規

	2021年 1月	2021年 2月	2021年 3月	2021年 4月	2021年 5月	2021年 6月	2021年 7月	2021年 8月	2021年 9月	2021年 10月	2021年 11月	2021年 12月	2022年 1月
有効求職者数	10,776	11,172	11,813	12,376	12,125	11,542	11,183	11,287	11,240	11,464	11,311	10,608	10,905
有効求人数	12,779	13,197	13,705	13,018	12,873	12,603	12,548	12,859	13,404	14,184	13,862	13,624	14,033
求人充足数	464	644	1,077	715	600	645	572	542	583	625	630	561	449
有効求人倍率	1.19	1.18	1.16	1.05	1.06	1.09	1.12	1.14	1.19	1.24	1.23	1.28	1.29

有効