

2021年10月分

ハローワーク熊本

求人・求職状況 及び 賃金情報

〔掲載内容〕

- 1.職業別有効求人・求職及び有効求人倍率
- 2.職業別求人・求職（希望）賃金
- 3.職業別求人賃金（中分類）

- 4.産業別求人賃金
- 5.求人・求職の推移

- * 「求人賃金」：新規求人の上限の平均値、及び下限の平均値を表示しています。
- * 「求職賃金」：新規求職者の希望賃金の平均値を表示しています。
- * 臨時・季節・日雇を除く常用で算定（パートは含む）

労働者の募集・採用にあたっては、年齢・性別にかかわらず
均等な機会をあたえなければなりません。

ハローワーク熊本
熊本公共職業安定所
雇用促進部門
(096)371-8305

1. 職業別有効求人・求職及び有効求人倍率

2021年10月	有効求人数		有効求職者数		有効求人倍率
	合計	合計	男性	女性	合計
職業計	14,184	11,464	4,966	6,494	1.24
A管理的職業	43	63	52	11	0.68
B専門的・技術的職業	3,474	1,858	687	1,169	1.87
07開発技術者	108	28	24	4	3.86
08製造技術者	104	89	72	17	1.17
09建築・土木技術者等	402	70	61	9	5.74
10情報処理・通信技術者	227	195	160	35	1.16
11その他の技術者	24	8	8	0	3.00
12医師、薬剤師等	50	36	12	24	1.39
13保健師、助産師等	949	429	24	405	2.21
14医療技術者	384	160	51	109	2.40
15その他の保健医療	157	98	14	84	1.60
16社会福祉の専門的職業	799	329	71	257	2.43
22美術家、デザイナー等	93	192	82	110	0.48
その他の専門的職業	177	224	108	115	0.79
C事務的職業	1,526	3,390	796	2,594	0.45
25一般事務員	1,141	2,906	606	2,300	0.39
26会計事務員	190	254	96	158	0.75
27生産関連事務員	28	29	21	8	0.97
28営業・販売関連事務員	118	85	39	46	1.39
29外勤事務員	4	0	0	0	0.00
30運輸・郵便事務	9	5	4	1	1.80
31事務用機器操作の職業	36	111	30	81	0.32
D販売の職業	1,025	940	466	473	1.09
32商品販売の職業	538	553	139	414	0.97
33販売類似の職業	42	18	13	5	2.33
34営業の職業	445	369	314	54	1.21
Eサービスの職業	3,755	1,294	454	840	2.90
35家庭生活支援サービス	6	7	0	7	0.86
36介護サービスの職業	1,233	383	120	263	3.22
37保健医療サービス	270	98	9	89	2.76
38生活衛生サービス	447	103	13	90	4.34
39飲食物調理の職業	1,152	311	127	184	3.70
40接客・給仕の職業	474	225	85	140	2.11
41居住施設・ビルの管理	32	67	62	5	0.48
42その他のサービス	141	100	38	62	1.41
F保安の職業	780	57	53	4	13.68
G農林漁業の職業	73	62	48	14	1.18
H生産工程の職業	1,280	515	362	153	2.49
49生産設備（金属）	7	6	6	0	1.17
50生産設備（金属除く）	40	14	10	4	2.86
51生産設備（機械）	46	20	19	1	2.30
52金属材料製造等	79	37	35	2	2.14
54製品製造・加工処理	397	175	83	92	2.27
57機械組立の職業	286	122	98	24	2.34
60機械整備・修理の職業	287	47	47	0	6.11
61製品検査（金属）	5	2	2	0	2.50
62製品検査（金属除く）	20	5	3	2	4.00
63機械検査の職業	18	6	4	2	3.00
64生産関連・生産類似	95	81	55	26	1.17
I輸送・機械運転の職業	528	370	360	10	1.43
65鉄道運転の職業	6	0	0	0	0.00
66自動車運転の職業	448	283	275	8	1.58
67船舶・航空機運転	0	2	2	0	0.00
68その他の輸送の職業	7	18	18	0	0.39
69定置・建設機械運転	67	67	65	2	1.00
J建設・採掘の職業	597	179	176	3	3.34
70建設躯体工事の職業	84	15	14	1	5.60
71建設の職業	140	66	65	1	2.12
72電気工事の職業	194	48	47	1	4.04
73土木の職業	179	50	50	0	3.58
74採掘の職業	0	0	0	0	-
K運搬・清掃等の職業	1,103	1,198	656	541	0.92
75運搬の職業	188	197	164	33	0.95
76清掃の職業	602	191	91	100	3.15
77包装の職業	26	23	4	19	1.13
78その他の運搬等の職業	287	787	397	389	0.36
分類不能の職業	0	1,538	856	682	0.00
【IT関連計】	570	563	337	226	1.01
（IT技術関連小計）	339	227	191	36	1.49
（IT操作関連小計）	57	298	115	183	0.19
（IT製造関連小計）	174	38	31	7	4.58
【福祉関連計】	2,855	1,060	237	822	2.69
（介護関連小計）	1,692	523	171	352	3.24
（その他小計）	1,163	537	66	470	2.17

*臨時・季節・日雇を除く常用で算定（パートは含む）

1.職業別有効求人・求職及び有効求人倍率

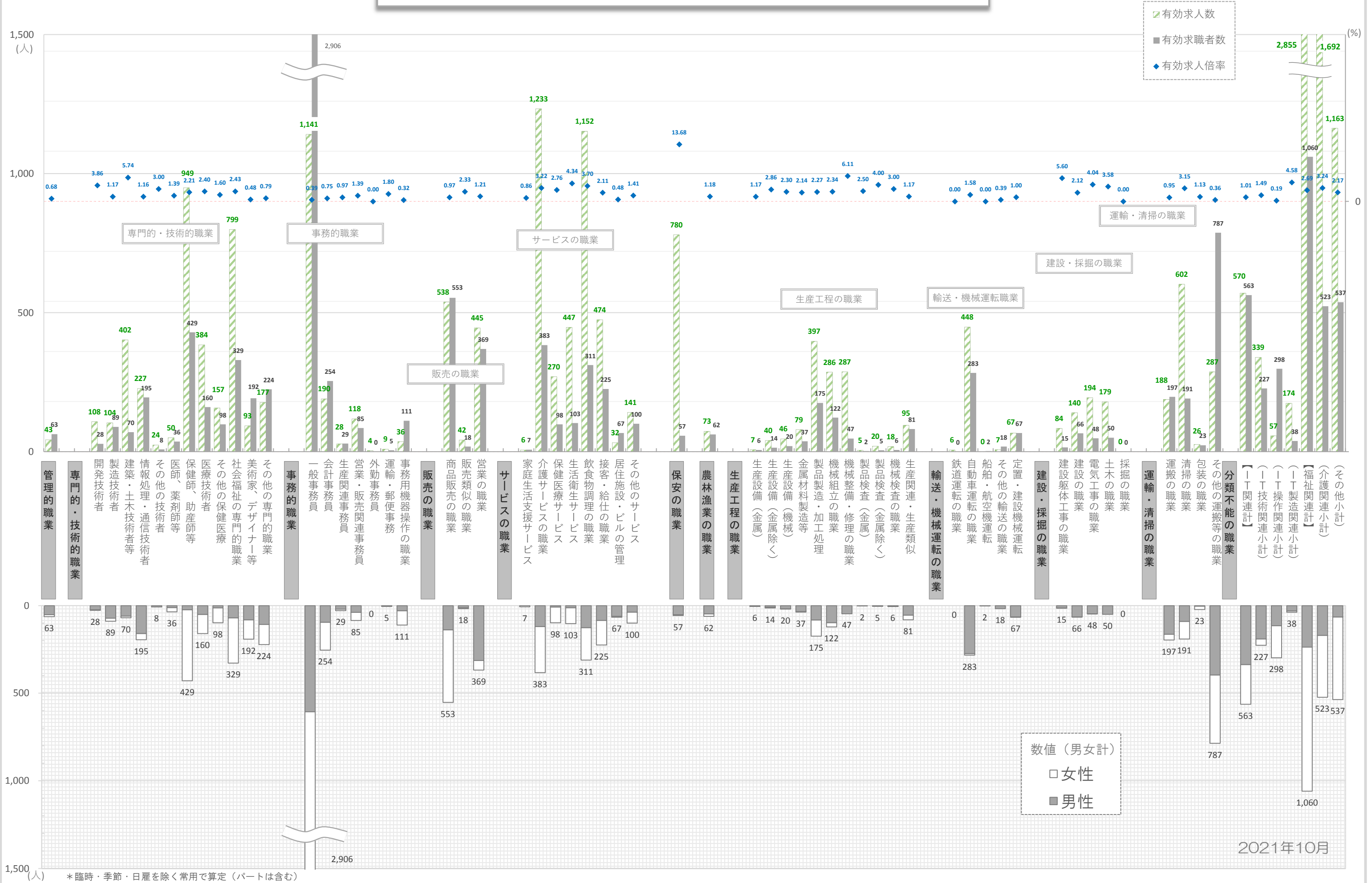

2. 職業別求人賃金・求職（希望）賃金…フルタイム及びパート

2021年10月	求人賃金				求職賃金	
	フルタイム		パート		フルタイム	パート
	上限	下限	上限	下限		
職業計	247,014	189,820	1,105	972	198,289	947
管理的職業	296,161	216,146	-	-	250,000	-
専門的・技術的職業	276,043	204,258	1,449	1,201	209,669	1,129
事務的職業	210,704	170,761	1,021	905	184,063	910
販売の職業	262,296	193,532	911	882	215,224	900
サービスの職業	222,042	180,946	1,058	937	186,037	904
保安の職業	206,557	162,482	1,230	989	176,000	875
農林漁業の職業	228,540	188,625	926	876	175,000	814
生産工程の職業	250,656	194,296	1,106	883	205,057	873
輸送・機械運転の職業	218,848	180,959	1,003	942	220,175	926
建設・採掘の職業	289,405	202,046	1,000	1,000	224,412	1,500
運搬・清掃等の職業	205,840	169,220	905	876	187,353	874
分類不能の職業	-	-	-	-	201,329	961

*月内にハローワーク熊本に求職申込をされた方の希望賃金、及び当月提出された求人の平均賃金で算出。

*パートは時間給で計上 *臨時・季節・日雇を除く常用で算出（パートは含む）

2. 職業別求人賃金・求職（希望）賃金…フルタイム及びパート

2021年10月

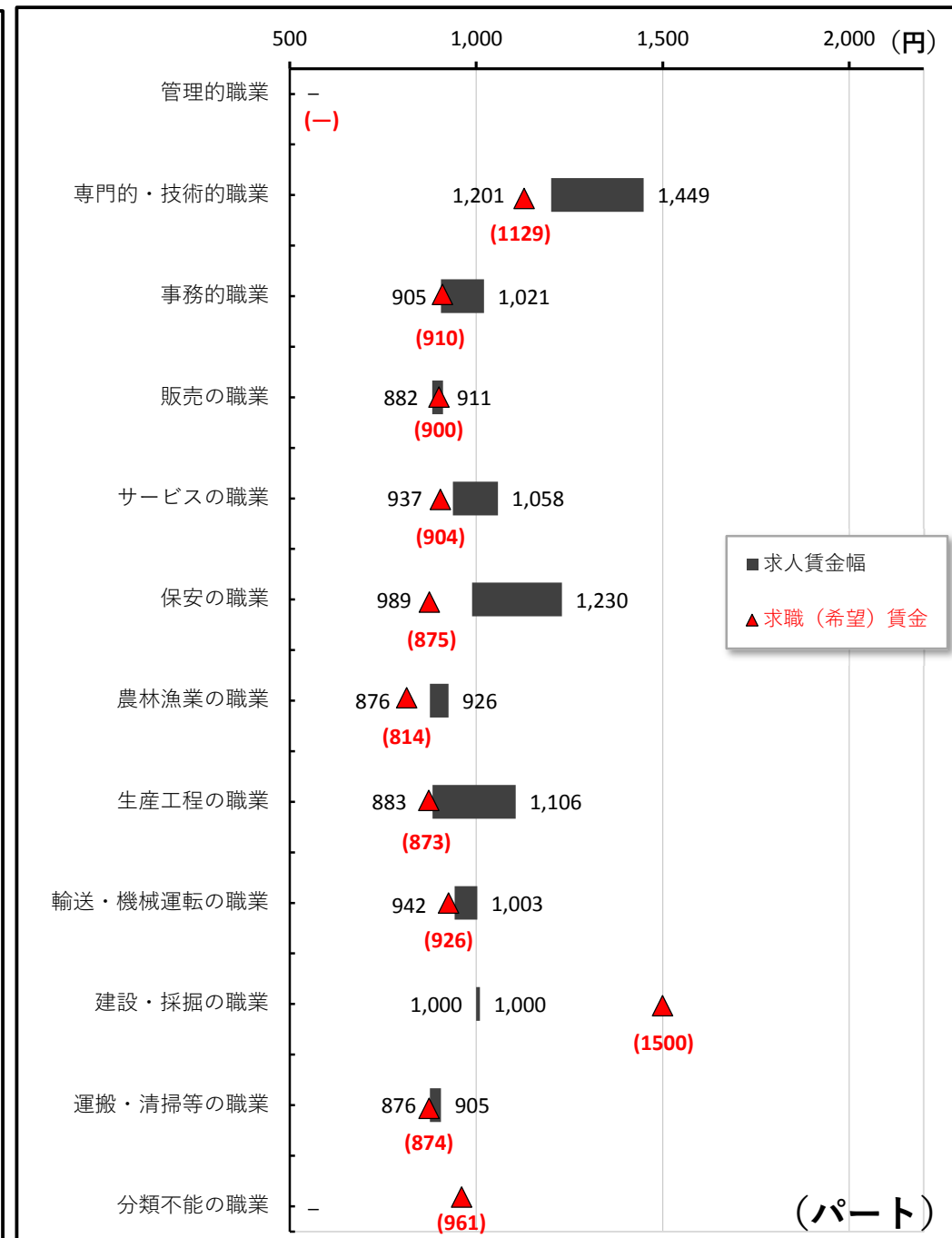
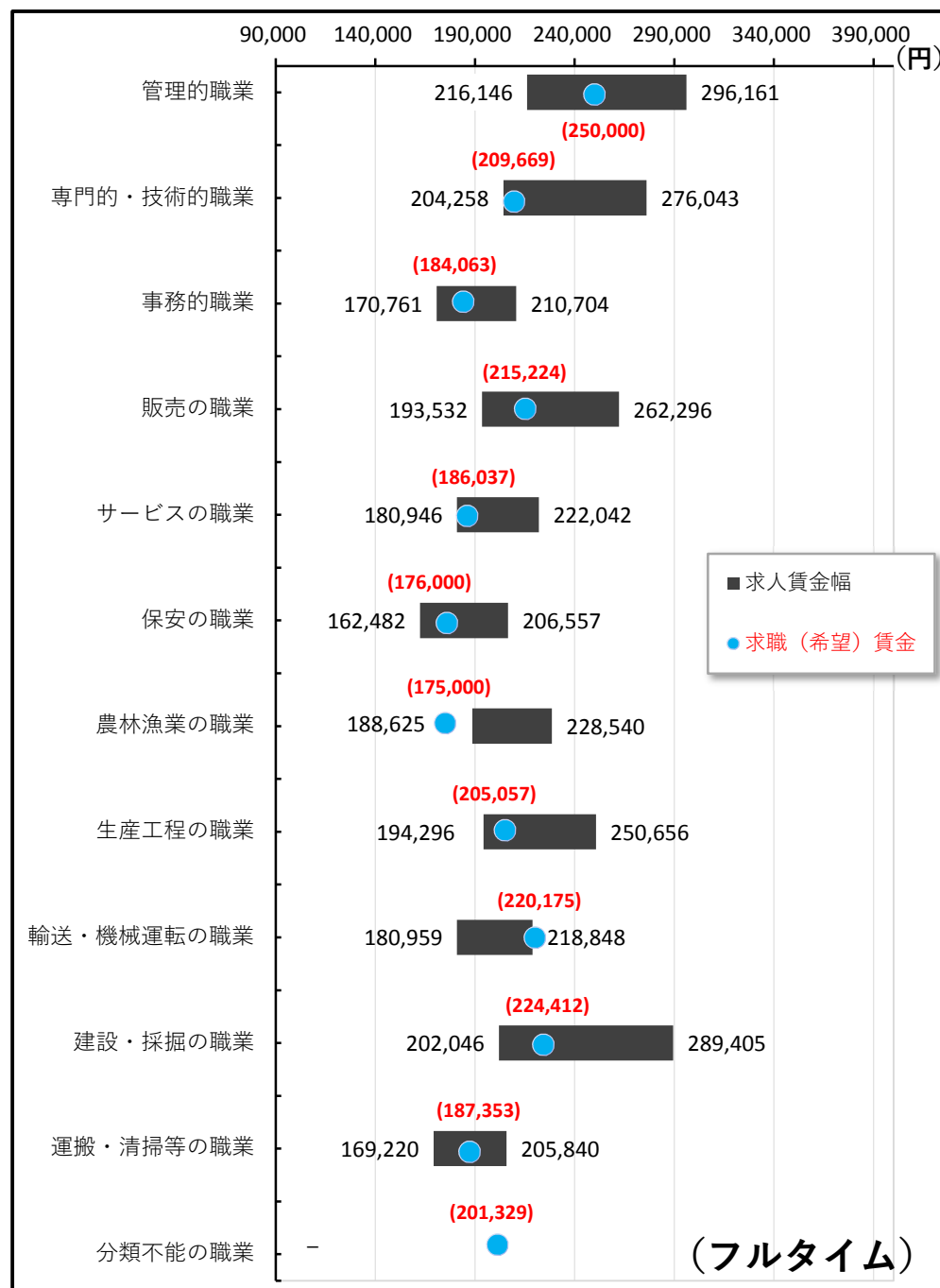

3. 職業別求人賃金（中分類）…フルタイム及びパート

*パートは時間給で計上

2021年10月	フルタイム		パート	
	上 限	下 限	上 限	下 限
職業計	247,014	189,820	1,105	972
管理的職業	296,161	216,146	-	-
専門的・技術的職業	276,043	204,258	1,449	1,201
開発技術者	292,097	194,239	2,000	900
製造技術者	285,151	198,586	1,319	1,218
建築・土木技術者等	368,390	240,624	1,050	950
情報処理・通信技術者	322,612	199,854	1,100	821
その他の技術者	322,875	208,825	1,000	975
医師、薬剤師等	394,894	291,228	2,616	2,241
保健師、助産師等	242,345	198,088	1,454	1,188
医療技術者	266,241	213,900	1,559	1,309
その他の保健医療	281,964	192,560	1,045	962
社会福祉の専門的職業	226,463	185,889	1,171	996
美術家、デザイナー等	258,357	185,443	1,200	900
その他の専門的職業	257,784	193,092	1,940	1,397
事務的職業	210,704	170,761	1,021	905
一般事務員	195,219	163,005	1,038	907
会計事務員	268,341	188,866	1,019	903
生産関連事務員	264,640	201,540	830	830
営業・販売関連事務員	250,827	200,447	970	906
外勤事務員	185,550	157,070	-	-
運輸・郵便事務	-	-	850	850
事務用機器操作の職業	230,000	180,000	934	893
販売の職業	262,296	193,532	911	882
商品販売の職業	211,959	175,062	904	881
販売類似の職業	340,000	241,820	944	877
営業の職業	296,722	205,289	929	904
サービスの職業	222,042	180,946	1,058	937
家庭生活支援サービス	-	-	1,025	1,025
介護サービスの職業	205,756	169,262	1,168	959
保健医療サービス	186,580	158,292	978	903
生活衛生サービス	308,591	228,684	1,246	1,123
飲食物調理の職業	203,711	171,198	945	882
接客・給仕の職業	243,827	211,527	956	881
居住施設・ビルの管理	198,870	181,620	853	853
その他のサービス	215,281	171,965	1,278	932
保安の職業	206,557	162,482	1,230	989
農林漁業の職業	228,540	188,625	926	876
生産工程の職業	250,656	194,296	1,106	883
生産設備（金属）	218,400	218,400	-	-
生産設備（金属除く）	262,221	196,846	-	-
生産設備（機械）	327,966	280,147	-	-
金属材料製造等	226,289	177,521	-	-
製品製造・加工処理	217,525	178,236	893	843
機械組立の職業	262,812	213,553	850	830
機械整備・修理の職業	239,184	188,254	1,417	942
製品検査（金属）	240,000	200,000	-	-
製品検査（金属除く）	228,911	214,562	-	-
機械検査の職業	214,464	177,464	-	-
生産関連・生産類似	325,526	200,613	-	-
輸送・機械運転の職業	218,848	180,959	1,003	942
鉄道運転の職業	188,400	158,600	-	-
自動車運転の職業	194,677	174,471	1,003	942
船舶・航空機運転	-	-	-	-
その他の輸送の職業	164,800	164,800	-	-
定置・建設機械運転	281,684	199,411	-	-
建設・採掘の職業	289,405	202,046	1,000	1,000
建設躯体工事の職業	332,670	200,230	-	-
建設の職業	277,383	191,868	-	-
電気工事の職業	303,390	205,821	-	-
土木の職業	276,403	209,431	1,000	1,000
採掘の職業	-	-	-	-
運搬・清掃等の職業	205,840	169,220	905	876
運搬の職業	207,378	171,044	911	903
清掃の職業	196,000	164,646	901	866
包装の職業	152,768	142,525	821	821
その他の運搬等の職業	233,298	179,841	917	892
分類不能の職業	-	-	-	-
【IT関連計】	308,143	202,586	1,090	956
（IT技術関連小計）	315,981	200,946	1,210	1,020
（IT操作関連小計）	305,500	214,700	-	-
（IT製造関連小計）	257,103	202,757	850	830
【福祉関連計】	231,544	189,276	1,313	1,076
（介護関連小計）	216,143	176,863	1,180	966
（その他小計）	248,590	203,014	1,507	1,235

*「求人賃金」：新規求人の上限の平均値、及び下限の平均値を表示 ※臨時・季節・日雇を除く常用で算出（パートは含む）

3. 職業別求人賃金（中分類）…フルタイム及びパート

2021年10月

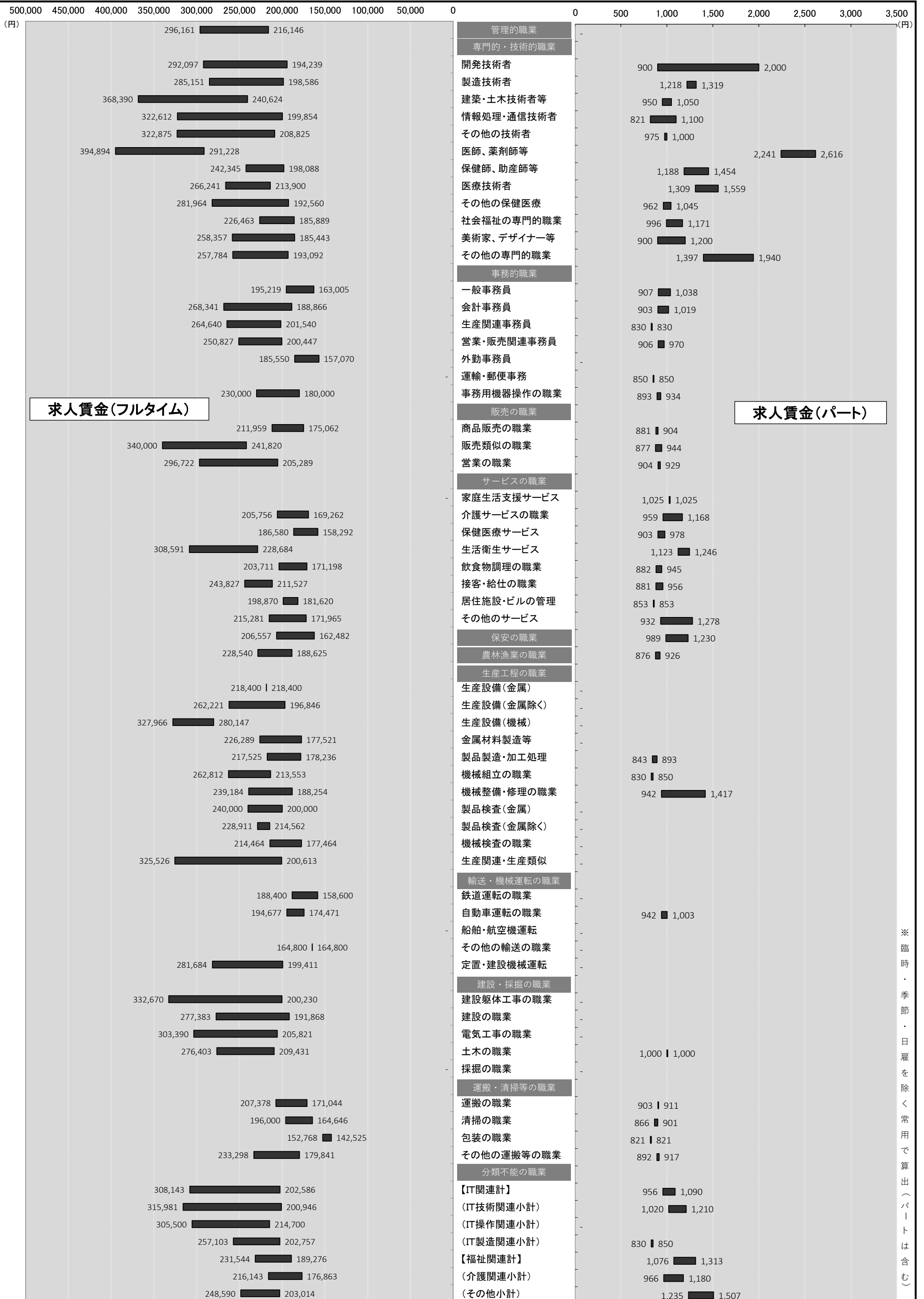

※臨時・季節・日雇を除く常用で算出(パートは含む)

4. 産業別求人賃金…フルタイム及びパート

2021年10月	フルタイム		パート	
	上限	下限	上限	下限
産業計	247,014	189,820	1,105	972
A B 農林漁業	216,220	191,667	927	860
C 鉱業	-	-	-	-
石炭・亜炭	-	-	-	-
D 建設業	310,723	211,304	1,100	972
総合工事業	325,309	224,591	1,050	958
電気工事	308,411	190,143	-	-
E 製造業	223,975	174,919	951	925
食料品	202,347	171,746	884	884
飲料	-	-	-	-
繊維	150,217	150,217	965	865
木材	180,000	140,000	-	-
家具	200,000	165,000	-	-
パルプ	184,000	183,500	-	-
印刷	252,200	187,800	-	-
化学	-	-	1,025	975
石油	-	-	-	-
プラスチック	-	-	-	-
ゴム	-	-	-	-
窯業	239,983	178,150	1,075	1,050
金属製品	245,282	186,964	950	950
電子部品	193,333	176,000	850	830
電気機械器具製造業	261,125	187,575	-	-
(民生)	-	-	-	-
(電子機器等)	220,250	171,450	850	830
(電子応用)	301,000	157,800	-	-
(その他電気)	260,000	202,500	-	-
情報通信機械	-	-	-	-
(通信機械)	-	-	-	-
ハードウェア	193,333	176,000	850	830
輸送	205,517	163,263	-	-
(自動車)	235,775	174,895	-	-
その他製造	300,000	180,000	-	-
F 電気・ガス・熱供給・水道	-	-	900	900
G 情報通信	319,879	204,891	1,144	938
通信	-	-	-	-
放送	-	-	-	-
情報サービス	329,484	206,056	1,013	902
(ソフトウェア)	342,798	215,805	1,500	1,000
(情報処理)	294,868	180,710	942	894
インターネット	293,312	194,494	1,500	1,100
H 運輸業	228,027	178,358	1,078	958
旅客運送	183,165	167,024	1,411	1,111
貨物運送	262,840	187,641	861	861
I 卸売・小売	224,222	178,572	1,074	963
卸売	222,756	180,168	903	884
(ハード等)	247,904	174,966	1,000	850
(電気機械)	200,000	150,000	-	-
小売	224,666	178,088	1,097	973
各種商品小売業	198,000	167,250	830	830
(機械小売)	253,892	178,087	1,000	850
J 金融・保険	288,839	197,699	959	918
銀行	200,000	145,000	946	913
保険業	301,007	194,756	1,060	960
K 不動産	248,163	196,630	958	907
(駐車場)	-	-	825	821
物品賃貸業	218,628	172,637	1,000	900
(事務機械)	-	-	-	-
L 学術研究	300,896	203,227	1,127	930
広告	283,483	184,000	1,100	825
M 飲食・宿泊	232,877	193,570	939	885
宿泊	214,950	191,617	923	881
飲食	233,747	193,878	941	887
(一般)	235,063	193,924	950	890
N 生活関連・娯楽	290,761	216,543	1,260	1,087
理美容業	310,065	230,132	1,308	1,187
O 教育・学習	226,679	182,638	1,540	1,251
P 医療・福祉	227,902	184,367	1,187	1,013
医療業	231,527	185,396	1,185	1,025
保健衛生	200,000	166,000	975	925
社会保険	224,392	183,401	1,192	1,005
老人・介護	227,168	186,363	1,245	1,045
その他社会保険	224,455	176,000	1,273	935
Q 複合サービス	190,000	166,785	967	934
郵便	-	-	1,040	990
R サービス	218,839	181,704	946	890
廃棄物処理	183,900	158,900	1,050	1,050
自動車整備	245,183	179,350	860	847
機械修理	171,040	150,720	-	-
紹介・派遣	220,962	187,369	1,011	948
(労働者派遣)	219,850	186,508	1,011	948
その他の事業サービス	218,582	180,426	940	882
その他のサービス業	200,943	158,439	924	924
S T 公務・その他	252,075	160,113	1,220	984
I T 関連産業計	303,907	196,836	1,091	931

* パートは時間給で計上
* 「求人賃金」：新規求人の上限の平均値及び下限の平均値を表示
※臨時・季節・日雇を除く常用で算出(パートは含む)

4. 産業別求人賃金…フルタイム及びパート

2021年10月

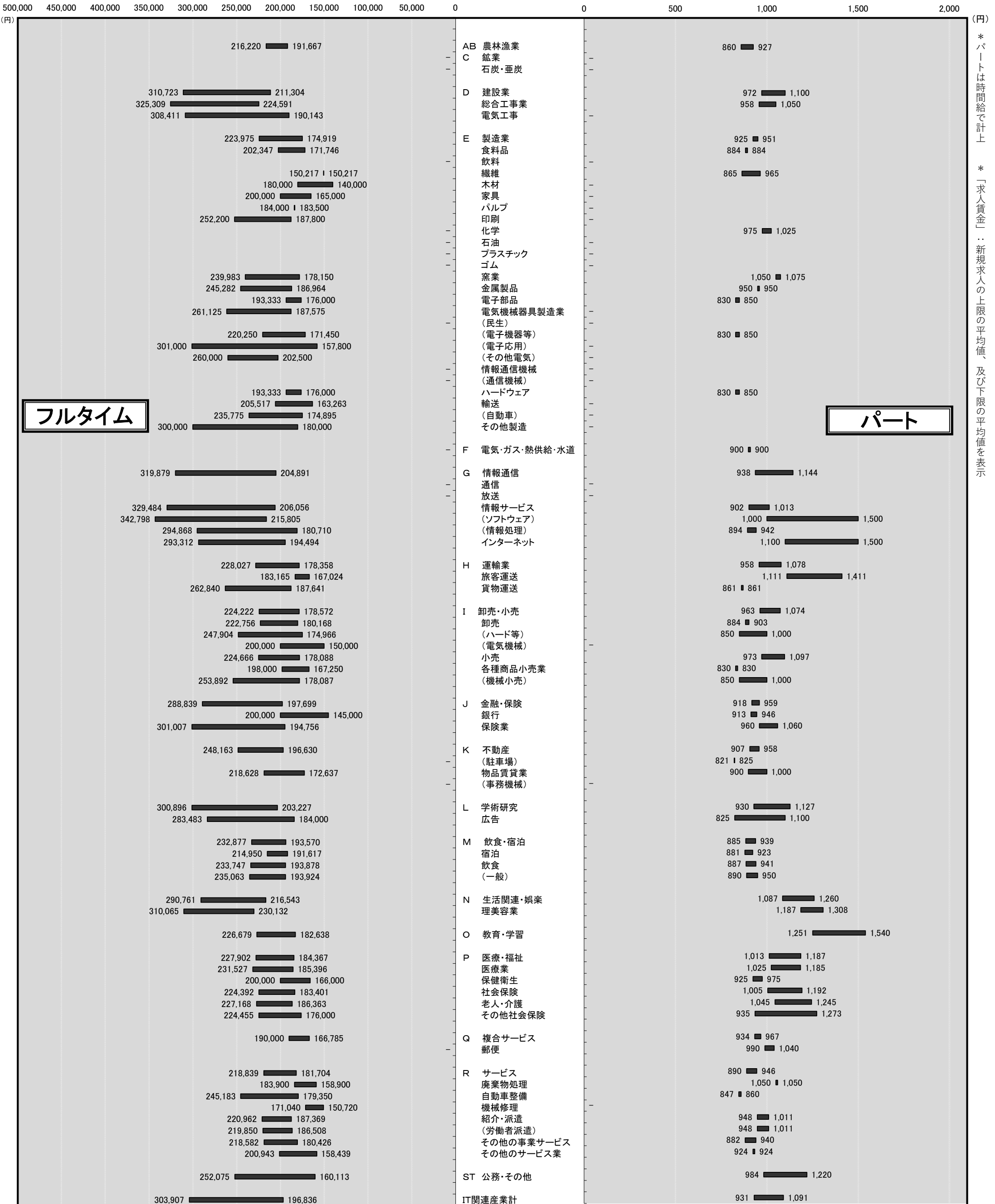

フルタイム

パート

* パートは時間給で計上
* 「求人賃金」…新規求人の上限の平均値、及び下限の平均値を表示

5. 求人・求職の推移（フルタイム及びパート）

年月	区分	新規求職者数			有効求職者数			新規求人数	有効求人数	有効求人倍率	新規求人倍率	求人充足数
	合計	男性	女性	合計	男性	女性						
2015年度		33,567	12,910	19,303	146,526	61,456	82,810	52,488	145,703	0.99	1.56	11,229
2016年度		30,432	11,688	18,696	133,319	54,989	78,199	60,218	168,352	1.26	1.98	9,806
2017年度		28,791	11,008	17,749	124,269	50,737	73,456	64,347	185,769	1.49	2.23	9,777
2018年度		28,228	11,109	17,091	122,576	50,782	71,712	64,528	186,248	1.52	2.29	9,017
2019年度		28,128	11,048	17,041	123,816	51,519	72,169	64,715	185,954	1.50	2.30	8,710
2020年度		28,028	11,463	16,560	134,523	56,826	77,682	54,313	155,681	1.16	1.94	7,594
2020年10月		2,358	1,000	1,358	11,758	4,965	6,793	5,368	13,463	1.15	2.28	716
2020年11月		1,836	722	1,114	11,233	4,696	6,537	3,923	13,406	1.19	2.14	573
2020年12月		1,660	659	1,000	10,624	4,434	6,189	4,431	12,939	1.22	2.67	494
2021年1月		2,393	975	1,418	10,776	4,500	6,275	4,806	12,779	1.19	2.01	464
2021年2月		2,401	895	1,506	11,172	4,571	6,600	4,284	13,197	1.18	1.78	644
2021年3月		2,729	1,053	1,675	11,813	4,820	6,992	5,427	13,705	1.16	1.99	1,077
2021年4月		3,278	1,368	1,910	12,376	5,221	7,154	4,441	13,018	1.05	1.35	715
2021年5月		2,214	895	1,319	12,125	5,224	6,900	3,898	12,873	1.06	1.76	600
2021年6月		2,336	945	1,389	11,542	4,945	6,593	4,833	12,603	1.09	2.07	645
2021年7月		2,243	949	1,293	11,183	4,717	6,462	4,345	12,548	1.12	1.94	572
2021年8月		2,194	924	1,269	11,287	4,806	6,476	4,308	12,859	1.14	1.96	542
2021年9月		2,261	925	1,336	11,240	4,821	6,415	5,165	13,404	1.19	2.28	583
2021年10月		2,394	1,009	1,385	11,464	4,966	6,494	5,219	14,184	1.24	2.18	625

※性別表示を必須としていないため、合計と男女の計は不一致となります。

*臨時・季節・日雇を除く常用で算定（パートは含む）

年間

5-1. 求人・求職の推移（フルタイム及びパート）

* 臨時・季節・日雇を除く常用で算定（パートは含む）

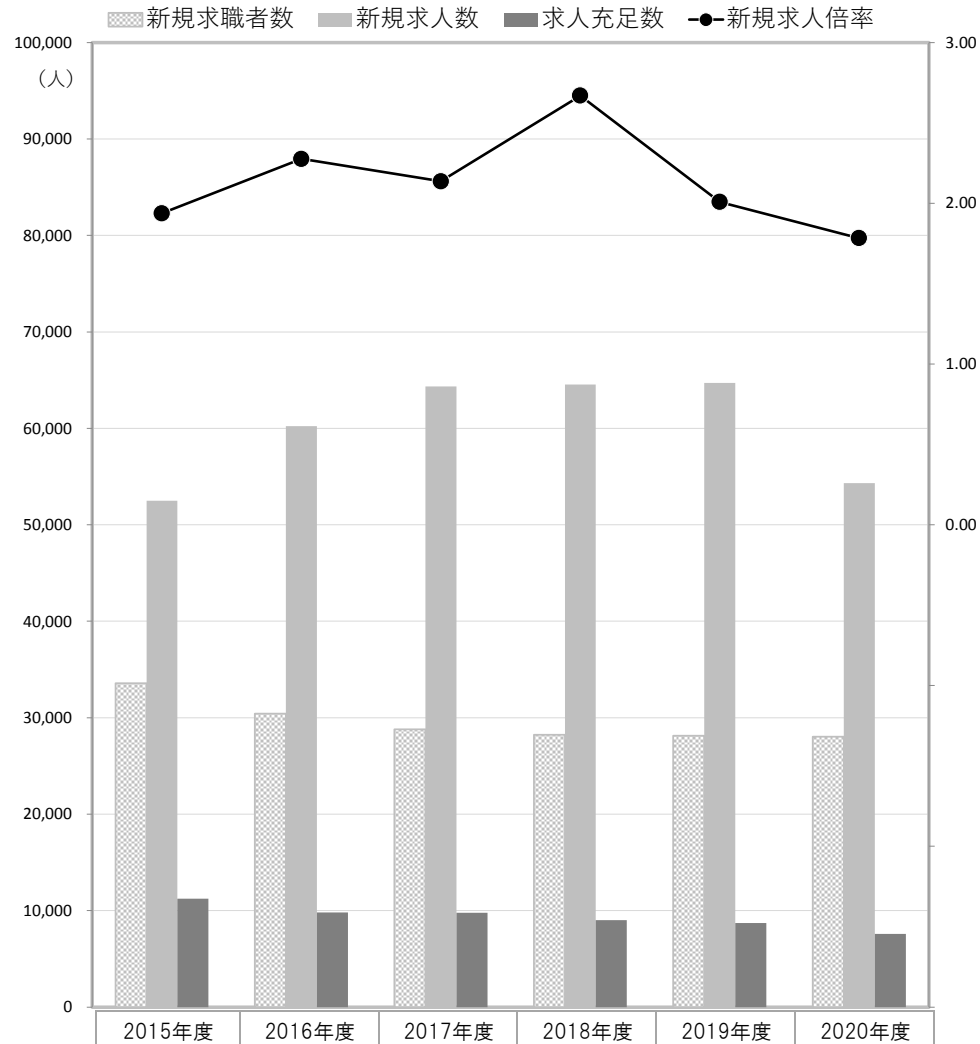

新規

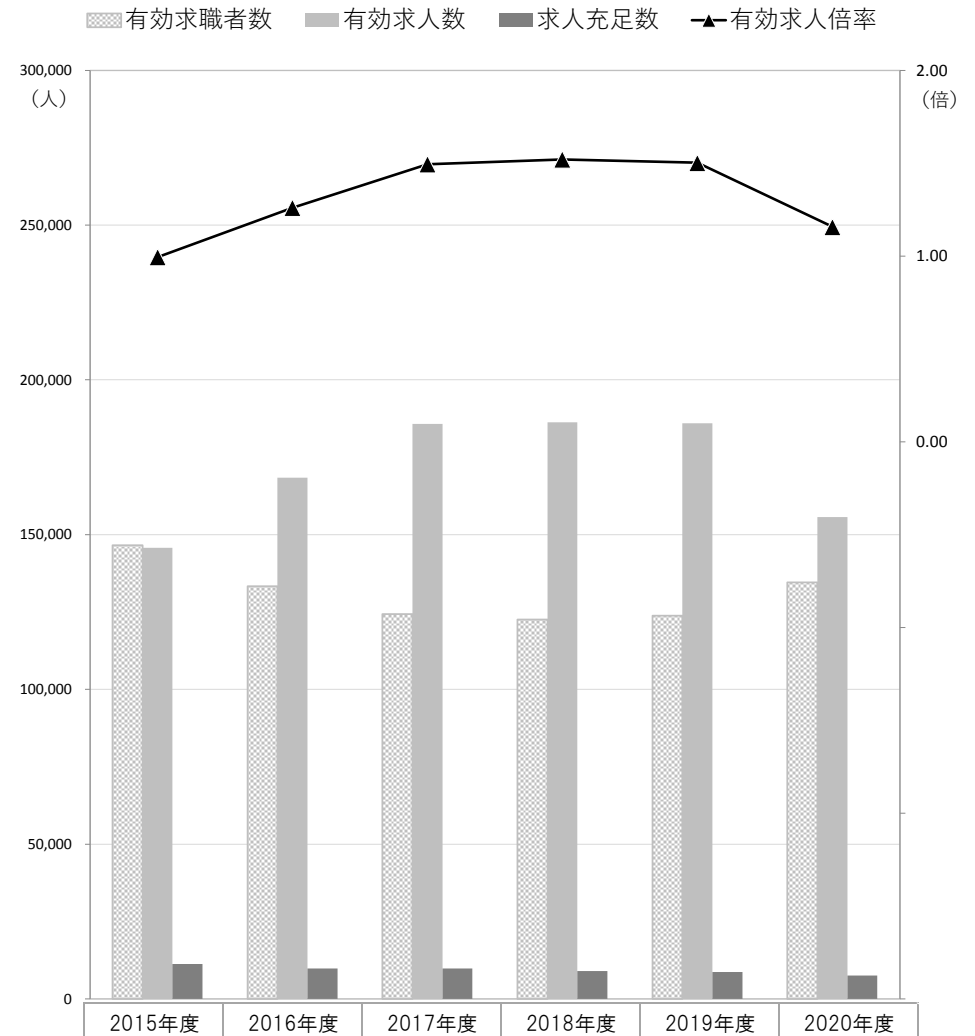

有効

	2015年度	2016年度	2017年度	2018年度	2019年度	2020年度
新規求職者数	33,567	30,432	28,791	28,228	28,128	28,028
新規求人数	52,488	60,218	64,347	64,528	64,715	54,313
求人充足数	11,229	9,806	9,777	9,017	8,710	7,594
新規求人倍率	1.56	1.98	2.23	2.29	2.30	1.94

	2015年度	2016年度	2017年度	2018年度	2019年度	2020年度
有効求職者数	146,526	133,319	124,269	122,576	123,816	134,523
有効求人数	145,703	168,352	185,769	186,248	185,954	155,681
求人充足数	11,229	9,806	9,777	9,017	8,710	7,594
有効求人倍率	0.99	1.26	1.49	1.52	1.50	1.16

月間

5-2. 求人・求職の推移（フルタイム及びパート）

* 臨時・季節・日雇を除く常用で算定（パートは含む）

■ 新規求職者数 ■ 新規求人数 ■ 求人充足数 ● 新規求人倍率

■ 有効求職者数 ■ 有効求人数 ■ 求人充足数 ▲ 有効求人倍率

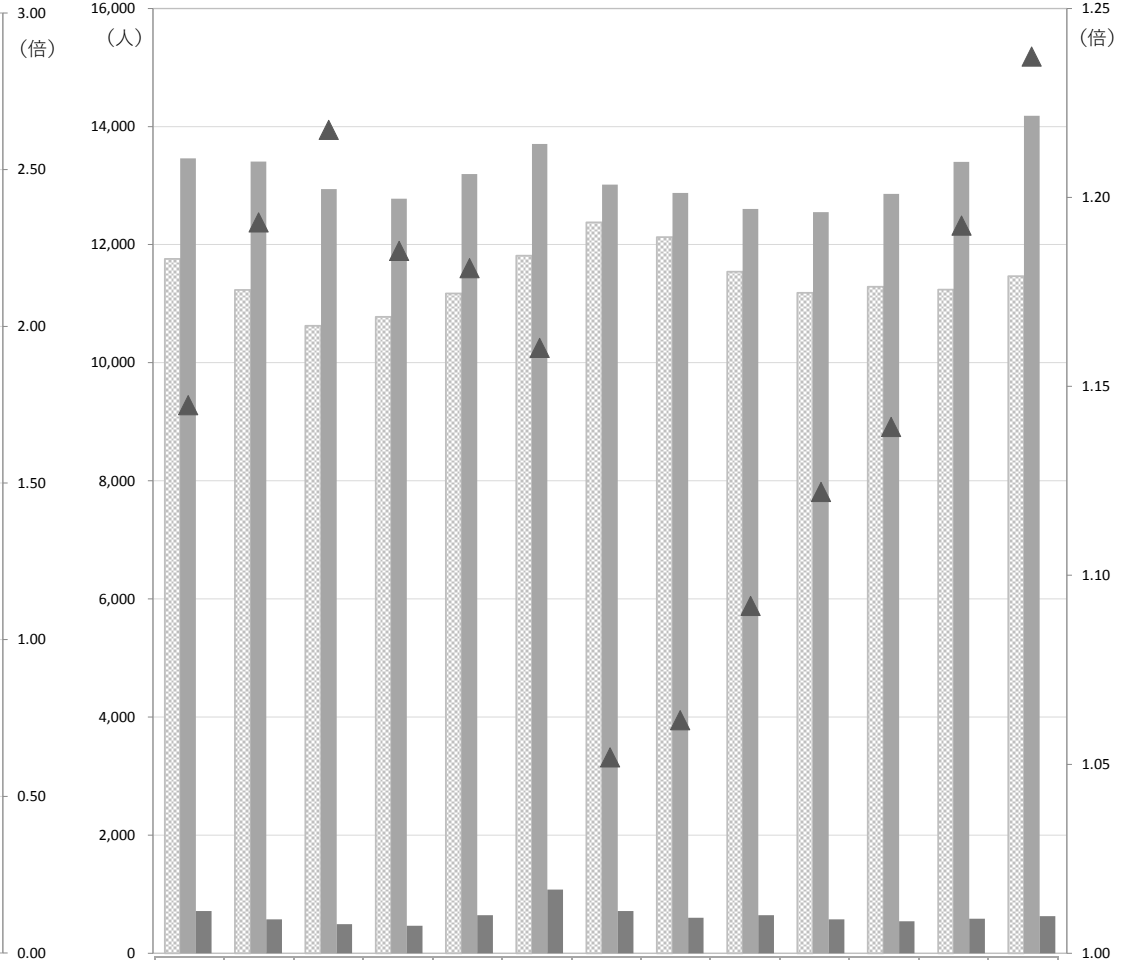
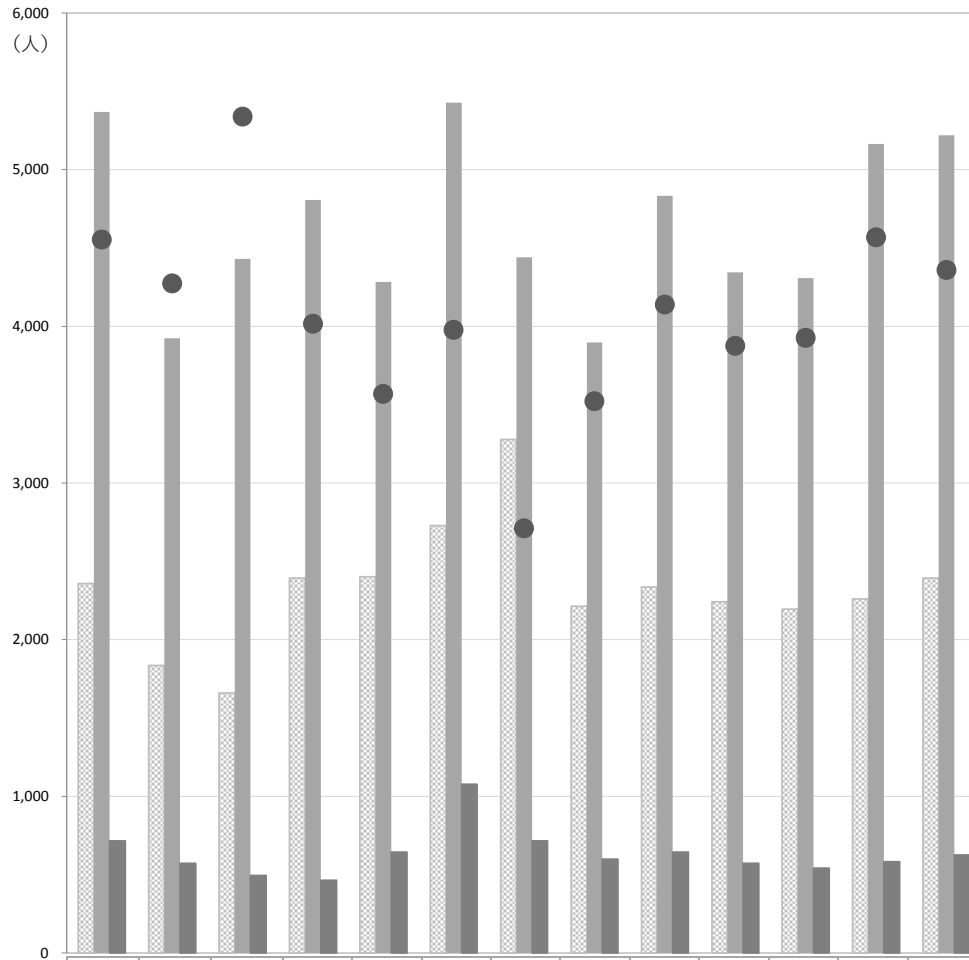

	2020年	2020年	2020年	2021年	2021年	2021年	2021年	2021年	2021年	2021年	2021年	2021年	2021年
	10月	11月	12月	1月	2月	3月	4月	5月	6月	7月	8月	9月	10月
新規求職者数	2,358	1,836	1,660	2,393	2,401	2,729	3,278	2,214	2,336	2,243	2,194	2,261	2,394
新規求人数	5,368	3,923	4,431	4,806	4,284	5,427	4,441	3,898	4,833	4,345	4,308	5,165	5,219
求人充足数	716	573	494	464	644	1,077	715	600	645	572	542	583	625
新規求人倍率	2.28	2.14	2.67	2.01	1.78	1.99	1.35	1.76	2.07	1.94	1.96	2.28	2.18

	2020年	2020年	2020年	2021年	2021年	2021年	2021年	2021年	2021年	2021年	2021年	2021年	2021年
	10月	11月	12月	1月	2月	3月	4月	5月	6月	7月	8月	9月	10月
有効求職者数	11,758	11,233	10,624	10,776	11,172	11,813	12,376	12,125	11,542	11,183	11,287	11,240	11,464
有効求人数	13,463	13,406	12,939	12,779	13,197	13,705	13,018	12,873	12,603	12,548	12,859	13,404	14,184
求人充足数	716	573	494	464	644	1,077	715	600	645	572	542	583	625
有効求人倍率	1.15	1.19	1.22	1.19	1.18	1.16	1.05	1.06	1.09	1.12	1.14	1.19	1.24

新規

有効