

令和3年8月分

ハローワーク熊本 求人・求職状況 及び 賃金情報

〔掲載内容〕

- 1.職業別有効求人・求職及び有効求人倍率
- 2.職業別求人・求職（希望）賃金
- 3.職業別求人賃金（中分類）
- 4.産業別求人賃金
- 5.求人・求職の推移

- * 「求人賃金」：新規求人の上限の平均値、及び下限の平均値を表示しています。
- * 「求職賃金」：新規求職者の希望賃金の平均値を表示しています。
- * 臨時・季節・日雇を除く常用で算定（パートは含む）

労働者の募集・採用にあたっては、年齢・性別にかかわりなく均等な機会をあたえなければなりません。

ハローワーク熊本
熊本公共職業安定所
雇用促進部門
(096)371-8305

1. 職業別有効求人・求職及び有効求人倍率

2021年8月	有効求人数		有効求職者数		有効求人倍率 合計
	合計	合計	男性	女性	
職業計	12,859	11,287	4,806	6,476	1.14
A 管理的職業	45	55	45	10	0.82
B 専門的・技術的職業	3,190	1,893	691	1,200	1.69
07 開発技術者	106	33	26	7	3.21
08 製造技術者	85	93	78	15	0.91
09 建築・土木技術者等	369	87	72	15	4.24
10 情報処理・通信技術者	198	203	158	45	0.98
11 その他の技術者	18	3	3	0	6.00
12 医師、薬剤師等	37	39	12	27	0.95
13 保健師、助産師等	863	441	23	418	1.96
14 医療技術者	373	157	52	105	2.38
15 その他の保健医療	116	102	15	87	1.14
16 社会福祉の専門的職業	761	308	55	252	2.47
22 美術家、デザイナー等	60	174	78	96	0.34
その他の専門的職業	204	253	119	133	0.81
C 事務的職業	1,209	3,398	788	2,609	0.36
25 一般事務員	876	2,940	607	2,332	0.30
26 会計事務員	168	230	86	144	0.73
27 生産関連事務員	27	20	18	2	1.35
28 営業・販売関連事務員	101	88	38	50	1.15
29 外勤事務員	3	0	0	0	0.00
30 運輸・郵便事務	5	12	9	3	0.42
31 事務用機器操作の職業	29	108	30	78	0.27
D 販売の職業	1,024	927	445	481	1.10
32 商品販売の職業	534	560	137	423	0.95
33 販売類似の職業	28	20	14	6	1.40
34 営業の職業	462	347	294	52	1.33
E サービスの職業	3,345	1,211	427	784	2.76
35 家庭生活支援サービス	11	4	0	4	2.75
36 介護サービスの職業	1,115	351	100	251	3.18
37 保健医療サービス	243	85	7	78	2.86
38 生活衛生サービス	359	104	16	88	3.45
39 飲食物調理の職業	1,074	305	138	167	3.52
40 接客・給仕の職業	427	228	89	139	1.87
41 居住施設・ビルの管理	22	58	52	6	0.38
42 その他のサービス	94	76	25	51	1.24
F 保安の職業	725	56	53	3	12.95
G 農林漁業の職業	45	60	49	11	0.75
H 生産工程の職業	1,239	496	342	154	2.50
49 生産設備（金属）	2	8	8	0	0.25
50 生産設備（金属除く）	42	15	10	5	2.80
51 生産設備（機械）	58	19	17	2	3.05
52 金属材料製造等	63	40	38	2	1.58
54 製品製造・加工処理	343	161	68	93	2.13
57 機械組立の職業	291	133	107	26	2.19
60 機械整備・修理の職業	290	38	38	0	7.63
61 製品検査（金属）	5	3	2	1	1.67
62 製品検査（金属除く）	14	3	1	2	4.67
63 機械検査の職業	30	8	4	4	3.75
64 生産関連・生産類似	101	68	49	19	1.49
I 輸送・機械運転の職業	474	337	327	10	1.41
65 鉄道運転の職業	2	3	3	0	0.67
66 自動車運転の職業	413	266	257	9	1.55
67 船舶・航空機運転	0	0	0	0	0.00
68 その他の輸送の職業	6	22	22	0	0.27
69 定置・建設機械運転	53	46	45	1	1.15
J 建設・探掘の職業	576	184	181	3	3.13
70 建設躯体工事の職業	102	16	15	1	6.38
71 建設の職業	109	71	70	1	1.54
72 電気工事の職業	180	47	46	1	3.83
73 土木の職業	185	50	50	0	3.70
74 探掘の職業	0	0	0	0	0.00
K 運搬・清掃等の職業	987	1,208	667	540	0.82
75 運搬の職業	152	190	165	25	0.80
76 清掃の職業	533	204	83	121	2.61
77 包装の職業	40	20	4	16	2.00
78 その他の運搬等の職業	262	794	415	378	0.33
分類不能の職業	0	1,462	791	671	0.00
【IT関連計】	522	566	340	226	0.92
（IT技術関連小計）	306	250	204	46	1.22
（IT操作関連小計）	63	281	109	172	0.22
（IT製造関連小計）	153	35	27	8	4.37
【福祉関連計】	2,613	1,040	209	830	2.51
（介護関連小計）	1,548	494	139	355	3.13
（その他小計）	1,065	546	70	475	1.95

* 臨時・季節・日雇を除く常用で算定（パートは含む）

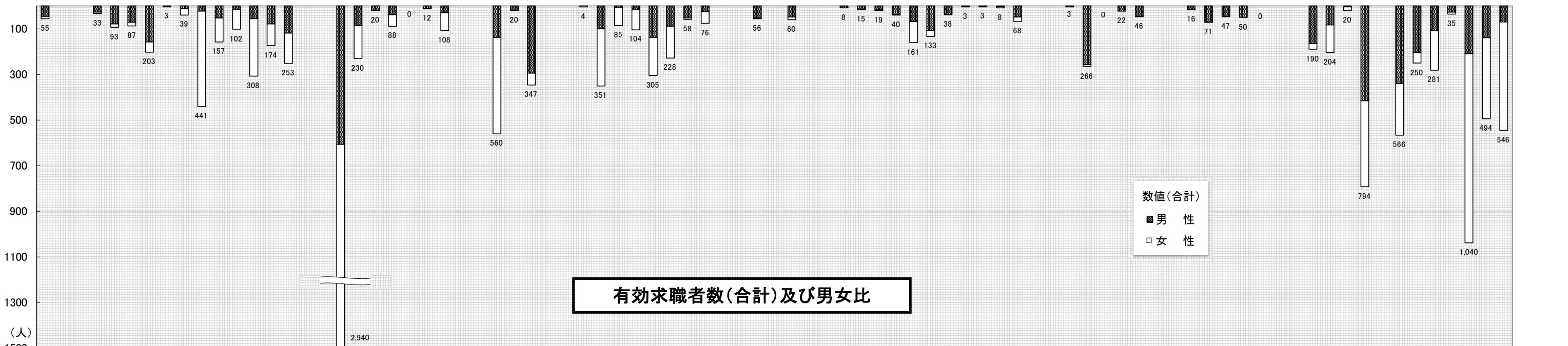
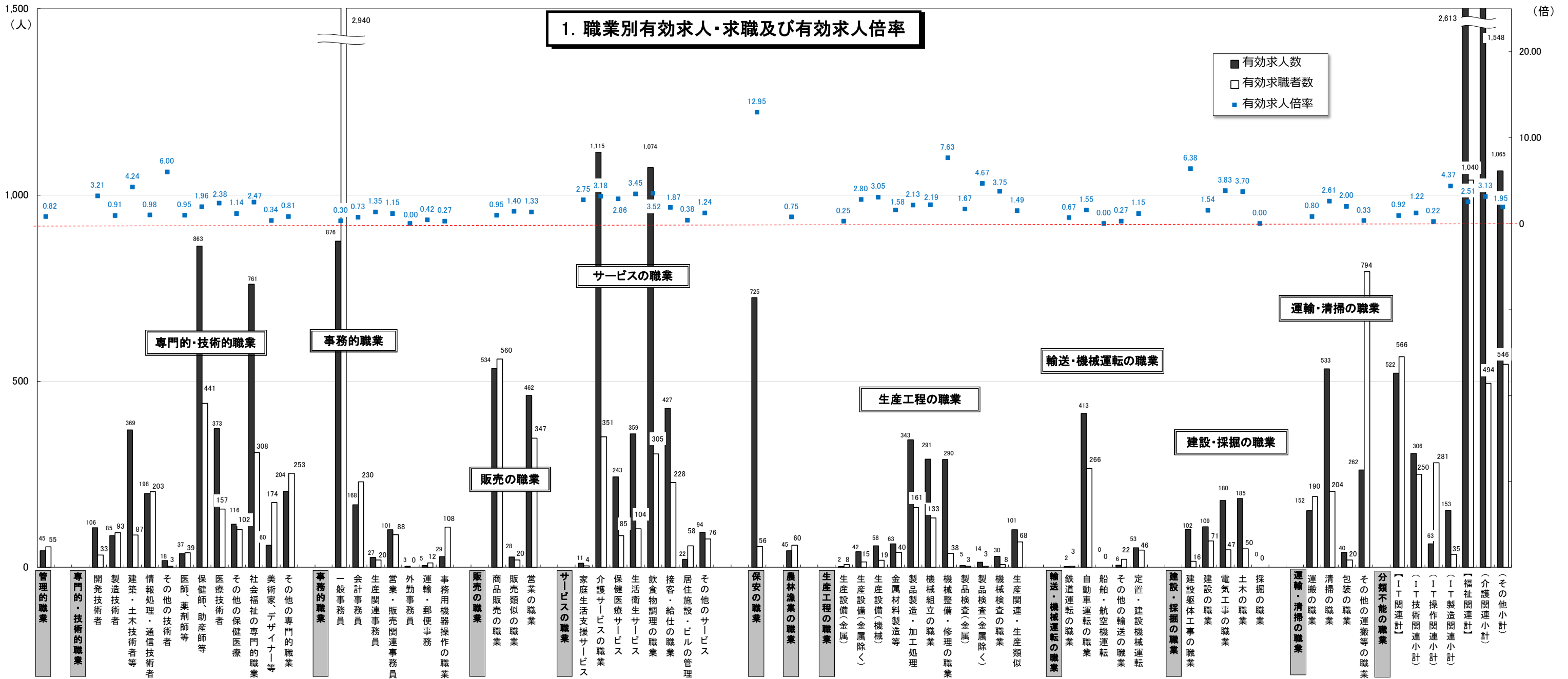

* 臨時・季節・日雇を除く常用で算定(パートは含む)

2. 職業別求人賃金・求職（希望）賃金…フルタイム及びパート

2021年8月	求人賃金				求職賃金	
	フルタイム		パート		フルタイム	パート
	上限	下限	上限	下限		
職業計	241,473	186,378	1,081	965	199,546	927
管理的職業	391,831	299,250	-	-	216,471	-
専門的・技術的職業	267,991	201,558	1,336	1,140	220,647	1,146
事務的職業	210,528	170,833	1,096	981	182,965	887
販売の職業	251,672	193,048	914	857	209,333	877
サービスの職業	219,594	172,596	1,044	924	184,000	895
保安の職業	199,380	157,927	1,120	969	190,000	1,050
農林漁業の職業	242,136	201,696	800	800	184,286	900
生産工程の職業	263,753	193,130	931	849	206,500	896
輸送・機械運転の職業	192,053	168,670	945	901	215,441	914
建設・採掘の職業	280,557	193,244	1,100	1,000	222,778	925
運搬・清掃等の職業	206,591	174,919	880	856	176,486	853
分類不能の職業	-	-	-	-	212,293	942

*月内にハローワーク熊本に求職申込をされた方の希望賃金、及び当月提出された求人の平均賃金で算出。

*パートは時間給で計上 *臨時・季節・日雇を除く常用で算出（パートは含む）

2. 職業別求人賃金・求職（希望）賃金…フルタイム及びパート

2021年8月

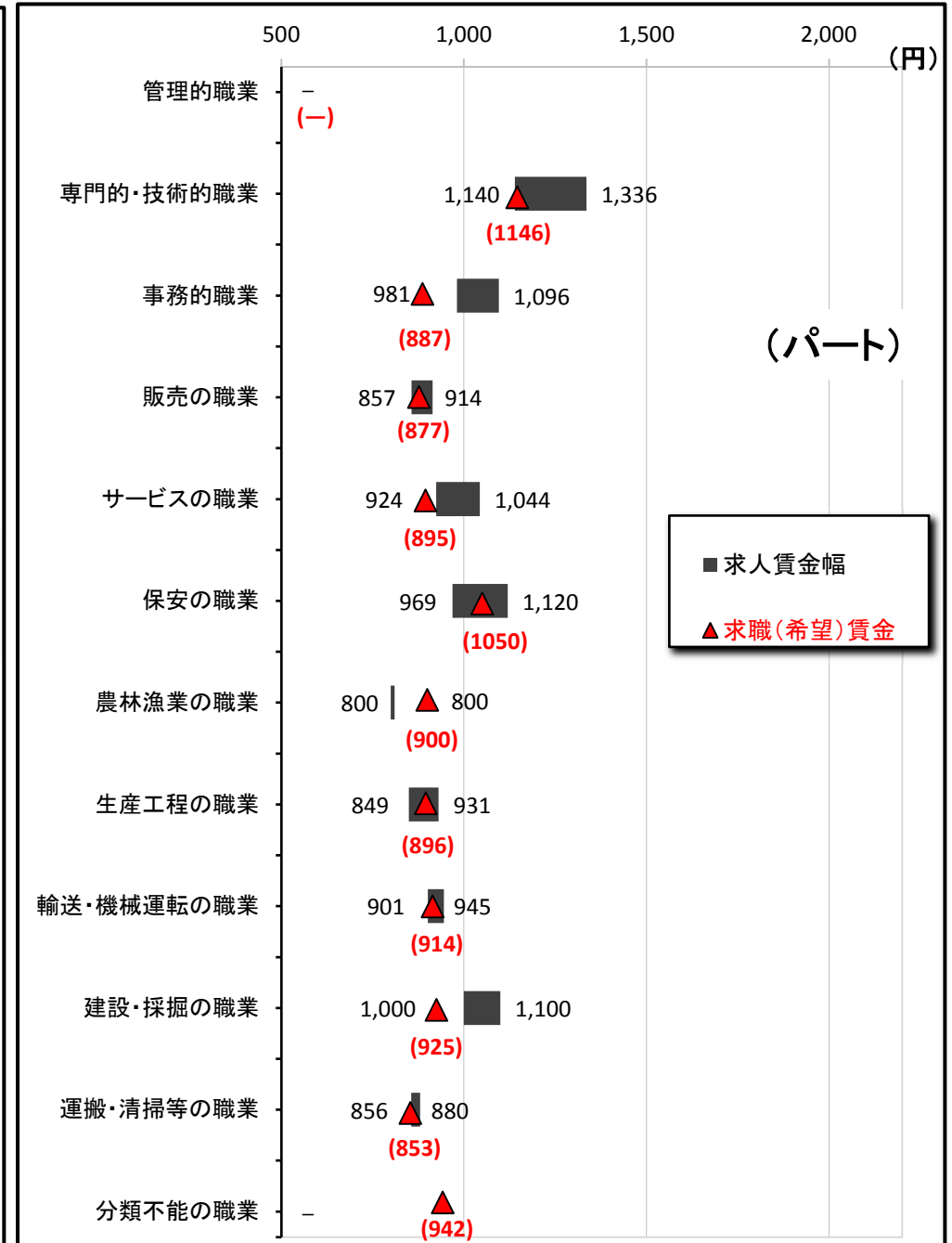
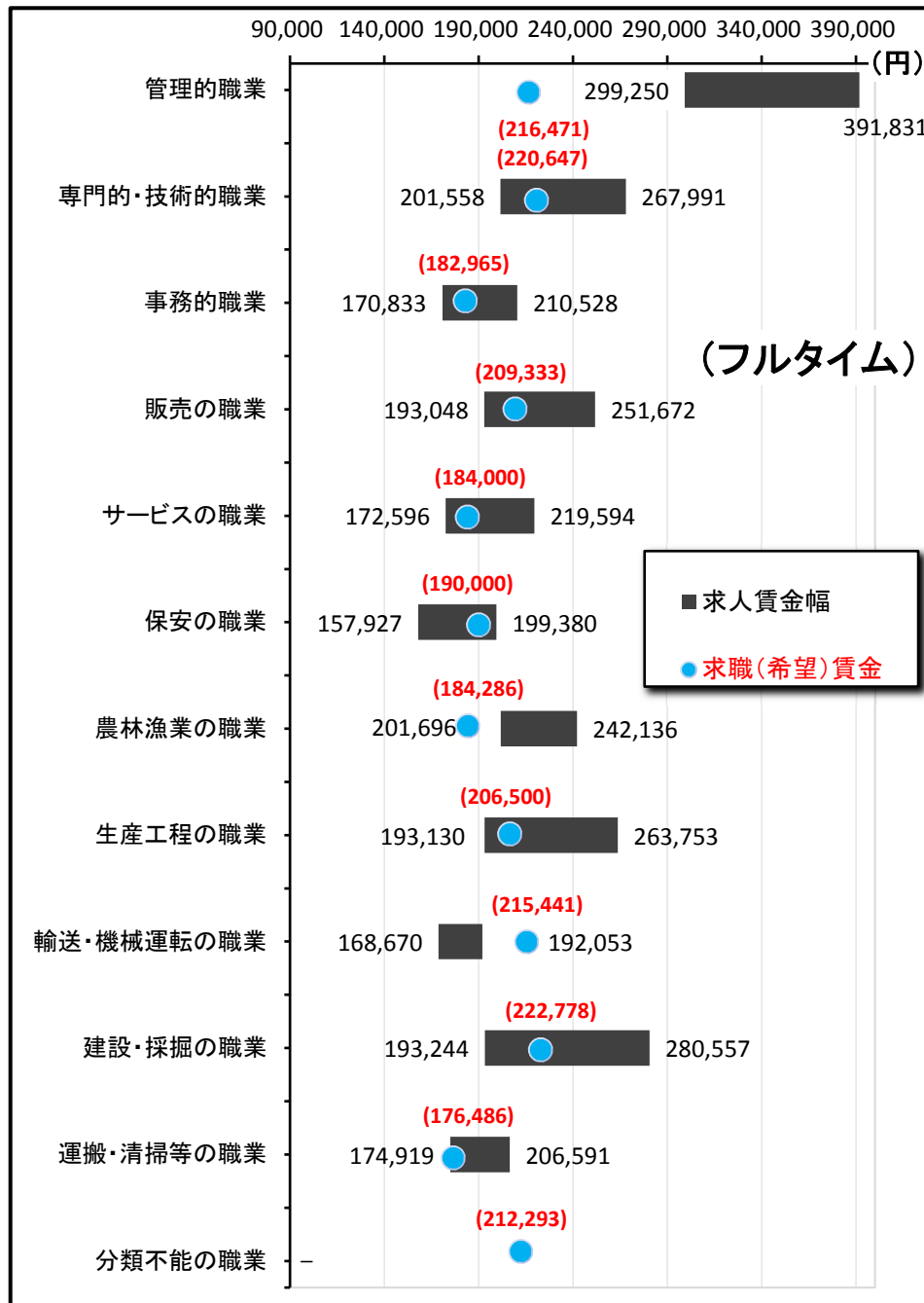

3. 職業別求人賃金（中分類）…フルタイム及びパート

*パートは時間給で計上

2021年8月	フルタイム		パート	
	上 限	下 限	上 限	下 限
職業計	241,473	186,378	1,081	965
管理的職業	391,831	299,250	-	-
専門的・技術的職業	267,991	201,558	1,336	1,140
開発技術者	270,667	195,333	1,500	900
製造技術者	286,847	200,704	-	-
建築・土木技術者等	383,681	242,397	1,000	1,000
情報処理・通信技術者	295,713	195,271	2,000	1,000
その他の技術者	240,700	183,500	-	-
医師、薬剤師等	406,536	329,600	2,433	2,217
保健師、助産師等	242,325	192,540	1,308	1,123
医療技術者	260,968	207,668	1,502	1,241
その他の保健医療	221,076	173,877	1,144	1,049
社会福祉の専門的職業	231,242	186,314	1,192	1,018
美術家、デザイナー等	240,000	168,000	967	917
その他の専門的職業	227,269	179,015	1,313	1,128
事務的職業	210,528	170,833	1,096	981
一般事務員	196,615	165,989	1,096	996
会計事務員	252,106	182,106	1,204	922
生産関連事務員	276,075	203,513	820	820
営業・販売関連事務員	214,335	172,024	1,015	978
外勤事務員	-	-	1,324	1,224
運輸・郵便事務	220,000	195,000	793	793
事務用機器操作の職業	-	-	976	879
販売の職業	251,672	193,048	914	857
商品販売の職業	216,395	172,224	909	853
販売類似の職業	274,029	215,029	945	858
営業の職業	288,038	213,775	1,000	1,000
サービスの職業	219,594	172,596	1,044	924
家庭生活支援サービス	-	-	1,200	1,000
介護サービスの職業	212,062	164,589	1,177	979
保健医療サービス	182,110	154,486	977	902
生活衛生サービス	281,257	189,329	1,073	941
飲食物調理の職業	209,229	173,322	935	873
接客・給仕の職業	259,164	199,619	1,052	928
居住施設・ビルの管理	235,000	196,000	879	873
その他のサービス	206,928	179,628	1,043	965
保安の職業	199,380	157,927	1,120	969
農林漁業の職業	242,136	201,696	800	800
生産工程の職業	263,753	193,130	931	849
生産設備（金属）	169,600	169,600	-	-
生産設備（金属除く）	263,537	228,537	820	820
生産設備（機械）	368,606	314,804	-	-
金属材料製造等	278,006	183,291	-	-
製品製造・加工処理	217,903	175,452	922	840
機械組立の職業	260,646	215,053	900	836
機械整備・修理の職業	271,950	195,584	1,200	800
製品検査（金属）	-	-	-	-
製品検査（金属除く）	250,000	190,000	-	-
機械検査の職業	289,000	190,000	-	-
生産関連・生産類似	302,564	185,600	1,500	1,500
輸送・機械運転の職業	192,053	168,670	945	901
鉄道運転の職業	-	-	-	-
自動車運転の職業	182,659	169,350	951	904
船舶・航空機運転	-	-	-	-
その他の輸送の職業	145,000	145,000	-	-
定置・建設機械運転	247,250	168,063	850	850
建設・採掘の職業	280,557	193,244	1,100	1,000
建設躯体工事の職業	317,000	196,113	-	-
建設の職業	283,381	197,762	-	-
電気工事の職業	270,792	182,975	-	-
土木の職業	262,585	193,662	1,100	1,000
採掘の職業	-	-	-	-
運搬・清掃等の職業	206,591	174,919	880	856
運搬の職業	232,120	192,835	951	949
清掃の職業	161,655	146,667	879	852
包装の職業	182,400	153,800	829	816
その他の運搬等の職業	230,205	186,705	878	855
分類不能の職業	-	-	-	-
【IT関連計】	290,494	195,207	1,199	976
（IT技術関連小計）	299,033	196,718	2,000	1,000
（IT操作関連小計）	297,857	196,143	1,099	999
（IT製造関連小計）	222,120	183,620	900	836
【福祉関連計】	234,148	184,219	1,268	1,066
（介護関連小計）	225,265	173,893	1,191	988
（その他小計）	245,016	196,851	1,362	1,163

*「求人賃金」：新規求人の上限の平均値、及び下限の平均値を表示 ※臨時・季節・日雇を除く常用で算出（パートは含む）

3. 職業別求人賃金（中分類）…フルタイム及びパート

2021年8月

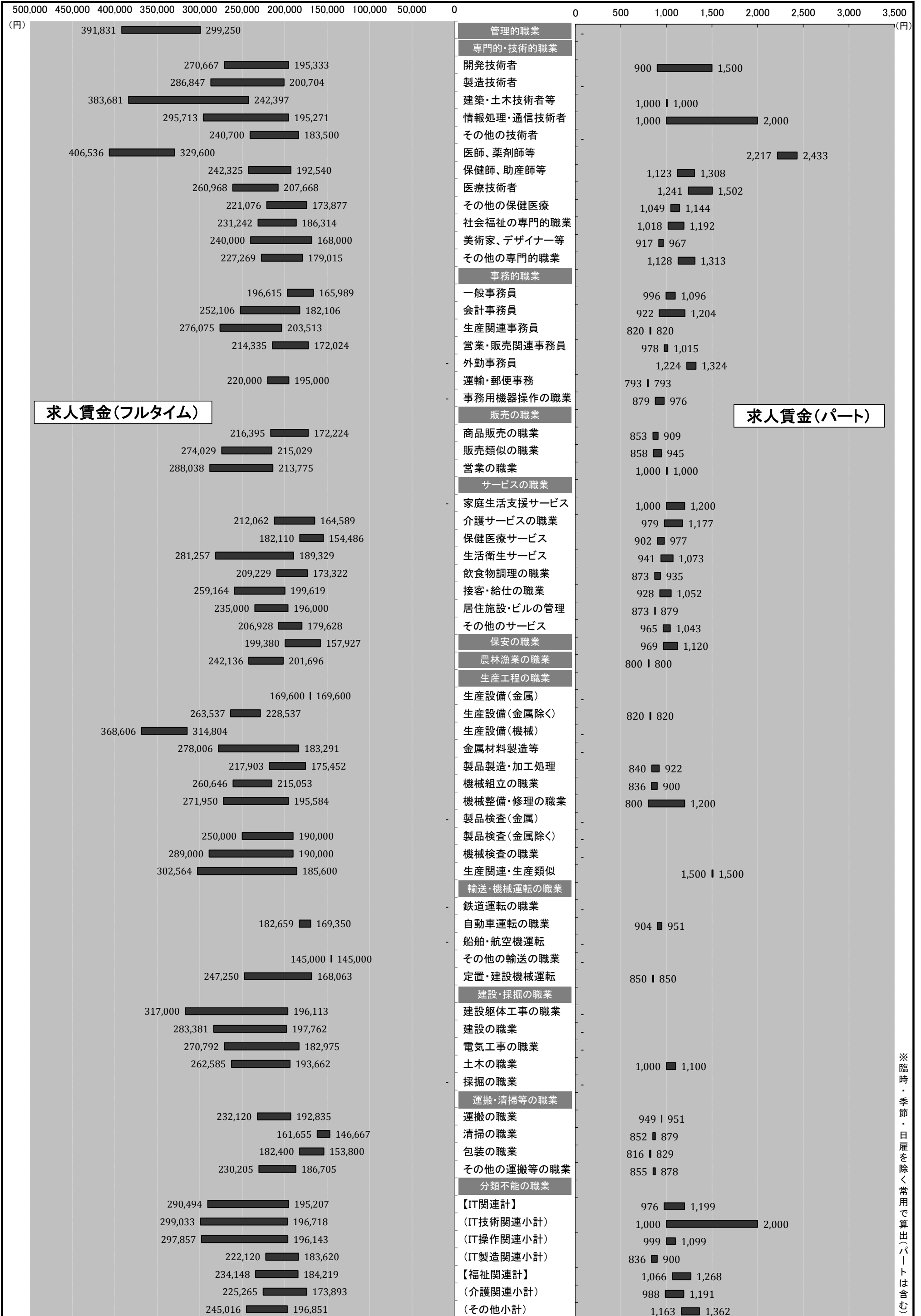

※臨時・季節・日雇を除く常用で算出(パートは含む)

4. 産業別求人賃金…フルタイム及びパート

2021年8月	フルタイム		パート	
	上限	下限	上限	下限
産業計	241,473	186,378	1,081	965
A B 農林漁業	287,557	221,323	1,000	1,000
C 鉱業	-	-	-	-
石炭・亜炭	-	-	-	-
D 建設業	300,610	207,109	1,005	950
総合工事業	308,842	224,224	975	925
電気工事	216,500	165,188	-	-
E 製造業	250,126	180,914	902	864
食料品	220,168	168,604	907	865
飲料	-	-	-	-
繊維	190,000	170,000	-	-
木材	219,000	184,400	905	897
家具	-	-	850	850
パルプ	230,000	200,000	-	-
印刷	235,000	185,000	850	850
化学	182,552	155,052	-	-
石油	-	-	-	-
プラスチック	200,000	150,000	-	-
ゴム	-	-	-	-
窯業	254,283	182,564	-	-
金属製品	220,000	170,333	-	-
電子部品	336,000	192,000	-	-
電気機械器具製造業	303,833	207,167	900	836
(民生)	294,000	198,000	-	-
(電子機器等)	344,500	222,500	900	836
(電子応用)	353,000	253,000	900	836
(その他電気)	-	-	-	-
情報通信機械	-	-	-	-
(通信機械)	-	-	-	-
ハードウェア	336,000	192,000	-	-
輸送	255,370	178,330	-	-
(自動車)	255,370	178,330	-	-
その他製造	282,000	192,000	950	850
F 電気・ガス・熱供給・水道	260,000	185,000	-	-
G 情報通信	287,930	194,680	1,107	936
通信	220,000	220,000	1,050	983
放送	-	-	-	-
情報サービス	302,664	199,564	1,200	867
(ソフトウェア)	305,057	199,377	1,200	867
(情報処理)	290,100	200,550	-	-
インターネット	253,286	177,143	-	-
H 運輸業	185,578	168,912	976	916
旅客運送	174,497	166,350	977	919
貨物運送	211,949	177,375	1,000	1,000
I 卸売・小売	223,832	178,825	966	894
卸売	246,404	194,188	1,034	950
(ハード等)	240,060	198,320	980	880
(電気機械)	-	-	-	-
小売	216,949	174,140	956	886
各種商品小売業	206,667	158,222	925	891
(機械小売)	240,060	198,320	980	880
J 金融・保険	256,859	196,644	930	873
銀行	172,615	160,865	907	880
保険業	275,113	189,899	1,000	850
K 不動産	260,993	199,619	952	942
(駐車場)	-	-	-	-
物品賃貸業	242,991	180,727	900	875
(事務機械)	-	-	-	-
L 学術研究	314,606	209,574	1,207	959
広告	236,680	178,200	1,000	800
M 飲食・宿泊	244,763	191,546	924	868
宿泊	190,000	180,000	850	850
飲食	248,904	193,307	926	869
(一般)	250,766	194,415	932	872
N 生活関連・娯楽	262,663	186,565	1,070	945
理美容業	272,692	188,013	1,067	933
O 教育・学習	202,992	181,299	1,231	1,078
P 医療・福祉	228,296	181,688	1,184	1,022
医療業	233,289	185,254	1,215	1,056
保健衛生	180,000	170,000	1,313	1,103
社会保険	224,636	179,008	1,164	1,000
老人・介護	224,000	178,386	1,219	1,034
その他社会保険	189,286	167,080	1,095	940
Q 複合サービス	178,319	157,819	920	920
郵便	131,856	131,856	-	-
R サービス	217,032	181,374	942	891
廃棄物処理	281,667	211,667	-	-
自動車整備	308,667	179,667	1,200	900
機械修理	280,983	176,783	-	-
紹介・派遣	210,121	195,006	920	912
(労働者派遣)	210,121	195,006	920	912
その他の事業サービス	210,592	175,868	942	890
その他のサービス業	262,985	156,227	891	891
S T 公務・その他	197,975	150,038	1,369	1,194
I T 関連産業計	272,934	190,515	1,104	919

*パートは時間給で計上 *「求人賃金」：新規求人の上限の平均値、及び下限の平均値を表示 ※臨時・季節・日雇を除く常用で算出(パートは含む)

4. 産業別求人賃金…フルタイム及びパート

2021年8月

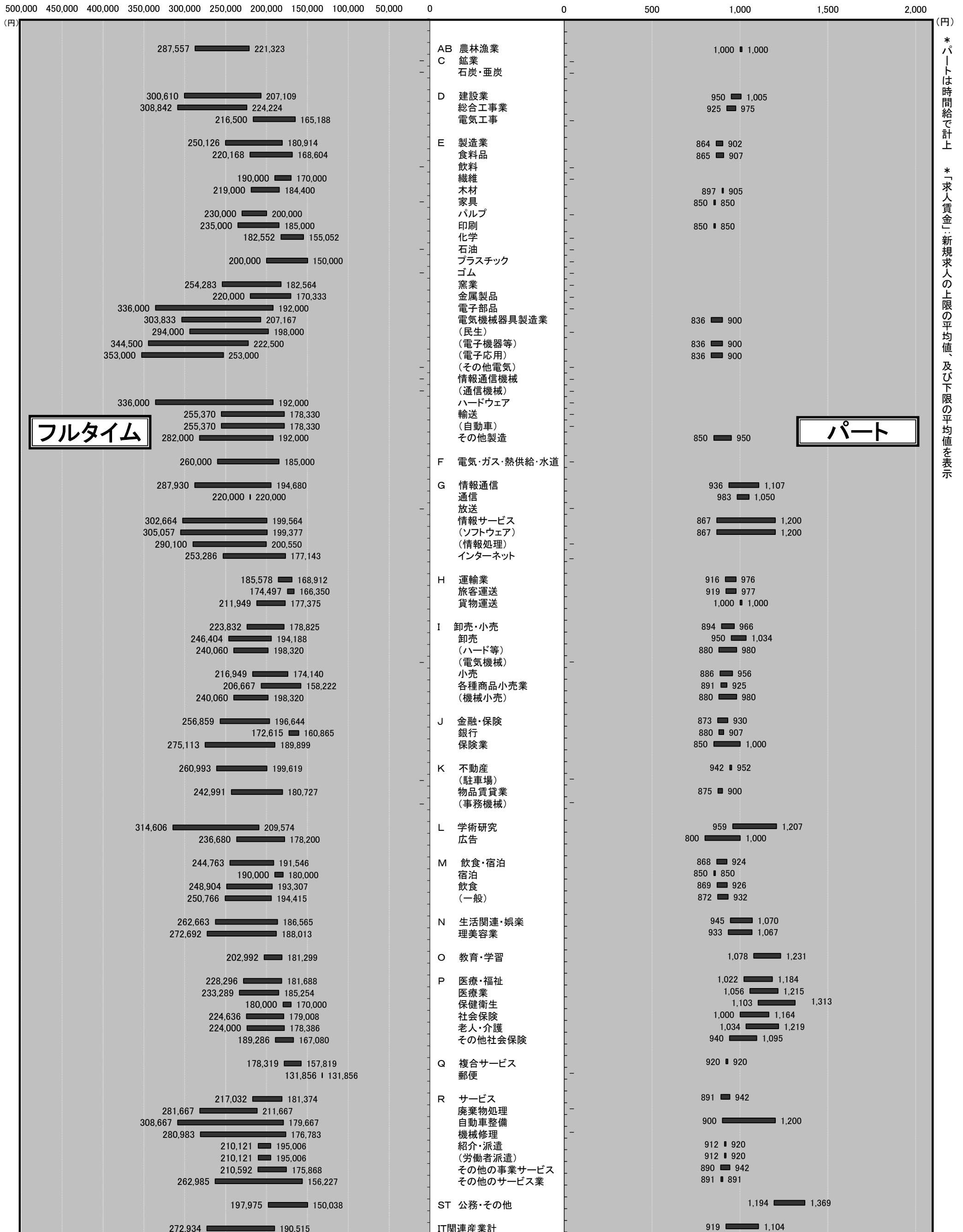

*パートは時間給で計上
*「求人賃金」…新規求人の上限の平均値、及び下限の平均値を表示

フルタイム

パート

5. 求人・求職の推移（フルタイム及びパート）

区分 年月	新規求職者数			有効求職者数			新規求人数	有効求人数	有効求人倍率	新規求人倍率	求人充足数
	合計	男性	女性	合計	男性	女性					
平成27年度	33,567	12,910	19,303	146,526	61,456	82,810	52,488	145,703	0.99	1.56	11,229
平成28年度	30,432	11,688	18,696	133,319	54,989	78,199	60,218	168,352	1.26	1.98	9,806
平成29年度	28,791	11,008	17,749	124,269	50,737	73,456	64,347	185,769	1.49	2.23	9,777
平成30年度	28,228	11,109	17,091	122,576	50,782	71,712	64,528	186,248	1.52	2.29	9,017
令和元年度	28,128	11,048	17,041	123,816	51,519	72,169	64,715	185,954	1.50	2.30	8,710
令和2年度	28,028	11,463	16,560	134,523	56,826	77,682	54,313	155,681	1.16	1.94	7,594
令和2年8月	2,090	837	1,253	11,242	4,717	6,524	3,997	12,670	1.13	1.91	594
令和2年9月	2,156	872	1,284	11,422	4,774	6,647	4,579	12,758	1.12	2.12	584
令和2年10月	2,358	1,000	1,358	11,758	4,965	6,793	5,368	13,463	1.15	2.28	716
令和2年11月	1,836	722	1,114	11,233	4,696	6,537	3,923	13,406	1.19	2.14	573
令和2年12月	1,660	659	1,000	10,624	4,434	6,189	4,431	12,939	1.22	2.67	494
令和3年1月	2,393	975	1,418	10,776	4,500	6,275	4,806	12,779	1.19	2.01	464
令和3年2月	2,401	895	1,506	11,172	4,571	6,600	4,284	13,197	1.18	1.78	644
令和3年3月	2,729	1,053	1,675	11,813	4,820	6,992	5,427	13,705	1.16	1.99	1,077
令和3年4月	3,278	1,368	1,910	12,376	5,221	7,154	4,441	13,018	1.05	1.35	715
令和3年5月	2,214	895	1,319	12,125	5,224	6,900	3,898	12,873	1.06	1.76	600
令和3年6月	2,336	945	1,389	11,542	4,945	6,593	4,833	12,603	1.09	2.07	645
令和3年7月	2,243	949	1,293	11,183	4,717	6,462	4,345	12,548	1.12	1.94	572
令和3年8月	2,194	924	1,269	11,287	4,806	6,476	4,308	12,859	1.14	1.96	542

※性別表示を必須としていないため、合計と男女の計は不一致となります。

*臨時・季節・日雇を除く常用で算定（パートは含む）

年間

5-1. 求人・求職の推移（フルタイム及びパート）

* 臨時・季節・日雇を除く常用で算定（パートは含む）

□ 新規求職者数 ■ 新規求人数 ▒ 求人充足数 ● 新規求人倍率

□ 有効求職者数 ■ 有効求人数 ▒ 求人充足数 ▲ 有効求人倍率

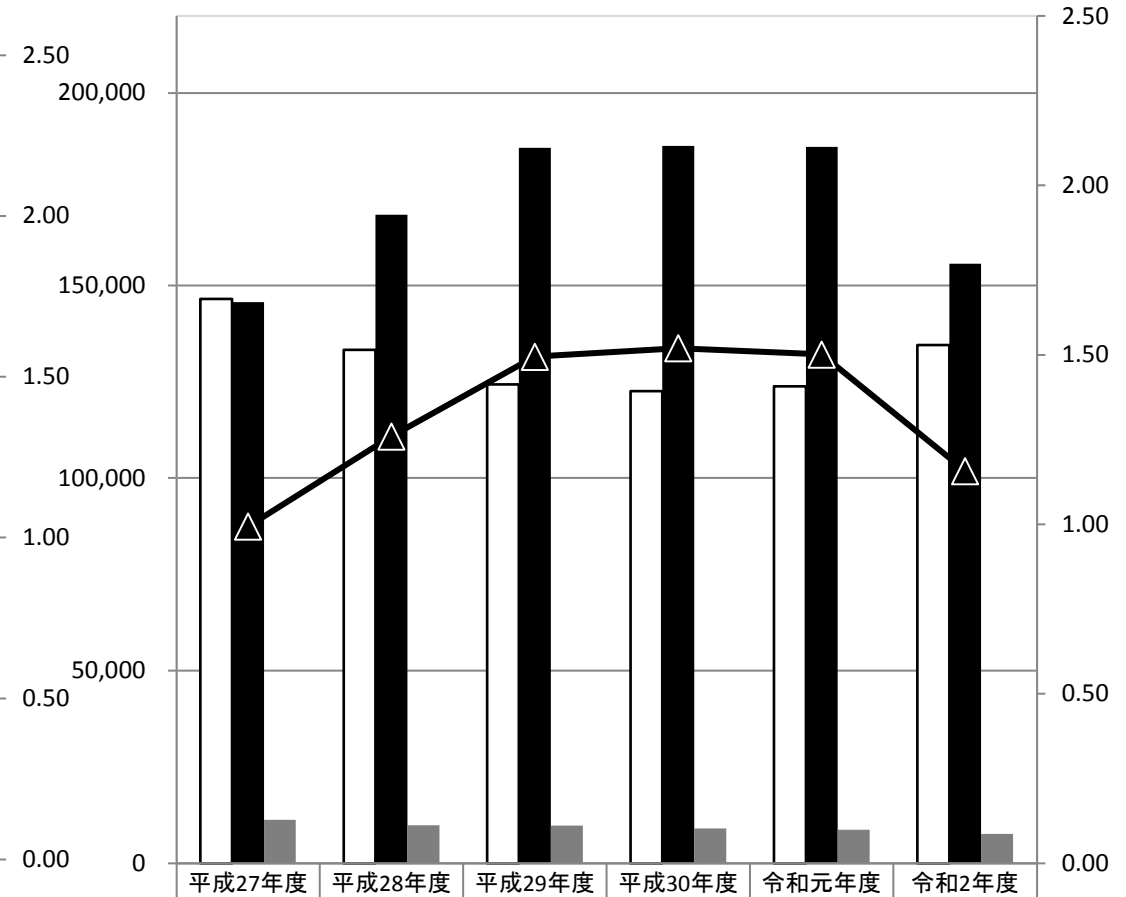
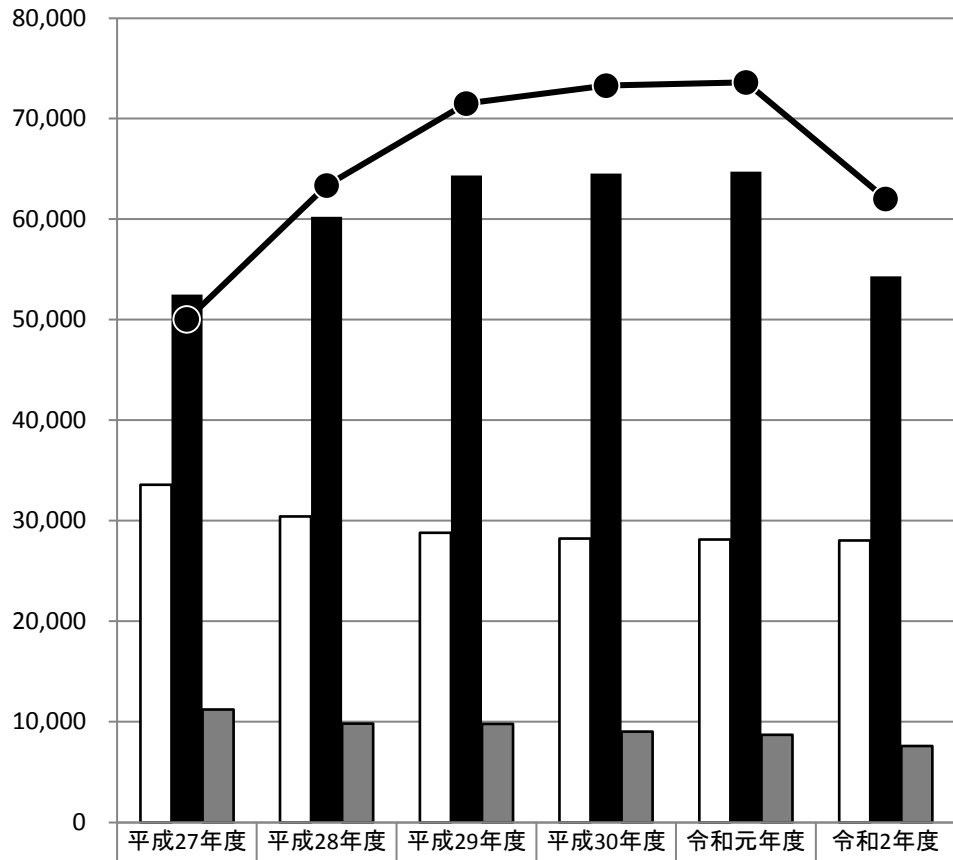

	平成27年度	平成28年度	平成29年度	平成30年度	令和元年度	令和2年度
新規求職者数	33,567	30,432	28,791	28,228	28,128	28,028
新規求人数	52,488	60,218	64,347	64,528	64,715	54,313
求人充足数	11,229	9,806	9,777	9,017	8,710	7,594
新規求人倍率	1.56	1.98	2.23	2.29	2.30	1.94

	平成27年度	平成28年度	平成29年度	平成30年度	令和元年度	令和2年度
有効求職者数	146,526	133,319	124,269	122,576	123,816	134,523
有効求人数	145,703	168,352	185,769	186,248	185,954	155,681
求人充足数	11,229	9,806	9,777	9,017	8,710	7,594
有効求人倍率	0.99	1.26	1.49	1.52	1.50	1.16

新規

有効

月間

5-2. 求人・求職の推移（フルタイム及びパート）

* 臨時・季節・日雇を除く常用で算定（パートは含む）

□ 新規求職者数 ■ 新規求人数 ▨ 求人充足数 ● 新規求人倍率

□ 有効求職者数 ■ 有効求人数 ▨ 求人充足数 ▲ 有効求人倍率

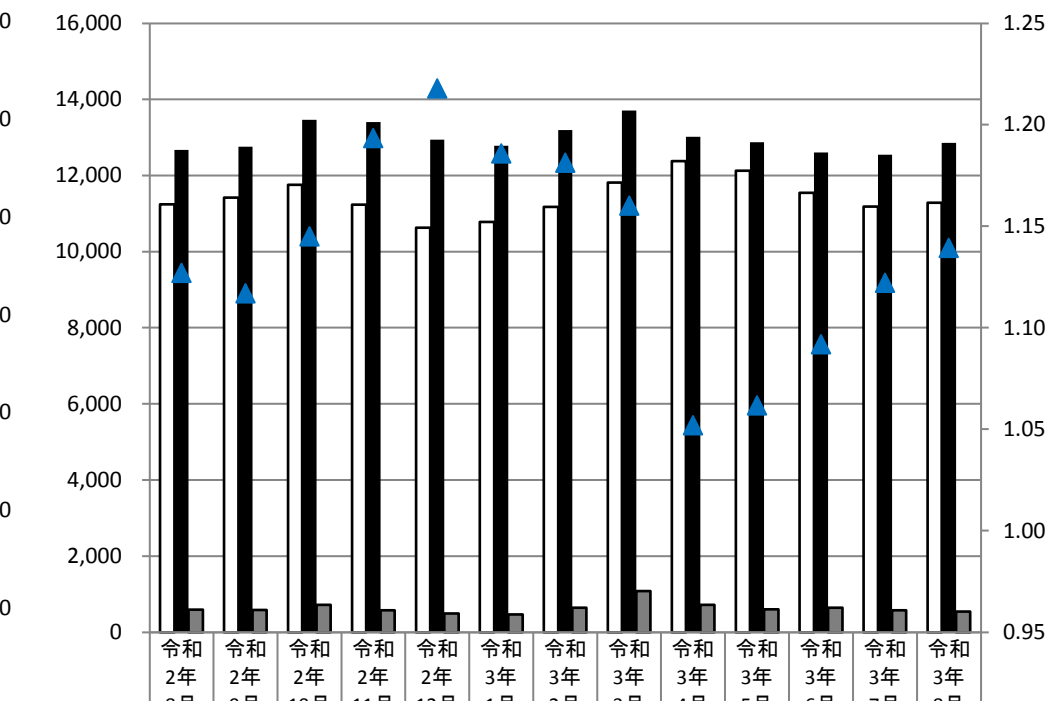
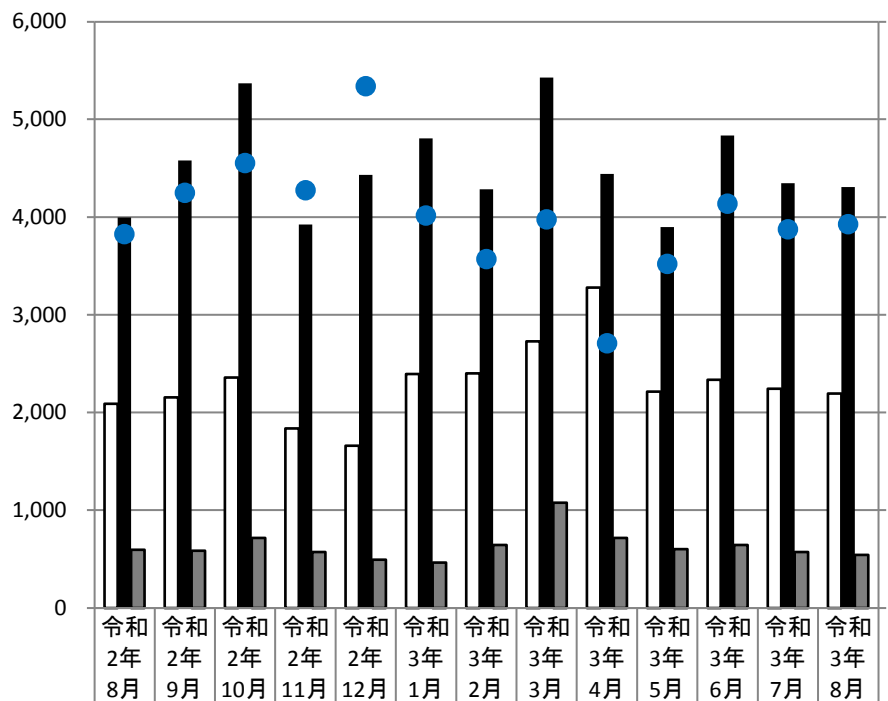

新規求職者数	2,090	2,156	2,358	1,836	1,660	2,393	2,401	2,729	3,278	2,214	2,336	2,243	2,194
新規求人数	3,997	4,579	5,368	3,923	4,431	4,806	4,284	5,427	4,441	3,898	4,833	4,345	4,308
求人充足数	594	584	716	573	494	464	644	1,077	715	600	645	572	542
新規求人倍率	1.91	2.12	2.28	2.14	2.67	2.01	1.78	1.99	1.35	1.76	2.07	1.94	1.96

有効求職者数	11,242	11,422	11,758	11,233	10,624	10,776	11,172	11,813	12,376	12,125	11,542	11,183	11,287
有効求人数	12,670	12,758	13,463	13,406	12,939	12,779	13,197	13,705	13,018	12,873	12,603	12,548	12,859
求人充足数	594	584	716	573	494	464	644	1,077	715	600	645	572	542
有効求人倍率	1.13	1.12	1.15	1.19	1.22	1.19	1.18	1.16	1.05	1.06	1.09	1.12	1.14

新規

有効