

令和3年7月分

ハローワーク熊本 求人・求職状況 及び 賃金情報

〔掲載内容〕

1. 職業別有効求人・求職及び有効求人倍率
2. 職業別求人・求職（希望）賃金
3. 職業別求人賃金（中分類）
4. 産業別求人賃金
5. 求人・求職の推移

* 「求人賃金」：新規求人の上限の平均値、及び下限の平均値を表示しています。

* 「求職賃金」：新規求職者の希望賃金の平均値を表示しています。

* 臨時・季節・日雇を除く常用で算定（パートは含む）

労働者の募集・採用にあたっては、年齢・性別にかかわりなく均等な機会をあたえなければなりません。

ハローワーク熊本
熊本公共職業安定所
雇用促進部門
(096)371-8305

1. 職業別有効求人・求職及び有効求人倍率

2021年7月	有効求人数		有効求職者数		有効求人倍率 合計
	合計	合計	男性	女性	
職業計	12,548	11,183	4,717	6,462	1.12
A 管理的職業	45	49	45	4	0.92
B 専門的・技術的職業	3,173	1,873	715	1,156	1.69
07 開発技術者	108	34	28	6	3.18
08 製造技術者	68	91	78	13	0.75
09 建築・土木技術者等	369	91	76	15	4.05
10 情報処理・通信技術者	189	206	160	46	0.92
11 その他の技術者	17	4	4	0	4.25
12 医師、薬剤師等	40	42	16	26	0.95
13 保健師、助産師等	855	428	18	410	2.00
14 医療技術者	365	158	52	106	2.31
15 その他の保健医療	139	97	18	79	1.43
16 社会福祉の専門的職業	756	313	59	253	2.42
22 美術家、デザイナー等	57	177	87	90	0.32
その他の専門的職業	210	232	119	112	0.91
C 事務的職業	1,233	3,440	779	2,660	0.36
25 一般事務員	920	2,991	609	2,381	0.31
26 会計事務員	152	217	70	147	0.70
27 生産関連事務員	25	25	21	4	1.00
28 営業・販売関連事務員	102	87	40	47	1.17
29 外勤事務員	3	0	0	0	0.00
30 運輸・郵便事務	2	11	8	3	0.18
31 事務用機器操作の職業	29	109	31	78	0.27
D 販売の職業	970	900	437	462	1.08
32 商品販売の職業	465	535	129	406	0.87
33 販売類似の職業	24	23	17	6	1.04
34 営業の職業	481	342	291	50	1.41
E サービスの職業	3,227	1,205	427	778	2.68
35 家庭生活支援サービス	11	1	0	1	11.00
36 介護サービスの職業	1,125	350	102	248	3.21
37 保健医療サービス	256	95	9	86	2.69
38 生活衛生サービス	292	86	13	73	3.40
39 飲食物調理の職業	979	318	144	174	3.08
40 接客・給仕の職業	432	215	79	136	2.01
41 居住施設・ビルの管理	30	61	54	7	0.49
42 その他のサービス	102	79	26	53	1.29
F 保安の職業	668	52	50	2	12.85
G 農林漁業の職業	47	61	49	12	0.77
H 生産工程の職業	1,185	521	354	167	2.27
49 生産設備（金属）	14	9	9	0	1.56
50 生産設備（金属除く）	14	16	11	5	0.88
51 生産設備（機械）	53	16	14	2	3.31
52 金属材料製造等	58	46	43	3	1.26
54 製品製造・加工処理	309	167	72	95	1.85
57 機械組立の職業	233	141	113	28	1.65
60 機械整備・修理の職業	326	40	40	0	8.15
61 製品検査（金属）	5	3	1	2	1.67
62 製品検査（金属除く）	13	4	1	3	3.25
63 機械検査の職業	84	7	4	3	12.00
64 生産関連・生産類似	76	72	46	26	1.06
I 輸送・機械運転の職業	432	294	283	11	1.47
65 鉄道運転の職業	2	3	3	0	0.67
66 自動車運転の職業	366	220	210	10	1.66
67 船舶・航空機運転	0	0	0	0	0.00
68 その他の輸送の職業	8	23	23	0	0.35
69 定置・建設機械運転	56	48	47	1	1.17
J 建設・採掘の職業	573	187	181	6	3.06
70 建設躯体工事の職業	87	14	13	1	6.21
71 建設の職業	108	64	62	2	1.69
72 電気工事の職業	196	56	54	2	3.50
73 土木の職業	182	52	52	0	3.50
74 採掘の職業	0	1	0	1	0.00
K 運搬・清掃等の職業	995	1,174	643	531	0.85
75 運搬の職業	154	194	168	26	0.79
76 清掃の職業	547	201	82	119	2.72
77 包装の職業	29	19	3	16	1.53
78 その他の運搬等の職業	265	760	390	370	0.35
分類不能の職業	0	1,427	754	673	0.00
【IT関連計】	529	573	353	220	0.92
（IT技術関連小計）	318	253	206	47	1.26
（IT操作関連小計）	59	283	118	165	0.21
（IT製造関連小計）	152	37	29	8	4.11
【福祉関連計】	2,589	1,033	211	821	2.51
（介護関連小計）	1,545	494	146	348	3.13
（その他小計）	1,044	539	65	473	1.94

* 臨時・季節・日雇を除く常用で算定（パートは含む）

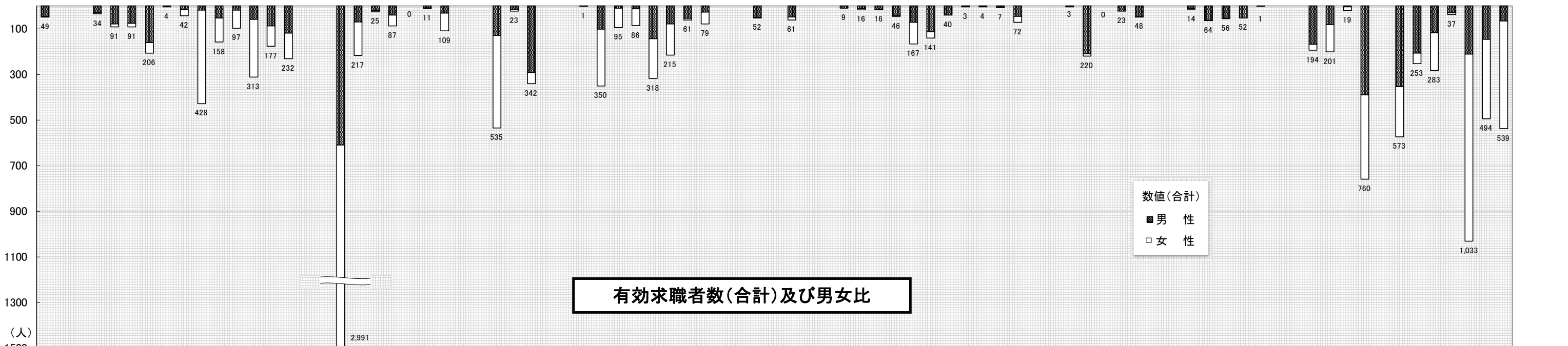
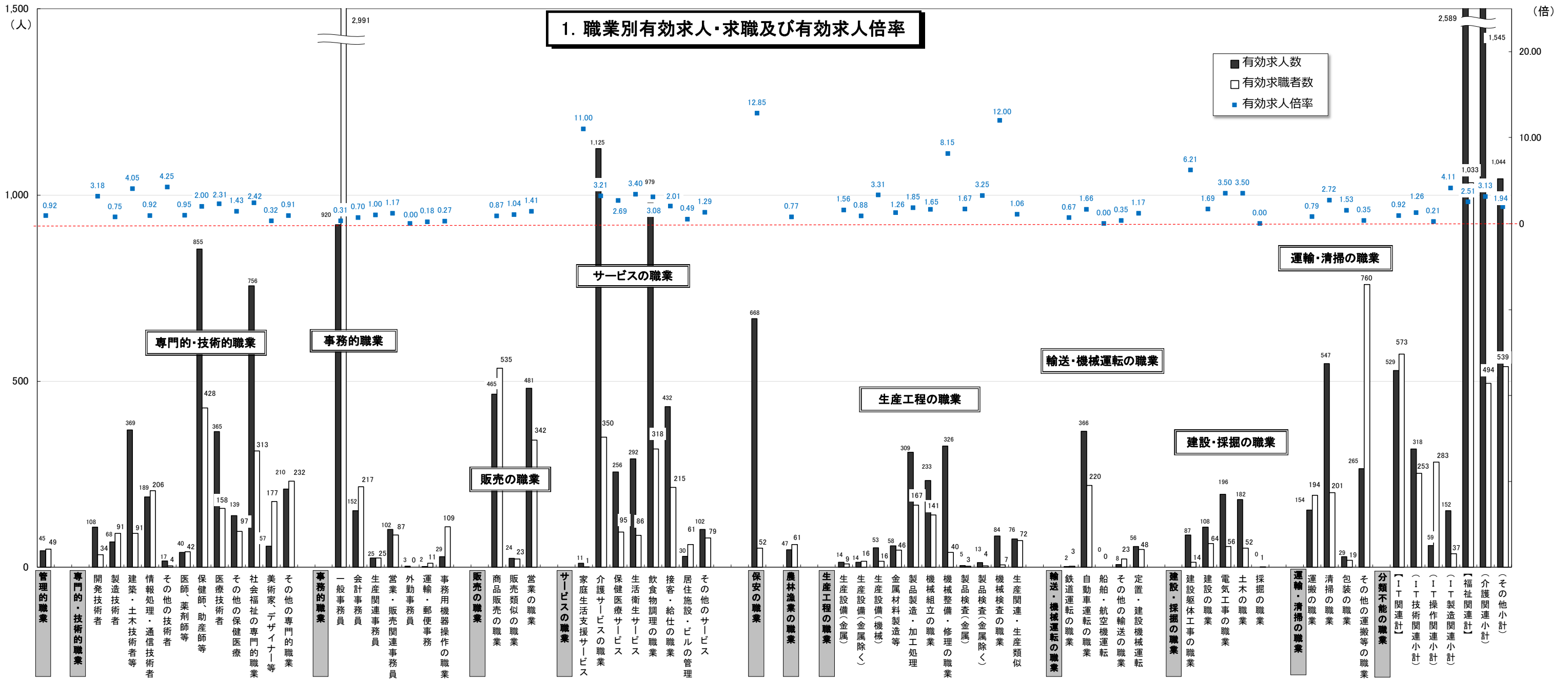

* 臨時・季節・日雇を除く常用で算定(パートは含む)

2. 職業別求人賃金・求職（希望）賃金…フルタイム及びパート

2021年7月	求人賃金				求職賃金	
	フルタイム		パート		フルタイム	パート
	上限	下限	上限	下限		
職業計	244,730	189,231	1,102	969	200,411	926
管理的職業	318,725	241,585	-	-	231,429	1,300
専門的・技術的職業	269,565	203,141	1,468	1,215	217,855	1,119
事務的職業	214,767	174,083	1,019	900	179,566	898
販売の職業	258,075	189,152	948	884	224,015	880
サービスの職業	221,010	179,070	1,014	900	189,937	899
保安の職業	203,815	160,176	1,243	977	170,000	933
農林漁業の職業	203,451	181,386	825	825	174,000	967
生産工程の職業	257,350	200,053	1,072	955	212,143	850
輸送・機械運転の職業	215,022	180,162	927	864	219,571	898
建設・採掘の職業	292,252	199,991	1,033	933	226,286	933
運搬・清掃等の職業	199,884	169,338	871	845	184,795	849
分類不能の職業	-	-	-	-	202,179	927

*月内にハローワーク熊本に求職申込をされた方の希望賃金、及び当月提出された求人の平均賃金で算出。

*パートは時間給で計上 *臨時・季節・日雇を除く常用で算出（パートは含む）

2. 職業別求人賃金・求職（希望）賃金…フルタイム及びパート

2021年7月

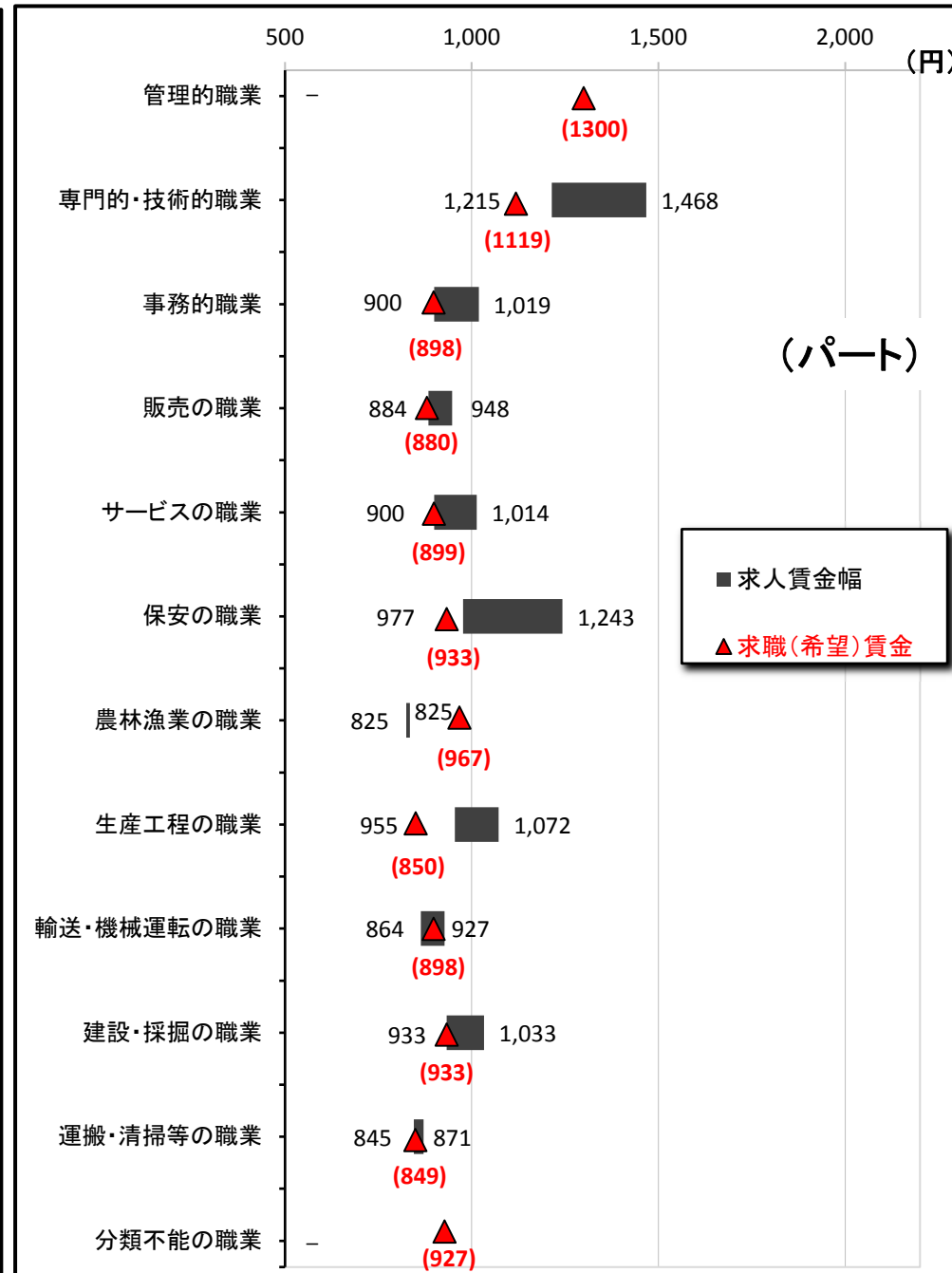
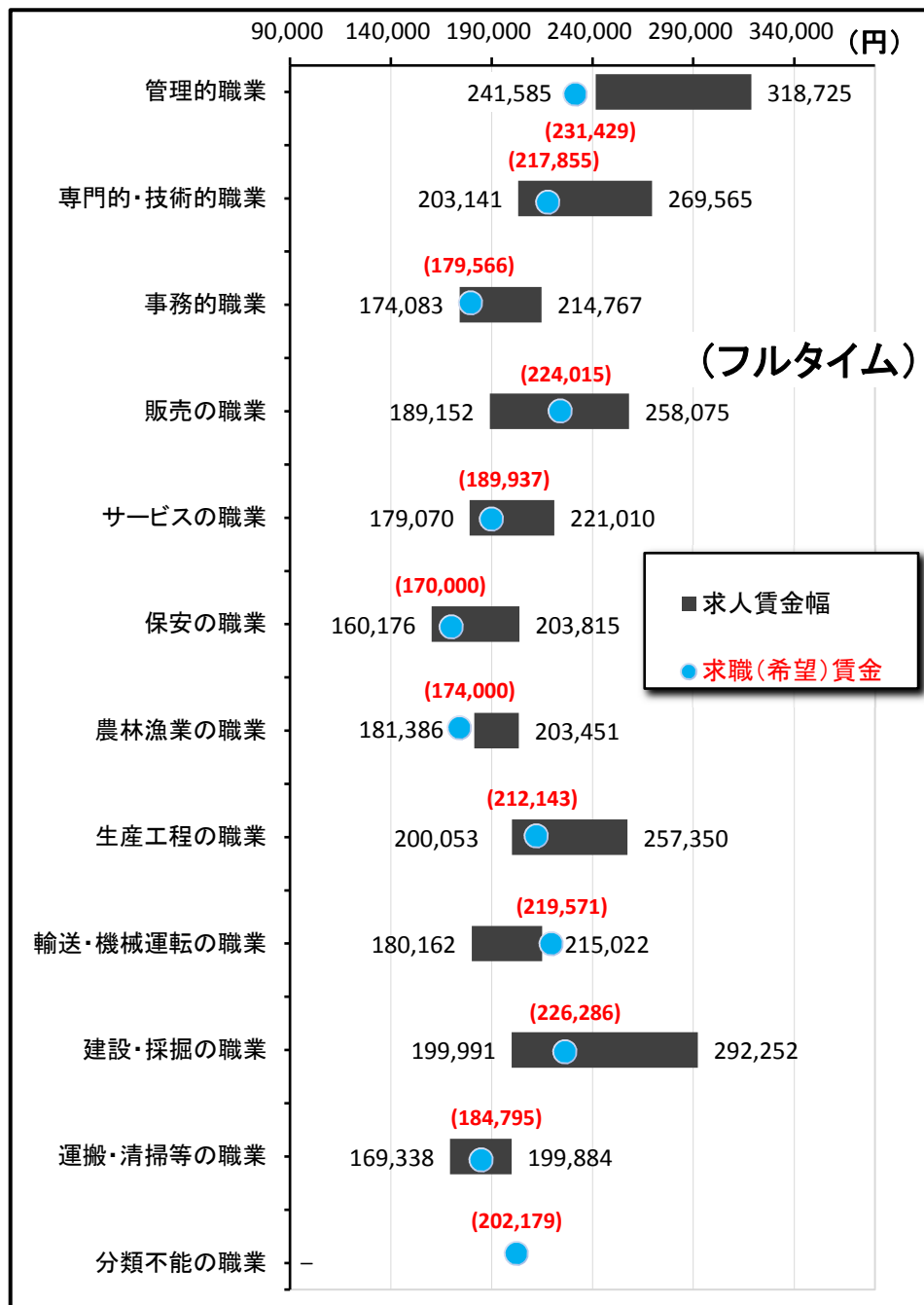

3. 職業別求人賃金（中分類）…フルタイム及びパート

*パートは時間給で計上

2021年7月	フルタイム		パート	
	上 限	下 限	上 限	下 限
職業計	244,730	189,231	1,102	969
管理的職業	318,725	241,585	-	-
専門的・技術的職業	269,565	203,141	1,468	1,215
開発技術者	282,481	191,327	-	-
製造技術者	299,100	207,733	1,336	1,234
建築・土木技術者等	369,885	239,358	1,244	959
情報処理・通信技術者	332,109	205,042	-	-
その他の技術者	354,500	205,043	-	-
医師、薬剤師等	362,000	318,000	4,375	3,750
保健師、助産師等	241,636	201,538	1,458	1,214
医療技術者	259,502	206,451	1,713	1,344
その他の保健医療	205,647	171,649	1,081	956
社会福祉の専門的職業	228,583	188,512	1,148	999
美術家、デザイナー等	237,516	182,525	-	-
その他の専門的職業	243,902	191,195	2,345	1,866
事務的職業	214,767	174,083	1,019	900
一般事務員	196,343	164,927	1,018	899
会計事務員	288,025	194,456	1,087	913
生産関連事務員	244,352	192,209	-	-
営業・販売関連事務員	232,624	196,234	950	820
外勤事務員	200,000	160,000	-	-
運輸・郵便事務	-	-	-	-
事務用機器操作の職業	-	-	934	893
販売の職業	258,075	189,152	948	884
商品販売の職業	216,983	172,910	925	874
販売類似の職業	284,000	210,000	1,000	1,000
営業の職業	287,474	200,304	1,086	928
サービスの職業	221,010	179,070	1,014	900
家庭生活支援サービス	-	-	-	-
介護サービスの職業	205,858	167,823	1,188	966
保健医療サービス	176,539	153,674	952	881
生活衛生サービス	303,446	226,171	1,023	898
飲食物調理の職業	201,924	167,454	934	867
接客・給仕の職業	261,607	218,354	937	884
居住施設・ビルの管理	197,750	158,500	833	833
その他のサービス	215,491	168,869	991	876
保安の職業	203,815	160,176	1,243	977
農林漁業の職業	203,451	181,386	825	825
生産工程の職業	257,350	200,053	1,072	955
生産設備（金属）	190,233	175,233	-	-
生産設備（金属除く）	285,375	213,750	-	-
生産設備（機械）	369,433	304,755	-	-
金属材料製造等	232,989	186,177	-	-
製品製造・加工処理	216,621	173,143	971	911
機械組立の職業	275,910	231,159	-	-
機械整備・修理の職業	257,689	186,247	1,200	925
製品検査（金属）	240,000	200,000	-	-
製品検査（金属除く）	213,221	197,482	840	840
機械検査の職業	150,000	150,000	-	-
生産関連・生産類似	272,474	188,713	1,500	1,500
輸送・機械運転の職業	215,022	180,162	927	864
鉄道運転の職業	188,400	158,600	-	-
自動車運転の職業	189,260	172,419	927	864
船舶・航空機運転	-	-	-	-
その他の輸送の職業	160,000	160,000	-	-
定置・建設機械運転	288,682	203,623	-	-
建設・採掘の職業	292,252	199,991	1,033	933
建設躯体工事の職業	288,446	197,684	-	-
建設の職業	308,592	195,290	900	900
電気工事の職業	301,892	204,272	-	-
土木の職業	274,342	201,810	1,100	950
採掘の職業	-	-	-	-
運搬・清掃等の職業	199,884	169,338	871	845
運搬の職業	211,459	178,344	916	888
清掃の職業	180,700	160,813	862	837
包装の職業	-	-	797	797
その他の運搬等の職業	209,287	168,233	880	847
分類不能の職業	-	-	-	-
【IT関連計】	307,229	200,833	1,418	1,367
（IT技術関連小計）	319,718	203,217	1,336	1,234
（IT操作関連小計）	280,728	186,450	1,500	1,500
（IT製造関連小計）	233,820	196,148	-	-
【福祉関連計】	231,228	189,454	1,353	1,102
（介護関連小計）	216,940	176,675	1,177	971
（その他小計）	248,603	204,994	1,567	1,262

*「求人賃金」：新規求人の上限の平均値、及び下限の平均値を表示 ※臨時・季節・日雇を除く常用で算出（パートは含む）

3. 職業別求人賃金（中分類）…フルタイム及びパート

2021年7月

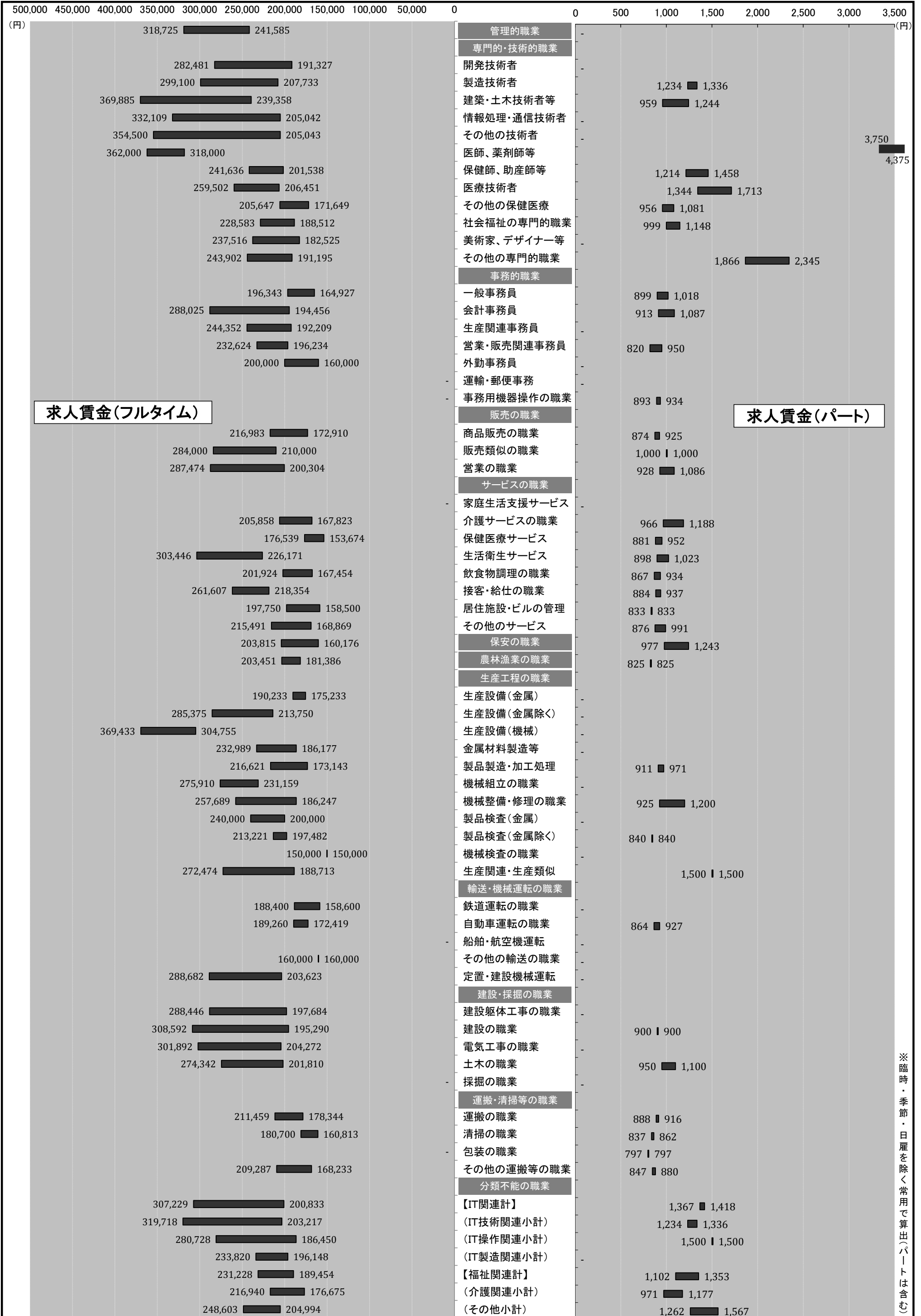

※臨時・季節・日雇を除く常用で算出(パートは含む)

4. 産業別求人賃金…フルタイム及びパート

2021年7月	フルタイム		パート	
	上限	下限	上限	下限
産業計	244,730	189,231	1,102	969
AB 農林漁業	215,246	187,406	825	825
C 鉱業	-	-	-	-
石炭・亜炭	-	-	-	-
D 建設業	306,130	210,110	1,050	890
総合工事業	318,131	222,754	1,070	907
電気工事	292,500	178,000	950	850
E 製造業	237,622	180,983	950	923
食料品	228,758	185,725	980	960
飲料	-	-	-	-
繊維	150,667	140,667	1,000	900
木材	200,000	160,000	-	-
家具	300,000	170,000	-	-
バルブ	184,000	183,500	-	-
印刷	249,984	182,788	-	-
化学	225,000	171,500	900	900
石油	-	-	-	-
プラスチック	-	-	-	-
ゴム	-	-	-	-
窯業	206,250	171,250	-	-
金属製品	249,274	191,116	950	907
電子部品	169,802	163,802	-	-
電気機械器具製造業 (民生)	250,000	195,000	-	-
(電子機器等)	-	-	-	-
(電子応用)	169,802	163,802	-	-
(その他電気)	250,000	195,000	-	-
情報通信機械 (通信機械)	-	-	-	-
ハードウェア	169,802	163,802	-	-
輸送 (自動車)	217,508	165,690	-	-
その他製造	242,677	174,919	-	-
その他製造	151,200	151,200	900	900
F 電気・ガス・熱供給・水道	-	-	-	-
G 情報通信	318,496	205,281	1,007	833
通信	242,000	160,000	-	-
放送	-	-	-	-
情報サービス (ソフトウェア)	350,935	211,539	835	807
(情報処理)	364,265	218,553	-	-
インターネット	313,167	191,667	835	807
インターネット	259,477	198,143	1,350	885
H 運輸業	228,552	181,042	894	869
旅客運送	168,834	167,081	901	867
貨物運送	268,225	189,683	875	875
I 卸売・小売	232,518	178,652	939	869
卸売 (ハード等)	232,387	182,045	983	903
(電気機械)	270,574	178,902	1,100	950
小売	250,600	177,600	1,200	900
各種商品小売業 (機械小売)	232,570	177,294	932	863
各種商品小売業 (機械小売)	217,500	182,500	932	794
各種商品小売業 (機械小売)	290,547	180,203	1,000	1,000
J 金融・保険	342,750	198,000	928	896
銀行	-	-	928	896
保険業	342,750	198,000	-	-
K 不動産	248,607	191,541	887	877
(駐車場)	-	-	800	793
物品賃貸業 (事務機械)	197,670	167,222	850	850
L 学術研究	314,681	205,328	1,165	954
広告	311,363	187,588	1,000	800
M 飲食・宿泊	241,677	192,367	928	880
宿泊	213,169	179,586	916	913
飲食 (一般)	244,217	193,588	930	877
飲食 (一般)	241,904	192,000	932	877
N 生活関連・娯楽	285,566	215,161	1,007	895
理美容業	305,459	228,174	1,040	917
O 教育・学習	213,895	177,531	1,915	1,581
P 医療・福祉	219,919	182,335	1,216	1,031
医療業	218,774	181,872	1,190	1,036
保健衛生	172,550	165,300	1,213	1,175
社会保険	222,246	183,219	1,231	1,024
老人・介護	221,807	184,087	1,304	1,065
その他社会保険	226,677	186,638	1,256	945
Q 複合サービス	197,500	161,050	950	900
郵便	-	-	-	-
R サービス	221,248	185,263	936	871
廃棄物処理	229,167	178,333	-	-
自動車整備	227,500	173,225	850	850
機械修理	232,587	174,803	-	-
紹介・派遣 (労働者派遣)	207,794	182,739	937	891
紹介・派遣 (労働者派遣)	207,794	182,739	937	891
その他の事業サービス	231,144	189,078	936	868
その他のサービス業	194,010	166,235	-	-
S T 公務・その他	215,465	169,082	1,145	988
I T 関連産業計	298,087	195,283	1,021	861

*パートは時間給で計上 *「求人賃金」：新規求人の上限の平均値、及び下限の平均値を表示 ※臨時・季節・日雇を除く常用で算出(パートは含む)

4. 産業別求人賃金…フルタイム及びパート

2021年7月

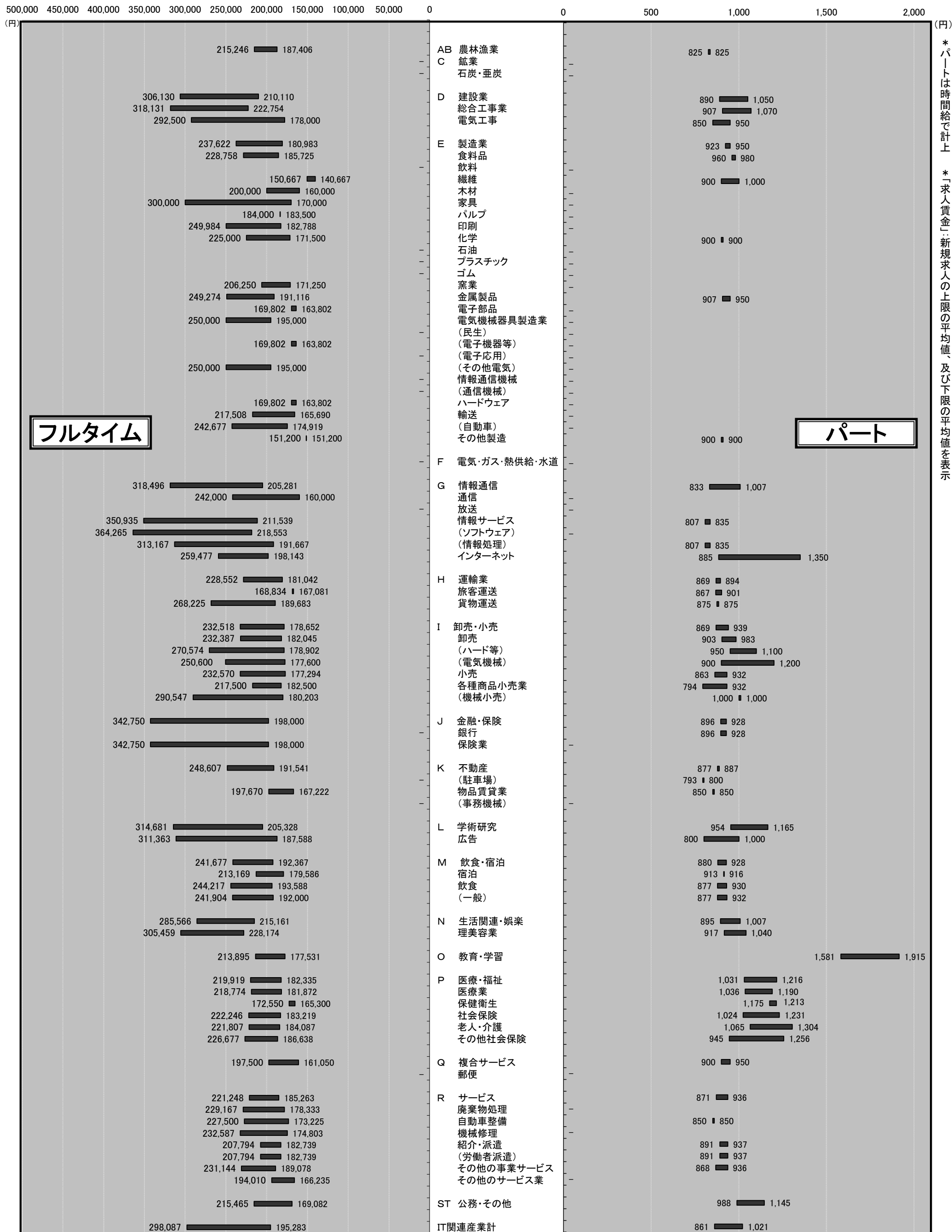

フルタイム

パート

*パートは時間給で計上
*「求人賃金」…新規求人の上限の平均値、及び下限の平均値を表示

5. 求人・求職の推移（フルタイム及びパート）

区分 年月	新規求職者数			有効求職者数			新規求人数	有効求人数	有効求人倍率	新規求人倍率	求人充足数
	合計	男性	女性	合計	男性	女性					
平成27年度	33,567	12,910	19,303	146,526	61,456	82,810	52,488	145,703	0.99	1.56	11,229
平成28年度	30,432	11,688	18,696	133,319	54,989	78,199	60,218	168,352	1.26	1.98	9,806
平成29年度	28,791	11,008	17,749	124,269	50,737	73,456	64,347	185,769	1.49	2.23	9,777
平成30年度	28,228	11,109	17,091	122,576	50,782	71,712	64,528	186,248	1.52	2.29	9,017
令和元年度	28,128	11,048	17,041	123,816	51,519	72,169	64,715	185,954	1.50	2.30	8,710
令和2年度	28,028	11,463	16,560	134,523	56,826	77,682	54,313	155,681	1.16	1.94	7,594
令和2年7月	2,360	988	1,372	11,054	4,710	6,343	4,807	12,271	1.11	2.04	633
令和2年8月	2,090	837	1,253	11,242	4,717	6,524	3,997	12,670	1.13	1.91	594
令和2年9月	2,156	872	1,284	11,422	4,774	6,647	4,579	12,758	1.12	2.12	584
令和2年10月	2,358	1,000	1,358	11,758	4,965	6,793	5,368	13,463	1.15	2.28	716
令和2年11月	1,836	722	1,114	11,233	4,696	6,537	3,923	13,406	1.19	2.14	573
令和2年12月	1,660	659	1,000	10,624	4,434	6,189	4,431	12,939	1.22	2.67	494
令和3年1月	2,393	975	1,418	10,776	4,500	6,275	4,806	12,779	1.19	2.01	464
令和3年2月	2,401	895	1,506	11,172	4,571	6,600	4,284	13,197	1.18	1.78	644
令和3年3月	2,729	1,053	1,675	11,813	4,820	6,992	5,427	13,705	1.16	1.99	1,077
令和3年4月	3,278	1,368	1,910	12,376	5,221	7,154	4,441	13,018	1.05	1.35	715
令和3年5月	2,214	895	1,319	12,125	5,224	6,900	3,898	12,873	1.06	1.76	600
令和3年6月	2,336	945	1,389	11,542	4,945	6,593	4,833	12,603	1.09	2.07	645
令和3年7月	2,243	949	1,293	11,183	4,717	6,462	4,345	12,548	1.12	1.94	572

※性別表示を必須としていないため、合計と男女の計は不一致となります。

*臨時・季節・日雇を除く常用で算定（パートは含む）

年間

5-1. 求人・求職の推移（フルタイム及びパート）

* 臨時・季節・日雇を除く常用で算定（パートは含む）

□ 新規求職者数 ■ 新規求人数 ▒ 求人充足数 ● 新規求人倍率

□ 有効求職者数 ■ 有効求人数 ▒ 求人充足数 ▲ 有効求人倍率

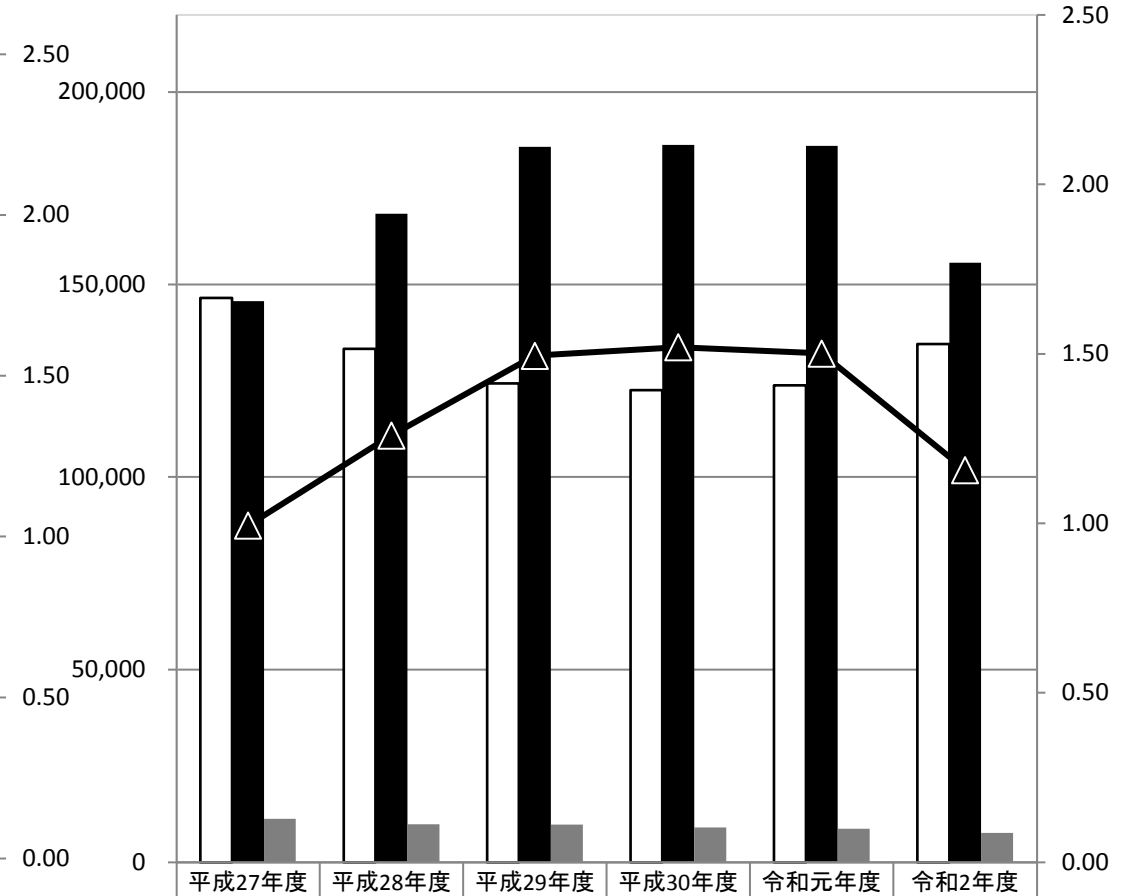
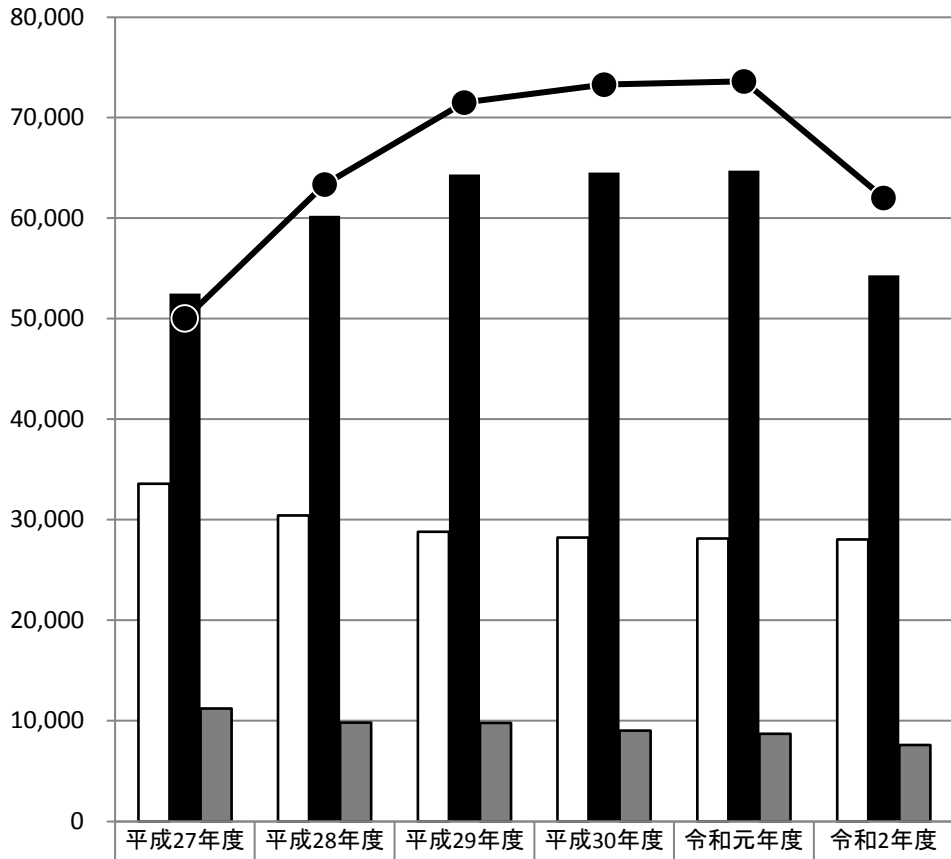

	平成27年度	平成28年度	平成29年度	平成30年度	令和元年度	令和2年度
新規求職者数	33,567	30,432	28,791	28,228	28,128	28,028
新規求人数	52,488	60,218	64,347	64,528	64,715	54,313
求人充足数	11,229	9,806	9,777	9,017	8,710	7,594
新規求人倍率	1.56	1.98	2.23	2.29	2.30	1.94

	平成27年度	平成28年度	平成29年度	平成30年度	令和元年度	令和2年度
有効求職者数	146,526	133,319	124,269	122,576	123,816	134,523
有効求人数	145,703	168,352	185,769	186,248	185,954	155,681
求人充足数	11,229	9,806	9,777	9,017	8,710	7,594
有効求人倍率	0.99	1.26	1.49	1.52	1.50	1.16

新規

有効

月 間

5-2. 求人・求職の推移（フルタイム及びパート）

* 臨時・季節・日雇を除く常用で算定（パートは含む）

□ 新規求職者数 ■ 新規求人数 ▣ 求人充足数 ● 新規求人倍率

□ 有効求職者数 ■ 有効求人数 ▣ 求人充足数 ▲ 有効求人倍率

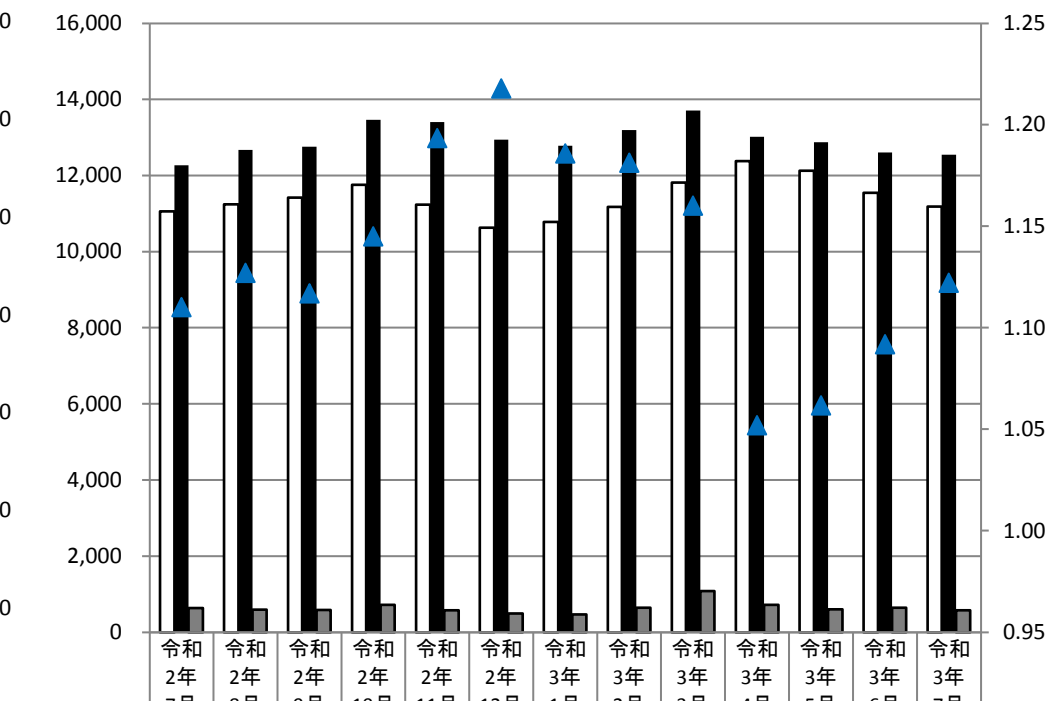
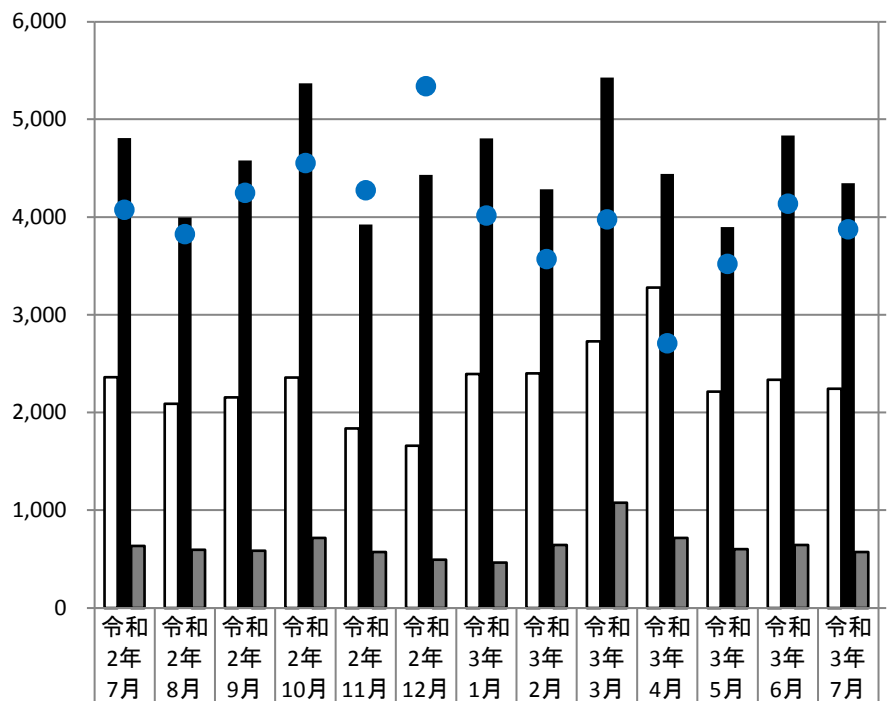

新規求職者数	2,360	2,090	2,156	2,358	1,836	1,660	2,393	2,401	2,729	3,278	2,214	2,336	2,243
新規求人数	4,807	3,997	4,579	5,368	3,923	4,431	4,806	4,284	5,427	4,441	3,898	4,833	4,345
求人充足数	633	594	584	716	573	494	464	644	1,077	715	600	645	572
新規求人倍率	2.04	1.91	2.12	2.28	2.14	2.67	2.01	1.78	1.99	1.35	1.76	2.07	1.94

有効求職者数	11,054	11,242	11,422	11,758	11,233	10,624	10,776	11,172	11,813	12,376	12,125	11,542	11,183
有効求人数	12,271	12,670	12,758	13,463	13,406	12,939	12,779	13,197	13,705	13,018	12,873	12,603	12,548
求人充足数	633	594	584	716	573	494	464	644	1,077	715	600	645	572
有効求人倍率	1.11	1.13	1.12	1.15	1.19	1.22	1.19	1.18	1.16	1.05	1.06	1.09	1.12

新規

有効