

令和3年6月分

ハローワーク熊本  
求人・求職状況  
及び  
賃金情報

〔掲載内容〕

1. 職業別有効求人・求職及び有効求人倍率
2. 職業別求人・求職（希望）賃金
3. 職業別求人賃金（中分類）
4. 産業別求人賃金
5. 求人・求職の推移

- \* 「求人賃金」：新規求人の上限の平均値、及び下限の平均値を表示しています。
- \* 「求職賃金」：新規求職者の希望賃金の平均値を表示しています。
- \* 臨時・季節・日雇を除く常用で算定（パートは含む）

労働者の募集・採用にあたっては、年齢・性別にかかわらず  
均等な機会をあたえなければなりません。

ハローワーク熊本  
熊本公共職業安定所  
雇用促進部門  
(096)371-8305

# 1. 職業別有効求人・求職及び有効求人倍率

2021年6月	有効求人数		有効求職者数		有効求人倍率 合計
	合計	合計	男性	女性	
<b>職業計</b>	<b>12,603</b>	<b>11,542</b>	<b>4,945</b>	<b>6,593</b>	<b>1.09</b>
<b>A 管理的職業</b>	<b>37</b>	<b>61</b>	<b>57</b>	<b>4</b>	<b>0.61</b>
<b>B 専門的・技術的職業</b>	<b>3,191</b>	<b>1,948</b>	<b>752</b>	<b>1,194</b>	<b>1.64</b>
07 開発技術者	93	31	27	4	3.00
08 製造技術者	61	95	82	13	0.64
09 建築・土木技術者等	376	90	78	12	4.18
10 情報処理・通信技術者	208	208	167	41	1.00
11 その他の技術者	12	7	7	0	1.71
12 医師、薬剤師等	48	42	15	27	1.14
13 保健師、助産師等	860	442	19	423	1.95
14 医療技術者	358	176	63	113	2.03
15 その他の保健医療	147	99	21	78	1.48
16 社会福祉の専門的職業	762	330	57	272	2.31
22 美術家、デザイナー等	58	171	81	90	0.34
その他の専門的職業	208	257	135	121	0.81
<b>C 事務的職業</b>	<b>1,256</b>	<b>3,592</b>	<b>856</b>	<b>2,735</b>	<b>0.35</b>
25 一般事務員	930	3,137	671	2,465	0.30
26 会計事務員	153	219	76	143	0.70
27 生産関連事務員	23	34	30	4	0.68
28 営業・販売関連事務員	103	89	37	52	1.16
29 外勤事務員	3	2	1	1	1.50
30 運輸・郵便事務	5	11	8	3	0.45
31 事務用機器操作の職業	39	100	33	67	0.39
<b>D 販売の職業</b>	<b>964</b>	<b>891</b>	<b>413</b>	<b>478</b>	<b>1.08</b>
32 商品販売の職業	474	549	122	427	0.86
33 販売類似の職業	20	21	14	7	0.95
34 営業の職業	470	321	277	44	1.46
<b>E サービスの職業</b>	<b>3,323</b>	<b>1,204</b>	<b>437</b>	<b>767</b>	<b>2.76</b>
35 家庭生活支援サービス	16	3	0	3	5.33
36 介護サービスの職業	1,132	351	106	245	3.23
37 保健医療サービス	270	87	10	77	3.10
38 生活衛生サービス	351	74	10	64	4.74
39 飲食物調理の職業	1,038	337	149	188	3.08
40 接客・給仕の職業	401	196	67	129	2.05
41 居住施設・ビルの管理	35	74	66	8	0.47
42 その他のサービス	80	82	29	53	0.98
<b>F 保安の職業</b>	<b>661</b>	<b>59</b>	<b>57</b>	<b>2</b>	<b>11.20</b>
<b>G 農林漁業の職業</b>	<b>47</b>	<b>61</b>	<b>47</b>	<b>14</b>	<b>0.77</b>
<b>H 生産工程の職業</b>	<b>1,101</b>	<b>548</b>	<b>371</b>	<b>177</b>	<b>2.01</b>
49 生産設備（金属）	9	7	7	0	1.29
50 生産設備（金属除く）	17	17	12	5	1.00
51 生産設備（機械）	12	21	19	2	0.57
52 金属材料製造等	55	57	54	3	0.96
54 製品製造・加工処理	319	176	73	103	1.81
57 機械組立の職業	221	139	111	28	1.59
60 機械整備・修理の職業	286	47	47	0	6.09
61 製品検査（金属）	5	3	1	2	1.67
62 製品検査（金属除く）	7	3	1	2	2.33
63 機械検査の職業	87	6	5	1	14.50
64 生産関連・生産類似	83	72	41	31	1.15
<b>I 輸送・機械運転の職業</b>	<b>430</b>	<b>282</b>	<b>274</b>	<b>8</b>	<b>1.52</b>
65 鉄道運転の職業	0	2	2	0	0.00
66 自動車運転の職業	363	196	190	6	1.85
67 船舶・航空機運転	0	0	0	0	0.00
68 その他の輸送の職業	11	26	25	1	0.42
69 定置・建設機械運転	56	58	57	1	0.97
<b>J 建設・探掘の職業</b>	<b>569</b>	<b>181</b>	<b>175</b>	<b>6</b>	<b>3.14</b>
70 建設躯体工事の職業	70	13	12	1	5.38
71 建設の職業	116	61	59	2	1.90
72 電気工事の職業	215	63	61	2	3.41
73 土木の職業	168	43	43	0	3.91
74 探掘の職業	0	1	0	1	0.00
<b>K 運搬・清掃等の職業</b>	<b>1,024</b>	<b>1,203</b>	<b>665</b>	<b>537</b>	<b>0.85</b>
75 運搬の職業	127	202	178	24	0.63
76 清掃の職業	593	232	96	136	2.56
77 包装の職業	26	20	4	16	1.30
78 その他の運搬等の職業	278	749	387	361	0.37
<b>分類不能の職業</b>	<b>0</b>	<b>1,512</b>	<b>841</b>	<b>671</b>	<b>0.00</b>
【IT関連計】	545	578	368	210	0.94
（IT技術関連小計）	318	260	218	42	1.22
（IT操作関連小計）	74	275	115	160	0.27
（IT製造関連小計）	153	43	35	8	3.56
【福祉関連計】	2,601	1,047	218	828	2.48
（介護関連小計）	1,575	487	144	343	3.23
（その他小計）	1,026	560	74	485	1.83

\* 臨時・季節・日雇を除く常用で算定（パートは含む）

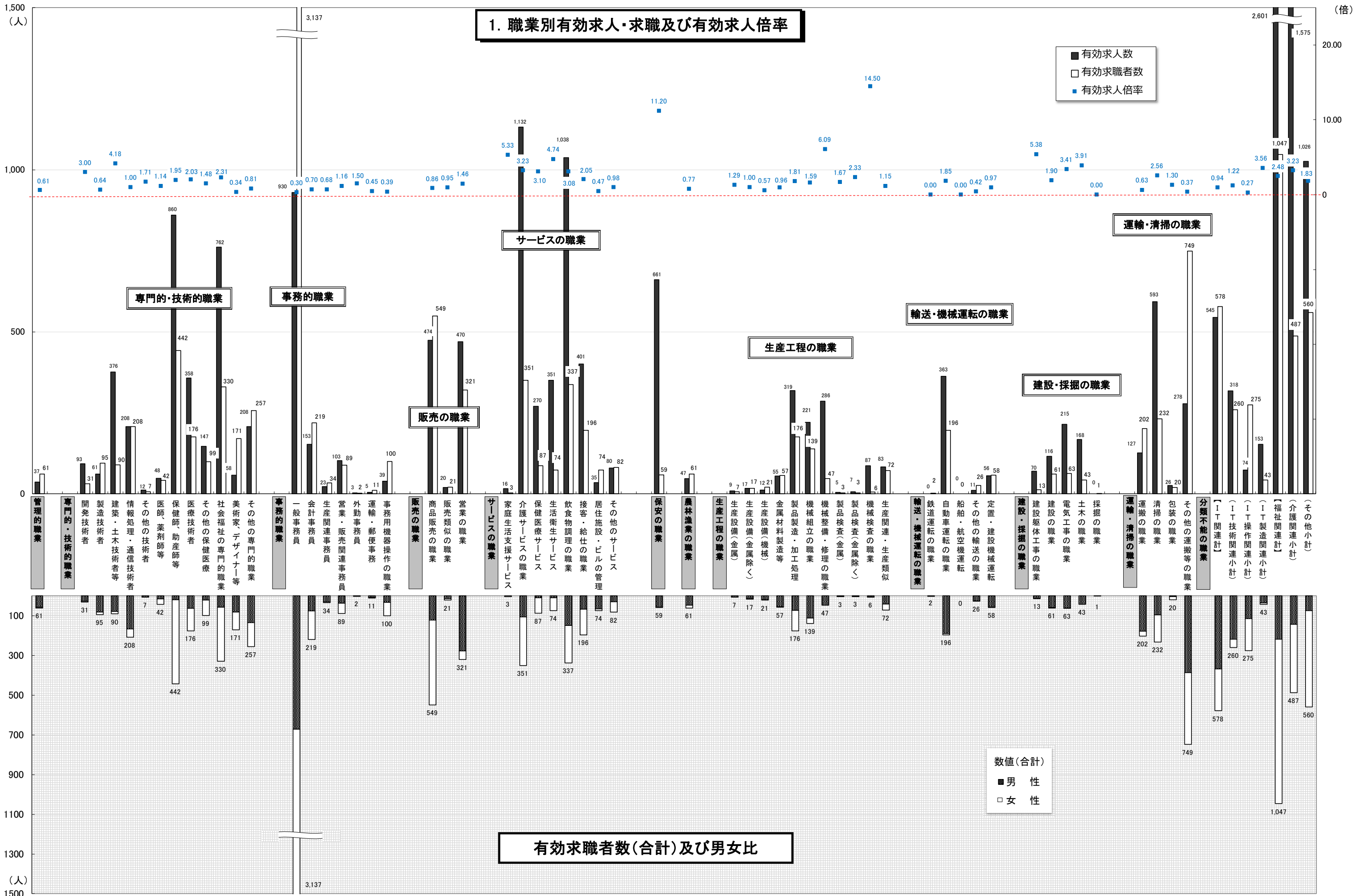

\* 臨時・季節・日雇を除く常用で算定(パートは含む)

## 2. 職業別求人賃金・求職（希望）賃金…フルタイム及びパート

2021年6月	求人賃金				求職賃金	
	フルタイム		パート		フルタイム	パート
	上限	下限	上限	下限		
<b>職業計</b>	<b>245,894</b>	<b>187,385</b>	<b>1,099</b>	<b>961</b>	<b>196,941</b>	<b>923</b>
管理的職業	285,130	230,993	-	-	251,250	950
専門的・技術的職業	275,625	202,976	1,411	1,188	215,853	1,154
事務的職業	210,819	169,206	1,034	911	179,870	896
販売の職業	257,910	194,513	942	882	202,279	883
サービスの職業	224,462	179,158	1,053	913	183,133	871
保安の職業	198,550	158,793	980	909	188,750	890
農林漁業の職業	260,000	181,500	868	849	191,250	850
生産工程の職業	257,134	189,130	1,213	898	209,878	866
輸送・機械運転の職業	219,943	182,907	981	909	230,962	915
建設・採掘の職業	282,824	185,766	1,857	1,269	254,815	1,012
運搬・清掃等の職業	202,779	172,424	883	851	177,750	847
分類不能の職業	-	-	-	-	201,176	897

\*月内にハローワーク熊本に求職申込をされた方の希望賃金、及び当月提出された求人の平均賃金で算出。

\*パートは時間給で計上 \*臨時・季節・日雇を除く常用で算出（パートは含む）

## 2. 職業別求人賃金・求職（希望）賃金…フルタイム及びパート

2021年6月

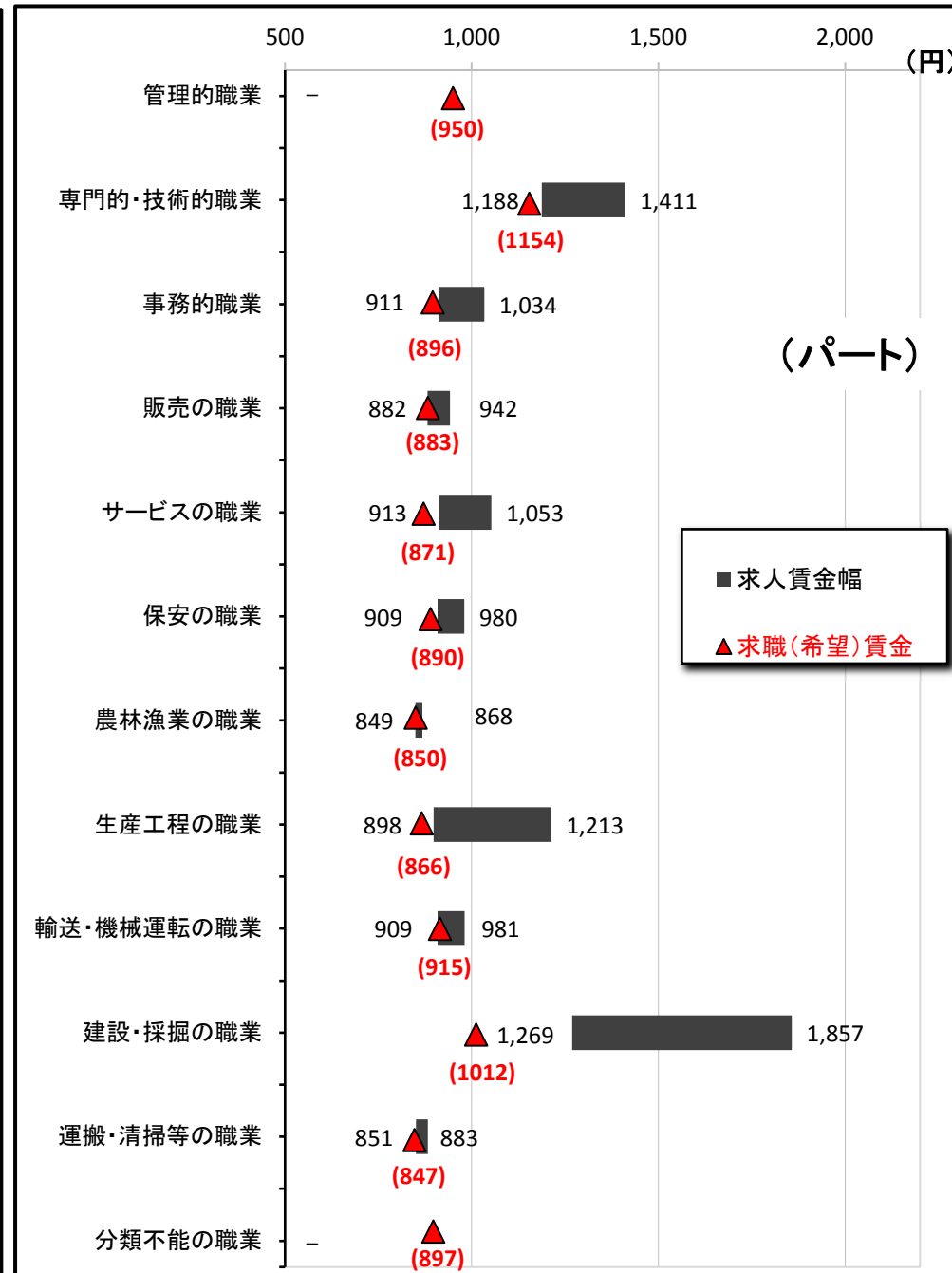
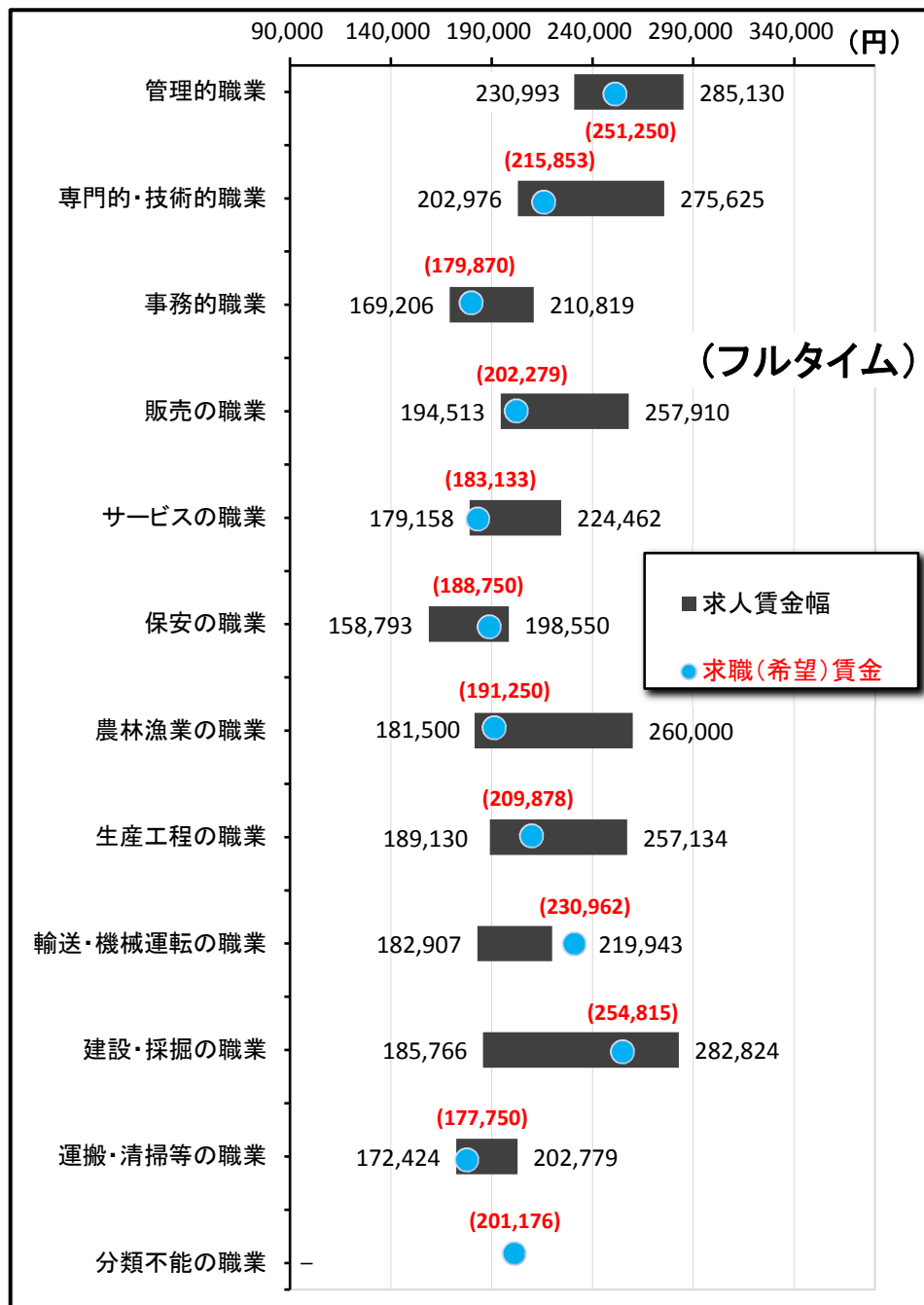

### 3. 職業別求人賃金（中分類）…フルタイム及びパート

\*パートは時間給で計上

2021年6月	フルタイム		パート	
	上 限	下 限	上 限	下 限
<b>職業計</b>	<b>245,894</b>	<b>187,385</b>	<b>1,099</b>	<b>961</b>
<b>管理的職業</b>	<b>285,130</b>	<b>230,993</b>	-	-
<b>専門的・技術的職業</b>	<b>275,625</b>	<b>202,976</b>	<b>1,411</b>	<b>1,188</b>
開発技術者	349,593	198,580	-	-
製造技術者	310,517	205,622	1,000	830
建築・土木技術者等	385,141	243,831	1,077	849
情報処理・通信技術者	335,071	196,528	1,239	925
その他の技術者	350,000	172,500	-	-
医師、薬剤師等	403,080	326,633	2,748	2,313
保健師、助産師等	237,779	194,904	1,415	1,188
医療技術者	264,966	210,938	1,634	1,376
その他の保健医療	226,924	170,081	1,160	991
社会福祉の専門的職業	224,954	185,014	1,146	991
美術家、デザイナー等	265,154	180,846	2,000	1,500
その他の専門的職業	254,908	186,116	1,643	1,332
<b>事務的職業</b>	<b>210,819</b>	<b>169,206</b>	<b>1,034</b>	<b>911</b>
一般事務員	200,996	166,069	1,045	917
会計事務員	249,596	179,926	1,110	939
生産関連事務員	258,500	173,000	850	820
営業・販売関連事務員	251,344	186,422	971	900
外勤事務員	-	-	820	820
運輸・郵便事務	-	-	820	820
事務用機器操作の職業	190,300	167,200	944	854
<b>販売の職業</b>	<b>257,910</b>	<b>194,513</b>	<b>942</b>	<b>882</b>
商品販売の職業	221,096	183,747	920	878
販売類似の職業	279,000	235,000	960	860
営業の職業	279,979	199,561	1,250	975
<b>サービスの職業</b>	<b>224,462</b>	<b>179,158</b>	<b>1,053</b>	<b>913</b>
家庭生活支援サービス	-	-	1,000	1,000
介護サービスの職業	211,453	168,997	1,159	948
保健医療サービス	184,289	158,993	965	900
生活衛生サービス	292,005	202,671	1,168	915
飲食物調理の職業	215,350	182,311	950	890
接客・給仕の職業	236,724	196,400	943	865
居住施設・ビルの管理	271,667	215,000	982	940
その他のサービス	245,830	175,701	1,058	952
<b>保安の職業</b>	<b>198,550</b>	<b>158,793</b>	<b>980</b>	<b>909</b>
<b>農林漁業の職業</b>	<b>260,000</b>	<b>181,500</b>	<b>868</b>	<b>849</b>
<b>生産工程の職業</b>	<b>257,134</b>	<b>189,130</b>	<b>1,213</b>	<b>898</b>
生産設備（金属）	194,880	194,880	-	-
生産設備（金属除く）	228,630	191,703	-	-
生産設備（機械）	294,367	249,367	-	-
金属材料製造等	275,110	188,360	1,077	849
製品製造・加工処理	220,789	175,158	854	836
機械組立の職業	258,481	206,978	-	-
機械整備・修理の職業	254,737	180,668	1,500	950
製品検査（金属）	180,000	169,600	-	-
製品検査（金属除く）	241,100	153,100	-	-
機械検査の職業	239,319	195,729	-	-
生産関連・生産類似	307,693	196,268	1,000	850
<b>輸送・機械運転の職業</b>	<b>219,943</b>	<b>182,907</b>	<b>981</b>	<b>909</b>
鉄道運転の職業	-	-	-	-
自動車運転の職業	196,108	176,928	945	890
船舶・航空機運転	-	-	-	-
その他の輸送の職業	233,000	163,000	940	940
定置・建設機械運転	337,815	214,795	1,413	1,088
<b>建設・採掘の職業</b>	<b>282,824</b>	<b>185,766</b>	<b>1,857</b>	<b>1,269</b>
建設躯体工事の職業	307,007	201,377	1,901	1,288
建設の職業	268,516	186,854	2,250	1,375
電気工事の職業	277,327	177,110	-	-
土木の職業	293,141	188,345	1,375	1,125
採掘の職業	-	-	-	-
<b>運搬・清掃等の職業</b>	<b>202,779</b>	<b>172,424</b>	<b>883</b>	<b>851</b>
運搬の職業	218,500	186,593	943	879
清掃の職業	187,067	159,220	881	852
包装の職業	202,895	181,355	821	821
その他の運搬等の職業	211,311	175,898	887	847
<b>分類不能の職業</b>	-	-	-	-
【IT関連計】	304,693	191,709	1,183	936
（IT技術関連小計）	338,562	200,656	1,239	925
（IT操作関連小計）	296,305	196,391	1,164	939
（IT製造関連小計）	230,254	165,447	-	-
【福祉関連計】	228,998	185,598	1,290	1,066
（介護関連小計）	219,101	176,278	1,162	955
（その他小計）	245,572	201,206	1,494	1,245

\*「求人賃金」：新規求人の上限の平均値、及び下限の平均値を表示 ※臨時・季節・日雇を除く常用で算出（パートは含む）

### 3. 職業別求人賃金（中分類）…フルタイム及びパート

2021年6月

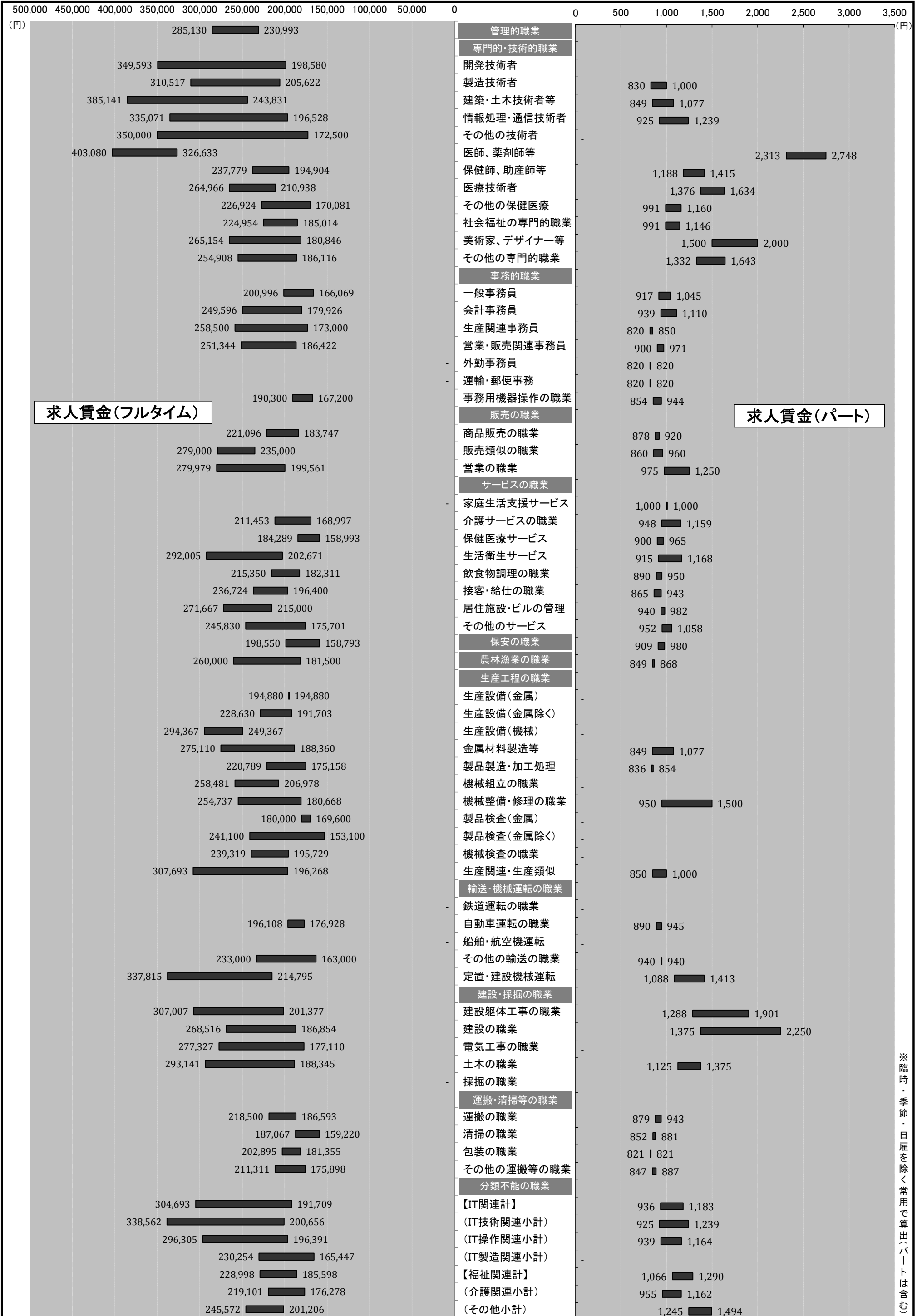

※臨時・季節・日雇を除く常用で算出(パートは含む)

#### 4. 産業別求人賃金…フルタイム及びパート

2021年6月	フルタイム		パート	
	上限	下限	上限	下限
<b>産業計</b>	<b>245,894</b>	<b>187,385</b>	<b>1,099</b>	<b>961</b>
<b>A B 農林漁業</b>	-	-	<b>900</b>	<b>900</b>
<b>C 鉱業</b>	-	-	-	-
石炭・亜炭	-	-	-	-
<b>D 建設業</b>	<b>303,869</b>	<b>200,005</b>	<b>1,283</b>	<b>1,003</b>
総合工事業	330,500	215,001	1,050	863
電気工事	222,354	162,225	-	-
<b>E 製造業</b>	<b>266,443</b>	<b>179,732</b>	<b>904</b>	<b>858</b>
食料品	210,064	171,780	892	856
飲料	200,000	200,000	-	-
繊維	-	-	-	-
木材	-	-	-	-
家具	256,800	214,000	-	-
パルプ	-	-	-	-
印刷	250,000	220,000	-	-
化学	250,000	153,000	800	800
石油	-	-	-	-
プラスチック	-	-	-	-
ゴム	-	-	-	-
窯業	233,799	166,199	993	883
金属製品	-	-	-	-
電子部品	237,000	169,500	-	-
電気機械器具製造業	312,669	176,061	-	-
(民生)	370,000	300,000	-	-
(電子機器等)	298,772	162,686	-	-
(電子応用)	310,004	161,447	-	-
(その他電気)	303,333	188,333	-	-
情報通信機械	-	-	-	-
(通信機械)	-	-	-	-
ハードウェア	237,000	169,500	-	-
輸送	-	-	-	-
(自動車)	-	-	-	-
その他製造	-	-	-	-
<b>F 電気・ガス・熱供給・水道</b>	<b>300,000</b>	<b>160,000</b>	-	-
<b>G 情報通信</b>	<b>309,703</b>	<b>200,048</b>	<b>1,222</b>	<b>999</b>
通信	334,442	209,669	1,000	1,000
放送	214,000	214,000	-	-
情報サービス	325,105	206,671	1,105	946
(ソフトウェア)	350,617	204,856	1,400	1,000
(情報処理)	290,027	209,166	1,108	970
インターネット	286,462	180,615	1,667	1,200
<b>H 運輸業</b>	<b>199,037</b>	<b>180,382</b>	<b>864</b>	<b>824</b>
旅客運送	179,802	173,559	864	824
貨物運送	232,229	189,571	-	-
<b>I 卸売・小売</b>	<b>235,731</b>	<b>180,752</b>	<b>1,037</b>	<b>902</b>
卸売	257,204	185,772	891	885
(ハード等)	218,374	183,819	867	817
(電気機械)	-	-	-	-
小売	225,217	178,294	1,067	905
各種商品小売業	205,000	171,500	850	850
(機械小売)	218,374	183,819	867	817
<b>J 金融・保険</b>	<b>293,947</b>	<b>193,733</b>	<b>919</b>	<b>879</b>
銀行	124,000	124,000	920	889
保険業	332,420	189,600	1,000	900
<b>K 不動産</b>	<b>262,480</b>	<b>194,724</b>	<b>940</b>	<b>883</b>
(駐車場)	-	-	-	-
物品賃貸業	249,000	181,467	963	883
(事務機械)	-	-	-	-
<b>L 学術研究</b>	<b>316,919</b>	<b>213,646</b>	<b>1,127</b>	<b>938</b>
広告	251,000	182,800	1,200	1,000
<b>M 飲食・宿泊</b>	<b>237,058</b>	<b>193,947</b>	<b>965</b>	<b>894</b>
宿泊	280,000	251,600	950	879
飲食	237,713	194,087	967	897
(一般)	236,886	194,307	962	894
<b>N 生活関連・娯楽</b>	<b>266,112</b>	<b>195,381</b>	<b>1,115</b>	<b>908</b>
理美容業	282,244	199,615	1,151	907
<b>O 教育・学習</b>	<b>222,269</b>	<b>181,651</b>	<b>1,346</b>	<b>1,125</b>
<b>P 医療・福祉</b>	<b>225,633</b>	<b>183,230</b>	<b>1,195</b>	<b>1,026</b>
医療業	228,597	181,872	1,215	1,052
保健衛生	246,125	215,000	1,972	1,972
社会保険	222,614	183,650	1,170	994
老人・介護	221,105	184,564	1,249	1,031
その他社会保険	231,845	181,886	1,098	957
<b>Q 複合サービス</b>	<b>237,100</b>	<b>194,950</b>	<b>820</b>	<b>820</b>
郵便	-	-	820	820
<b>R サービス</b>	<b>212,804</b>	<b>177,197</b>	<b>908</b>	<b>874</b>
廃棄物処理	236,667	200,000	1,333	1,333
自動車整備	240,000	171,933	850	850
機械修理	185,200	158,160	-	-
紹介・派遣	223,093	189,852	1,417	1,083
(労働者派遣)	224,310	190,288	1,417	1,083
その他の事業サービス	209,865	171,731	892	865
その他のサービス業	158,182	148,712	944	901
<b>S T 公務・その他</b>	<b>185,287</b>	<b>146,907</b>	<b>1,255</b>	<b>1,032</b>
<b>I T 関連産業計</b>	<b>283,150</b>	<b>190,326</b>	<b>1,203</b>	<b>994</b>

\*「求人賃金」：新規求人の上限の平均値、及び下限の平均値を表示 ※臨時・季節・日雇を除く常用で算出(パートは含む)



# 4. 産業別求人賃金…フルタイム及びパート

2021年6月

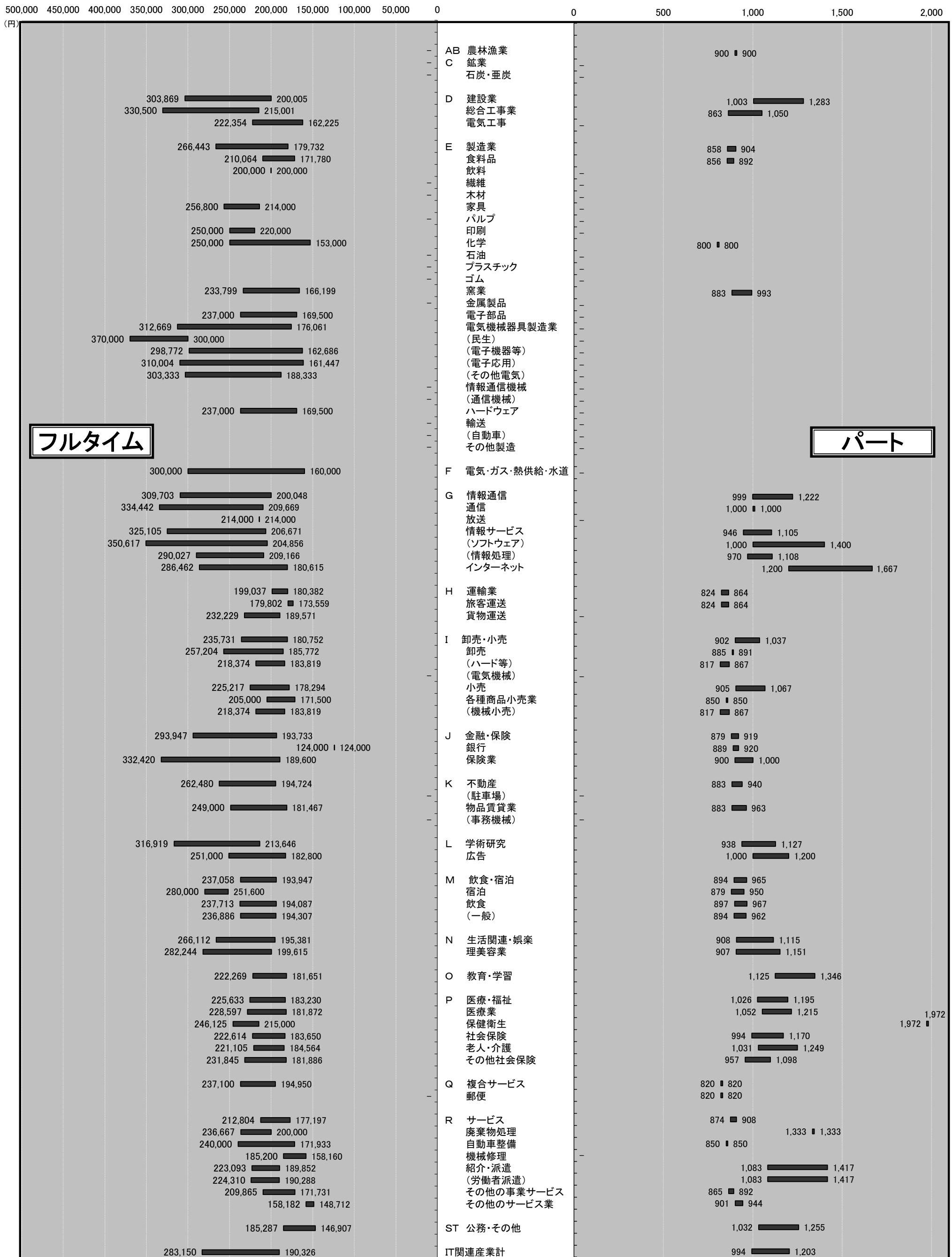

\*パートは時間給で計上 \*「求人賃金」…新規求人の上限の平均値、及び下限の平均値を表示

フルタイム

パート

## 5. 求人・求職の推移（フルタイム及びパート）

区分 年月	新規求職者数			有効求職者数			新規求人数	有効求人数	有効求人倍率	新規求人倍率	求人充足数
	合計	男性	女性	合計	男性	女性					
平成27年度	33,567	12,910	19,303	146,526	61,456	82,810	52,488	145,703	0.99	1.56	11,229
平成28年度	30,432	11,688	18,696	133,319	54,989	78,199	60,218	168,352	1.26	1.98	9,806
平成29年度	28,791	11,008	17,749	124,269	50,737	73,456	64,347	185,769	1.49	2.23	9,777
平成30年度	28,228	11,109	17,091	122,576	50,782	71,712	64,528	186,248	1.52	2.29	9,017
令和元年度	28,128	11,048	17,041	123,816	51,519	72,169	64,715	185,954	1.50	2.30	8,710
令和2年度	28,028	11,463	16,560	134,523	56,826	77,682	54,313	155,681	1.16	1.94	7,594
令和2年6月	2,577	1,037	1,540	11,026	4,837	6,187	4,538	11,956	1.08	1.76	661
令和2年7月	2,360	988	1,372	11,054	4,710	6,343	4,807	12,271	1.11	2.04	633
令和2年8月	2,090	837	1,253	11,242	4,717	6,524	3,997	12,670	1.13	1.91	594
令和2年9月	2,156	872	1,284	11,422	4,774	6,647	4,579	12,758	1.12	2.12	584
令和2年10月	2,358	1,000	1,358	11,758	4,965	6,793	5,368	13,463	1.15	2.28	716
令和2年11月	1,836	722	1,114	11,233	4,696	6,537	3,923	13,406	1.19	2.14	573
令和2年12月	1,660	659	1,000	10,624	4,434	6,189	4,431	12,939	1.22	2.67	494
令和3年1月	2,393	975	1,418	10,776	4,500	6,275	4,806	12,779	1.19	2.01	464
令和3年2月	2,401	895	1,506	11,172	4,571	6,600	4,284	13,197	1.18	1.78	644
令和3年3月	2,729	1,053	1,675	11,813	4,820	6,992	5,427	13,705	1.16	1.99	1,077
令和3年4月	3,278	1,368	1,910	12,376	5,221	7,154	4,441	13,018	1.05	1.35	715
令和3年5月	2,214	895	1,319	12,125	5,224	6,900	3,898	12,873	1.06	1.76	600
令和3年6月	2,336	945	1,389	11,542	4,945	6,593	4,833	12,603	1.09	2.07	645

※性別表示を必須としていないため、合計と男女の計は不一致となります。

\*臨時・季節・日雇を除く常用で算定（パートは含む）

# 年間

## 5-1. 求人・求職の推移（フルタイム及びパート）

\* 臨時・季節・日雇を除く常用で算定（パートは含む）

□ 新規求職者数 ■ 新規求人数 ▒ 求人充足数 ● 新規求人倍率

□ 有効求職者数 ■ 有効求人数 ▒ 求人充足数 ▲ 有効求人倍率

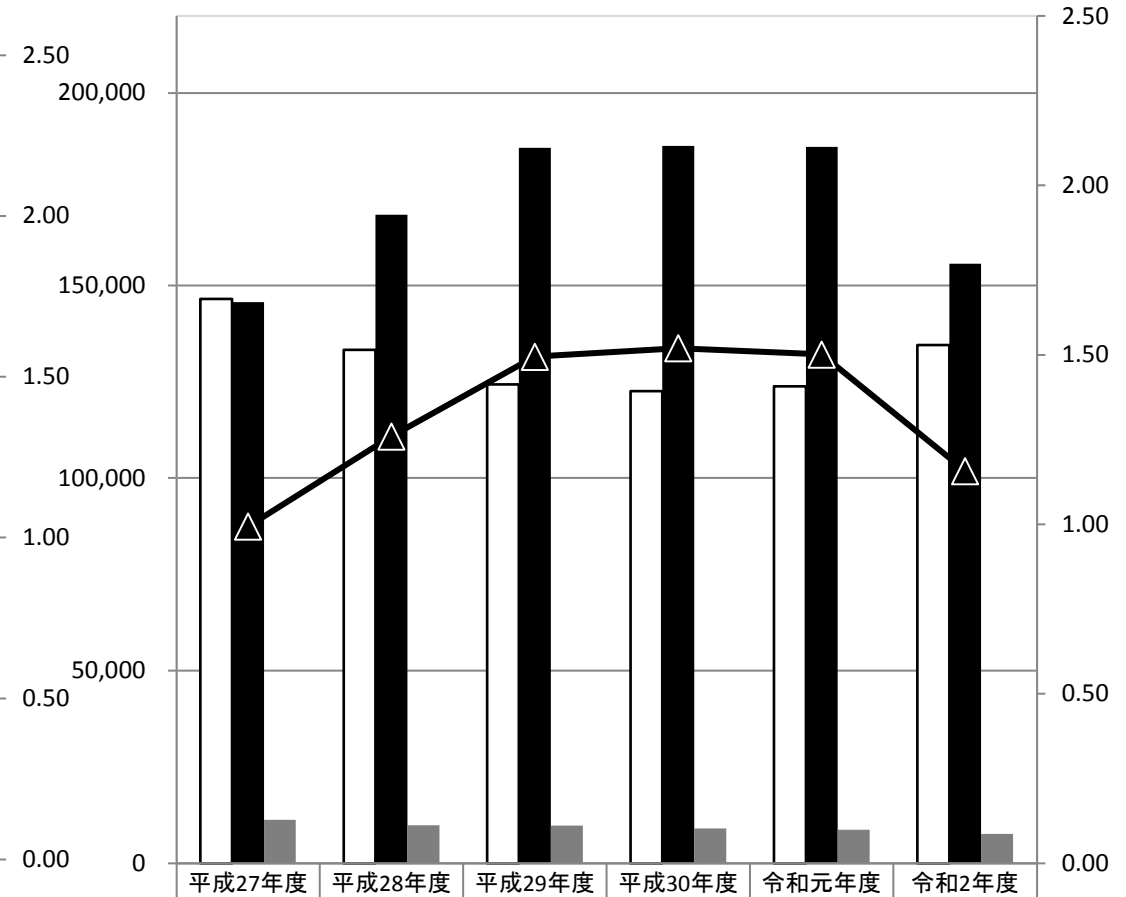
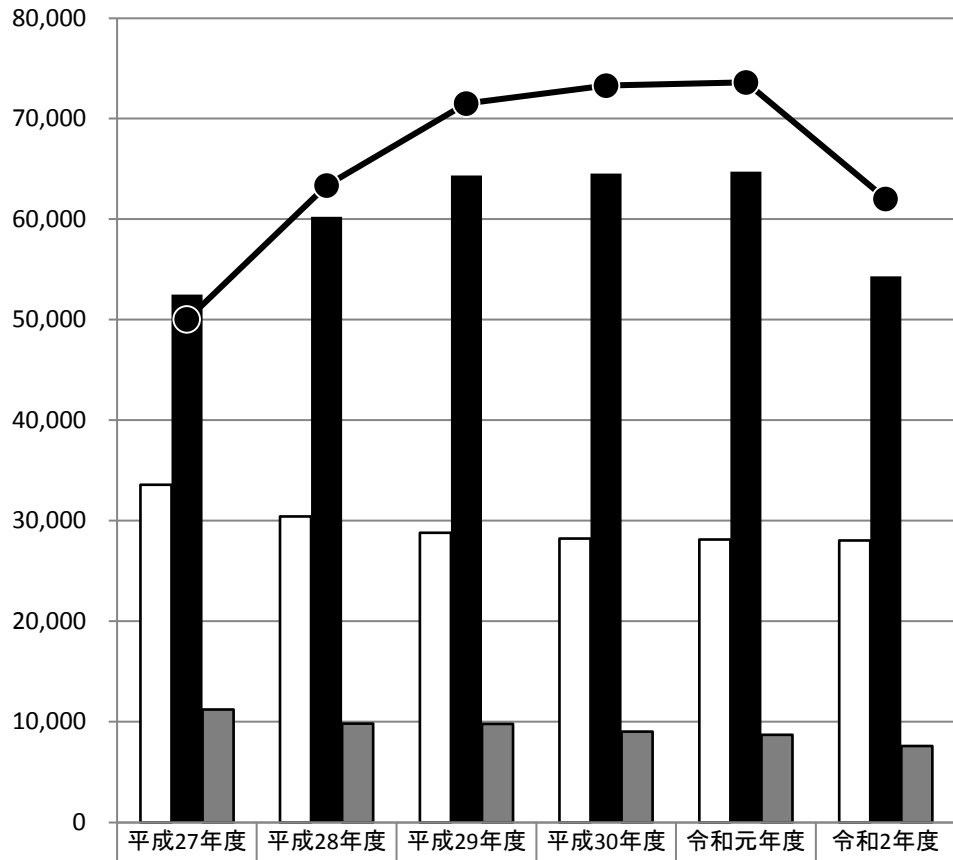

	平成27年度	平成28年度	平成29年度	平成30年度	令和元年度	令和2年度
新規求職者数	33,567	30,432	28,791	28,228	28,128	28,028
新規求人数	52,488	60,218	64,347	64,528	64,715	54,313
求人充足数	11,229	9,806	9,777	9,017	8,710	7,594
新規求人倍率	1.56	1.98	2.23	2.29	2.30	1.94

	平成27年度	平成28年度	平成29年度	平成30年度	令和元年度	令和2年度
有効求職者数	146,526	133,319	124,269	122,576	123,816	134,523
有効求人数	145,703	168,352	185,769	186,248	185,954	155,681
求人充足数	11,229	9,806	9,777	9,017	8,710	7,594
有効求人倍率	0.99	1.26	1.49	1.52	1.50	1.16

### 新規

### 有効

# 月間

## 5-2. 求人・求職の推移（フルタイム及びパート）

\* 臨時・季節・日雇を除く常用で算定（パートは含む）

□ 新規求職者数 ■ 新規求人数 ▨ 求人充足数 ● 新規求人倍率

□ 有効求職者数 ■ 有効求人数 ▨ 求人充足数 ▲ 有効求人倍率

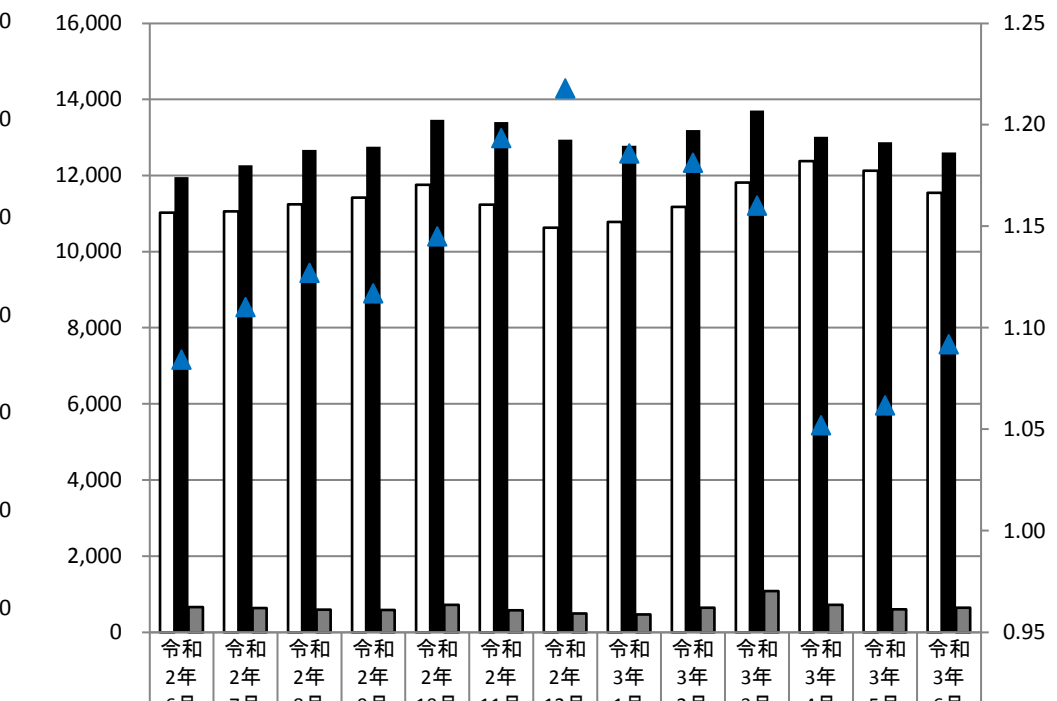
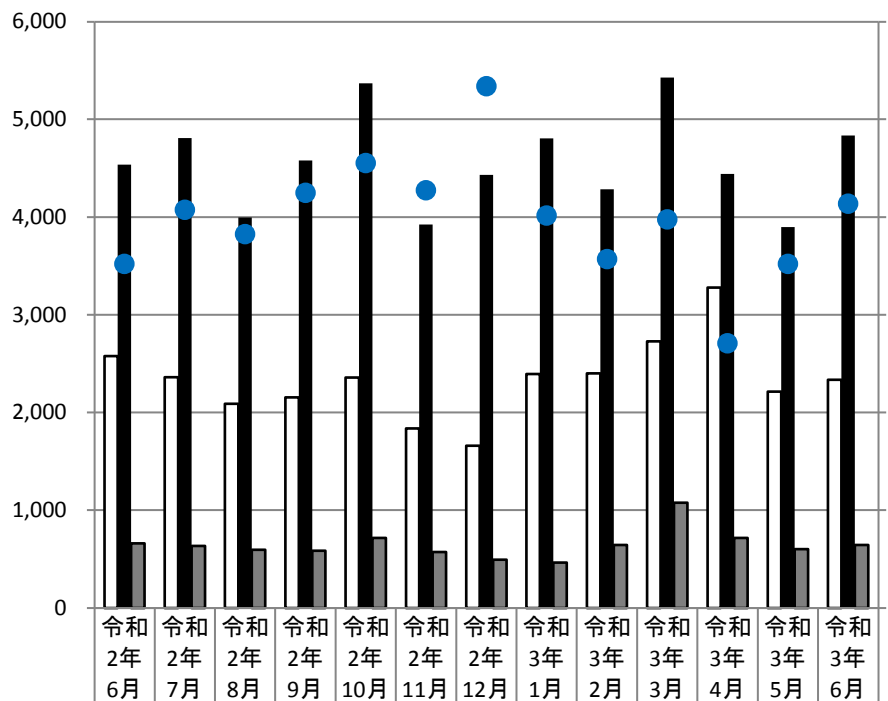

新規求職者数	2,577	2,360	2,090	2,156	2,358	1,836	1,660	2,393	2,401	2,729	3,278	2,214	2,336
新規求人数	4,538	4,807	3,997	4,579	5,368	3,923	4,431	4,806	4,284	5,427	4,441	3,898	4,833
求人充足数	661	633	594	584	716	573	494	464	644	1,077	715	600	645
新規求人倍率	1.76	2.04	1.91	2.12	2.28	2.14	2.67	2.01	1.78	1.99	1.35	1.76	2.07

有効求職者数	11,026	11,054	11,242	11,422	11,758	11,233	10,624	10,776	11,172	11,813	12,376	12,125	11,542
有効求人数	11,956	12,271	12,670	12,758	13,463	13,406	12,939	12,779	13,197	13,705	13,018	12,873	12,603
求人充足数	661	633	594	584	716	573	494	464	644	1,077	715	600	645
有効求人倍率	1.08	1.11	1.13	1.12	1.15	1.19	1.22	1.19	1.18	1.16	1.05	1.06	1.09

新規

有効