

令和3年5月分

ハローワーク熊本 求人・求職状況 及び 賃金情報

〔掲載内容〕

- 1.職業別有効求人・求職及び有効求人倍率
- 2.職業別求人・求職（希望）賃金
- 3.職業別求人賃金（中分類）
- 4.産業別求人賃金
- 5.求人・求職の推移

* 「求人賃金」：新規求人の上限の平均値、及び下限の平均値を表示しています。

* 「求職賃金」：新規求職者の希望賃金の平均値を表示しています。

* 臨時・季節・日雇を除く常用で算定（パートは含む）

労働者の募集・採用にあたっては、年齢・性別にかかわらず、年齢・性別にかかわらず、均等な機会をあたえなければなりません。

ハローワーク熊本
熊本公共職業安定所
雇用促進部門
(096)371-8305

1. 職業別有効求人・求職及び有効求人倍率

2021年5月	有効求人数		有効求職者数		有効求人倍率 合計
	合計	合計	男性	女性	
職業計	12,873	12,125	5,224	6,900	1.06
A 管理的職業	38	59	54	5	0.64
B 専門的・技術的職業	3,211	2,048	795	1,252	1.57
07 開発技術者	86	33	28	5	2.61
08 製造技術者	61	87	78	9	0.70
09 建築・土木技術者等	372	89	80	9	4.18
10 情報処理・通信技術者	202	228	191	37	0.89
11 その他の技術者	13	7	7	0	1.86
12 医師、薬剤師等	51	45	14	31	1.13
13 保健師、助産師等	864	462	20	442	1.87
14 医療技術者	348	177	67	110	1.97
15 その他の保健医療	158	102	27	75	1.55
16 社会福祉の専門的職業	745	360	59	300	2.07
22 美術家、デザイナー等	24	186	89	97	0.13
その他の専門的職業	287	272	135	137	1.06
C 事務的職業	1,288	3,747	892	2,855	0.34
25 一般事務員	951	3,265	692	2,573	0.29
26 会計事務員	167	228	78	150	0.73
27 生産関連事務員	28	39	34	5	0.72
28 営業・販売関連事務員	108	97	46	51	1.11
29 外勤事務員	2	2	1	1	1.00
30 運輸・郵便事務	4	13	9	4	0.31
31 事務用機器操作の職業	28	103	32	71	0.27
D 販売の職業	1,142	936	441	495	1.22
32 商品販売の職業	667	579	130	449	1.15
33 販売類似の職業	23	16	12	4	1.44
34 営業の職業	452	341	299	42	1.33
E サービスの職業	3,459	1,280	444	836	2.70
35 家庭生活支援サービス	6	2	0	2	3.00
36 介護サービスの職業	1,082	363	103	260	2.98
37 保健医療サービス	269	97	10	87	2.77
38 生活衛生サービス	360	89	10	79	4.04
39 飲食物調理の職業	1,008	354	148	206	2.85
40 接客・給仕の職業	605	209	68	141	2.89
41 居住施設・ビルの管理	37	86	80	6	0.43
42 その他のサービス	92	80	25	55	1.15
F 保安の職業	579	63	58	5	9.19
G 農林漁業の職業	49	64	48	16	0.77
H 生産工程の職業	1,119	558	381	177	2.01
49 生産設備（金属）	12	8	8	0	1.50
50 生産設備（金属除く）	42	14	10	4	3.00
51 生産設備（機械）	8	24	23	1	0.33
52 金属材料製造等	67	61	58	3	1.10
54 製品製造・加工処理	341	177	72	105	1.93
57 機械組立の職業	202	144	115	29	1.40
60 機械整備・修理の職業	292	44	44	0	6.64
61 製品検査（金属）	5	0	0	0	0.00
62 製品検査（金属除く）	11	5	2	3	2.20
63 機械検査の職業	84	7	6	1	12.00
64 生産関連・生産類似	55	74	43	31	0.74
I 輸送・機械運転の職業	461	286	278	8	1.61
65 鉄道運転の職業	0	0	0	0	0.00
66 自動車運転の職業	402	204	198	6	1.97
67 船舶・航空機運転	0	1	1	0	0.00
68 その他の輸送の職業	7	21	20	1	0.33
69 定置・建設機械運転	52	60	59	1	0.87
J 建設・探掘の職業	520	176	169	7	2.95
70 建設躯体工事の職業	62	11	10	1	5.64
71 建設の職業	112	66	63	3	1.70
72 電気工事の職業	186	59	57	2	3.15
73 土木の職業	160	39	39	0	4.10
74 探掘の職業	0	1	0	1	0.00
K 運搬・清掃等の職業	1,007	1,312	743	569	0.77
75 運搬の職業	138	213	188	25	0.65
76 清掃の職業	579	223	103	120	2.60
77 包装の職業	18	21	4	17	0.86
78 その他の運搬等の職業	272	855	448	407	0.32
分類不能の職業	0	1,596	921	675	0.00
【IT関連計】	465	624	405	219	0.75
（IT技術関連小計）	295	272	234	38	1.08
（IT操作関連小計）	41	302	129	173	0.14
（IT製造関連小計）	129	50	42	8	2.58
【福祉関連計】	2,530	1,093	215	877	2.31
（介護関連小計）	1,509	517	145	372	2.92
（その他小計）	1,021	576	70	505	1.77

* 臨時・季節・日雇を除く常用で算定（パートは含む）

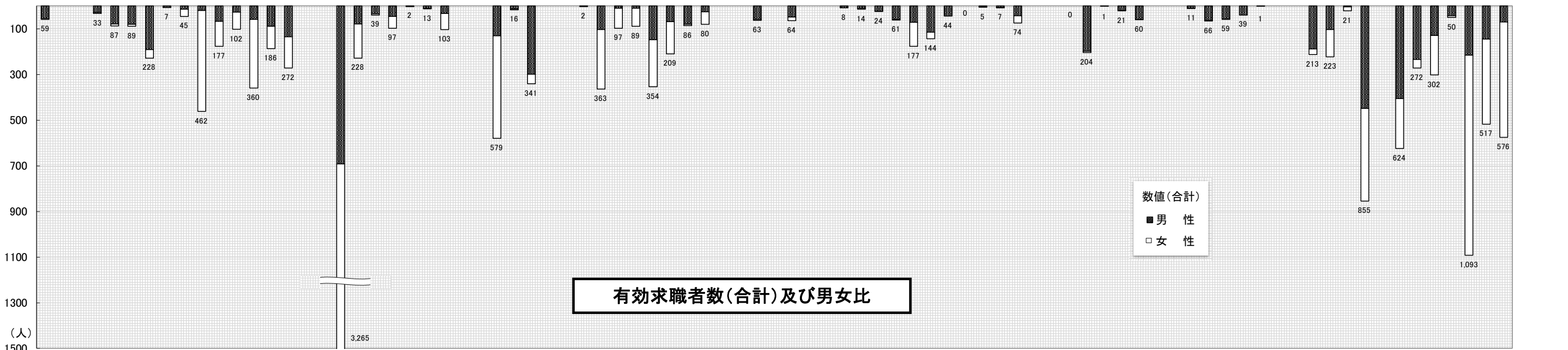
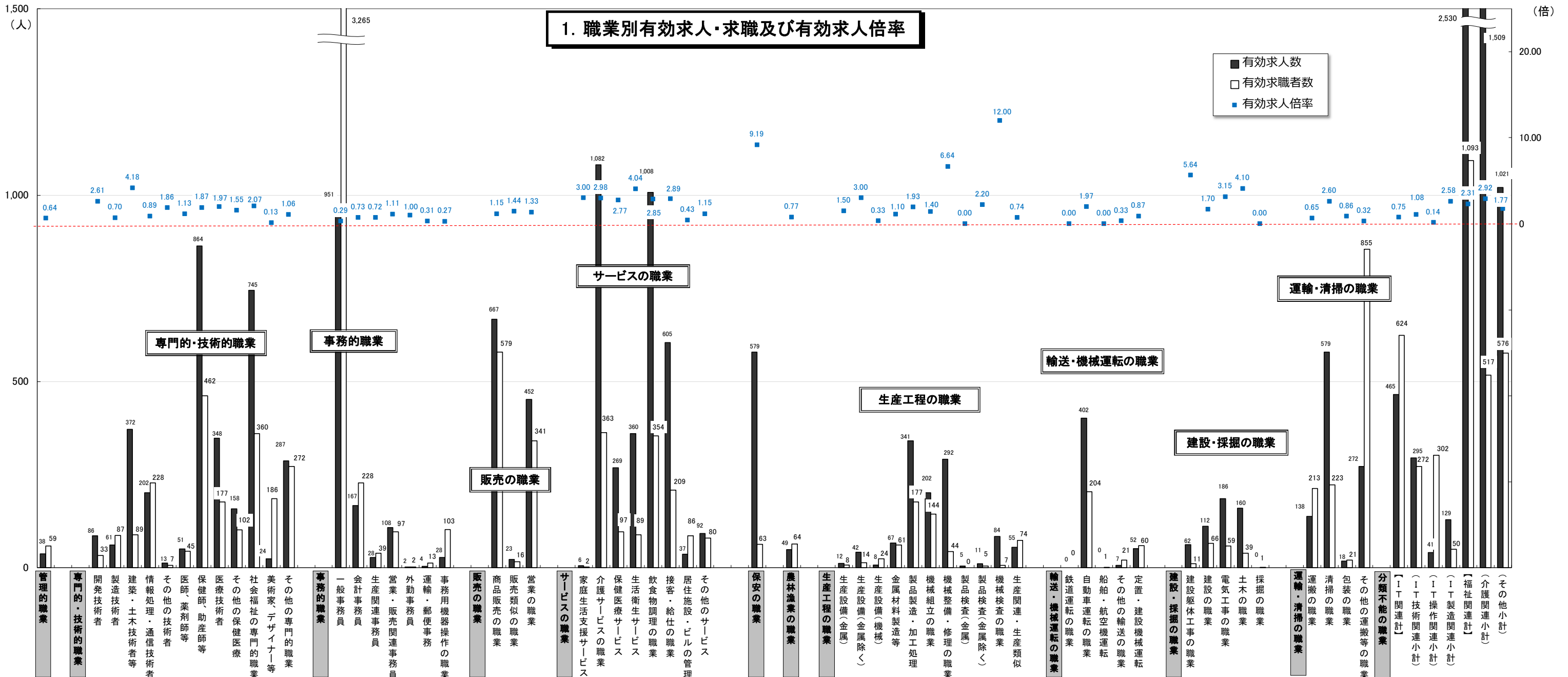

* 臨時・季節・日雇を除く常用で算定(パートは含む)

2. 職業別求人賃金・求職（希望）賃金…フルタイム及びパート

2021年5月	求人賃金				求職賃金	
	フルタイム		パート		フルタイム	パート
	上限	下限	上限	下限		
職業計	242,693	185,403	1,086	962	199,472	948
管理的職業	344,257	261,056	-	-	214,000	900
専門的・技術的職業	268,362	200,102	1,413	1,188	218,884	1,254
事務的職業	206,313	168,748	1,010	910	176,927	898
販売の職業	278,827	197,295	888	824	211,933	900
サービスの職業	208,292	166,376	1,022	908	197,206	907
保安の職業	203,103	153,895	1,020	904	185,556	850
農林漁業の職業	239,583	178,217	793	793	230,000	817
生産工程の職業	244,188	193,155	930	842	201,159	867
輸送・機械運転の職業	210,553	176,235	985	937	220,400	900
建設・採掘の職業	287,994	196,091	1,200	1,000	237,813	933
運搬・清掃等の職業	220,948	175,153	909	869	196,500	844
分類不能の職業	-	-	-	-	204,195	884

*月内にハローワーク熊本に求職申込をされた方の希望賃金、及び当月提出された求人の平均賃金で算出。

*パートは時間給で計上 *臨時・季節・日雇を除く常用で算出（パートは含む）

2. 職業別求人賃金・求職（希望）賃金…フルタイム及びパート

2021年5月

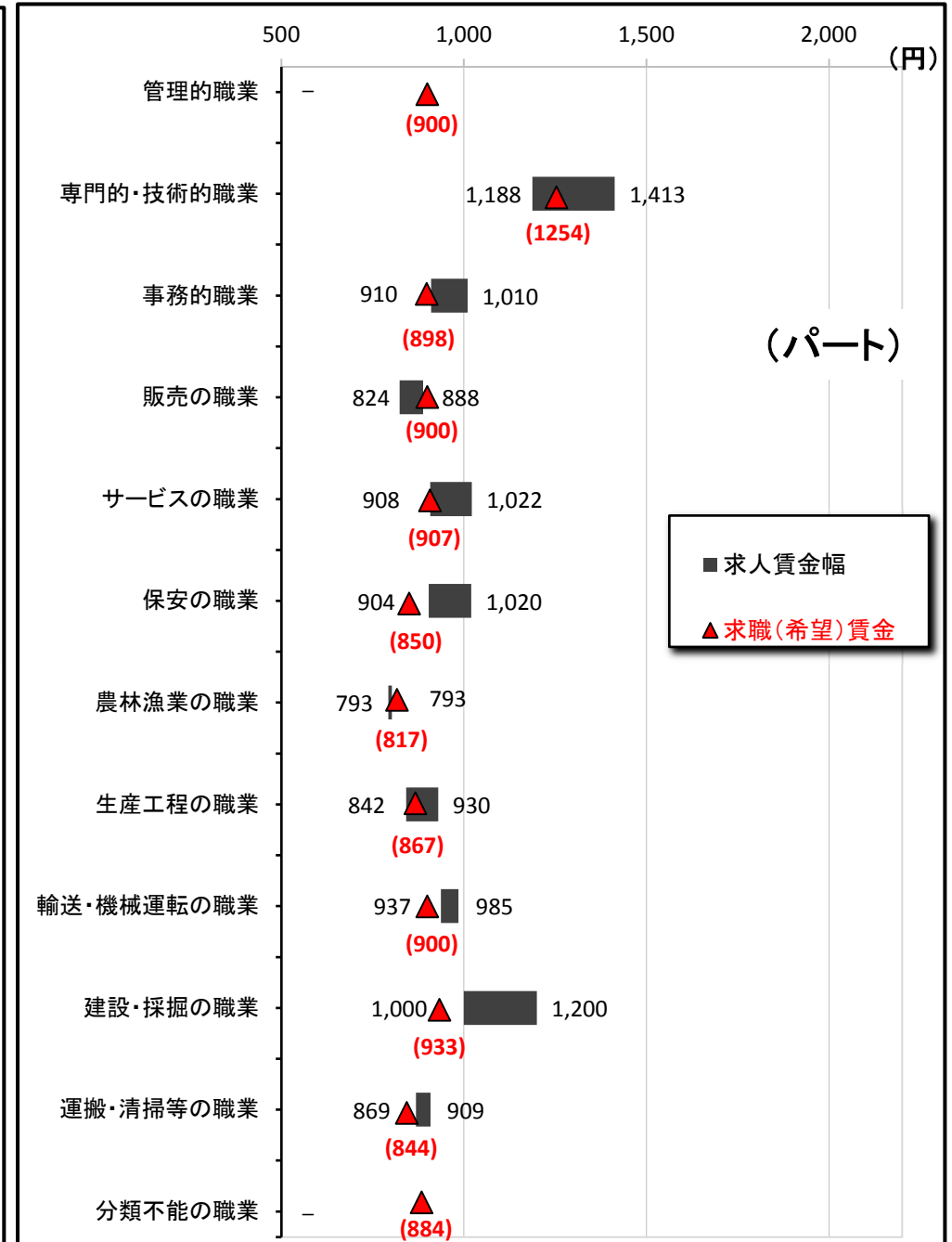
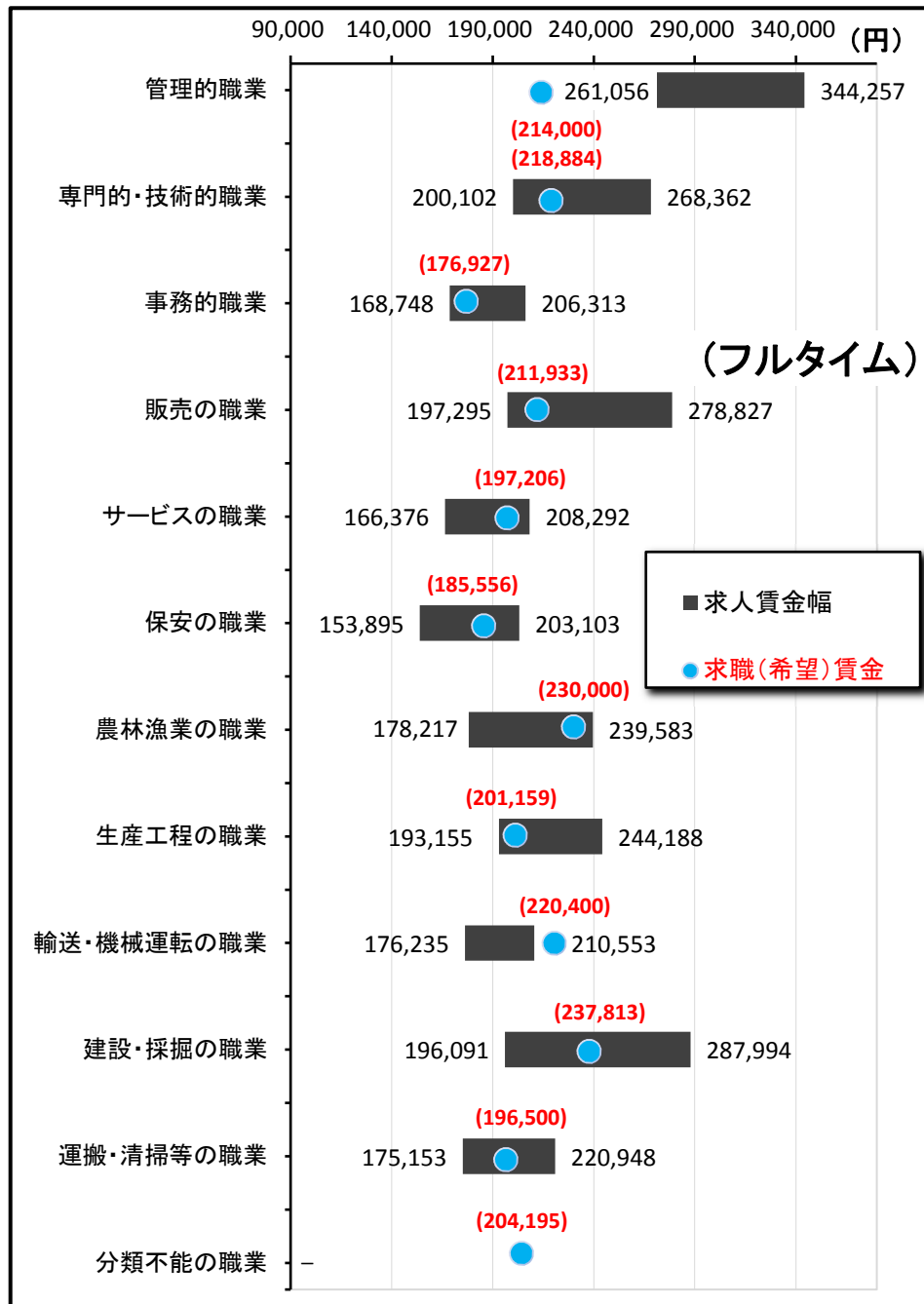

3. 職業別求人賃金（中分類）…フルタイム及びパート

*パートは時間給で計上

2021年5月	フルタイム		パート	
	上 限	下 限	上 限	下 限
職業計	242,693	185,403	1,086	962
管理的職業	344,257	261,056	-	-
専門的・技術的職業	268,362	200,102	1,413	1,188
開発技術者	325,000	197,500	-	-
製造技術者	266,684	178,364	-	-
建築・土木技術者等	391,280	247,475	1,200	800
情報処理・通信技術者	313,234	193,102	-	-
その他の技術者	380,000	190,000	-	-
医師、薬剤師等	364,710	301,388	2,775	2,488
保健師、助産師等	242,362	191,162	1,417	1,171
医療技術者	251,571	204,791	1,631	1,308
その他の保健医療	235,308	181,627	1,188	1,019
社会福祉の専門的職業	239,629	188,929	1,175	1,007
美術家、デザイナー等	299,000	185,000	-	-
その他の専門的職業	222,000	181,158	1,366	1,205
事務的職業	206,313	168,748	1,010	910
一般事務員	191,211	162,919	1,012	910
会計事務員	256,359	185,532	1,115	910
生産関連事務員	300,000	224,000	850	850
営業・販売関連事務員	224,805	177,276	954	927
外勤事務員	280,000	220,000	-	-
運輸・郵便事務	-	-	-	-
事務用機器操作の職業	-	-	797	797
販売の職業	278,827	197,295	888	824
商品販売の職業	222,254	169,601	888	824
販売類似の職業	284,183	219,500	-	-
営業の職業	310,396	211,367	-	-
サービスの職業	208,292	166,376	1,022	908
家庭生活支援サービス	-	-	1,200	1,000
介護サービスの職業	209,574	163,861	1,155	972
保健医療サービス	168,303	149,651	996	892
生活衛生サービス	260,000	197,227	1,038	891
飲食物調理の職業	206,962	169,250	915	856
接客・給仕の職業	213,261	172,848	952	884
居住施設・ビルの管理	202,533	172,333	873	873
その他のサービス	256,814	176,314	1,045	891
保安の職業	203,103	153,895	1,020	904
農林漁業の職業	239,583	178,217	793	793
生産工程の職業	244,188	193,155	930	842
生産設備（金属）	169,600	169,600	-	-
生産設備（金属除く）	235,500	178,000	-	-
生産設備（機械）	462,502	375,000	-	-
金属材料製造等	260,201	183,051	800	800
製品製造・加工処理	224,762	183,825	925	841
機械組立の職業	250,972	206,580	950	850
機械整備・修理の職業	243,237	195,750	1,270	910
製品検査（金属）	-	-	-	-
製品検査（金属除く）	250,000	190,000	-	-
機械検査の職業	224,419	192,381	-	-
生産関連・生産類似	302,680	190,320	-	-
輸送・機械運転の職業	210,553	176,235	985	937
鉄道運転の職業	-	-	-	-
自動車運転の職業	191,559	172,181	985	937
船舶・航空機運転	-	-	-	-
その他の輸送の職業	185,871	185,871	-	-
定置・建設機械運転	276,684	188,996	-	-
建設・採掘の職業	287,994	196,091	1,200	1,000
建設躯体工事の職業	276,400	200,400	-	-
建設の職業	288,576	195,535	-	-
電気工事の職業	303,287	192,441	-	-
土木の職業	274,750	199,213	1,200	1,000
採掘の職業	-	-	-	-
運搬・清掃等の職業	220,948	175,153	909	869
運搬の職業	242,986	187,365	927	893
清掃の職業	182,828	152,100	918	869
包装の職業	154,800	137,600	848	816
その他の運搬等の職業	237,756	186,737	891	870
分類不能の職業	-	-	-	-
【IT関連計】	306,244	192,768	793	793
（IT技術関連小計）	306,837	190,680	-	-
（IT操作関連小計）	342,333	212,333	793	793
（IT製造関連小計）	284,147	197,250	-	-
【福祉関連計】	234,388	183,717	1,297	1,077
（介護関連小計）	226,034	174,103	1,181	987
（その他小計）	243,711	194,446	1,465	1,208

*「求人賃金」：新規求人の上限の平均値、及び下限の平均値を表示 ※臨時・季節・日雇を除く常用で算出（パートは含む）

3. 職業別求人賃金（中分類）…フルタイム及びパート

2021年5月

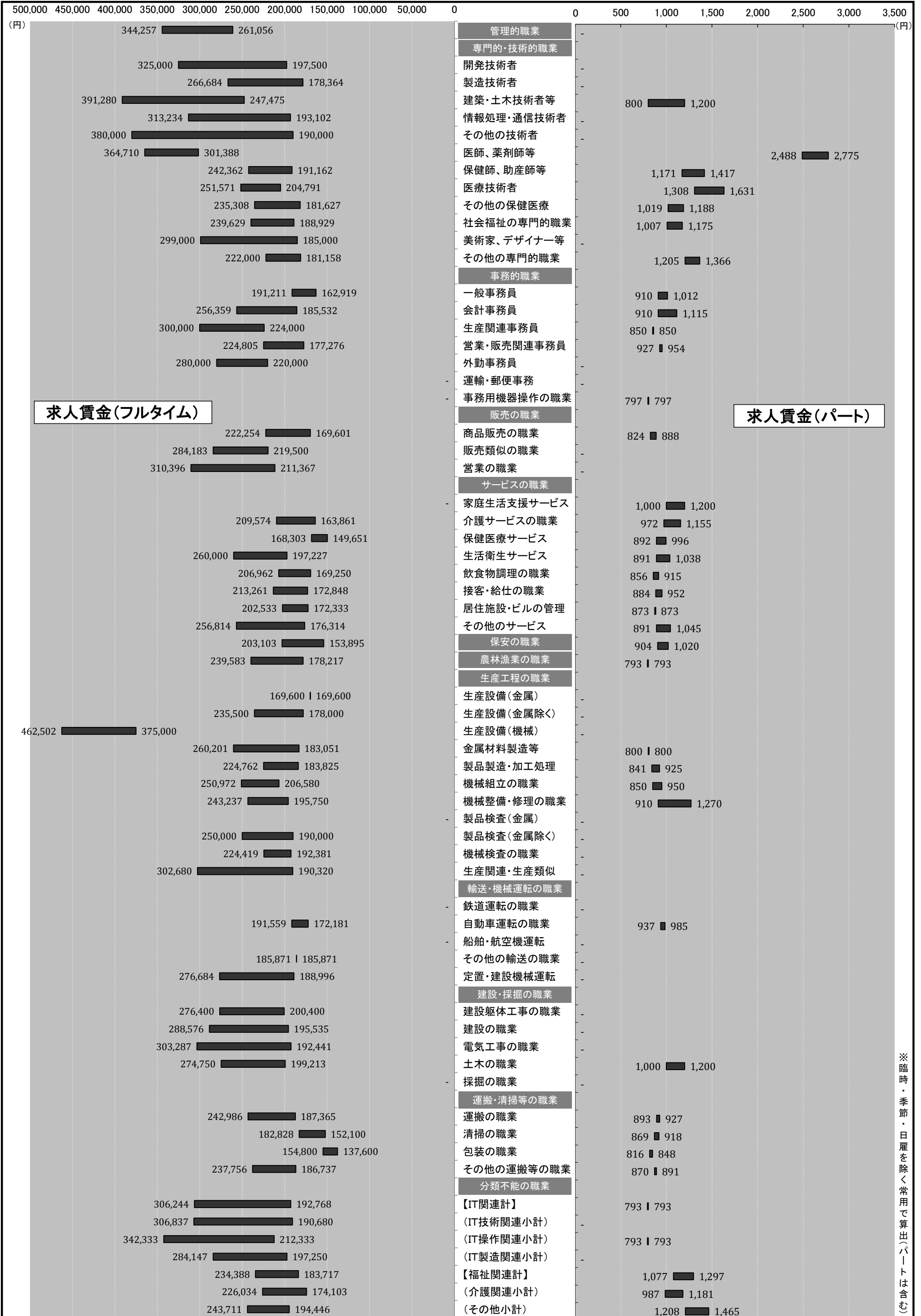

※臨時・季節・日雇を除く常用で算出(パートは含む)

4. 産業別求人賃金…フルタイム及びパート

2021年5月	フルタイム		パート	
	上限	下限	上限	下限
産業計	242,693	185,403	1,086	962
AB 農林漁業	228,917	176,217	-	-
C 鉱業	-	-	-	-
石炭・亜炭	-	-	-	-
D 建設業	311,924	210,876	1,029	941
総合工事業	326,553	229,483	1,042	961
電気工事	265,490	180,125	-	-
E 製造業	247,570	181,386	909	884
食料品	219,746	171,661	860	843
飲料	-	-	-	-
繊維	180,000	180,000	-	-
木材	231,908	189,308	880	880
家具	217,700	192,233	-	-
パルプ	201,000	163,000	1,100	1,100
印刷	226,333	181,333	900	830
化学	177,552	152,552	800	800
石油	-	-	-	-
プラスチック	-	-	-	-
ゴム	-	-	-	-
窯業	263,270	184,684	-	-
金属製品	-	-	800	800
電子部品	336,000	192,000	-	-
電気機械器具製造業 (民生)	281,667	192,500	1,026	967
(電子機器等)	294,000	198,000	-	-
(電子応用)	336,000	192,000	-	-
(その他電気)	220,000	165,000	1,103	1,084
情報通信機械 (通信機械)	-	-	-	-
ハードウェア	336,000	192,000	-	-
輸送 (自動車)	216,527	172,913	-	-
その他製造	216,527	172,913	-	-
165,000	165,000	-	-	
F 電気・ガス・熱供給・水道	272,250	185,500	-	-
G 情報通信	286,553	195,587	1,017	937
通信	239,729	180,881	1,050	983
放送	-	-	-	-
情報サービス (ソフトウェア)	295,181	200,205	1,020	917
(情報処理)	298,917	202,794	-	-
インターネット	277,571	188,000	1,020	917
324,000	187,500	-	-	
H 運輸業	189,389	166,807	1,202	1,124
旅客運送	175,956	161,893	1,390	1,273
貨物運送	199,052	168,659	920	900
I 卸売・小売	232,849	180,160	972	895
卸売 (ハード等)	259,904	186,716	1,039	939
(電気機械)	240,300	175,250	-	-
小売	222,290	177,601	958	886
各種商品小売業 (機械小売)	170,000	150,000	-	-
240,300	175,250	-	-	
J 金融・保険	276,111	200,706	955	855
銀行	-	-	860	860
保険業	281,777	184,729	1,050	850
K 不動産	267,961	206,516	964	943
(駐車場)	-	-	-	-
物品賃貸業 (事務機械)	260,140	177,340	843	830
L 学術研究	326,811	214,662	1,100	910
広告	251,700	170,055	1,000	833
M 飲食・宿泊	226,793	178,971	914	865
宿泊	196,685	156,678	853	847
飲食 (一般)	234,254	183,477	943	876
235,250	184,994	943	876	
N 生活関連・娯楽	251,968	192,208	1,163	946
理美容業	258,333	196,633	1,120	940
O 教育・学習	209,014	177,516	1,105	913
P 医療・福祉	226,690	180,806	1,201	1,026
医療業	227,881	182,314	1,272	1,082
保健衛生	205,067	185,067	1,089	964
社会保険	225,951	179,589	1,152	988
老人・介護	223,336	178,619	1,192	1,012
その他社会保険	186,502	167,578	1,067	912
Q 複合サービス	183,428	156,978	1,200	1,100
郵便	131,856	131,856	1,200	1,100
R サービス	212,201	172,340	946	909
廃棄物処理	247,501	197,500	-	-
自動車整備	286,517	176,983	-	-
機械修理	244,577	166,503	950	950
紹介・派遣 (労働者派遣)	217,996	192,238	911	872
その他の事業サービス	211,958	191,619	911	872
その他のサービス業	207,230	168,284	932	893
190,158	157,726	1,117	1,105	
S T 公務・その他	244,240	185,340	1,288	1,088
I T 関連産業計	286,006	193,228	1,031	942

*パートは時間給で計上 *「求人賃金」：新規求人の上限の平均値、及び下限の平均値を表示 ※臨時・季節・日雇を除く常用で算出(パートは含む)

4. 産業別求人賃金…フルタイム及びパート

2021年5月

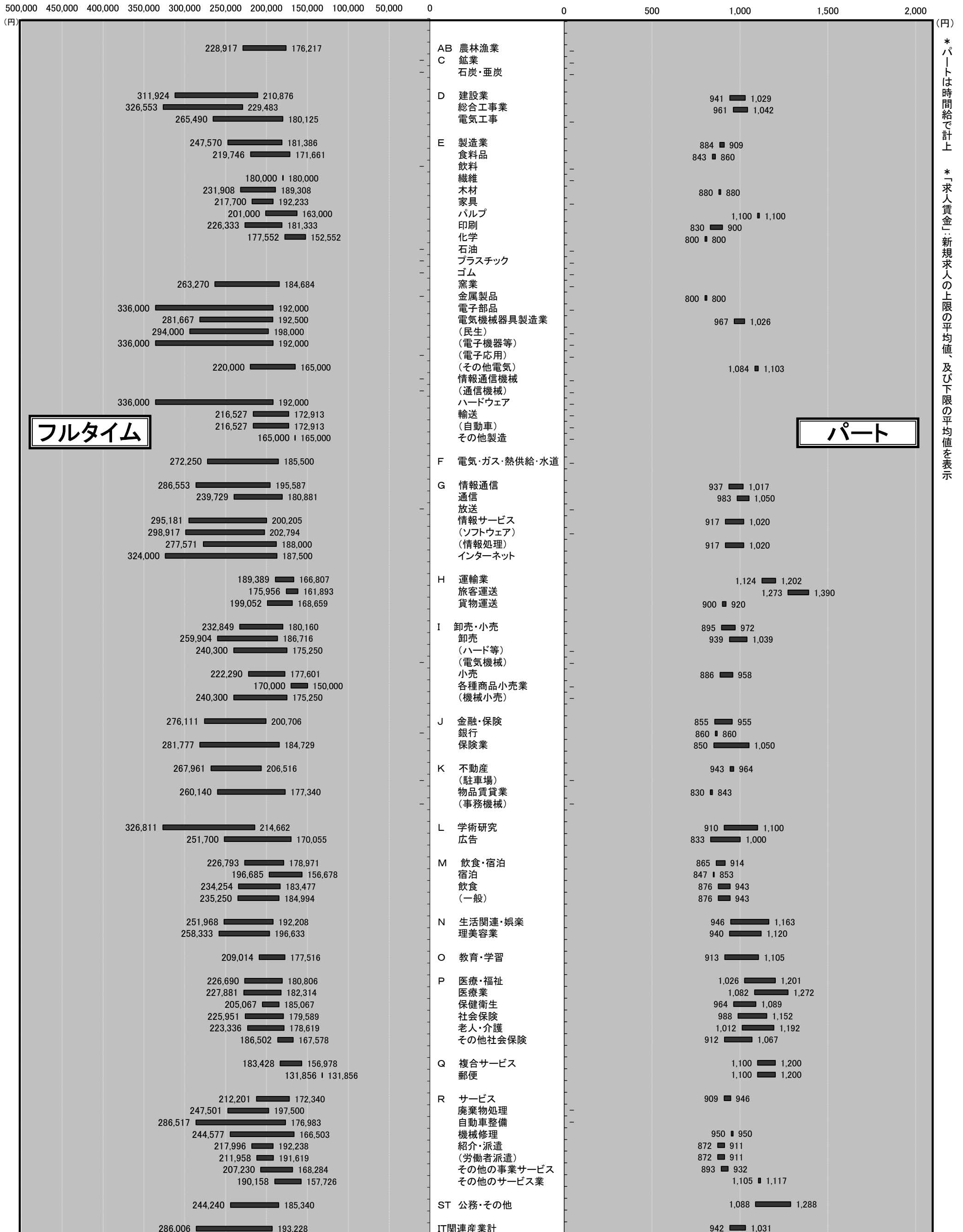

*パートは時間給で計上 *「求人賃金」…新規求人の上限の平均値、及び下限の平均値を表示

5. 求人・求職の推移（フルタイム及びパート）

区分 年月	新規求職者数			有効求職者数			新規求人数	有効求人数	有効求人倍率	新規求人倍率	求人充足数
	合計	男性	女性	合計	男性	女性					
平成27年度	33,567	12,910	19,303	146,526	61,456	82,810	52,488	145,703	0.99	1.56	11,229
平成28年度	30,432	11,688	18,696	133,319	54,989	78,199	60,218	168,352	1.26	1.98	9,806
平成29年度	28,791	11,008	17,749	124,269	50,737	73,456	64,347	185,769	1.49	2.23	9,777
平成30年度	28,228	11,109	17,091	122,576	50,782	71,712	64,528	186,248	1.52	2.29	9,017
令和元年度	28,128	11,048	17,041	123,816	51,519	72,169	64,715	185,954	1.50	2.30	8,710
令和2年度	28,028	11,463	16,560	134,523	56,826	77,682	54,313	155,681	1.16	1.94	7,594
令和2年5月	2,234	949	1,284	11,120	4,928	6,189	3,667	12,416	1.12	1.64	531
令和2年6月	2,577	1,037	1,540	11,026	4,837	6,187	4,538	11,956	1.08	1.76	661
令和2年7月	2,360	988	1,372	11,054	4,710	6,343	4,807	12,271	1.11	2.04	633
令和2年8月	2,090	837	1,253	11,242	4,717	6,524	3,997	12,670	1.13	1.91	594
令和2年9月	2,156	872	1,284	11,422	4,774	6,647	4,579	12,758	1.12	2.12	584
令和2年10月	2,358	1,000	1,358	11,758	4,965	6,793	5,368	13,463	1.15	2.28	716
令和2年11月	1,836	722	1,114	11,233	4,696	6,537	3,923	13,406	1.19	2.14	573
令和2年12月	1,660	659	1,000	10,624	4,434	6,189	4,431	12,939	1.22	2.67	494
令和3年1月	2,393	975	1,418	10,776	4,500	6,275	4,806	12,779	1.19	2.01	464
令和3年2月	2,401	895	1,506	11,172	4,571	6,600	4,284	13,197	1.18	1.78	644
令和3年3月	2,729	1,053	1,675	11,813	4,820	6,992	5,427	13,705	1.16	1.99	1,077
令和3年4月	3,278	1,368	1,910	12,376	5,221	7,154	4,441	13,018	1.05	1.35	715
令和3年5月	2,214	895	1,319	12,125	5,224	6,900	3,898	12,873	1.06	1.76	600

※性別表示を必須としていないため、合計と男女の計は不一致となります。

*臨時・季節・日雇を除く常用で算定（パートは含む）

年間

5-1. 求人・求職の推移（フルタイム及びパート）

* 臨時・季節・日雇を除く常用で算定（パートは含む）

□ 新規求職者数 ■ 新規求人数 ▒ 求人充足数 ● 新規求人倍率

□ 有効求職者数 ■ 有効求人数 ▒ 求人充足数 ▲ 有効求人倍率

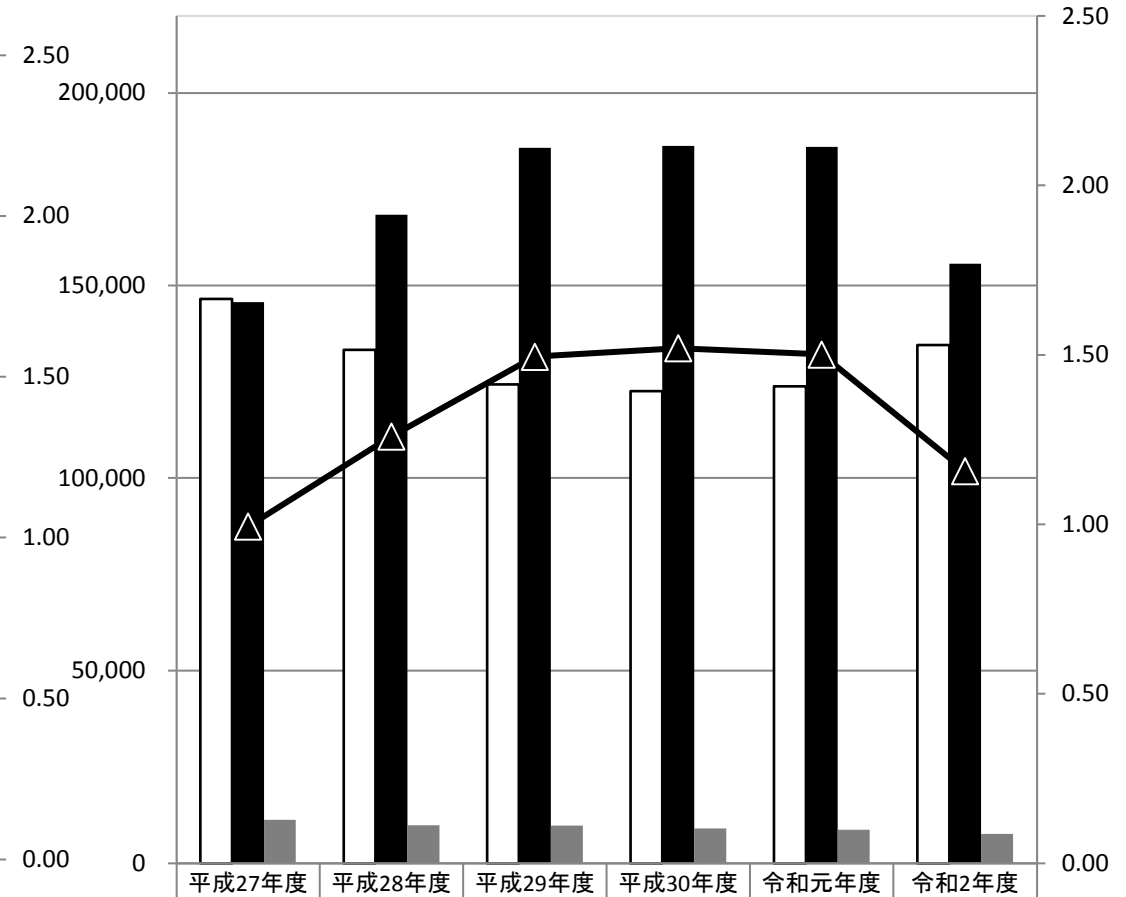
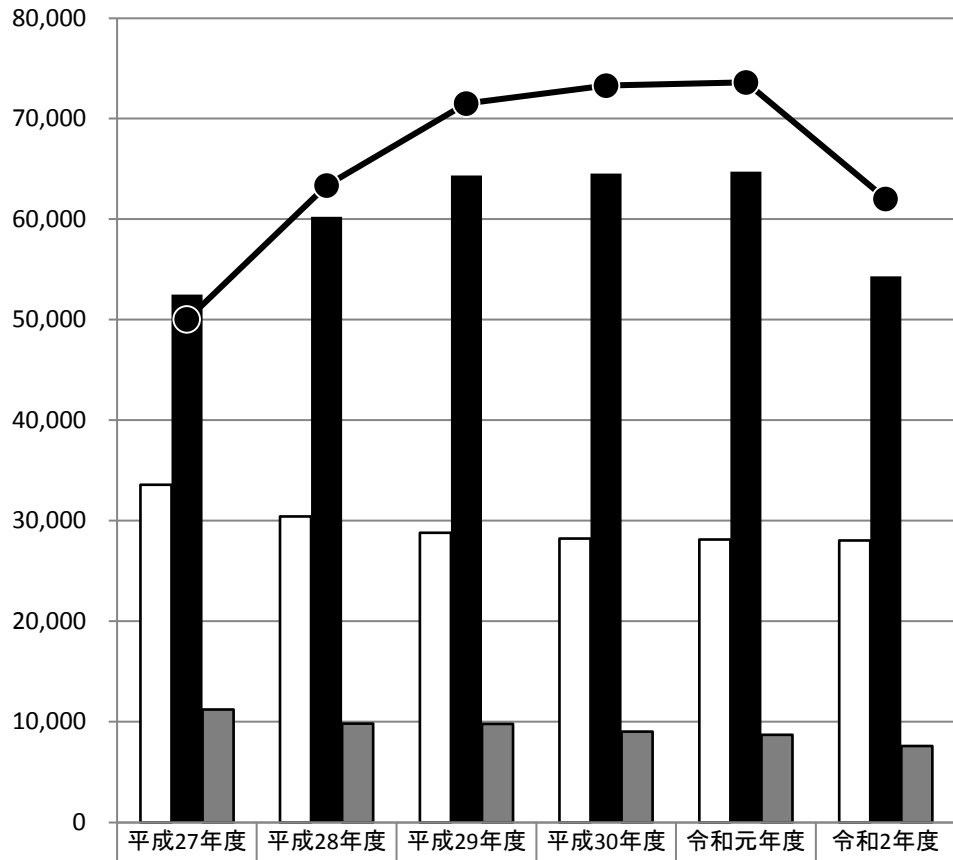

	平成27年度	平成28年度	平成29年度	平成30年度	令和元年度	令和2年度
新規求職者数	33,567	30,432	28,791	28,228	28,128	28,028
新規求人数	52,488	60,218	64,347	64,528	64,715	54,313
求人充足数	11,229	9,806	9,777	9,017	8,710	7,594
新規求人倍率	1.56	1.98	2.23	2.29	2.30	1.94

	平成27年度	平成28年度	平成29年度	平成30年度	令和元年度	令和2年度
有効求職者数	146,526	133,319	124,269	122,576	123,816	134,523
有効求人数	145,703	168,352	185,769	186,248	185,954	155,681
求人充足数	11,229	9,806	9,777	9,017	8,710	7,594
有効求人倍率	0.99	1.26	1.49	1.52	1.50	1.16

新規

有効

月間

5-2. 求人・求職の推移（フルタイム及びパート）

* 臨時・季節・日雇を除く常用で算定（パートは含む）

□ 新規求職者数 ■ 新規求人数 ▨ 求人充足数 ● 新規求人倍率

□ 有効求職者数 ■ 有効求人数 ▨ 求人充足数 ▲ 有効求人倍率

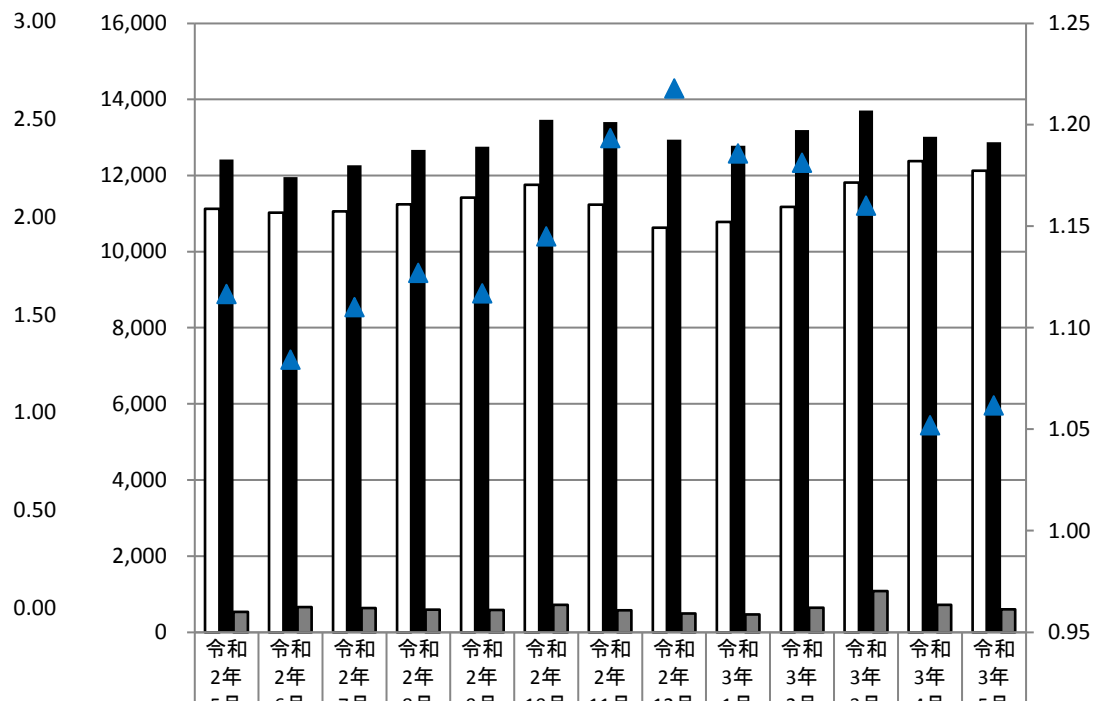
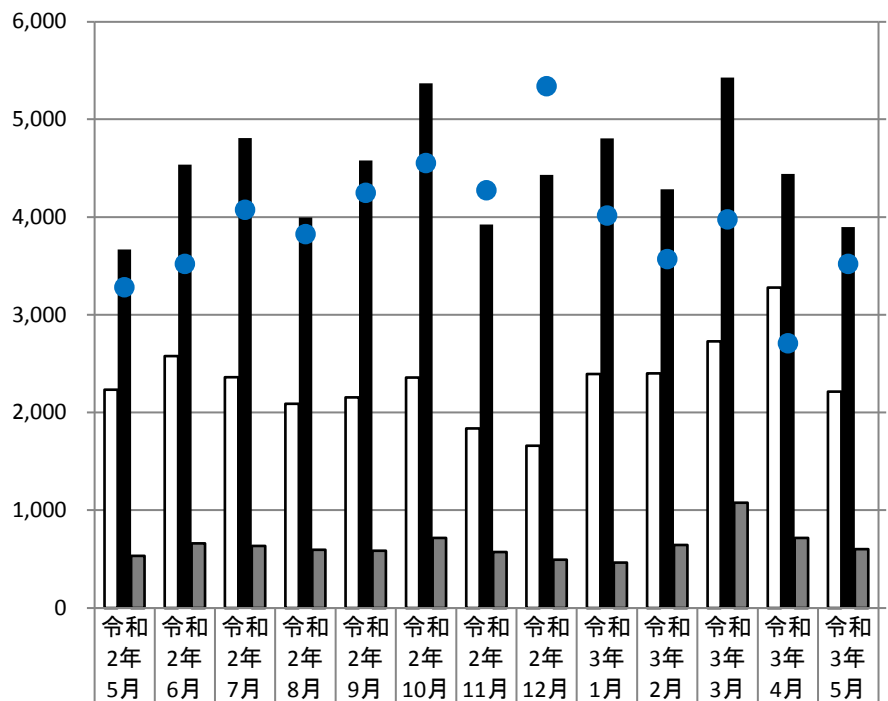

新規求職者数	2,234	2,577	2,360	2,090	2,156	2,358	1,836	1,660	2,393	2,401	2,729	3,278	2,214
新規求人数	3,667	4,538	4,807	3,997	4,579	5,368	3,923	4,431	4,806	4,284	5,427	4,441	3,898
求人充足数	531	661	633	594	584	716	573	494	464	644	1,077	715	600
新規求人倍率	1.64	1.76	2.04	1.91	2.12	2.28	2.14	2.67	2.01	1.78	1.99	1.35	1.76

有効求職者数	11,120	11,026	11,054	11,242	11,422	11,758	11,233	10,624	10,776	11,172	11,813	12,376	12,125
有効求人数	12,416	11,956	12,271	12,670	12,758	13,463	13,406	12,939	12,779	13,197	13,705	13,018	12,873
求人充足数	531	661	633	594	584	716	573	494	464	644	1,077	715	600
有効求人倍率	1.12	1.08	1.11	1.13	1.12	1.15	1.19	1.22	1.19	1.18	1.16	1.05	1.06

新規

有効