

令和2年3月分

ハローワーク熊本
求人・求職状況
及び
賃金情報

〔掲載内容〕

- 1.職業別有効求人・求職及び有効求人倍率
- 2.職業別求人・求職（希望）賃金
- 3.職業別求人賃金（中分類）
- 4.産業別求人賃金
- 5.求人・求職の推移

- * 「求人賃金」：新規求人の上限の平均値、及び下限の平均値を表示しています。
- * 「求職賃金」：新規求職者の希望賃金の平均値を表示しています。
- * 臨時・季節・日雇を除く常用で算定（パートは含む）

労働者の募集・採用にあたっては、年齢・性別にかかわりなく均等な機会をあたえなければなりません。

ハローワーク熊本
熊本公共職業安定所
雇用促進部門
(096)371-8305

1. 職業別有効求人・求職及び有効求人倍率

2020年3月	有効求人数		有効求職者数		有効求人倍率 合計
	合計	合計	男性	女性	
職業計	15,151	10,672	4,363	6,308	1.42
A 管理的職業	43	50	48	2	0.86
B 専門的・技術的職業	3,587	1,706	627	1,078	2.10
07 開発技術者	87	26	24	2	3.35
08 製造技術者	46	69	56	13	0.67
09 建築・土木技術者等	335	73	66	7	4.59
10 情報処理・通信技術者	218	151	139	12	1.44
11 その他の技術者	29	5	4	1	5.80
12 医師、薬剤師等	61	35	11	24	1.74
13 保健師、助産師等	998	368	16	352	2.71
14 医療技術者	343	168	53	115	2.04
15 その他の保健医療	227	102	24	77	2.23
16 社会福祉の専門的職業	779	345	68	277	2.26
22 美術家、デザイナー等	46	135	65	70	0.34
その他の専門的職業	418	229	101	128	1.83
C 事務的職業	1,702	3,783	799	2,984	0.45
25 一般事務員	1,280	3,356	626	2,730	0.38
26 会計事務員	186	204	69	135	0.91
27 生産関連事務員	30	26	15	11	1.15
28 営業・販売関連事務員	112	94	42	52	1.19
29 外勤事務員	14	6	4	2	2.33
30 運輸・郵便事務	16	7	6	1	2.29
31 事務用機器操作の職業	64	90	37	53	0.71
D 販売の職業	1,639	889	451	438	1.84
32 商品販売の職業	1,145	511	123	388	2.24
33 販売類似の職業	39	22	16	6	1.77
34 営業の職業	455	356	312	44	1.28
E サービスの職業	3,969	1,151	392	759	3.45
35 家庭生活支援サービス	4	2	1	1	2.00
36 介護サービスの職業	1,192	341	101	240	3.50
37 保健医療サービス	305	95	12	83	3.21
38 生活衛生サービス	326	106	10	96	3.08
39 飲食物調理の職業	1,255	251	102	149	5.00
40 接客・給仕の職業	737	206	80	126	3.58
41 居住施設・ビルの管理	52	66	60	6	0.79
42 その他のサービス	98	84	26	58	1.17
F 保安の職業	684	59	59	0	11.59
G 農林漁業の職業	48	57	37	20	0.84
H 生産工程の職業	1,174	541	372	169	2.17
49 生産設備（金属）	7	8	8	0	0.88
50 生産設備（金属除く）	20	19	13	6	1.05
51 生産設備（機械）	34	16	16	0	2.13
52 金属材料製造等	84	50	44	6	1.68
54 製品製造・加工処理	575	145	59	86	3.97
57 機械組立の職業	97	178	148	30	0.54
60 機械整備・修理の職業	272	36	34	2	7.56
61 製品検査（金属）	4	4	1	3	1.00
62 製品検査（金属除く）	10	6	3	3	1.67
63 機械検査の職業	27	7	4	3	3.86
64 生産関連・生産類似	44	72	42	30	0.61
I 輸送・機械運転の職業	504	251	245	6	2.01
65 鉄道運転の職業	1	1	1	0	1.00
66 自動車運転の職業	410	192	186	6	2.14
67 船舶・航空機運転	0	1	1	0	0.00
68 その他の輸送の職業	11	10	10	0	1.10
69 定置・建設機械運転	82	47	47	0	1.74
J 建設・探掘の職業	450	168	155	13	2.68
70 建設躯体工事の職業	74	7	7	0	10.57
71 建設の職業	112	61	49	12	1.84
72 電気工事の職業	101	59	58	1	1.71
73 土木の職業	162	41	41	0	3.95
74 探掘の職業	1	0	0	0	0.00
K 運搬・清掃等の職業	1,351	1,240	717	523	1.09
75 運搬の職業	287	219	192	27	1.31
76 清掃の職業	700	187	83	104	3.74
77 包装の職業	29	13	3	10	2.23
78 その他の運搬等の職業	335	821	439	382	0.41
分類不能の職業	0	777	461	316	0.00
【IT関連計】	430	468	318	150	0.92
（IT技術関連小計）	290	186	172	14	1.56
（IT操作関連小計）	94	233	106	127	0.40
（IT製造関連小計）	46	49	40	9	0.94
【福祉関連計】	2,788	959	217	742	2.91
（介護関連小計）	1,619	490	150	340	3.30
（その他小計）	1,169	469	67	402	2.49

* 臨時・季節・日雇を除く常用で算定（パートは含む）

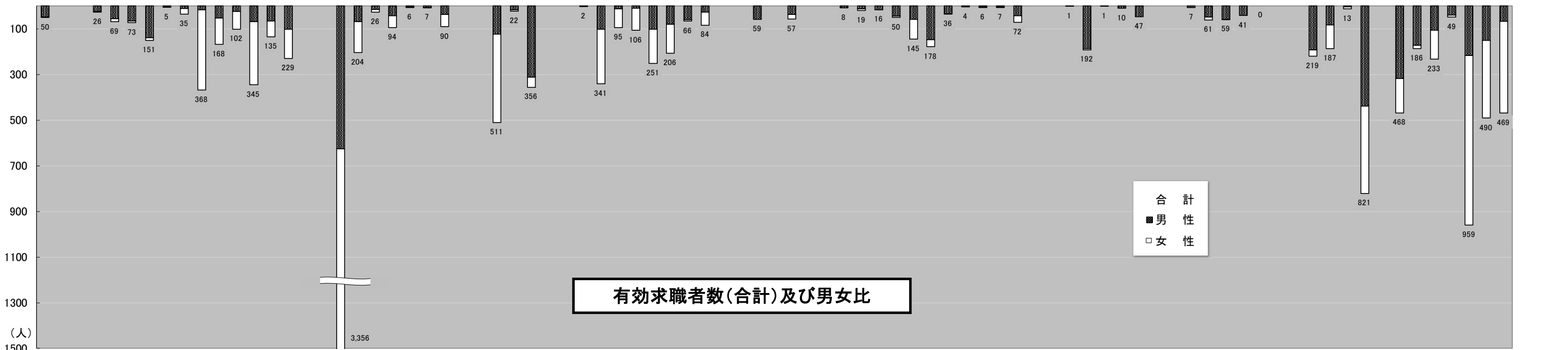
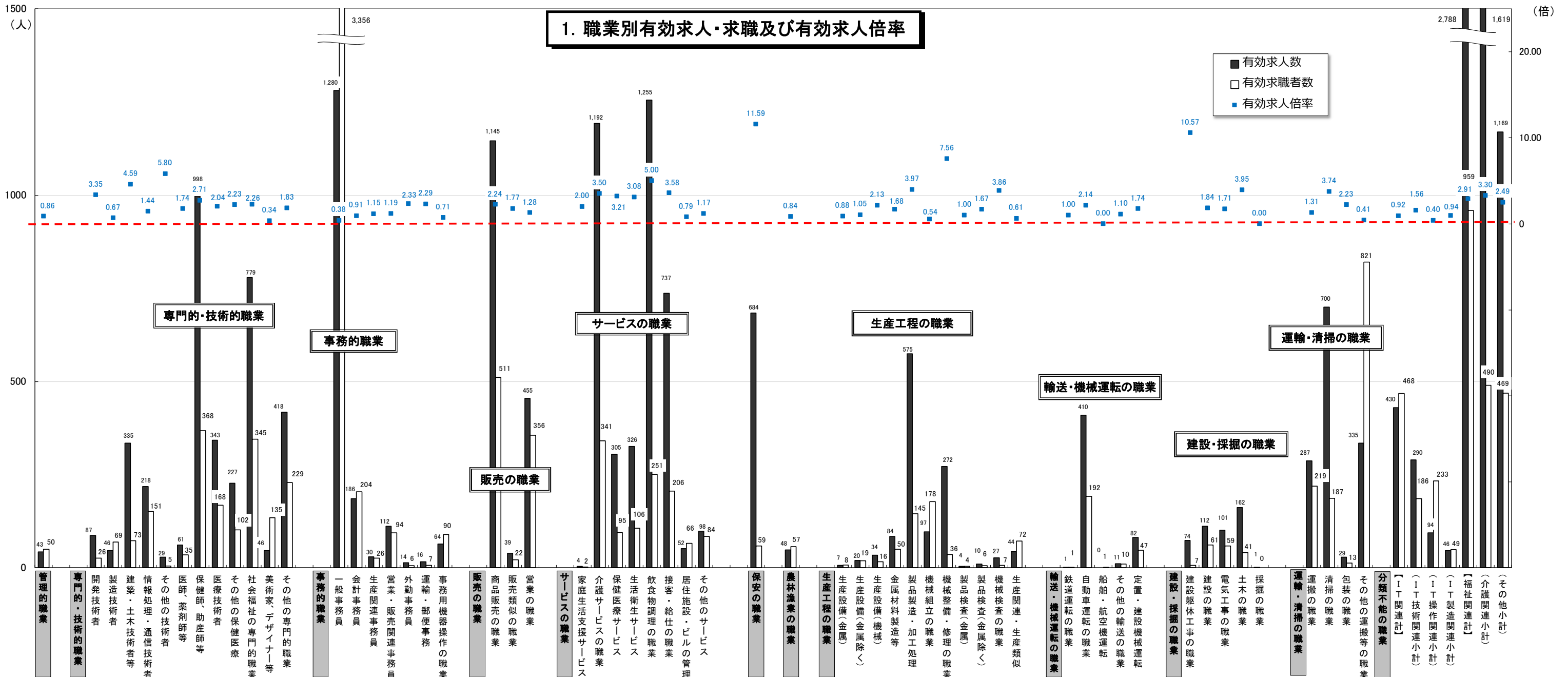

* 臨時・季節・日雇を除く常用で算定(パートは含む)

2. 職業別求人賃金・求職（希望）賃金…フルタイム及びパート

2020年3月	求人賃金				求職賃金	
	フルタイム		パート		フルタイム	パート
	上 限	下 限	上 限	下 限		
職 業 計	228,495	180,814	1,042	926	194,444	921
管理的職業	246,978	211,978	-	-	265,833	-
専門的・技術的職業	252,909	194,350	1,305	1,104	209,679	1,238
事務的職業	193,439	162,445	1,018	909	177,221	898
販売の職業	239,979	193,764	917	871	210,681	855
サービスの職業	217,512	172,733	1,028	897	182,228	866
保安の職業	184,940	151,653	1,074	1,049	193,846	1,060
農林漁業の職業	260,000	181,500	808	800	168,333	798
生産工程の職業	243,132	181,707	906	825	200,222	862
輸送・機械運転の職業	226,719	181,525	902	868	219,815	900
建設・採掘の職業	267,227	187,836	1,333	985	212,195	867
運搬・清掃等の職業	181,383	162,032	866	842	175,526	819
分類不能の職業	-	-	-	-	206,187	879

*月内にハローワーク熊本に求職申込をされた方の希望賃金、及び当月提出された求人の平均賃金で算出。

*パートは時間給で計上 *臨時・季節・日雇を除く常用で算出（パートは含む）

2. 職業別求人賃金・求職（希望）賃金…フルタイム及びパート

2020年3月

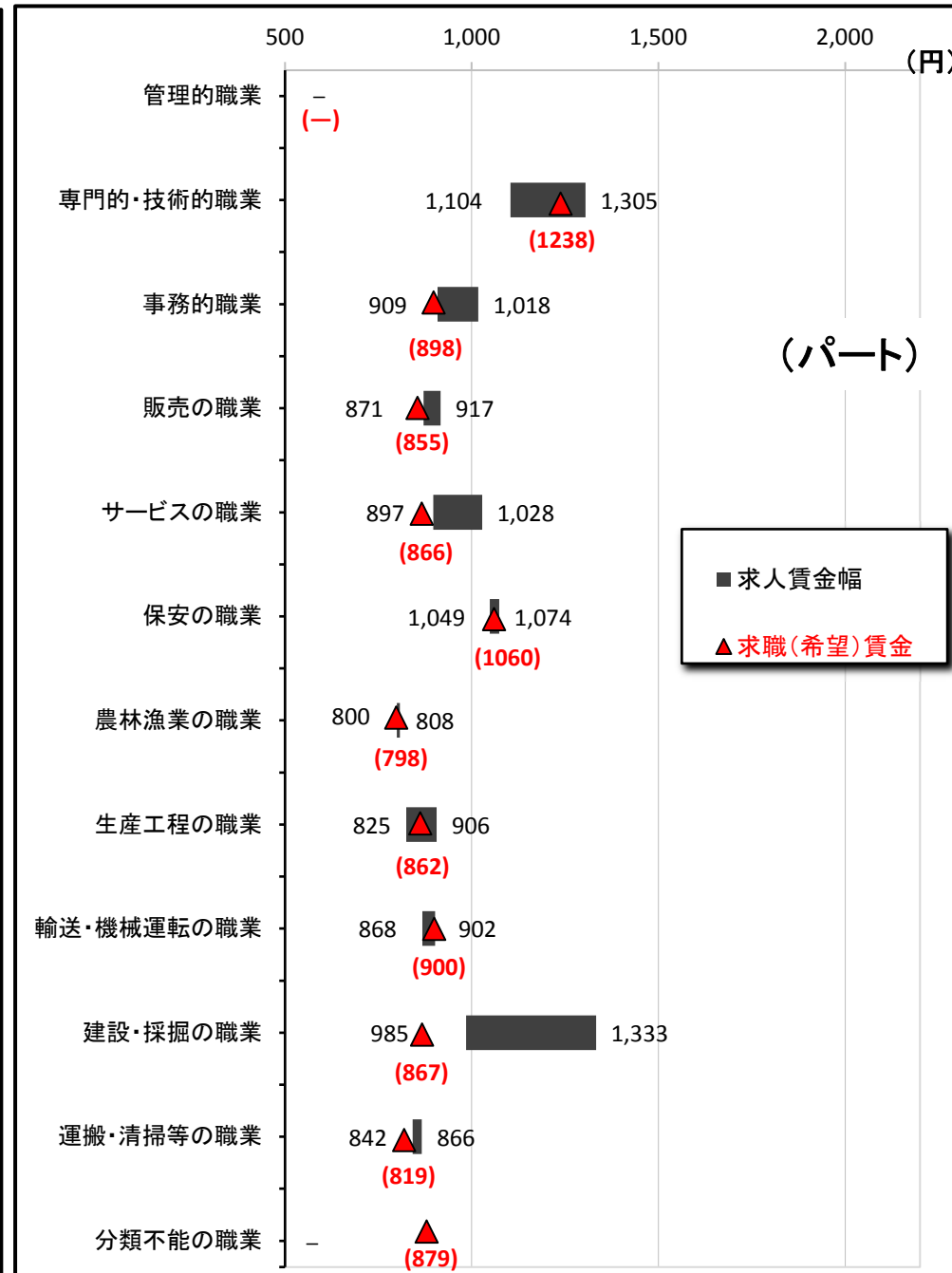
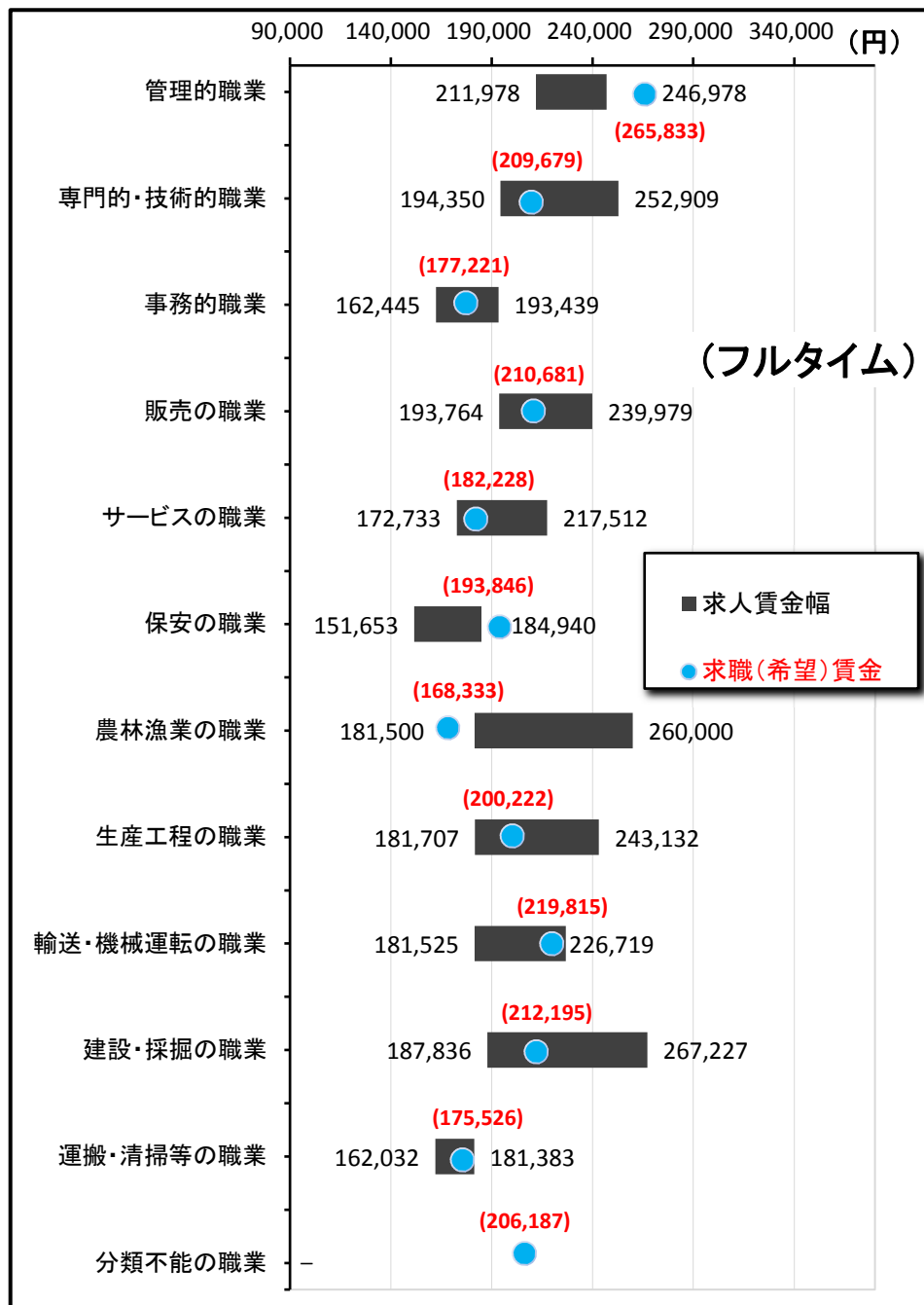

3. 職業別求人賃金（中分類）…フルタイム及びパート

*パートは時間給で計上

2020年3月	フルタイム		パート	
	上 限	下 限	上 限	下 限
職業計	228,495	180,814	1,042	926
管理的職業	246,978	211,978	-	-
専門的・技術的職業	252,909	194,350	1,305	1,104
開発技術者	354,589	212,466	-	-
製造技術者	267,456	190,323	860	845
建築・土木技術者等	350,422	221,749	1,330	1,229
情報処理・通信技術者	298,985	195,296	1,188	963
その他の技術者	274,000	179,800	-	-
医師、薬剤師等	411,973	329,751	2,650	2,500
保健師、助産師等	228,679	192,678	1,337	1,150
医療技術者	237,454	196,510	1,380	1,168
その他の保健医療	205,040	168,272	1,114	953
社会福祉の専門的職業	213,722	181,159	1,060	970
美術家、デザイナー等	270,375	179,000	1,235	935
その他の専門的職業	224,554	181,134	1,496	1,151
事務的職業	193,439	162,445	1,018	909
一般事務員	184,314	159,270	1,022	909
会計事務員	219,468	174,833	1,078	916
生産関連事務員	224,333	177,556	875	810
営業・販売関連事務員	226,956	166,663	1,024	970
外勤事務員	-	-	-	-
運輸・郵便事務	171,400	154,120	887	790
事務用機器操作の職業	180,000	155,000	884	827
販売の職業	239,979	193,764	917	871
商品販売の職業	218,764	186,294	913	872
販売類似の職業	255,680	185,480	887	822
営業の職業	273,816	206,384	964	874
サービスの職業	217,512	172,733	1,028	897
家庭生活支援サービス	-	-	-	-
介護サービスの職業	200,003	162,871	1,158	945
保健医療サービス	177,618	153,794	965	891
生活衛生サービス	293,162	186,066	1,206	842
飲食物調理の職業	200,097	169,613	956	888
接客・給仕の職業	255,657	202,796	914	853
居住施設・ビルの管理	203,514	163,429	798	798
その他のサービス	221,820	163,616	1,015	888
保安の職業	184,940	151,653	1,074	1,049
農林漁業の職業	260,000	181,500	808	800
生産工程の職業	243,132	181,707	906	825
生産設備（金属）	180,128	180,128	1,000	900
生産設備（金属除く）	208,829	186,982	-	-
生産設備（機械）	411,944	332,250	-	-
金属材料製造等	225,328	167,152	800	790
製品製造・加工処理	211,279	168,659	906	824
機械組立の職業	228,946	170,327	850	800
機械整備・修理の職業	270,429	187,581	-	-
製品検査（金属）	180,000	160,000	-	-
製品検査（金属除く）	170,664	170,664	-	-
機械検査の職業	219,274	171,974	-	-
生産関連・生産類似	228,070	167,010	1,000	850
輸送・機械運転の職業	226,719	181,525	902	868
鉄道運転の職業	-	-	-	-
自動車運転の職業	204,852	178,536	899	884
船舶・航空機運転	-	-	-	-
その他の輸送の職業	160,000	158,000	-	-
定置・建設機械運転	296,840	193,030	913	797
建設・採掘の職業	267,227	187,836	1,333	985
建設躯体工事の職業	273,171	179,186	2,000	1,000
建設の職業	255,119	184,337	1,000	917
電気工事の職業	290,278	170,833	1,500	1,000
土木の職業	267,412	198,087	1,250	1,038
採掘の職業	-	-	-	-
運搬・清掃等の職業	181,383	162,032	866	842
運搬の職業	199,231	173,278	908	871
清掃の職業	159,430	146,266	853	833
包装の職業	-	-	820	790
その他の運搬等の職業	169,617	157,948	881	851
分類不能の職業	-	-	-	-
【IT関連計】	303,923	194,510	1,042	896
（IT技術関連小計）	321,934	202,764	1,188	963
（IT操作関連小計）	243,385	173,692	984	869
（IT製造関連小計）	285,000	170,833	-	-
【福祉関連計】	218,589	182,081	1,220	1,030
（介護関連小計）	209,117	171,622	1,142	950
（その他小計）	229,014	193,591	1,338	1,154

*「求人賃金」：新規求人の上限の平均値、及び下限の平均値を表示 ※臨時・季節・日雇を除く常用で算出（パートは含む）

3. 職業別求人賃金（中分類）…フルタイム及びパート

2020年3月

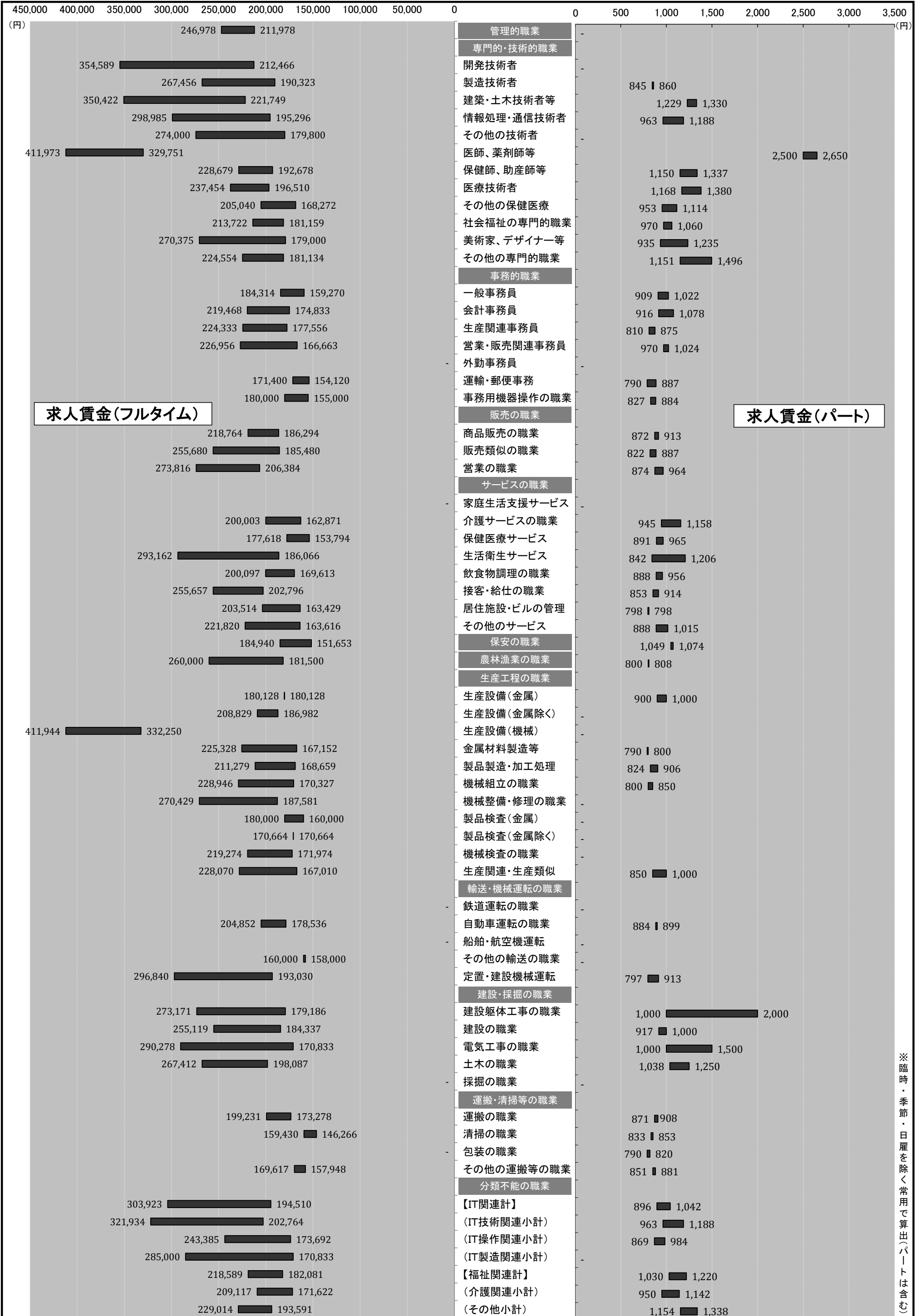

※臨時・季節・日雇を除く常用で算出(パートは含む)

4. 産業別求人賃金…フルタイム及びパート

2020年3月	フルタイム		パート	
	上限	下限	上限	下限
産業計	228,495	180,814	1,042	926
AB 農林漁業	-	-	900	850
C 鉱業	150,000	150,000	-	-
石炭・亜炭	-	-	-	-
D 建設業	283,715	196,543	1,095	941
総合工事業	300,833	206,386	1,148	973
電気工事	280,000	165,000	-	-
E 製造業	233,923	173,263	875	829
食料品	212,855	176,563	890	830
飲料	-	-	-	-
繊維	178,507	151,813	-	-
木材	215,000	175,000	-	-
家具	-	-	-	-
パルプ	208,050	191,500	900	875
印刷	-	-	-	-
化学	178,336	149,136	815	815
石油	-	-	-	-
プラスチック	205,000	193,000	-	-
ゴム	-	-	-	-
窯業	223,258	169,206	-	-
金属製品	220,250	173,167	800	790
電子部品	212,000	182,000	-	-
電気機械器具製造業	271,833	167,583	850	800
(民生)	200,000	180,000	-	-
(電子機器等)	269,600	167,000	-	-
(電子応用)	284,000	163,250	-	-
(その他電気)	245,000	190,000	-	-
情報通信機械	-	-	-	-
(通信機械)	-	-	-	-
ハードウェア	212,000	182,000	-	-
輸送	239,605	169,198	-	-
(自動車)	239,605	169,198	-	-
その他製造	-	-	-	-
F 電気・ガス・熱供給・水道	-	-	-	-
G 情報通信	250,074	180,974	1,060	877
通信	256,600	200,800	1,100	925
放送	-	-	-	-
情報サービス	253,368	180,230	1,057	867
(ソフトウェア)	271,190	186,313	1,267	967
(情報処理)	192,874	159,351	900	793
インターネット	236,028	174,464	1,000	850
H 運輸業	232,644	186,423	848	807
旅客運送	169,963	167,017	963	790
貨物運送	271,994	197,323	810	790
I 卸売・小売	224,050	171,407	926	850
卸売	204,667	168,347	956	884
(ハード等)	175,160	144,160	950	825
(電気機械)	195,000	152,500	-	-
小売	230,468	172,420	923	847
各種商品小売業	223,863	164,625	795	795
(機械小売)	155,320	135,820	950	825
J 金融・保険	222,333	183,833	966	873
銀行	173,230	149,730	872	855
保険業	227,789	187,622	1,250	925
K 不動産	242,388	190,265	931	894
(駐車場)	-	-	-	-
物品賃貸業	228,599	180,668	-	-
(事務機械)	-	-	-	-
L 学術研究	312,929	200,784	1,065	919
広告	256,667	191,667	1,050	967
M 飲食・宿泊	230,874	186,332	948	889
宿泊	189,520	156,400	927	876
飲食	233,030	187,665	951	891
(一般)	231,100	187,205	953	893
N 生活関連・娯楽	250,847	188,900	1,033	868
理美容業	281,421	185,060	1,196	846
O 教育・学習	216,220	180,957	1,318	1,037
P 医療・福祉	212,772	177,570	1,132	984
医療業	217,872	178,453	1,142	1,005
保健衛生	146,156	138,822	883	858
社会保険	208,644	177,799	1,134	978
老人・介護	213,531	178,474	1,199	1,011
その他社会保険	189,888	173,008	1,011	948
Q 複合サービス	157,685	152,685	790	790
郵便	-	-	-	-
R サービス	203,441	175,823	874	847
廃棄物処理	191,667	165,000	900	800
自動車整備	221,220	175,220	-	-
機械修理	-	-	850	850
紹介・派遣	213,496	188,247	954	933
(労働者派遣)	214,222	188,587	951	929
その他の事業サービス	196,412	165,379	852	825
その他のサービス業	171,409	163,075	970	945
S T 公務・その他	208,448	152,032	1,225	1,068
I T 関連産業計	247,396	178,101	1,042	868

*パートは時間給で計上 *「求人賃金」：新規求人の上限の平均値、及び下限の平均値を表示 ※臨時・季節・日雇を除く常用で算出(パートは含む)

4. 産業別求人賃金…フルタイム及びパート

2020年3月

(円) 500,000 450,000 400,000 350,000 300,000 250,000 200,000 150,000 100,000 50,000 0 0 500 1,000 1,500 2,000 (円)

フルタイム

パート

*パートは時間給で計上 *「求人賃金」…新規求人の上限の平均値、及び下限の平均値を表示

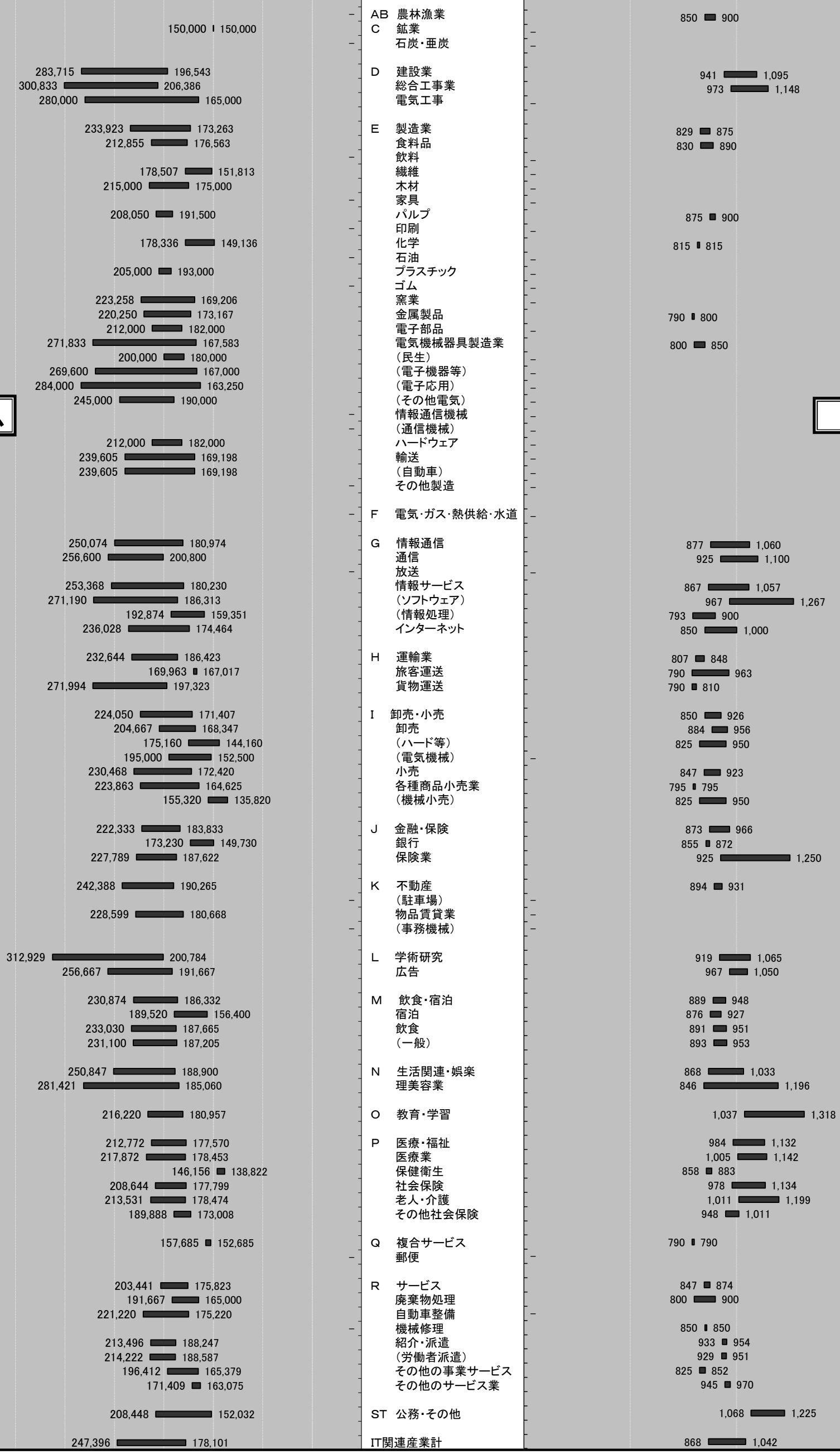

5. 求人・求職の推移（フルタイム及びパート）

区分 年月	新規求職者数			有効求職者数			新規求人数	有効求人数	有効求人倍率	新規求人倍率	求人充足数
	合計	男性	女性	合計	男性	女性					
平成26年度	35,028	13,968	20,672	154,025	66,366	86,827	48,775	133,009	0.86	1.39	11,626
平成27年度	33,567	12,910	19,303	146,526	61,456	82,810	52,488	145,703	0.99	1.56	11,229
平成28年度	30,432	11,688	18,696	133,319	54,989	78,199	60,218	168,352	1.26	1.98	9,806
平成29年度	28,791	11,008	17,749	124,269	50,737	73,456	64,347	185,769	1.49	2.23	9,777
平成30年度	28,228	11,109	17,091	122,576	50,782	71,712	64,528	186,248	1.52	2.29	9,017
令和元年度	28,128	11,048	17,041	123,816	51,519	72,169	64,715	185,954	1.50	2.30	8,710
平成31年3月	2,538	961	1,575	10,704	4,441	6,253	4,960	15,781	1.47	1.95	1,078
平成31年4月	3,206	1,321	1,871	11,419	4,823	6,575	5,923	15,703	1.38	1.85	872
令和元年5月	2,544	950	1,588	11,361	4,773	6,566	5,312	15,436	1.36	2.09	852
令和元年6月	2,280	889	1,387	10,805	4,502	6,288	5,240	15,735	1.46	2.30	837
令和元年7月	2,340	929	1,408	10,573	4,334	6,227	5,825	15,808	1.50	2.49	754
令和元年8月	2,095	832	1,262	10,285	4,234	6,040	5,281	15,579	1.51	2.52	599
令和元年9月	2,206	837	1,367	10,195	4,225	5,960	5,267	15,869	1.56	2.39	747
令和元年10月	2,200	914	1,282	10,079	4,224	5,846	5,949	15,968	1.58	2.70	769
令和元年11月	1,856	742	1,112	9,638	4,043	5,587	5,333	15,895	1.65	2.87	634
令和元年12月	1,693	697	994	9,088	3,867	5,213	4,659	15,194	1.67	2.75	546
令和2年1月	2,667	1,024	1,642	9,630	4,034	5,590	5,247	14,757	1.53	1.97	448
令和2年2月	2,484	897	1,587	10,071	4,097	5,969	5,226	14,859	1.48	2.10	614
令和2年3月	2,557	1,016	1,541	10,672	4,363	6,308	5,453	15,151	1.42	2.13	1,038

※性別表示を必須としていないため、合計と男女の計は不一致となります。

*臨時・季節・日雇を除く常用で算定（パートは含む）

年間

5-1. 求人・求職の推移（フルタイム及びパート）

* 臨時・季節・日雇を除く常用で算定（パートは含む）

□ 新規求職者数 ■ 新規求人数 ▒ 求人充足数 ●● 新規求人倍率

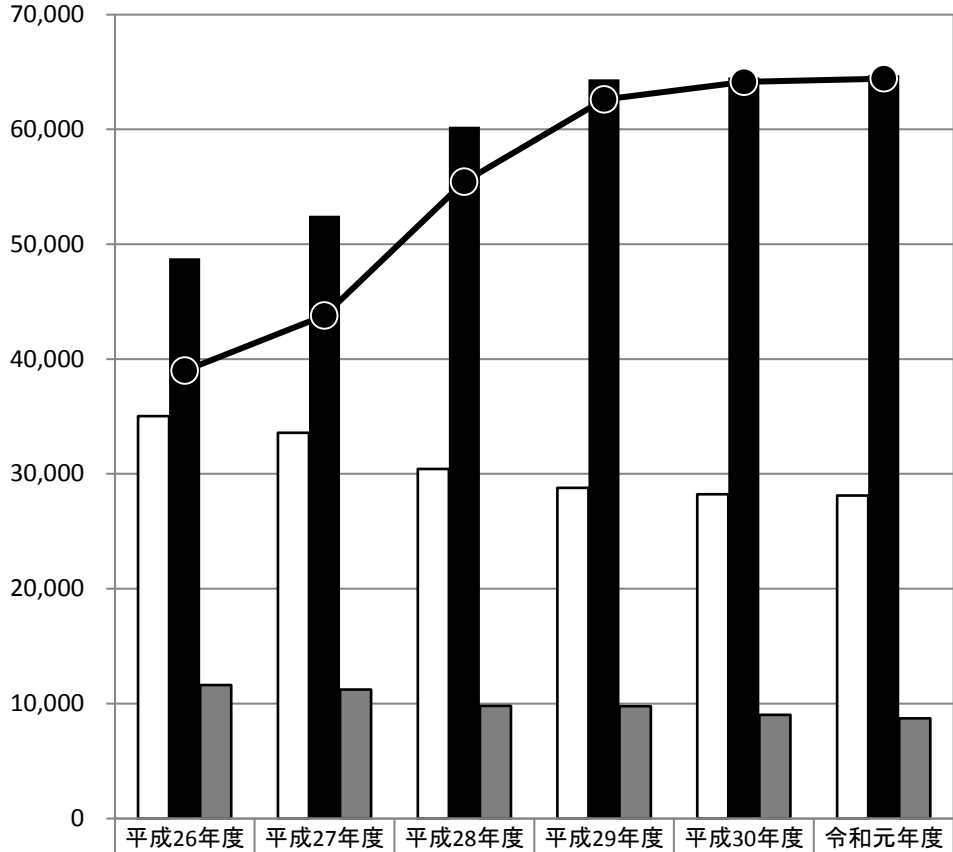

新規求職者数	35,028	33,567	30,432	28,791	28,228	28,128
新規求人数	48,775	52,488	60,218	64,347	64,528	64,715
求人充足数	11,626	11,229	9,806	9,777	9,017	8,710
新規求人倍率	1.39	1.56	1.98	2.23	2.29	2.30

□ 有効求職者数 ■ 有効求人数 ▒ 求人充足数 ▲▲ 有効求人倍率

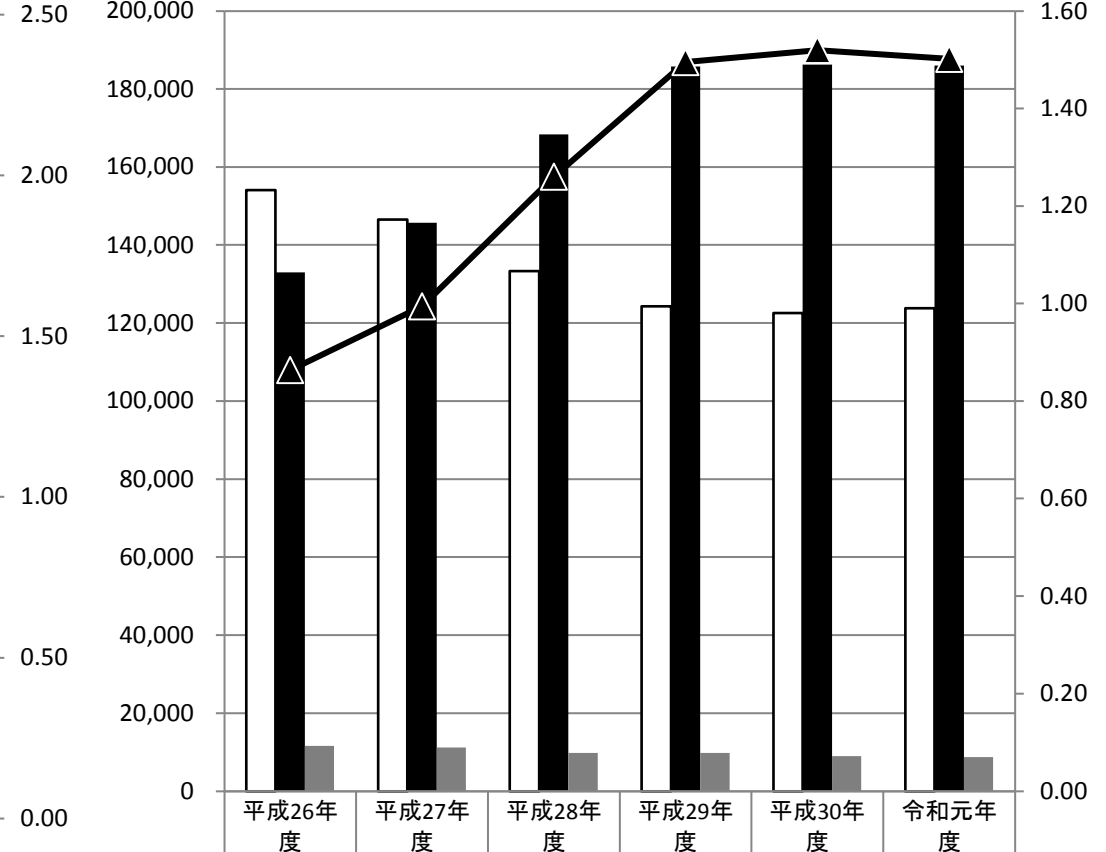

有効求職者数	154,025	146,526	133,319	124,269	122,576	123,816
有効求人数	133,009	145,703	168,352	185,769	186,248	185,954
求人充足数	11,626	11,229	9,806	9,777	9,017	8,710
有効求人倍率	0.86	0.99	1.26	1.49	1.52	1.50

新規

有効

月間

5-2. 求人・求職の推移（フルタイム及びパート）

* 臨時・季節・日雇を除く常用で算定（パートは含む）

新規求職者数
 新規求人数
 求人充足数
 新規求人倍率

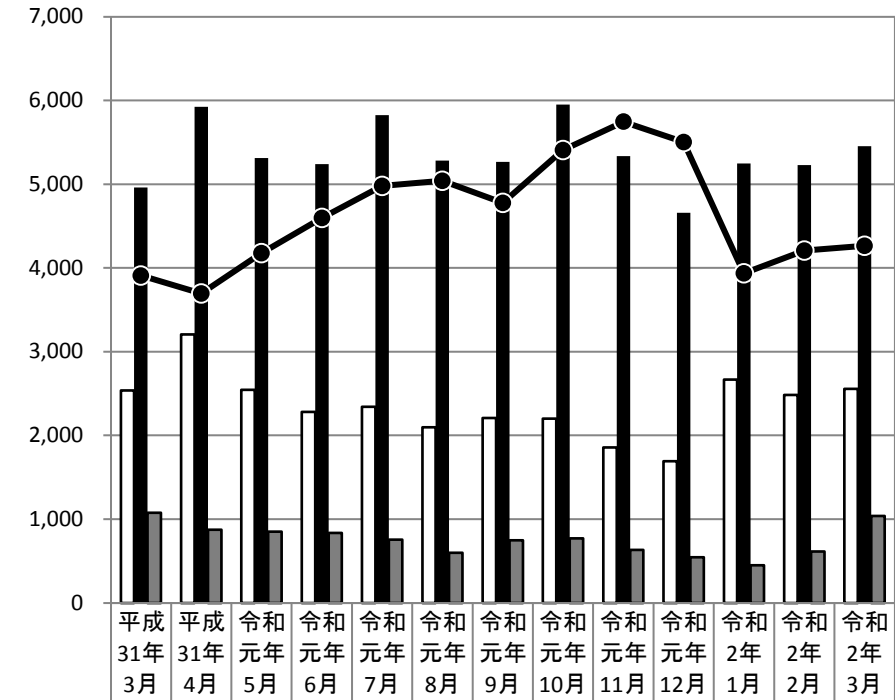

新規求職者数	2,538	3,206	2,544	2,280	2,340	2,095	2,206	2,200	1,856	1,693	2,667	2,484	2,557
新規求人数	4,960	5,923	5,312	5,240	5,825	5,281	5,267	5,949	5,333	4,659	5,247	5,226	5,453
求人充足数	1,078	872	852	837	754	599	747	769	634	546	448	614	1,038
新規求人倍率	1.95	1.85	2.09	2.30	2.49	2.52	2.39	2.70	2.87	2.75	1.97	2.10	2.13

有効求職者数
 有効求人数
 求人充足数
 有効求人倍率

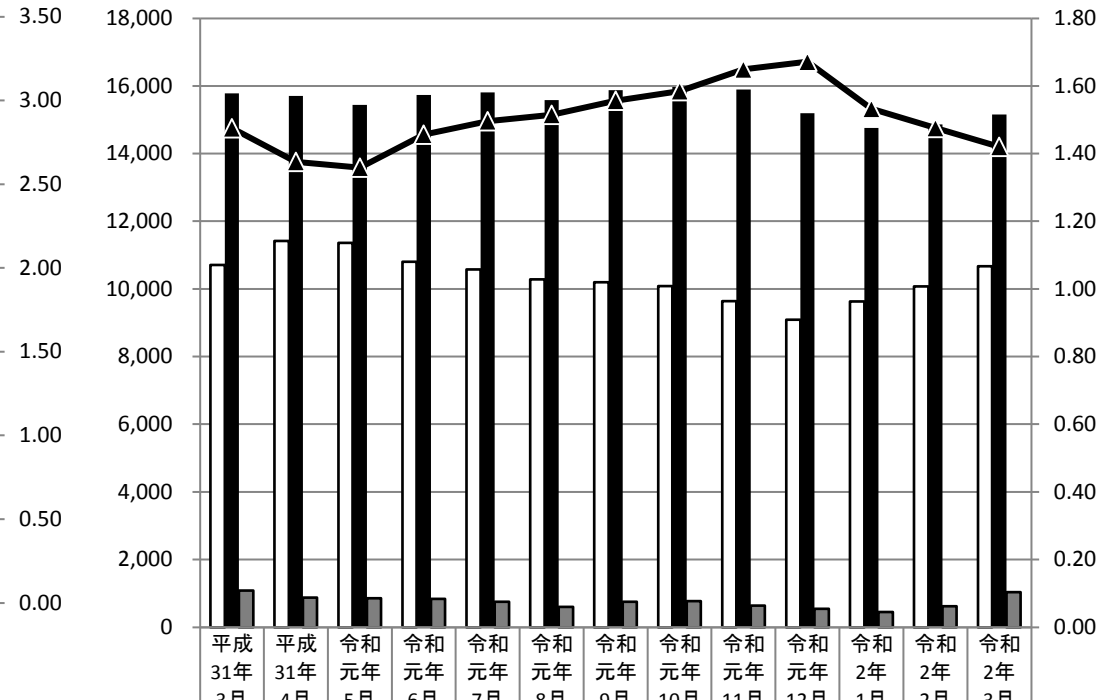

有効求職者数	10,704	11,419	11,361	10,805	10,573	10,285	10,195	10,079	9,638	9,088	9,630	10,071	10,672
有効求人数	15,781	15,703	15,436	15,735	15,808	15,579	15,869	15,968	15,895	15,194	14,757	14,859	15,151
求人充足数	1,078	872	852	837	754	599	747	769	634	546	448	614	1,038
有効求人倍率	1.47	1.38	1.36	1.46	1.50	1.51	1.56	1.58	1.65	1.67	1.53	1.48	1.42

新規

有効